



Indicadores IBGE

Contas Nacionais Trimestrais

**Indicadores de Volume e
Valores Correntes**

Out.-Dez. 2020

Atualizado em 03/03/2021 às 09 horas

Presidente da República
Jair Messias Bolsonaro

Ministro da Economia
Paulo Roberto Nunes Guedes

Secretário Especial da Fazenda
Waldery Rodrigues Junior

INSTITUTO BRASILEIRO DE GEOGRAFIA E ESTATÍSTICA - IBGE

Presidente
Susana Leite Ribeiro Cordeiro Guerra

Diretora-Executiva
Marise Maria Ferreira

ÓRGÃOS ESPECÍFICOS SINGULARES

Diretoria de Pesquisas
Eduardo Luiz G. Rios Neto

Diretoria de Geociências
Claudio Stenner

Diretoria de Informática
Carlos Renato Pereira Cotovio

Centro de Documentação e Disseminação de Informações
Carmen Danielle Lins Mendes Macedo

Escola Nacional de Ciências Estatísticas
Maysa Sacramento de Magalhães

UNIDADE RESPONSÁVEL

Diretoria de Pesquisas

Coordenação de Contas Nacionais
Rebeca de La Rocque Palis

EQUIPE TÉCNICA - CONTAS NACIONAIS TRIMESTRAIS

Colaboradores:

Amanda Mergulhão Santos Barros
Amanda Rodrigues Tavares
André Artur Pompéia Cavalcanti
André Rodrigues Pereira
Camila Unis Krepsky
Carlos Cesar Bittencourt Sobral
Carmen Maria Gadea de Souza
Christina Elisabeth Fisher Mattoso Maia Forte
Claudia Dionisio Esterminio
Cristiano de Almeida Martins
Daniel Rodrigues Caetano
Douglas Moura Guanabara
Felipe Castor Cordeiro de Sousa
Flavia Cahete Lopes Carvalho
Gabriela Cavalcanti de Araujo Martins
Guilherme Haluska Rodrigues de Sá
Gustavo Chalhoub Garcez
Hugo Araújo Saramago
Julio Cesar Siqueira
Katia Namir Machado Barros
Marcio Resende Ferrari Alves
Mateus Zorzaneli Silva
Michel Vieira Lapipe
Patrícia Schmitt Fontenelle
Paulo Henrique Polly Montoya
Samuel Cruz dos Santos
Sarah Tavares Correa Cunha
Sidneia Reis Cardoso
Tássia Gazé Holguin
Teresa Cristina Bastos

Informática:

Barbara de Oliveira Brasil Correa
Felipe de Oliveira Sampaio
Raimundo Tavares Guedes
Ricardo de Souza Ribeiro

Indicadores IBGE

Plano de divulgação:

Trabalho e rendimento

Pesquisa mensal de emprego *

Pesquisa nacional por amostra de domicílios contínua

Agropecuária

Estatística da produção agrícola **

Estatística da produção pecuária **

Indústria

Pesquisa industrial mensal: emprego e salário ***

Pesquisa industrial mensal: produção física Brasil

Pesquisa industrial mensal: produção física regional

Comércio

Pesquisa mensal de comércio

Serviços

Pesquisa mensal de serviços

Índices, preços e custos

Índice de preços ao produtor – indústrias de Indústrias de Transformação

Sistema nacional de índices de preços ao consumidor: INPC - IPCA

Sistema nacional de índices de preços ao consumidor: IPCA-E

Sistema nacional de pesquisa de custos e índices da construção civil

Contas nacionais trimestrais

Contas nacionais trimestrais: indicadores de volume e valores correntes

* O último fascículo divulgado corresponde a fevereiro de 2016.

** Continuação de: Estatística da produção agropecuária, a partir de janeiro de 2006. A produção agrícola é composta do Levantamento Sistemático da Produção Agrícola. A produção pecuária é composta da Pesquisa Trimestral do Abate de Animais, da Pesquisa Trimestral do Leite, da Pesquisa Trimestral do Couro e da Produção de Ovos de Galinha.

*** O último fascículo divulgado corresponde a dezembro de 2015.

Iniciado em 1982, com a divulgação de indicadores sobre trabalho e rendimento, indústria e preços, o periódico **Indicadores IBGE** incorporou no decorrer da década de 80 informações sobre agropecuária e produto interno bruto. A partir de 1991, foi subdividido em fascículos por assuntos específicos, que incluem tabelas de resultados, comentários e notas metodológicas. As informações apresentadas estão disponíveis em diferentes níveis geográficos: nacional, regional e metropolitano, variando por fascículo

Contas Nacionais Trimestrais

Indicadores de Volume e Valores Correntes

2020

ÍNDICE

A Economia Brasileira no 4º Trimestre de 2020: Visão Geral	4
I. Resultados do 4º Trimestre de 2020	5
a) Taxa trimestre contra trimestre imediatamente anterior (com ajuste sazonal)	6
b) Taxa trimestral em relação ao mesmo trimestre do ano anterior	10
II. Resultados do Ano de 2020.....	13
III. Valores Correntes e Conta Econômica Trimestral	19
a) Valores correntes	19
b) Conta econômica trimestral	22
Anexo.....	23
a) Notas Metodológicas	23
b) Indicadores divulgados.....	24
c) Tabelas	25
d) Glossário	37
e) Colaboradores Externos.....	40
f) Organismos internacionais que divulgam informações do PIB de diversos países	40

A Economia Brasileira no 4º Trimestre de 2020: Visão Geral

O Produto Interno Bruto (PIB) apresentou **crescimento de 3,2%** na comparação do quarto trimestre de 2020 contra o terceiro trimestre do ano, levando-se em consideração a série com ajuste sazonal. Na comparação com igual período de 2019, houve **queda do PIB de 1,1%** no último trimestre do ano. Em valores correntes, o PIB no quarto trimestre de 2020 alcançou **R\$ 2.003,5 bilhões**, sendo R\$ 1.697,6 bilhões referentes ao Valor Adicionado (VA) a preços básicos e R\$ 305,9 bilhões aos Impostos sobre Produtos líquidos de Subsídios.

Com isso, o PIB encerrou o ano de 2020 com **retração de 4,1%** em relação a 2019. No acumulado do ano, o PIB em valores correntes totalizou **R\$ 7.447,9 bilhões**, dos quais R\$ 6.440,8 bilhões se referem ao VA a preços básicos e R\$ 1.007,1 bilhões aos Impostos sobre Produtos líquidos de Subsídios.

PIB trimestral (variação %)

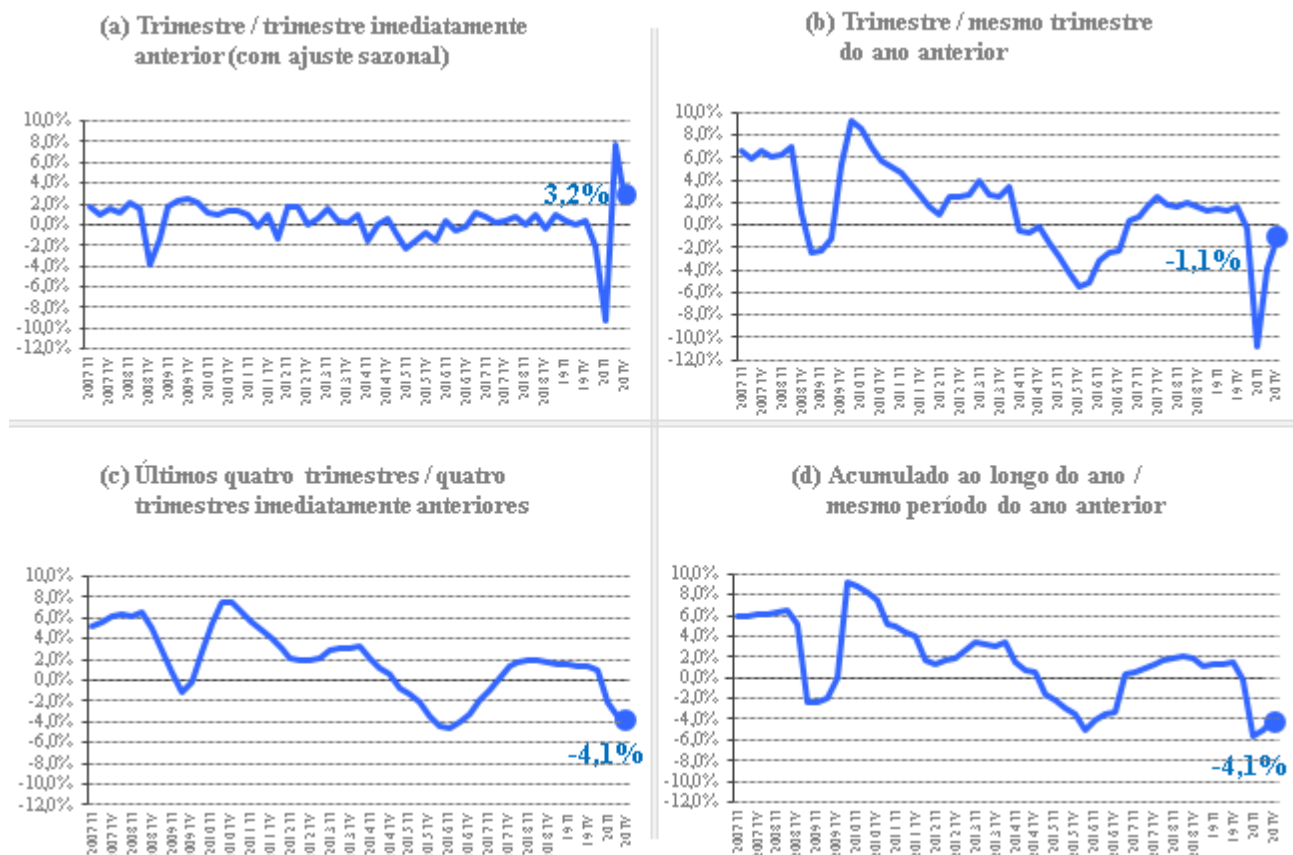

I. Resultados do 4º Trimestre de 2020

A Tabela I.1 sintetiza os principais resultados para o PIB referentes aos cinco últimos trimestres.

TABELA I.1 - Principais resultados do PIB a preços de mercado do 4º Trimestre de 2019 ao 4º Trimestre de 2020					
Taxas (%)	2019.IV	2020.I	2020.II	2020.III	2020.IV
Acumulado ao longo do ano / mesmo período do ano anterior < Anexo: Tabela 3 >	1,4	-0,3	-5,6	-5,0	-4,1
Últimos quatro trimestres / quatro trimestres imediatamente anteriores < Anexo: Tabela 4 >	1,4	1,0	-2,1	-3,4	-4,1
Trimestre / mesmo trimestre do ano anterior < Anexo: Tabela 2 >	1,6	-0,3	-10,9	-3,9	-1,1
Trimestre / trimestre imediatamente anterior (com ajuste sazonal) < Anexo: Tabela 7 >	0,4	-2,1	-9,2	7,7	3,2

Fonte: IBGE, Diretoria de Pesquisas, Coordenação de Contas Nacionais

a) Taxa trimestre contra trimestre imediatamente anterior (com ajuste sazonal)

< Tabela 7 em anexo >

O PIB apresentou crescimento de 3,2% na comparação do quarto contra o terceiro trimestre de 2020, levando-se em consideração a série com ajuste sazonal. A Indústria e os Serviços apresentaram variação positiva de 1,9% e 2,7%, respectivamente, enquanto a Agropecuária recuou 0,5%.

O PIB cresceu 3,2% em relação ao trimestre imediatamente anterior.

Dentre as atividades industriais, a alta se deu apenas nas *Indústrias de Transformação* (4,9%). As *Indústrias Extrativas* (-4,7%), a atividade de *Eletricidade e gás, água, esgoto, atividades de gestão de resíduos* (-1,2%) e a *Construção* (-0,4%) se retraíram no período.

Nos Serviços, as atividades de *Outras atividades de serviços* (6,8%), *Transporte, armazenagem e correio* (6,2%), *Informação e comunicação* (3,8%), *Comércio* (2,7%), *Administração, defesa, saúde e educação públicas e seguridade social* (1,8%) e *Atividades imobiliárias* (0,8%) apresentam crescimento. Já as *Atividades financeiras, de seguros e serviços relacionados* (-0,3%) tiveram variação negativa.

O Gráfico I.1 apresenta as variações em relação ao trimestre imediatamente anterior.

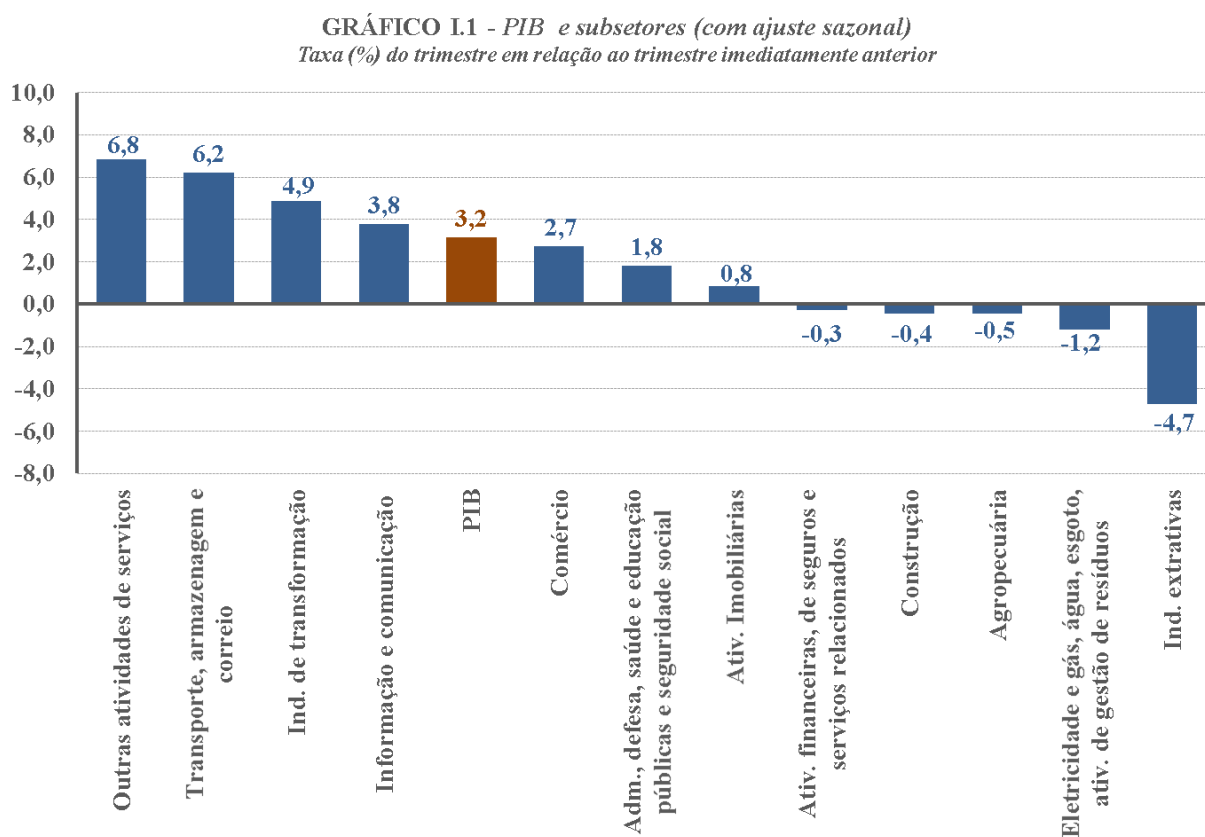

Pela ótica da despesa, destaque para a Formação Bruta de Capital Fixo com crescimento de 20,0%. Também cresceram a Despesa de Consumo das Famílias e a Despesa de Consumo do Governo, respectivamente, 3,4% e 1,1% em relação ao trimestre imediatamente anterior.

Pela ótica da despesa, a Formação Bruta de Capital Fixo apresentou crescimento de 20,0%.

No que se refere ao setor externo, as Exportações de Bens e Serviços caíram 1,4%, enquanto as Importações de Bens e Serviços avançaram 22,0% em relação ao terceiro trimestre de 2020.

O Gráfico I.2 apresenta as variações em relação ao trimestre imediatamente anterior pela ótica da despesa.

GRÁFICO I.2 - Componentes da Demanda (com ajuste sazonal)
Taxa (%) do trimestre em relação ao trimestre imediatamente anterior

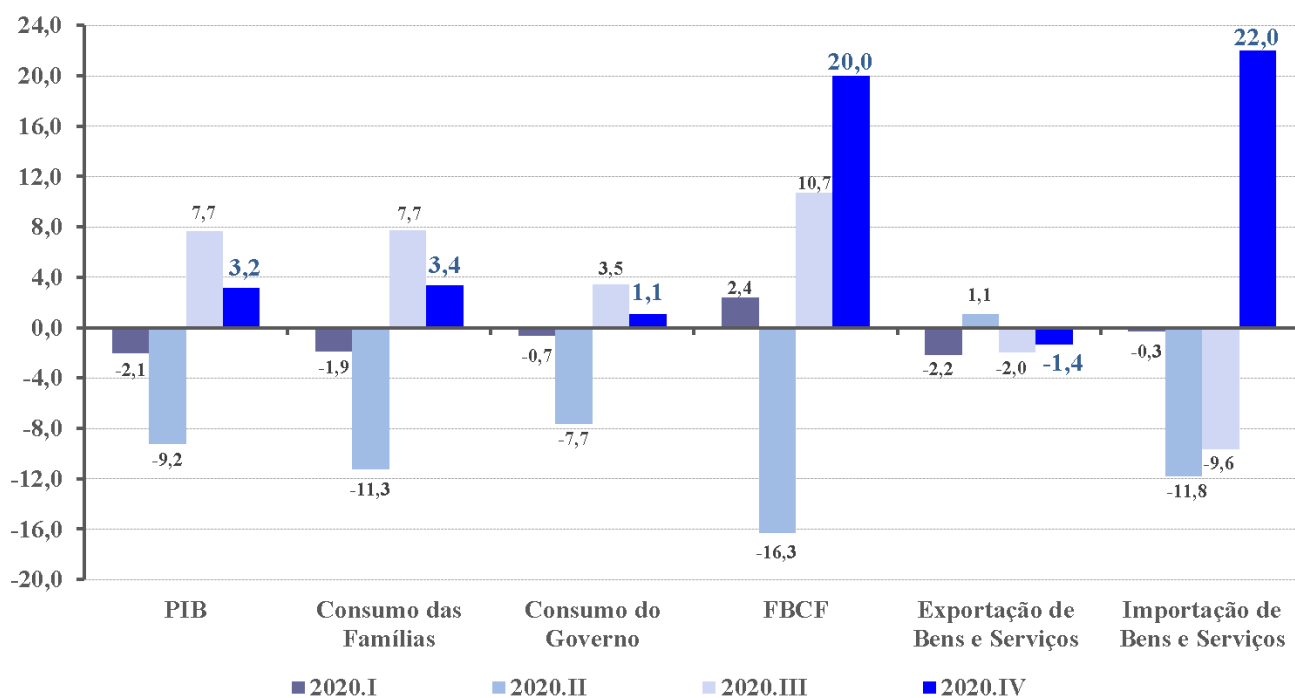

As séries observadas e ajustadas para o PIB são apresentadas no Gráfico I.3.

GRÁFICO I.3 - PIB - Série Encadeada do Índice Trimestral

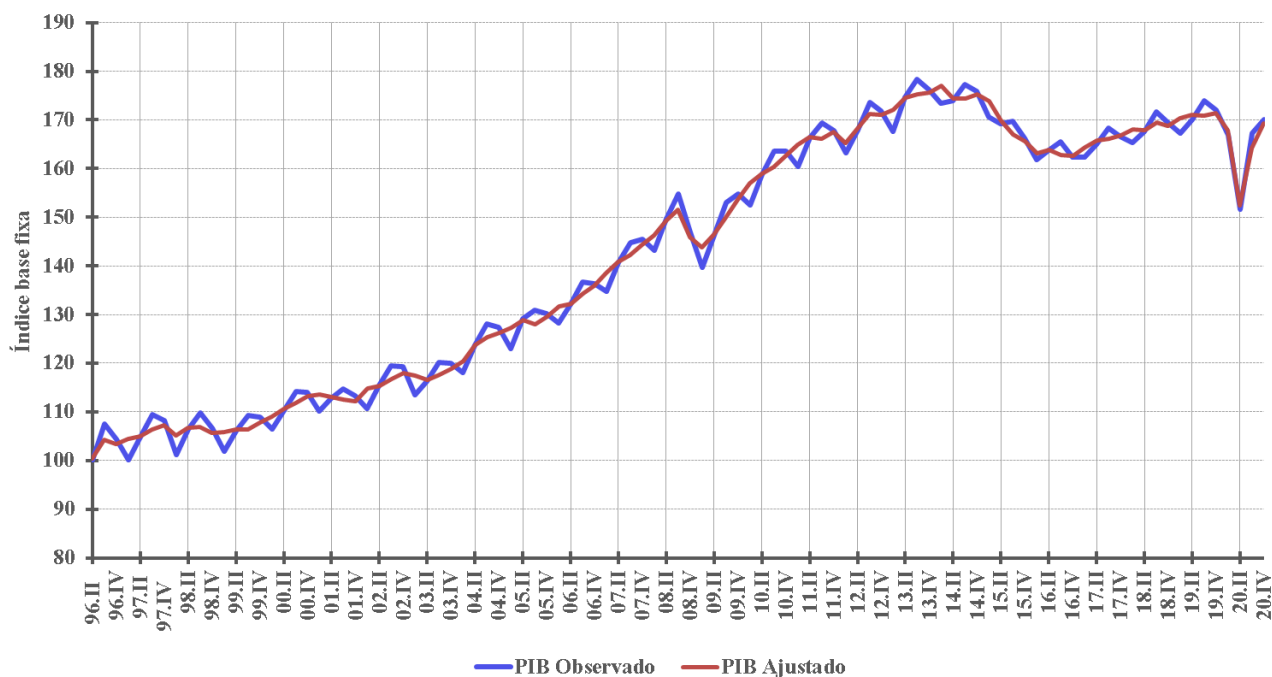

Abaixo estão apresentados os Gráficos I.4 e I.5, mostrando a tendência e a sazonalidade da série do PIB.

GRÁFICO I.4 - PIB - Índice Trimestral
Série de Tendência



GRÁFICO I.5 - PIB - Índice Trimestral
Série do Componente Sazonal



A Tabela I.2 sintetiza os principais resultados para o PIB referentes aos cinco últimos trimestres, segundo as óticas da produção e da despesa.

TABELA I.2 - Taxa Trimestre contra Trimestre Imediatamente Anterior *						
Trimestre / trimestre imediatamente anterior (com ajuste sazonal) (%)		2019.IV	2020.I	2020.II	2020.III	2020.IV
PIB a preços de mercado		0,4	-2,1	-9,2	7,7	3,2
Ótica da produção	Valor adicionado bruto da agropecuária	-0,2	2,0	-0,9	-0,6	-0,5
	Valor adicionado bruto da indústria	-0,2	-1,0	-13,1	15,4	1,9
	Valor adicionado bruto dos serviços	0,1	-2,1	-8,6	6,4	2,7
Ótica da demanda	Despesa de consumo das famílias	0,3	-1,9	-11,3	7,7	3,4
	Despesa de consumo do governo	-0,1	-0,7	-7,7	3,5	1,1
	Formação bruta de capital fixo	-2,5	2,4	-16,3	10,7	20,0
	Exportação de bens e serviços	2,2	-2,2	1,1	-2,0	-1,4
	Importação de bens e serviços (-)	-5,3	-0,3	-11,8	-9,6	22,0

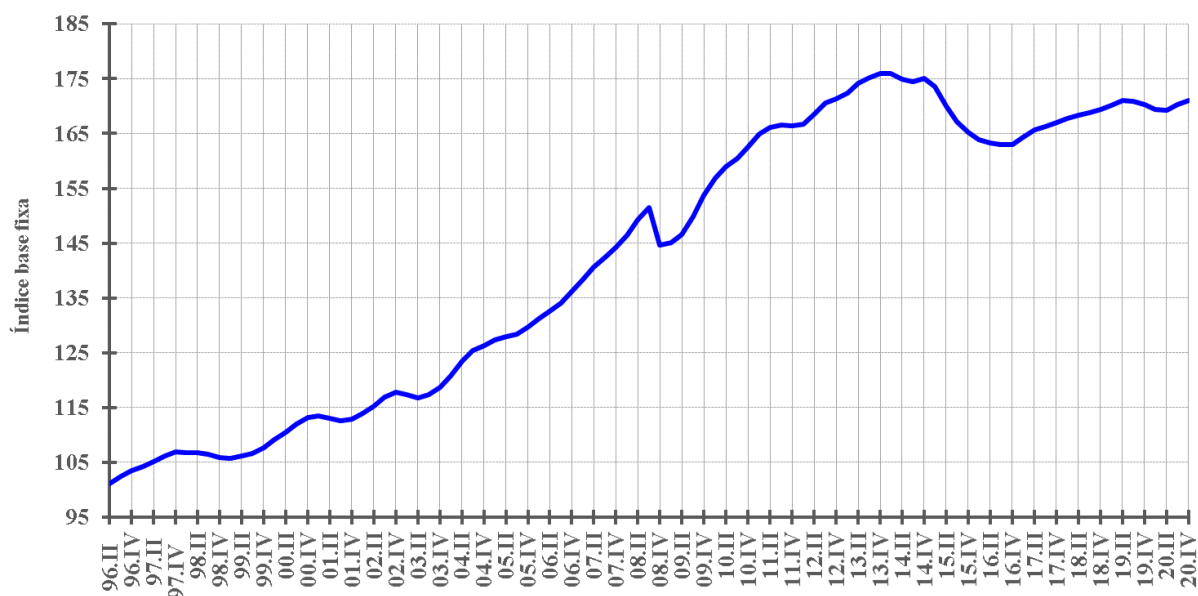
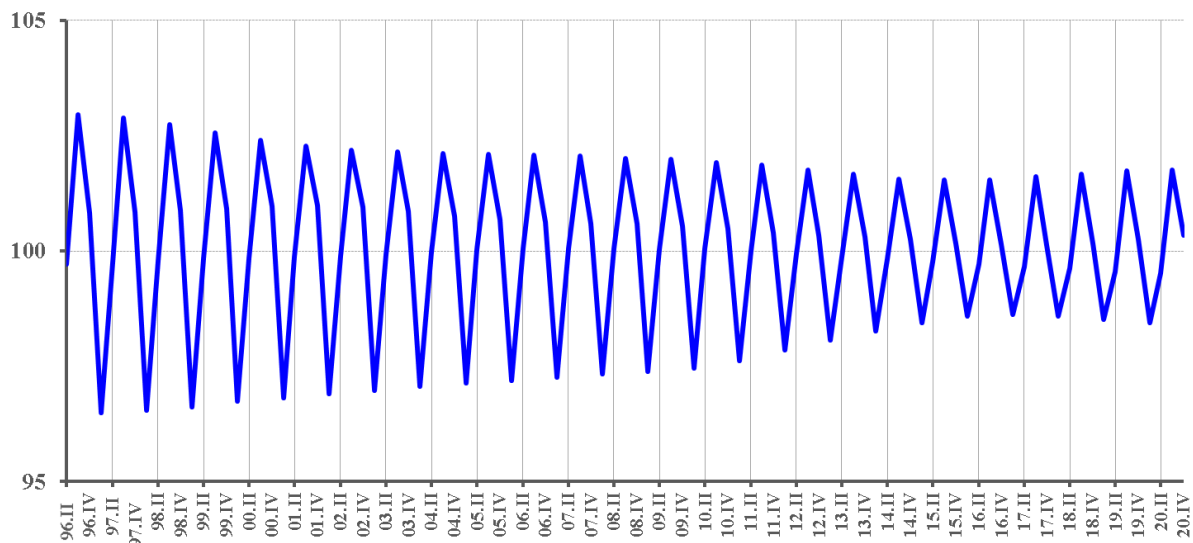
Fonte: IBGE, Diretoria de Pesquisas, Coordenação de Contas Nacionais

*Maior detalhamento no Anexo (Tabela 7)

b) Taxa trimestral em relação ao mesmo trimestre do ano anterior

< Tabela 2 em anexo >

Quando comparado a igual período do ano anterior, o PIB recuou 1,1% no último trimestre de 2020, configurando o quarto resultado negativo consecutivo, após doze trimestres de alta nesta base de comparação (2017, 2018 e 2019). O Valor Adicionado a preços básicos retraiu 1,4% e os Impostos sobre Produtos Líquidos de Subsídios apresentaram variação positiva de 0,2%.

Dentre as atividades que contribuem para a geração do Valor Adicionado, a Agropecuária apresentou variação negativa de 0,4% em relação a igual período do ano anterior. A taxa da Agropecuária pode ser explicada pelo desempenho de alguns produtos que possuem safra relevante no trimestre e pela produtividade, visível na estimativa

O PIB contraiu 1,1% no 4º trimestre de 2020 em relação a igual período de 2019, com Agropecuária (-0,4%), Indústria (1,2%) e Serviços (-2,2%).

de variação da quantidade produzida vis-à-vis a área plantada, segundo o Levantamento Sistemático da Produção Agrícola (LSPA-IBGE). Entre os produtos agrícolas cujas safras são significativas no quarto trimestre e que registraram decréscimo na estimativa de produção anual, destacamos a laranja (-10,6%) e o fumo (-8,4%). Em contrapartida, as lavouras de trigo e cana de açúcar, que também possuem safra relevante no trimestre, apontaram crescimento na produção anual, estimadas em 17,7% e 1,6%, respectivamente.

Cabe ressaltar que a estimativa para a Produção florestal demonstrou desempenho positivo dessa atividade no trimestre analisado, ao passo que as atividades de Pecuária e Pesca registraram desempenho mais fraco, contribuindo para o desempenho negativo da Agropecuária.

A Indústria avançou 1,2%, puxada pelas *Indústrias de Transformação* (5,0%) cujo resultado positivo no quarto trimestre foi influenciado pela alta de fabricação de máquinas e equipamentos; fabricação de produtos de metal; metalurgia; e fabricação de produtos de borracha. O volume da atividade de *Eletricidade e gás, água, esgoto, atividades de gestão de resíduos* também cresceu (1,5%). As *Indústrias Extrativas*, por sua vez, apresentaram queda (-6,7%) puxada principalmente pela retração da extração de petróleo e gás natural. A *Construção* (-4,8%) continuou apresentando queda, puxada pela obras de infraestrutura.

O valor adicionado de Serviços caiu 2,2% na comparação com o mesmo período do ano anterior. A queda foi provocada pelos resultados negativos de *Outras atividades de serviços*¹ (-9,4%) e *Transporte, armazenagem e correio*² (-4,3%) e *Administração, defesa, saúde e educação públicas e seguridade social* (-3,8%). As demais atividades apresentaram alta: *Atividades Imobiliárias* (3,5%), *Atividades financeiras, de seguros e serviços relacionados* (3,1%), *Comércio*³ (2,5%), *Informação e comunicação*⁴ (2,4%).

¹ Engloba as seguintes atividades: serviços de alojamento em hotéis e similares; serviços de alimentação; serviços profissionais, científicos e técnicos; pesquisa e desenvolvimento mercantil; aluguéis não-imobiliários; outros serviços administrativos; educação mercantil; saúde mercantil; serviços de artes, cultura, esporte e recreação e serviços pessoais; serviços associativos; manutenção de computadores, telefonia e objetos domésticos; e serviços domésticos.

² Engloba transporte de carga e passageiros.

³ Engloba comércios atacadista e varejista.

O Gráfico I.6 apresenta as taxas trimestrais para o PIB e as atividades econômicas que o compõem.

GRÁFICO I.6 - PIB e subsetores
Taxa (%) do trimestre em relação ao mesmo trimestre do ano anterior

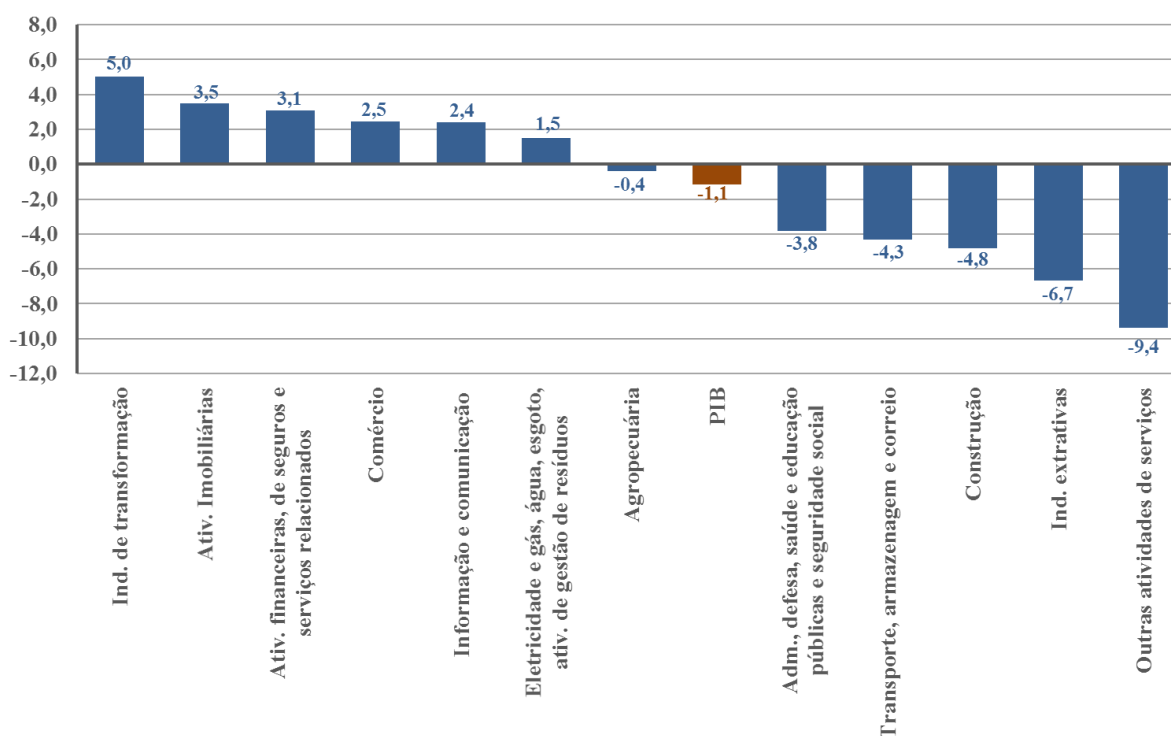

Entre os componentes da demanda interna, a Despesa de Consumo das Famílias e a Despesa de Consumo do Governo tiveram contração na comparação com igual período do ano anterior, enquanto a Formação Bruta de Capital Fixo apresentou resultado positivo.

No quarto trimestre de 2020, a Despesa de Consumo das Famílias caiu 3,0%. Este resultado pode ser explicado pela queda da massa de rendimentos em termos reais, alta na inflação neste trimestre, na comparação com o mesmo trimestre de 2019, além dos efeitos do distanciamento social. Por outro lado, houve a prorrogação dos programas de apoio do governo às empresas e às famílias e o crescimento das operações de crédito às pessoas físicas. A Despesa de Consumo do Governo também teve queda de 4,1% em relação ao quarto trimestre de 2019.

Com exceção da Formação Bruta de Capital Fixo, os demais componentes da demanda interna apresentaram queda: Despesa de Consumo das Famílias (-3,0%) e Despesa de Consumo do Governo (-4,1%).

A Formação Bruta de Capital Fixo, por sua vez, teve alta de 13,5% no quarto trimestre de 2020. Este avanço é justificado pelo aumento das importações (favorecida pelo Repetro) e da produção interna de bens de capital.

⁴ Engloba telecomunicações, atividades de TV, rádio e cinema, edição de jornais, livros e revistas, informática e demais serviços relacionados às tecnologias da informação e comunicação (TICs).

No setor externo, as Exportações de Bens e Serviços caíram 4,3% assim como as Importações de Bens e Serviços apresentaram queda de 3,1% no quarto trimestre de 2020. Dentre as exportações de bens, as maiores quedas ocorreram em agropecuária; máquinas e equipamentos; e metalurgia. Já no caso das importações de bens e serviços, a explicação vem principalmente da queda em derivados de petróleo, veículos automotores, petróleo e serviços.

O Gráfico I.7 apresenta as taxas de variação trimestral dos componentes da despesa para os últimos trimestres.

GRÁFICO I.7 - Componentes da Demanda
Taxa (%) do trimestre em relação ao mesmo trimestre do ano anterior

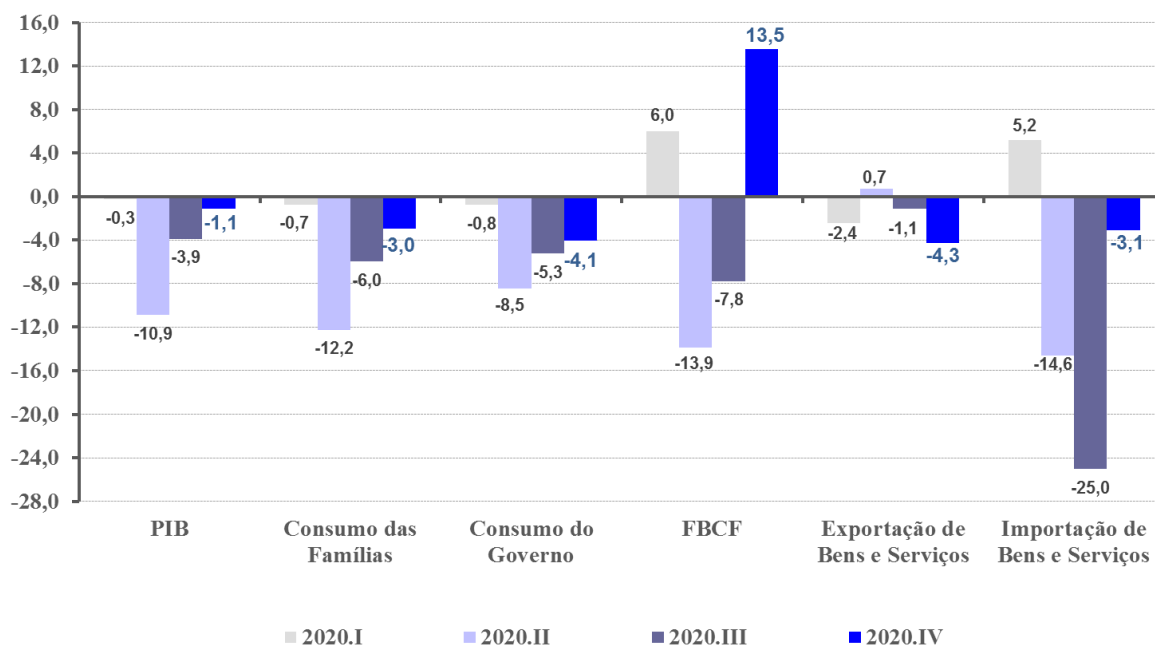

A Tabela I.3 sintetiza os principais resultados para o PIB referentes aos cinco últimos trimestres.

TABELA I.3 - Taxa Trimestral *						
Trimestre / mesmo trimestre do ano anterior (%)		2019.IV	2020.I	2020.II	2020.III	2020.IV
PIB a preços de mercado		1,6	-0,3	-10,9	-3,9	-1,1
Ótica da produção	Valor adicionado bruto da agropecuária	-1,4	4,0	2,5	0,4	-0,4
	Valor adicionado bruto da indústria	1,0	-0,3	-14,1	-0,9	1,2
	Valor adicionado bruto dos serviços	1,8	-0,7	-10,2	-4,8	-2,2
Ótica da demanda	Despesa de consumo das famílias	2,3	-0,7	-12,2	-6,0	-3,0
	Despesa de consumo do governo	-0,1	-0,8	-8,5	-5,3	-4,1
	Formação bruta de capital fixo	0,5	6,0	-13,9	-7,8	13,5
	Exportação de bens e serviços	-4,8	-2,4	0,7	-1,1	-4,3
	Importação de bens e serviços (-)	0,6	5,2	-14,6	-25,0	-3,1

Fonte: IBGE, Diretoria de Pesquisas, Coordenação de Contas Nacionais

*Maior detalhamento no Anexo (Tabela 2)

II. Resultados do Ano de 2020

Taxa acumulada ao longo do ano / taxa acumulada nos últimos quatro trimestres (em relação ao mesmo período do ano anterior)

< Tabelas 3 e 4 em anexo >

O PIB em 2020 teve retração de 4,1% em relação ao ano anterior. Em decorrência desta queda, o PIB *per capita* alcançou R\$ 35.172 (em valores correntes) em 2020, um recuo (em termos reais) de 4,8% em relação ao ano anterior. O PIB *per capita* é definido como a divisão do valor corrente do PIB pela população residente no meio do ano. A evolução do PIB e do PIB *per capita* até 2020 é apresentada no Gráfico II.1 abaixo.

Em 2020, o PIB recuou 4,1% em relação ao ano anterior. O PIB per capita teve retração de 4,8% em termos reais, alcançando R\$ 35.191.

GRÁFICO II.1 - PIB e PIB per capita
Taxa (%) de crescimento anual

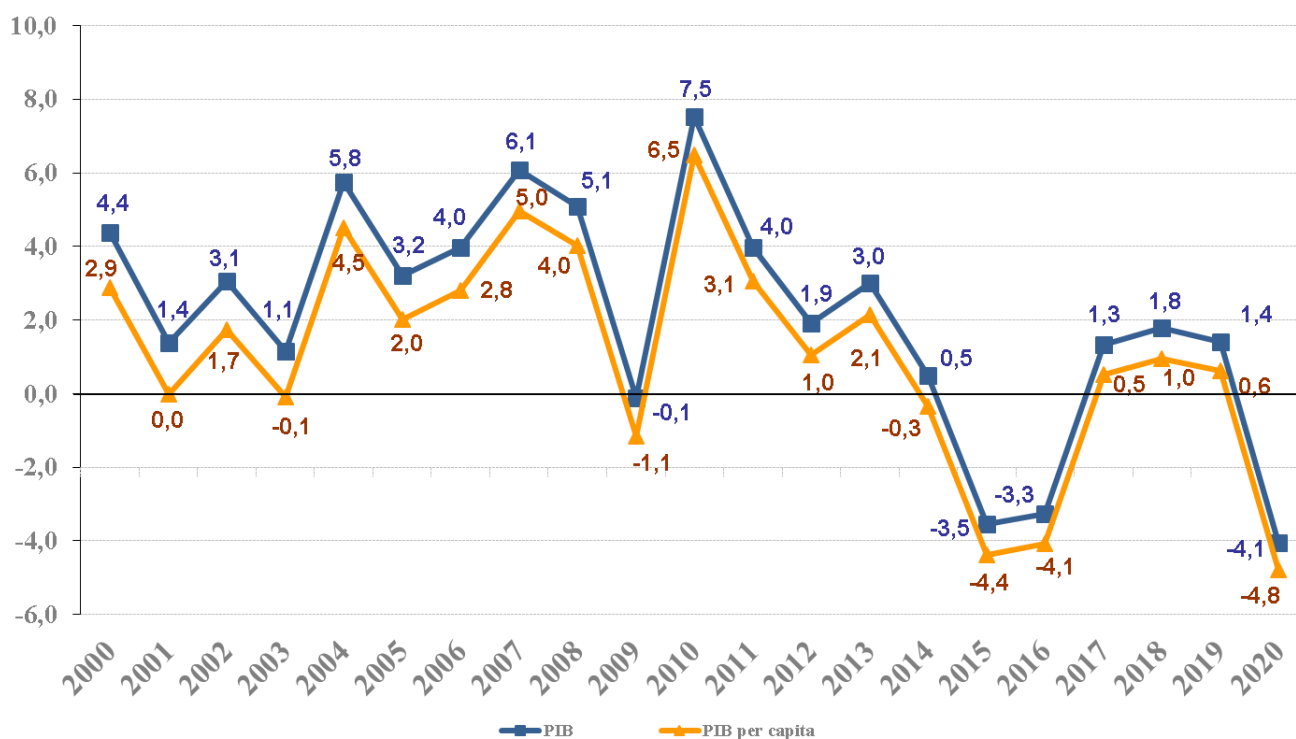

A retração do PIB resultou das quedas de 3,9% do Valor Adicionado a preços básicos e de 4,9% no volume dos Impostos sobre Produtos líquidos de Subsídios. A queda dos impostos reflete, principalmente, o recuo em volume do ICMS (Imposto Sobre Circulação de Mercadorias e Serviços) de 5,2% e de 3,9% em Outros Impostos líquidos de subsídios. Influenciaram negativamente também, a redução de 5,2% do IPI (Imposto Sobre Produtos Industrializados) e de 10,1% do Imposto de Importação.

O resultado do Valor Adicionado neste tipo de comparação refletiu o desempenho das três atividades que o compõem: Agropecuária (2,0%), Indústria (-3,5%) e Serviços (-4,5%).

O crescimento em volume do Valor Adicionado da Agropecuária no ano de 2020 (2,0%) decorreu do crescimento da produção e ganho de produtividade da atividade Agricultura, que suplantou o fraco desempenho das atividades de Pecuária e Pesca. Segundo o Levantamento Sistemático da Produção Agrícola (LSPA/IBGE), várias culturas registraram crescimento de produção no ano de 2020, tendo como destaque a soja (7,1%) e o café (24,3%), que alcançaram produções recordes na série histórica. Por outro lado, algumas lavouras registraram variação negativa na estimativa de produção anual, como, por exemplo, laranja (-10,6%) e fumo (-8,4%).

Sob a ótica da produção destacam-se as quedas da Indústria (-3,5%) e dos Serviços (-4,5%).

Na Indústria, o destaque negativo foi o desempenho da atividade *Construção* (-7,0%) que voltou a cair este ano. Seu desempenho veio negativo desde 2014, revertendo apenas no ano de 2019 com um crescimento de 1,5%. Também apresentou queda a atividade das *Indústrias de Transformação* (-4,3%). O resultado foi influenciado, principalmente, pela queda, em volume, do Valor Adicionado da fabricação de veículos automotores; de outros equipamentos de transporte, confecção de vestuário e metalurgia. A atividade de *Eletricidade e gás, água, esgoto, atividades de gestão de resíduos* teve variação negativa de 0,4% em relação a 2019. Apesar de as bandeiras tarifárias terem estado mais favoráveis em 2020, o isolamento social e a baixa atividade econômica foram decisivos para o resultado negativo. As *Indústrias Extrativas*, por sua vez, apresentaram crescimento de 1,3% devido à alta na produção de petróleo e gás que compensou a queda da extração de minério de ferro.

Das atividades que compõem os Serviços, as que apresentaram variação negativa foram: *Outras atividades de serviços* (-12,1%), *Transporte, armazenagem e correio* (-9,2%), *Administração, defesa, saúde e educação públicas e seguridade sociais* (-4,7%), *Comércio* (-3,1%), *Informação e comunicação* (-0,2%). Apresentaram avanço as *Atividades financeiras, de seguros e serviços relacionados* (4,0%) e as *Atividades imobiliárias* (2,5%). Vale destacar que dentro de *Outras atividades de serviços* estão os serviços prestados às famílias, os mais afetados negativamente pela restrição de funcionamento e distanciamento social em virtude da pandemia de COVID19. A segunda maior queda ocorreu nos transportes, outra atividade econômica também muito afetada pela pandemia.

O Gráfico II.2 apresenta as taxas de variação anual do PIB e de seus subsetores.

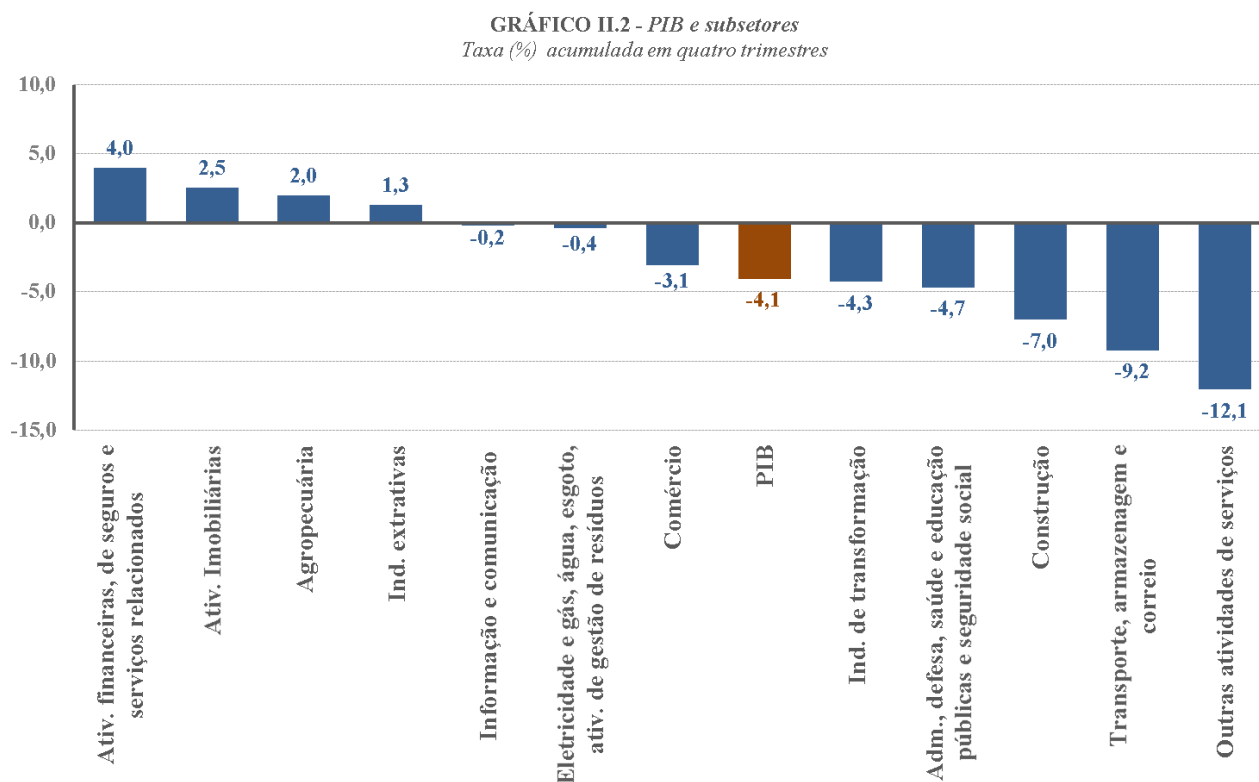

O Gráfico II.3 apresenta as taxas de crescimento acumulado nos últimos quatro trimestres para o PIB a preços de mercado, a partir de 1996.

Nota-se que, após elevação de 6,5% no terceiro trimestre de 2008, o PIB começou a recuar em função dos efeitos decorrentes da crise econômica internacional até chegar à queda de 1,2% no terceiro trimestre de 2009. Após isso, voltou a acelerar e superou o patamar de crescimento observado no período pré-crise no terceiro trimestre de 2010 (7,5%). Em seguida, o PIB acumulado em quatro trimestres seguiu a trajetória de desaceleração no decorrer dos anos de 2011 e de 2012, voltando a acelerar apenas em 2013. Em 2014 observou-se nova desaceleração das taxas de crescimento do PIB no acumulado em quatro trimestres. A taxa no primeiro trimestre de 2015 (-0,7%) foi a primeira negativa desde o quarto trimestre de 2009. No segundo e terceiro trimestres do ano, o PIB voltou a sofrer contração nesta base de comparação, encerrando o ano com recuo de 3,5%. A trajetória descendente do PIB se manteve em todo o ano de 2016, que acumulou queda de 3,3%. Ao longo de 2017, as quedas foram diminuindo até voltarem ao terreno positivo no terceiro trimestre, encerrando o ano com um crescimento de 1,3%. No ano de 2018 houve uma recuperação chegando-se à taxa de 2,0% no terceiro trimestre, mas em seguida o crescimento vai continuamente perdendo fôlego. O ano de 2019 encerrou com crescimento de 1,4% e o ano de 2020 manteve a trajetória de desaceleração alcançando 1,0% no primeiro trimestre e retração de

Na taxa acumulada em quatro trimestres, o PIB registrou o terceiro resultado negativo, retraindo de 4,1% em 2020.

2,1% no segundo trimestre, depois de onze trimestres de variações positivas. A queda se intensifica no terceiro trimestre caindo 3,4% e o ano de 2020 se encerra com recuo de 4,1%.

GRÁFICO II.3 - PIB a preços de mercado
Taxa (%) acumulada em quatro trimestres

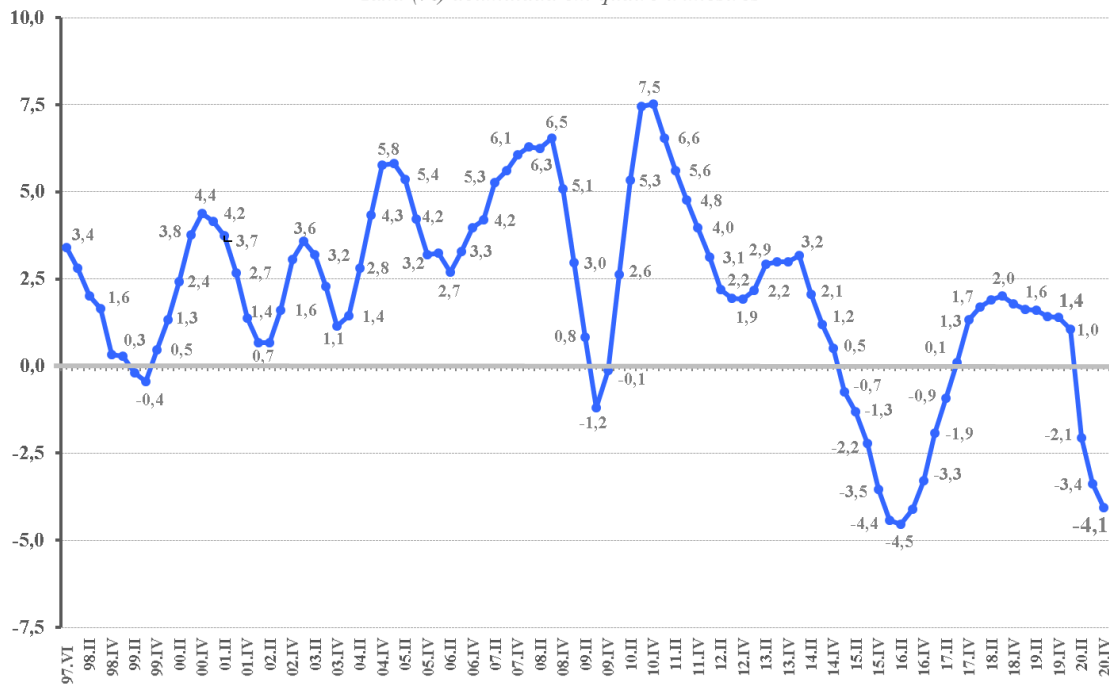

Na análise da despesa, houve variação negativa de 0,8% da Formação Bruta de Capital Fixo. Este resultado encerra uma sequência de 2 anos positivos.

O valor corrente e as variações em volume da Formação Bruta de Capital Fixo e seus componentes são apresentados na Tabela II.1.

Tabela II.1 - Componentes da Formação Bruta de Capital Fixo (2015-2020)												
Especificação	2015		2016		2017		2018		2019*		2020*	
	Valores correntes (R\$ milhões)	Variação em volume (%)	Valores correntes (R\$ milhões)	Variação em volume (%)	Valores correntes (R\$ milhões)	Variação em volume (%)	Valores correntes (R\$ milhões)	Variação em volume (%)	Valores correntes (R\$ milhões)	Variação em volume (%)	Valores correntes (R\$ milhões)	Participação no total (%)
Formação bruta de capital fixo	1.069.397	-12,1	973.271	-2,6	958.779	5,2	1.057.409	3,4	1.134.200	-0,8	1.223.733	100%
Construção	566.408	-10,8	522.944	-8,7	475.553	-1,5	478.509	4,6	511.987	-1,2	518.860	42%
Máquinas e equipamentos	365.623	-17,3	317.711	5,2	341.283	15,4	426.625	0,1	449.538	-1,1	517.323	42%
Outros	137.366	-3,8	132.616	3,0	141.943	3,5	152.275	8,5	172.675	1,2	187.550	15%

Fonte: IBGE, Diretoria de Pesquisas, Coordenação de Contas Nacionais.

* Resultados preliminares calculados a partir das Contas Nacionais Trimestrais.

A Despesa de Consumo das Famílias teve recuo de 5,5% em relação ao ano anterior, o que pode ser explicado principalmente pela piora no mercado de trabalho e o distanciamento social por causa da pandemia de COVID19 em 2020. A Despesa do Consumo do Governo, por sua vez, registrou variação negativa de 4,7%.

No âmbito do setor externo, as Exportações de Bens e Serviços caíram 1,8%, enquanto as Importações de Bens e Serviços caíram 10,0%. Entre os produtos da pauta de exportações, as maiores quedas foram observadas em veículos; outros equipamentos de transporte; máquinas e equipamentos; e metalurgia. Já entre as importações, dentre os destaques negativos estão: veículos; petróleo e derivados; máquinas e aparelhos elétricos e serviços.

Entre os componentes da demanda interna, houve queda do Consumo das Famílias (-5,5%), do Consumo do Governo (-4,7%) e da FBCF (-0,8%).

O Gráfico II.4 apresenta as variações percentuais dos componentes da despesa em 2019 e 2020.

GRÁFICO II.4 - Componentes da Demanda
Taxa (%) acumulada no ano

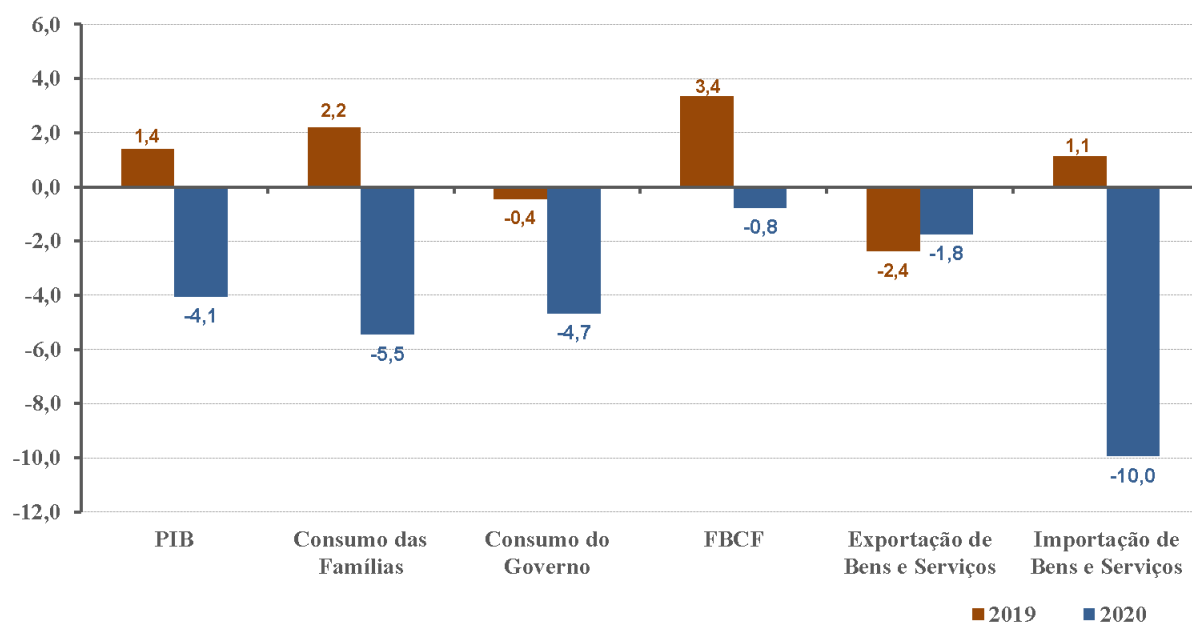

O Gráfico II.5 apresenta as taxas de variação acumulada no semestre contra mesmo semestre do ano anterior. No 2º semestre de 2020, o PIB brasileiro recuou 2,5% em relação ao mesmo período do ano anterior. No 1º semestre houve queda de 5,6%.

GRÁFICO II.5 - PIB - Taxa de variação semestre contra mesmo semestre ano anterior

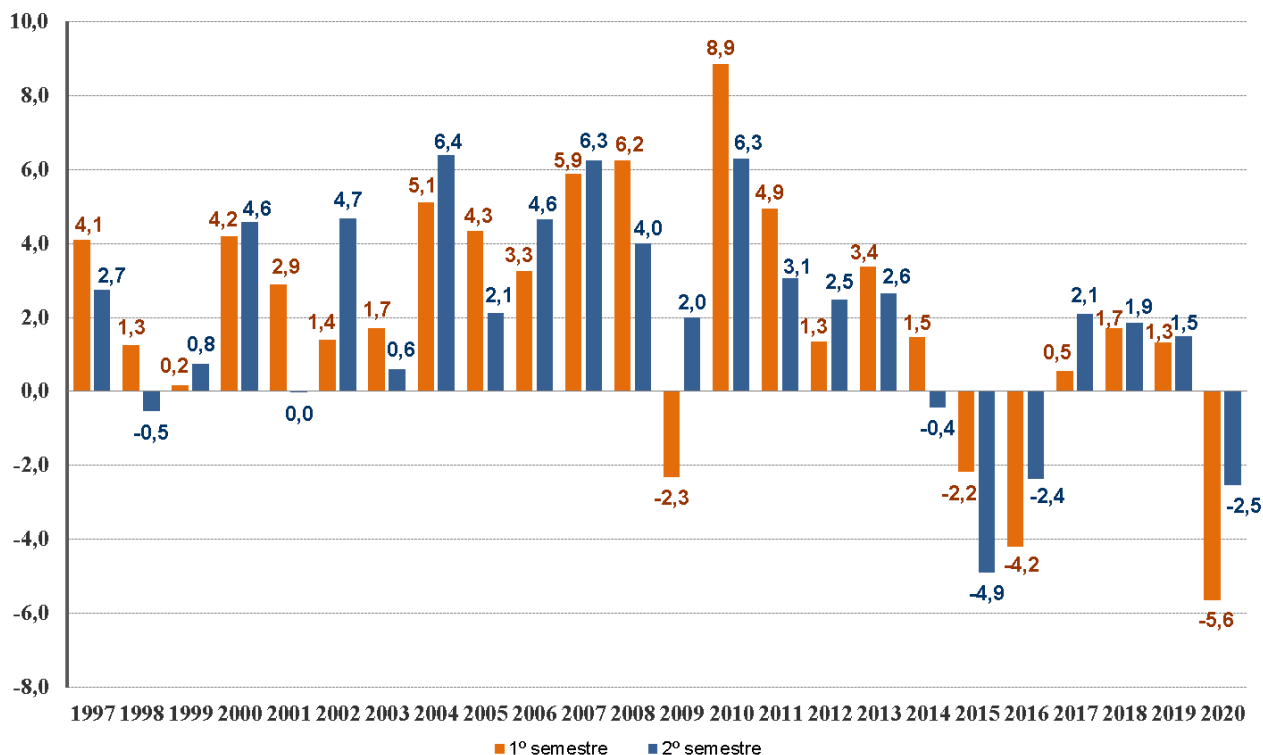

A Tabela II.2 sintetiza os principais resultados para o PIB referentes aos cinco últimos trimestres, segundo as óticas da produção e da despesa.

TABELA II.2 - Taxa Acumulada ao Longo do Ano *						
Acumulado ao longo do ano / mesmo período do ano anterior (%)		2019.IV	2020.I	2020.II	2020.III	2020.IV
PIB a preços de mercado		1,4	-0,3	-5,6	-5,0	-4,1
Ótica da produção	Valor adicionado bruto da agropecuária	0,6	4,0	3,3	2,4	2,0
	Valor adicionado bruto da indústria	0,4	-0,3	-7,4	-5,1	-3,5
	Valor adicionado bruto dos serviços	1,7	-0,7	-5,5	-5,3	-4,5
Ótica da demanda	Despesa de consumo das famílias	2,2	-0,7	-6,5	-6,3	-5,5
	Despesa de consumo do governo	-0,4	-0,8	-4,7	-4,9	-4,7
	Formação bruta de capital fixo	3,4	6,0	-4,2	-5,5	-0,8
	Exportação de bens e serviços	-2,4	-2,4	-0,8	-0,9	-1,8
	Importação de bens e serviços (-)	1,1	5,2	-4,9	-12,3	-10,0

Fonte: IBGE, Diretoria de Pesquisas, Coordenação de Contas Nacionais

*Maior detalhamento no Anexo (Tabela 3)

III. Valores Correntes e Conta Econômica Trimestral

a) Valores correntes

O Produto Interno Bruto no ano de 2020 totalizou R\$ 7.447,9 bilhões, sendo R\$ 6.440,8 bilhões referentes ao Valor Adicionado a preços básicos e R\$ 1.007,1 bilhões aos Impostos sobre Produtos líquidos de Subsídios.

Em 2020, o PIB totalizou R\$ 7,4 trilhões.

Considerando o Valor Adicionado das atividades no ano, a Agropecuária registrou R\$ 439,8 bilhões, a Indústria R\$ 1.314,6 bilhões e os Serviços R\$ 4.686,4 bilhões. Entre os componentes da despesa, a Despesa de Consumo das Famílias totalizou R\$ 4.670,9 bilhões, a Despesa de Consumo do Governo R\$ 1.526,3 bilhões e a Formação Bruta de Capital Fixo R\$ 1.223,7 bilhões. A Balança de Bens e Serviços ficou superavitária em R\$ 103,3 bilhões e a Variação de Estoque foi negativa em R\$ 76,4 bilhões. Os valores correntes de 2020, segundo as atividades e os componentes da despesa, encontram-se na Tabela III.1, a seguir.

Tabela III.1 Classes de atividade no valor adicionado a preços básicos e componentes do PIB pela ótica da despesa						
Especificação	Valores Correntes (R\$ milhões)					
	2019	2020.I	2020.II	2020.III	2020.IV	2020
Agropecuária	326.040	124.866	127.239	105.459	82.275	439.838
Indústria	1.363.547	313.521	302.755	354.045	344.234	1.314.555
Serviços	4.680.170	1.143.671	1.103.492	1.168.093	1.271.114	4.686.370
Valor Adicionado a Preços Básicos	6.369.757	1.582.058	1.533.485	1.627.597	1.697.623	6.440.763
Impostos sobre produtos	1.037.267	261.805	175.275	264.138	305.877	1.007.095
PIB a Preços de Mercado	7.407.024	1.843.863	1.708.760	1.891.735	2.003.500	7.447.858
Despesa de Consumo das Famílias	4.797.118	1.184.872	1.038.340	1.167.913	1.279.785	4.670.910
Despesa de Consumo do Governo	1.487.164	349.885	377.507	371.233	427.658	1.526.283
Formação Bruta de Capital Fixo	1.134.200	293.311	257.463	306.322	366.638	1.223.733
Exportações de Bens e Serviços	1.044.787	260.691	324.086	336.965	334.775	1.256.517
Importações de Bens e Serviços (-)	1.062.950	280.418	263.764	272.610	336.393	1.153.185
Variação de Estoque	6.705	35.522	-24.873	-18.087	-68.963	-76.401

Fonte: IBGE, Diretoria de Pesquisas, Coordenação de Contas Nacionais.

Nota: Todos os resultados são calculados a partir das Contas Nacionais Trimestrais.

As Tabelas III.2 e III.3 abaixo apresentam as participações relativas de cada atividade econômica e dos componentes da despesa de 2000 até 2020.

Tabela III.2- Participação percentual das classes e respectivas atividades no valor adicionado a preços básicos 2000/2005/2010-2020

Especificação	2000	2005	2010	2011	2012	2013	2014	2015	2016	2017	2018	2019 ⁽¹⁾	2020 ⁽¹⁾
Agropecuária	5,5	5,5	4,8	5,1	4,9	5,3	5,0	5,0	5,7	5,3	5,2	5,1	6,8
Indústria	26,7	28,5	27,4	27,2	26,0	24,9	23,8	22,5	21,2	21,1	21,8	21,4	20,4
Ind. extrativas	1,4	3,1	3,3	4,4	4,5	4,2	3,7	2,1	1,0	1,6	2,7	2,8	2,9
Ind. de transformação	15,3	17,4	15,0	13,9	12,6	12,3	12,0	12,2	12,5	12,4	12,3	11,8	11,3
Eletricidade e gas, água, esgoto, ativ. de gestão de resíduos	3,1	3,4	2,8	2,7	2,4	2,0	1,9	2,4	2,7	2,8	2,9	3,0	2,9
Construção	7,0	4,6	6,3	6,3	6,5	6,4	6,2	5,7	5,1	4,3	4,0	3,8	3,3
Serviços	67,7	66,0	67,8	67,7	69,1	69,9	71,2	72,5	73,1	73,5	73,0	73,5	72,8
Comércio	8,1	10,8	12,6	12,9	13,4	13,5	13,6	13,3	12,9	13,2	13,0	12,9	13,6
Transporte, armazenagem e correio	3,7	3,5	4,3	4,4	4,5	4,5	4,6	4,4	4,4	4,3	4,4	4,4	4,3
Informação e comunicação	4,3	4,6	3,8	3,7	3,6	3,5	3,4	3,4	3,3	3,4	3,4	3,5	3,5
Ativ. financeiras, de seguros e serviços relacionados	6,8	7,1	6,8	6,4	6,4	6,0	6,4	7,1	7,9	7,6	7,0	7,2	7,0
Ativ. imobiliárias	12,2	9,3	8,3	8,4	8,8	9,2	9,3	9,7	9,7	9,8	9,8	9,8	10,3
Outras atividades de serviços	16,9	14,8	15,7	15,9	16,5	16,9	17,4	17,4	17,5	17,6	17,9	18,0	16,2
Adm., defesa, saúde e educação públicas e seguridade social	15,7	16,0	16,3	16,1	15,9	16,4	16,4	17,2	17,4	17,6	17,4	17,6	17,9
Valor adicionado a Preços Básicos	100,0	100,0	100,0	100,0	100,0	100,0	100,0	100,0	100,0	100,0	100,0	100,0	100,0
Impostos sobre Produtos	16,3	17,8	17,7	17,6	17,6	17,1	16,2	16,3	15,7	16,1	16,5	16,3	15,6
PIB a Preços de Mercado	116,3	117,8	117,7	117,6	117,6	117,1	116,2	116,3	115,7	116,1	116,5	116,3	115,6

Fonte: IBGE, Diretoria de Pesquisas, Coordenação de Contas Nacionais.
(1) Resultados calculados a partir das Contas Nacionais Trimestrais.

Tabela III.3- Componentes da demanda no PIB - 2000/2005 /2010-2020

Especificação	2000	2005	2010	2011	2012	2013	2014	2015	2016	2017	2018	2019 ⁽¹⁾	2020 ⁽¹⁾
Despesa de Consumo das Famílias	64,6	60,5	60,2	60,3	61,4	61,7	63,0	64,0	64,3	64,5	64,6	64,8	62,7
Despesa de Consumo do Governo	18,8	18,9	19,0	18,7	18,5	18,9	19,2	19,8	20,4	20,2	19,9	20,1	20,5
FBCF + Variação de Estoque	18,9	17,2	21,8	21,8	21,4	21,7	20,5	17,4	15,0	14,6	15,1	15,4	15,4
Exportações de Bens e Serviços	10,2	15,2	10,9	11,6	11,9	11,7	11,0	12,9	12,5	12,5	14,6	14,1	16,9
Importações de Bens e Serviços	(12,5)	(11,8)	(11,9)	(12,4)	(13,2)	(14,0)	(13,7)	(14,1)	(12,1)	(11,8)	(14,2)	(14,4)	(15,5)
PIB a Preços de Mercado	100,0	100,0	100,0	100,0	100,0	100,0	100,0	100,0	100,0	100,0	100,0	100,0	100,0

Fonte: IBGE, Diretoria de Pesquisas, Coordenação de Contas Nacionais.
(1) Resultados preliminares calculados a partir das Contas Nacionais Trimestrais.

A taxa de investimento no ano de 2020 foi de 16,4% do PIB, acima do observado no ano anterior (15,3%). A taxa de poupança foi de 15,0% em 2020 (ante 12,5% no ano anterior).

As taxas de investimento e poupança em 2020, foram de 16,4% e 15,0%, respectivamente, portanto, maiores que as do ano anterior.

O Gráfico III.1 apresenta os dados do investimento e da poupança como percentagem do PIB até 2020.

GRÁFICO III.1 - Taxa de Investimento e Taxa de Poupança Bruta (% do PIB)



b) Conta econômica trimestral

No resultado do ano de 2020, a Renda Nacional Bruta atingiu R\$ 7.305,2 bilhões, contra R\$ 7.208,6 bilhões em 2019. Nesta mesma base de comparação, a Poupança Bruta atingiu R\$ 1.119,8 bilhões, contra R\$ 927,9 bilhões no ano anterior. A Necessidade de Financiamento alcançou R\$ 26,2 bilhões, contra R\$ 211,5 bilhões no ano anterior. A redução da Necessidade de Financiamento decorre, principalmente, do aumento do saldo externo de bens e serviços (no montante de R\$ 121,5 bilhões), e da redução do envio líquido de Rendas de Propriedade de R\$ 55,9 bilhões. As Contas Econômicas Integradas da economia brasileira constam na Tabela III.4.

Em 2020, a Necessidade de Financiamento alcançou R\$ 26,2 bilhões.

Tabela III.4- Economia Nacional - Contas Economicas Integradas					
1000 000 R\$					
Usos		Operações e saldos	Recursos		
2019	2020		2019	2020	
Conta 1 - Conta de Producao					
7.407.024	7.447.858	B.1 - Produto Interno Bruto			
Conta 2 - Conta da Renda					
		B.1 - Produto Interno Bruto		7 407 024	7 447 858
547	707	D.1- Remuneração dos Empregados não Residentes Enviada e Recebida do Resto do Mundo		1306	1301
294 071	195 073	D.4 - Rendas de Propriedade Enviada e Recebida do Resto do Mundo		94 913	51864
7 208 624	7 305 242	B.5 - Renda Nacional Bruta		7 208 624	7 305 242
17 005	14 647	D.7 - Transferências Correntes Enviadas e Recebidas do Resto do Mundo		20 579	26 350
7 212 199	7 316 946	B.6 - Renda Disponível Bruta		7 212 199	7 316 946
6 284 282	6 197 193	P.3 - Despesa de Consumo Final			
927 917	1 119 753	B.8 - Poupança Bruta			
Conta 3 - Conta de Acumulacao					
Conta 3.1 - Conta de Capital					
		B.8 - Poupança Bruta		927 917	1 119 753
1140 905	1147 333	P.51- Formação Bruta de Capital			
321	998	NP - Aquisições Líquidas de Cessões de Ativos Não-Financeiros Não-Produzidos		1394	1720
261	251	D.9 - Transferências de Capital Enviadas e Recebidas do Resto do Mundo		636	951
(-) 211 540	(-) 26 158	B.9 - Capacidade (+) / Necessidade (-) de Financiamento			
Conta 3.2 - Conta Financeira					
Variações de Ativos				Variações de Passivos e Patrimônio Líquido	
(-) 104 301	(-) 217 550	F - Aquisição líquida de ativos financeiros / Aquisição líquida de passivos		107 239	(-) 191 392
99	40	F.1- Ouro Monetário e DES		0	0
(-) 2 183	63 250	F.2 - Numerário e depósitos		(-) 10 421	775
(-) 95 091	(-) 127 817	F.3 - Títulos de dívidas		(-) 61599	9 477
(-) 2 140	1006	F.31- Curto Prazo		(-) 1980	1104
(-) 92 952	(-) 128 822	F.32 - Longo Prazo		(-) 59 619	8 373
(-) 3 404	(-) 4 502	F.4 -Empréstimos		93 567	(-) 94 696
(-) 425	(-) 2 320	F.41- Curto Prazo		91560	(-) 79 641
(-) 2 979	(-) 2 182	F.42 - Longo Prazo		2 007	(-) 15 055
116 179	(-) 29 329	F.5 - Participações de capital e em fundos de investimentos		255 830	117 261
(-) 331	(-) 427	F.6 - Sistemas de seguros, de previdência e regime de garantias padronizadas		85	(-) 52
(-) 110 052	(-) 119 456	F.7 - Derivativos financeiros		(-) 117 599	(-) 145 608
(-) 9 519	691	F.8 - Outras contas a receber/pagar		(-) 52 624	(-) 78 449
(-) 12 540	(-) 2 522	F.81- Créditos comerciais e adiantamentos		(-) 52 624	(-) 78 449
3 021	3 213	F.89 - Outros		0	0
		B.9 - Capacidade (+) / Necessidade (-) de Financiamento		(-) 211 540	(-) 26 158
		Memorandum - Investimento direto no país		291462	63 354

Fonte: IBGE, Diretoria de Pesquisas, Coordenação de Contas Nacionais.

Anexo

a) Notas Metodológicas

Modelos Adotados nas Séries que Foram Ajustadas Sazonalmente

Modelos adotados no ajuste sazonal				
Atividade	Sazonalidade Identificável	Decomposição	Modelo Arima	Efeitos Intervenção
Agropecuária	Sim	multiplicativo	(2 1 2)(0 1 1)	AO1996.4, TC2012.1
Indústrias extrativas	Sim	multiplicativo	(2 1 0)(0 1 1)	Easter[1], AO2003.4
Indústrias de transformação	Sim	aditivo	(0 1 1)(0 1 1)	AO1996.3, LS2008.4, TC2009.1, AO2020.2
Eletricidade e gás, água, esgoto, atividades de gestão de resíduos	Sim	aditivo	(0 1 2)(0 1 1)	Easter[8], LS2001.3, TC2012.4, AO2020.2
Construção *	Sim	multiplicativo	(0 1 1)(0 1 1)	TD
Indústria Total	Sim	aditivo	(2 1 0)(0 1 1)	LY, TD, LS2008.4, TC2009.1, AO2020.2
Comércio	Sim	multiplicativo	(2 1 0)(0 1 1)	TD, LS2008.4, AO2020.2
Transporte, armazenagem e correio	Sim	aditivo	(0 1 1)(0 1 1)	Easter[1], TC2020.2
Informação e comunicação	Sim	multiplicativo	(2 1 0)(0 1 1)	LS1998.3
Atividades financeiras, de seguros e serviços relacionados	Sim	aditivo	(2 1 2)(0 1 1)	AO1996.4, AO2004.2, TC2006.4, AO2008.4
Atividades imobiliárias **	Sim	aditivo	(0 1 1)(0 1 1)	
Outras atividades de serviços	Sim	multiplicativo	(2 1 0)(0 1 1)	TD, LS2020.1, AO2020.2, TC2020.2
Administração, defesa, saúde e educação públicas e seguridade social	Sim	multiplicativo	(2 1 2)(0 1 1)	TD, AO2004.1, LS2006.1, TC2020.2
Serviços Total	Sim	multiplicativo	(0 1 1)(0 1 1)	TC1996.4, LS2008.4, TC2020.2
VA	Sim	multiplicativo	(2 1 0)(0 1 1)	TD, AO1996.3, LS2008.4, TC2020.2
PIB	Sim	multiplicativo	(2 1 0)(0 1 1)	TD, Easter[1], LS2008.4, TC2020.2
Despesa de Consumo das Famílias	Sim	multiplicativo	(2 1 2)(0 1 1)	TC1996.4, LS2001.3, LS2008.4, TC2020.2
Despesa de Consumo do Governo	Sim	aditivo	(0 1 1)(0 1 1)	AO1996.4, TC2020.2
Formação Bruta de Capital Fixo	Sim	multiplicativo	(2 1 2)(0 1 1)	Easter[8], AO2008.3, TC2009.1, TC2020.2, AO2020.4
Exportações de Bens e Serviços	Sim	aditivo	(2 1 2)(0 1 1)	LY, TD
Importações de Bens e Serviços	Sim	multiplicativo	(0 1 1)(0 1 1)	TD

AO - Outlier

Level Shift (LS)- Mudança de nível da série

Temporary Change (TC)- Mudança temporária de nível da série

Easter - Páscoa

Trading day (TD) - Efeito do número de dias trabalhados

Leap Year (LY) - Ano bissexto

* Foi adotada a seleção de modelo com automdl.

** A opção selecionada automaticamente teria superdiferenciação. Foi adotado modelo alternativo.

*** Termo MA incluído para evitar autocorrelação entre resíduos.

b) Indicadores divulgados

Tabela 1: Série Encadeada do Índice Trimestral (média de 1995 = 100): Número-índice de volume com base de comparação em 1990; calculado pelo encadeamento da série base móvel trimestral;

Tabela 2: Taxa Trimestral: Compara o trimestre de referência com o mesmo trimestre do ano anterior;

Tabela 3: Taxa Acumulada ao Longo do Ano: Compara, trimestre a trimestre, o acumulado do ano com o mesmo período do ano anterior;

Tabela 4: Taxa Acumulada nos Últimos Quatro Trimestres: Compara os últimos quatro trimestres com os quatro trimestres imediatamente anteriores;

Tabela 5: Série Encadeada do Índice Trimestral (média de 1995 = 100): Número-índice com base de comparação em 1990; calculado pelo encadeamento da série base móvel trimestral;

Tabela 6: Série Encadeada do Índice Trimestral com Ajuste Sazonal (média de 1995=100): Número-índice com base de comparação em 1990, calculada por encadeamento da série anterior. O ajuste sazonal foi realizado apenas nas séries onde foi identificado um componente sazonal significativo utilizando-se o método X-12 ARIMA;

Tabela 7: Taxa Trimestre contra Trimestre Imediatamente Anterior (com ajuste sazonal): Comparação trimestre com o imediatamente anterior na série ajustada sazonalmente.

Tabela 8: Valores Correntes (R\$ milhões);

Tabela 9: Valores Encadeados a Preços de 1995 (R\$ milhões);

Tabela 10: Valores Encadeados a Preços de 1995 com Ajuste Sazonal (R\$ milhões);

Tabela 11: Contas Econômicas Trimestrais (R\$ milhões);

Tabela 12: Contas Econômicas Anuais (R\$ milhões);

Tabela 13: Conta Financeira Trimestral (R\$ milhões);

Tabela 14: Conta Financeira Anual (R\$ milhões).

Os valores e índices apresentados neste documento são preliminares, estando sujeitos à retificação em função de modificações nos dados básicos.

c) Tabelas

Tabela 1 - Série Encadeada do Índice de Volume Trimestral					
Média de 1995 = 100					
Setor de Atividade	2019.IV	2020.I	2020.II	2020.III	2020.IV
Agropecuária	152,5	290,0	264,5	220,9	151,9
Indústria	135,1	125,8	113,2	138,7	136,8
Indústrias Extrativas	258,5	225,6	228,7	258,0	241,2
Indústrias de Transformação	117,3	108,0	92,8	124,1	123,2
Eletricidade e gás, água, esgoto, ativ. de gestão de resíduos	183,2	187,0	173,4	184,4	185,9
Construção	127,7	119,7	109,4	123,2	121,6
Serviços	182,9	173,0	158,9	172,1	178,9
Comércio	160,3	148,4	129,3	159,3	164,2
Transporte, armazenagem e correio	166,5	155,4	127,0	151,8	159,3
Informação e comunicação	353,0	320,8	311,6	324,9	361,5
Atividades financeiras, de seguros e serviços relacionados	216,8	206,1	214,3	220,4	223,5
Atividades imobiliárias	207,9	208,0	210,3	212,9	215,1
Outras atividades de serviços	172,9	156,6	132,0	144,1	156,7
Adm., defesa, saúde e educação públicas e seguridade social	155,8	153,1	143,8	147,8	149,9
Valor adicionado a preços básicos	169,0	164,9	150,8	165,1	166,7
Impostos líquidos sobre produtos	189,1	176,8	154,1	178,0	189,6
PIB a preços de mercado	172,1	166,8	151,6	167,2	170,1
Despesa de consumo das famílias	191,0	177,1	157,1	173,3	185,4
Despesa de consumo da administração pública	151,3	141,8	136,7	140,7	145,2
Formação bruta de capital fixo	148,8	149,4	128,0	149,1	169,0
Exportação de bens e serviços	312,2	283,0	315,3	315,9	298,8
Importação de bens e serviços (-)	256,6	246,5	206,2	208,1	248,7

Fonte: IBGE, Diretoria de Pesquisas, Coordenação de Contas Nacionais.

Tabela 2 - Taxa Trimestral					
Variação em volume em relação ao mesmo trimestre do ano anterior - %					
Setor de Atividade	2019.IV	2020.I	2020.II	2020.III	2020.IV
Agropecuária	-1,4	4,0	2,5	0,4	-0,4
Indústria	1,0	-0,3	-14,1	-0,9	1,2
Indústrias Extrativas	4,1	5,5	7,1	1,0	-6,7
Indústrias de Transformação	0,8	-1,1	-20,9	-0,2	5,0
Eletricidade e gás, água, esgoto, ativ. de gestão de resíduos	-1,0	-1,1	-5,5	3,8	1,5
Construção	0,0	-1,6	-13,6	-7,9	-4,8
Serviços	1,8	-0,7	-10,2	-4,8	-2,2
Comércio	2,1	0,7	-14,4	-1,3	2,5
Transporte, armazenagem e correio	0,8	-1,5	-20,7	-10,4	-4,3
Informação e comunicação	5,3	1,3	-3,4	-1,3	2,4
Atividades financeiras, de seguros e serviços relacionados	3,2	1,1	5,7	6,0	3,1
Atividades imobiliárias	1,3	2,0	1,8	2,7	3,5
Outras atividades de serviços	2,2	-3,6	-20,8	-14,4	-9,4
Adm., defesa, saúde e educação públicas e seguridade social	0,2	-1,1	-8,4	-5,4	-3,8
Valor adicionado a preços básicos	1,5	-0,3	-10,3	-3,7	-1,4
Impostos líquidos sobre produtos	2,2	-0,3	-14,5	-5,1	0,2
PIB a preços de mercado	1,6	-0,3	-10,9	-3,9	-1,1
Despesa de consumo das famílias	2,3	-0,7	-12,2	-6,0	-3,0
Despesa de consumo da administração pública	-0,1	-0,8	-8,5	-5,3	-4,1
Formação bruta de capital fixo	0,5	6,0	-13,9	-7,8	13,5
Exportação de bens e serviços	-4,8	-2,4	0,7	-1,1	-4,3
Importação de bens e serviços (-)	0,6	5,2	-14,6	-25,0	-3,1

Fonte: IBGE, Diretoria de Pesquisas, Coordenação de Contas Nacionais.

Tabela 3 - Taxa Acumulada ao Longo do Ano

Variação em volume em relação ao mesmo período do ano anterior - %					
Setor de Atividade	2019.IV	2020.I	2020.II	2020.III	2020.IV
Agropecuária	0,6	4,0	3,3	2,4	2,0
Indústria	0,4	-0,3	-7,4	-5,1	-3,5
Indústrias Extrativas	-0,9	5,5	6,3	4,3	1,3
Indústrias de Transformação	0,0	-1,1	-11,3	-7,4	-4,3
Eletricidade e gás, água, esgoto, ativ. de gestão de resíduos	1,7	-1,1	-3,3	-10	-0,4
Construção	1,5	-1,6	-7,7	-7,8	-7,0
Serviços	1,7	-0,7	-5,5	-5,3	-4,5
Comércio	1,9	0,7	-6,9	-5,0	-3,1
Transporte, armazenagem e correio	0,8	-1,5	-11,2	-10,9	-9,2
Informação e comunicação	5,2	1,3	-1,1	-1,2	-0,2
Atividades financeiras, de seguros e serviços relacionados	1,3	1,1	3,4	4,3	4,0
Atividades imobiliárias	2,2	2,0	1,9	2,2	2,5
Outras atividades de serviços	2,6	-3,6	-12,3	-13,0	-12,1
Adm., defesa, saúde e educação públicas e seguridade social	-0,2	-1,1	-4,7	-5,0	-4,7
Valor adicionado a preços básicos	1,3	-0,3	-5,3	-4,8	-3,9
Impostos líquidos sobre produtos	2,0	-0,3	-7,5	-6,7	-4,9
PIB a preços de mercado	1,4	-0,3	-5,6	-5,0	-4,1
Despesa de consumo das famílias	2,2	-0,7	-6,5	-6,3	-5,5
Despesa de consumo da administração pública	-0,4	-0,8	-4,7	-4,9	-4,7
Formação bruta de capital fixo	3,4	6,0	-4,2	-5,5	-0,8
Exportação de bens e serviços	-2,4	-2,4	-0,8	-0,9	-1,8
Importação de bens e serviços (-)	1,1	5,2	-4,9	-12,3	-10,0

Fonte: IBGE, Diretoria de Pesquisas, Coordenação de Contas Nacionais.

Tabela 4 - Taxa Acumulada nos Últimos Quatro Trimestres

Variação em volume em relação aos quatro trimestres imediatamente anteriores - %					
Setor de Atividade	2019.IV	2020.I	2020.II	2020.III	2020.IV
Agropecuária	0,6	1,6	1,9	1,8	2,0
Indústria	0,4	0,5	-3,2	-3,5	-3,5
Indústrias Extrativas	-0,9	1,1	5,1	4,3	1,3
Indústrias de Transformação	0,0	0,0	-5,7	-5,4	-4,3
Eletricidade e gás, água, esgoto, ativ. de gestão de resíduos	1,7	0,3	-1,5	-10	-0,4
Construção	1,5	1,4	-2,7	-5,8	-7,0
Serviços	1,7	1,0	-1,9	-3,5	-4,5
Comércio	1,9	1,8	-2,2	-3,2	-3,1
Transporte, armazenagem e correio	0,8	0,1	-5,3	-7,9	-9,2
Informação e comunicação	5,2	4,2	2,2	0,5	-0,2
Atividades financeiras, de seguros e serviços relacionados	1,3	1,3	2,9	4,0	4,0
Atividades imobiliárias	2,2	2,0	1,8	2,0	2,5
Outras atividades de serviços	2,6	0,8	-5,2	-9,2	-12,1
Adm., defesa, saúde e educação públicas e seguridade social	-0,2	-0,5	-2,5	-3,7	-4,7
Valor adicionado a preços básicos	1,3	0,9	-2,0	-3,2	-3,9
Impostos líquidos sobre produtos	2,0	1,6	-2,5	-4,4	-4,9
PIB a preços de mercado	1,4	1,0	-2,1	-3,4	-4,1
Despesa de consumo das famílias	2,2	1,5	-2,1	-4,1	-5,5
Despesa de consumo da administração pública	-0,4	-0,6	-2,6	-3,7	-4,7
Formação bruta de capital fixo	3,4	4,2	-0,9	-4,0	-0,8
Exportação de bens e serviços	-2,4	-2,5	-2,5	-1,9	-1,8
Importação de bens e serviços (-)	1,1	3,1	-1,6	-9,0	-10,0

Fonte: IBGE, Diretoria de Pesquisas, Coordenação de Contas Nacionais.

Tabela 5 - Série Encadeada do Índice de Volume Trimestral

Média de 1995 = 100										
Período	Agropecuária	Indústria	Serviços	VApb	PIB pm	Despesa de consumo das famílias	Despesa de consumo da administração pública	Formação bruta de capital fixo	Exportação de bens e serviços	Importação de bens e serviços (-)
2007.I	177,7	118,1	138,0	134,4	134,8	130,1	124,1	122,0	228,2	153,3
2007.II	172,0	129,1	142,3	140,2	140,8	133,7	129,6	130,3	247,9	158,4
2007.III	173,5	135,8	145,3	144,3	144,8	136,6	129,3	139,4	264,7	161,1
2007.IV	121,1	135,1	149,2	144,4	145,4	144,0	132,1	138,2	257,6	184,7
2008.I	186,2	126,6	145,3	142,2	143,1	139,4	127,8	136,7	224,2	177,0
2008.II	191,0	135,8	150,5	148,5	149,7	143,1	130,2	148,0	262,5	195,7
2008.III	182,2	145,0	154,3	153,4	154,9	148,0	134,4	164,4	273,6	220,0
2008.IV	122,0	132,0	152,4	145,6	146,9	149,0	133,3	145,8	242,2	200,1
2009.I	183,6	112,9	146,8	138,9	139,7	142,6	131,8	123,7	192,5	154,0
2009.II	180,5	125,0	151,5	145,5	146,4	148,8	133,0	135,7	236,5	171,1
2009.III	168,5	136,7	156,5	151,7	153,1	154,6	134,8	158,1	247,8	194,5
2009.IV	123,4	139,4	160,2	152,9	154,7	159,4	141,5	164,7	233,0	212,9
2010.I	196,2	130,2	155,9	150,7	152,5	153,3	135,7	159,6	222,4	214,0
2010.II	198,6	141,3	160,6	157,2	158,9	156,9	139,8	166,9	253,2	232,9
2010.III	177,8	148,1	165,4	161,4	163,6	162,8	141,3	182,2	276,3	267,0
2010.IV	127,3	147,0	168,7	160,9	163,5	170,2	145,4	177,5	264,6	265,0
2011.I	206,7	137,7	163,2	158,1	160,5	163,1	139,3	172,7	231,8	239,0
2011.II	200,1	148,5	167,6	164,0	166,3	167,3	144,4	180,4	269,6	265,7
2011.III	191,5	153,9	170,1	166,9	169,4	169,2	143,8	192,7	288,6	282,8
2011.IV	141,1	149,7	172,2	164,8	167,7	174,6	147,2	187,2	275,3	283,3
2012.I	183,5	141,0	166,8	160,4	163,2	167,9	142,2	178,1	244,1	254,7
2012.II	199,8	143,8	171,7	165,2	168,0	171,0	147,5	182,4	266,6	272,3
2012.III	200,6	153,2	175,7	170,7	173,6	175,9	146,6	189,9	278,3	267,5
2012.IV	132,8	147,6	178,6	167,9	171,9	182,9	151,5	188,4	283,8	288,5
2013.I	223,0	139,0	171,4	164,7	167,6	174,4	142,0	183,4	232,0	272,1
2013.II	220,0	150,2	177,0	171,5	174,7	178,0	149,2	197,9	282,3	290,3
2013.III	195,2	157,6	180,5	174,9	178,4	182,0	150,2	203,8	285,2	297,5
2013.IV	138,3	151,5	182,9	172,2	176,3	187,6	155,2	196,7	292,9	295,3
2014.I	238,4	144,4	176,2	170,3	173,4	180,6	144,9	191,0	237,6	271,9
2014.II	220,5	144,8	178,1	170,9	174,0	180,7	151,1	185,3	279,6	278,1
2014.III	197,2	152,0	181,2	173,9	177,3	184,0	151,8	188,6	296,9	299,4
2014.IV	142,2	148,0	183,3	171,5	175,9	192,8	153,8	183,9	261,3	279,5
2015.I	255,4	138,4	174,1	167,8	170,6	179,5	144,3	173,0	247,5	257,5
2015.II	230,4	137,9	174,2	166,6	169,2	176,8	148,6	162,6	304,2	247,2
2015.III	196,8	143,3	175,0	167,2	169,7	176,8	149,1	160,5	303,2	240,0
2015.IV	142,1	135,7	175,8	163,3	166,1	181,4	150,8	148,3	293,8	224,0
2016.I	235,9	128,1	168,5	160,2	161,9	169,4	144,1	140,6	277,5	201,6
2016.II	218,1	132,5	170,4	162,0	163,7	168,9	149,4	145,2	312,2	220,9
2016.III	188,1	138,3	172,2	163,6	165,6	171,7	149,0	143,5	300,1	223,4
2016.IV	139,5	130,9	172,5	159,8	162,4	177,0	151,6	137,0	268,8	222,7
2017.I	284,0	125,6	166,5	160,7	162,3	168,5	141,9	133,1	281,8	224,5
2017.II	253,3	129,6	171,0	163,4	165,1	171,5	148,0	134,0	318,7	218,1
2017.III	207,7	137,8	174,8	166,0	168,3	177,1	147,9	142,1	322,4	240,1
2017.IV	147,2	134,2	176,7	163,6	166,5	183,6	152,4	142,5	292,7	244,1
2018.I	276,2	127,2	170,9	163,3	165,3	174,7	143,2	137,8	295,9	241,2
2018.II	255,1	130,9	174,3	165,9	167,6	175,2	149,8	139,5	310,7	230,6
2018.III	217,8	139,2	178,4	169,5	171,7	180,5	150,2	155,2	330,4	271,7
2018.IV	154,7	133,7	179,7	166,5	169,3	186,7	151,5	148,1	327,8	255,2
2019.I	278,8	126,2	174,1	165,3	167,3	178,5	142,9	141,0	289,9	234,3
2019.II	258,2	131,7	177,1	168,1	170,1	179,0	149,3	148,7	313,1	241,4
2019.III	220,1	139,9	180,8	171,5	174,0	184,4	148,5	161,6	319,4	277,5
2019.IV	152,5	135,1	182,9	169,0	172,1	191,0	151,3	148,8	312,2	256,6
2020.I	290,0	125,8	173,0	164,9	166,8	177,1	141,8	149,4	283,0	246,5
2020.II	264,5	113,2	158,9	150,8	151,6	157,1	136,7	128,0	315,3	206,2
2020.III	220,9	138,7	172,1	165,1	167,2	173,3	140,7	149,1	315,9	208,1
2020.IV	151,9	136,8	178,9	166,7	170,1	185,4	145,2	169,0	298,8	248,7

Fonte: IBGE, Diretoria de Pesquisas, Coordenação de Contas Nacionais.

Tabela 6 - Série Encadeada do Índice de Volume Trimestral com Ajuste Sazonal

Média de 1995 = 100										
Período	Agropecuária	Indústria	Serviços	VApb	PIB pm	Despesa de consumo das famílias	Despesa de consumo da administração pública	Formação bruta de capital fixo	Exportação de bens e serviços	Importação de bens e serviços (-)
2007.I	158,1	126,0	141,7	138,5	138,5	133,2	127,0	126,1	248,2	159,6
2007.II	154,8	130,0	142,9	140,0	140,8	135,2	130,0	130,7	245,5	162,4
2007.III	166,5	130,8	144,0	141,6	142,3	136,1	129,3	134,7	251,5	174,1
2007.IV	166,6	131,4	146,5	143,4	144,4	139,7	128,7	137,8	251,1	179,3
2008.I	166,3	134,4	147,5	145,1	146,2	142,8	130,8	143,0	249,0	186,3
2008.II	171,7	136,6	151,2	148,3	149,3	144,7	130,6	147,4	257,8	200,8
2008.III	175,0	139,4	152,9	150,1	151,6	147,4	134,4	158,7	251,5	206,1
2008.IV	168,1	128,5	149,5	144,6	145,9	144,6	129,8	144,8	236,9	193,5
2009.I	163,5	121,2	150,7	143,4	143,9	146,0	134,9	128,2	224,0	165,9
2009.II	161,7	125,7	152,3	145,3	146,5	150,5	133,3	137,2	230,7	174,8
2009.III	163,3	130,9	155,0	148,5	149,9	154,0	134,8	152,4	226,2	183,2
2009.IV	170,2	136,3	157,3	152,1	153,7	154,7	138,0	163,0	227,7	205,1
2010.I	173,5	138,3	160,1	155,4	157,0	156,9	139,1	166,8	252,7	231,1
2010.II	177,7	141,8	161,4	156,9	158,9	158,6	139,9	167,6	248,5	236,2
2010.III	173,8	142,2	163,8	158,0	160,3	162,1	141,3	175,7	255,6	253,9
2010.IV	176,5	144,3	165,7	160,2	162,6	165,2	141,8	175,7	257,5	254,8
2011.I	180,7	145,5	167,6	162,7	164,9	166,9	142,9	179,1	262,5	257,4
2011.II	179,2	149,1	168,4	163,7	166,5	169,2	144,3	182,4	265,0	268,2
2011.III	188,4	147,9	168,5	163,5	166,1	168,6	143,8	186,1	269,6	271,0
2011.IV	197,2	148,1	169,1	164,9	167,6	169,3	143,4	185,6	273,7	279,9
2012.I	158,7	147,9	169,3	162,6	165,3	171,7	146,3	184,5	270,4	267,5
2012.II	178,7	144,5	172,5	165,0	168,2	173,1	147,2	183,8	261,1	274,3
2012.III	198,9	147,7	174,1	167,9	171,2	175,4	146,4	184,0	268,0	264,4
2012.IV	188,1	145,7	175,3	167,7	171,1	177,3	147,7	187,1	273,9	278,4
2013.I	189,9	145,9	175,8	168,5	172,0	178,1	146,5	190,9	266,4	289,2
2013.II	196,5	151,2	177,9	171,4	174,5	180,4	148,8	197,5	272,9	292,6
2013.III	195,9	151,3	179,0	171,7	175,3	181,7	149,8	198,0	267,9	287,1
2013.IV	198,1	149,9	179,5	172,1	175,5	181,5	151,4	195,7	286,0	285,8
2014.I	199,7	150,9	180,6	173,8	177,1	184,4	149,6	195,5	271,2	286,9
2014.II	196,5	146,1	179,2	170,8	174,4	183,4	150,6	187,2	266,9	281,6
2014.III	200,7	145,7	179,7	170,9	174,3	183,7	151,2	183,6	279,3	288,8
2014.IV	205,9	146,6	179,8	171,7	175,2	186,4	150,0	183,1	260,1	270,9
2015.I	210,8	144,5	178,4	170,8	173,9	183,2	149,3	177,6	278,1	269,9
2015.II	204,7	139,4	175,3	166,6	169,7	179,7	148,1	163,5	288,8	252,9
2015.III	203,1	136,9	173,5	164,5	167,0	176,5	148,4	156,1	286,6	230,1
2015.IV	207,4	134,3	172,7	163,6	165,7	175,2	147,1	147,9	296,8	217,4
2016.I	192,8	133,5	170,8	160,9	163,2	172,9	149,2	145,2	298,1	206,6
2016.II	192,9	134,1	171,5	162,1	163,8	171,8	148,7	145,3	297,5	228,4
2016.III	196,1	132,0	170,5	160,9	162,9	171,3	148,3	139,2	283,2	212,7
2016.IV	205,3	130,2	169,5	160,6	162,7	170,9	148,0	136,5	281,7	221,6
2017.I	230,7	131,1	170,6	162,8	164,4	171,9	147,0	136,5	297,5	227,5
2017.II	223,1	131,2	172,0	163,5	165,7	174,7	147,2	135,9	306,6	227,9
2017.III	217,6	132,1	172,9	163,7	166,1	176,5	147,2	136,9	313,5	233,4
2017.IV	218,3	133,4	173,7	164,5	166,8	177,2	148,8	142,3	303,6	243,1
2018.I	223,5	132,9	175,1	165,5	168,1	178,3	148,3	143,5	311,2	243,2
2018.II	224,4	132,5	175,5	166,1	167,9	178,7	148,8	139,7	301,5	242,8
2018.III	228,1	133,5	176,5	167,1	169,4	179,9	149,6	148,5	321,5	263,9
2018.IV	231,2	132,0	176,4	166,8	168,8	180,2	148,0	148,7	327,5	247,4
2019.I	225,3	132,8	178,5	168,1	170,4	182,1	148,0	145,5	314,6	241,0
2019.II	226,8	133,2	178,5	168,4	171,0	182,7	148,3	150,2	304,7	255,7
2019.III	230,0	133,6	179,0	168,4	170,8	183,7	148,0	154,2	303,1	262,8
2019.IV	229,5	133,2	179,2	169,2	171,5	184,3	147,9	150,3	309,7	248,8
2020.I	234,1	132,0	175,4	165,8	167,9	180,7	146,9	153,9	302,9	248,0
2020.II	232,0	114,6	160,3	151,1	152,5	160,4	135,6	128,8	306,3	218,6
2020.III	230,7	132,3	170,6	162,2	164,1	172,8	140,3	142,6	300,2	197,5
2020.IV	229,6	134,8	175,1	166,8	169,3	178,6	141,8	171,1	296,1	241,0

Fonte: IBGE, Diretoria de Pesquisas, Coordenação de Contas Nacionais.

Tabela 7 - Taxa Trimestre contra Trimestre Imediatamente Anterior (%)

Com ajuste sazonal					
Setor de Atividade	2019.IV	2020.I	2020.II	2020.III	2020.IV
Agropecuária	-0,2	2,0	-0,9	-0,6	-0,5
Indústria	-0,2	-10	-13,1	15,4	1,9
Indústrias Extrativas	2,9	-3,1	-1,2	2,1	-4,7
Indústrias de Transformação	0,0	-0,9	-18,9	24,4	4,9
Eletricidade e gás, água, esgoto, ativ. de gestão de resíduos	1,0	0,2	-5,5	8,4	-12
Construção	-3,8	-2,4	-7,7	6,0	-0,4
Serviços	0,1	-2,1	-8,6	6,4	2,7
Comércio	-0,7	-12	-13,3	16,2	2,7
Transporte, armazenagem e correio	-0,3	-1,7	-19,1	12,9	6,2
Informação e comunicação	0,1	-1,7	-2,8	3,1	3,8
Atividades financeiras, de seguros e serviços relacionados	1,9	0,2	2,1	1,4	-0,3
Atividades imobiliárias	0,0	0,8	0,8	1,1	0,8
Outras atividades de serviços	1,0	-5,4	-16,8	7,8	6,8
Adm., defesa, saúde e educação públicas e seguridade social	0,3	-1,9	-6,7	3,2	1,8
Valor adicionado a preços básicos	0,5	-2,0	-8,8	7,3	2,8
PIB a preços de mercado	0,4	-2,1	-9,2	7,7	3,2
Despesa de consumo das famílias	0,3	-1,9	-11,3	7,7	3,4
Despesa de consumo da administração pública	-0,1	-0,7	-7,7	3,5	1,1
Formação bruta de capital fixo	-2,5	2,4	-16,3	10,7	20,0
Exportação de bens e serviços	2,2	-2,2	1,1	-2,0	-1,4
Importação de bens e serviços (-)	-5,3	-0,3	-11,8	-9,6	22,0

Fonte: IBGE, Diretoria de Pesquisas, Coordenação de Contas Nacionais.

Tabela 9- Valores Encadeados a Preços de 1995

(1 000 000 R \$)											
Período	Agropecuária	Indústria	Serviços	Va	Impostos sobre produtos	PIB pm	Despesa de consumo das famílias	Despesa de consumo da administração pública	Formação bruta de capital fixo	Exportação de bens e serviços	Importação de bens e serviços (-)
2008.I	16 470	52 236	149 090	217 081	35 227	252 636	156 783	47 196	48 935	29 790	29 535
2008.II	16 897	56 056	154 362	226 787	37 054	264 202	160 955	48 081	52 995	34 884	32 662
2008.III	16 114	59 853	158 276	234 183	38 728	273 317	166 399	49 640	58 878	36 353	36 713
2008.IV	10 796	54 460	156 366	222 256	36 680	259 315	167 540	49 224	52 211	32 186	33 395
2009.I	16 239	46 597	150 557	212 126	34 106	246 507	160 352	48 697	44 291	25 585	25 705
2009.II	15 965	51 588	155 422	222 190	35 887	258 381	167 343	49 121	48 604	31 421	28 548
2009.III	14 906	56 407	160 510	231 645	38 104	270 139	173 837	49 793	56 608	32 922	32 466
2009.IV	10 919	57 545	164 380	233 473	39 175	273 122	179 186	52 249	58 971	30 966	35 528
2010.I	17 355	53 730	159 911	230 088	38 718	269 208	172 317	50 142	57 136	29 547	35 718
2010.II	17 571	58 292	164 788	240 022	39 961	280 390	176 377	51 646	59 746	33 641	38 867
2010.III	15 732	61 099	169 699	246 419	41 933	288 798	183 015	52 201	65 246	36 717	44 565
2010.IV	11 259	60 661	173 084	245 652	42 540	288 661	181 144	53 707	63 567	35 161	44 220
2011.I	18 287	56 819	167 436	241 378	41 367	283 194	183 360	51 438	61 837	30 798	39 890
2011.II	17 698	61 278	171 955	250 374	42 737	293 569	188 065	53 344	64 604	35 829	44 345
2011.III	16 939	63 520	174 480	254 797	43 742	299 014	190 260	53 123	69 004	38 349	47 203
2011.IV	12 483	61 783	176 691	251 648	43 929	296 073	196 280	54 368	67 039	36 589	47 278
2012.I	16 234	58 175	171 071	244 940	42 617	288 028	188 826	52 512	63 780	32 443	42 513
2012.II	17 669	59 324	176 093	252 256	43 728	296 465	192 242	54 474	65 323	35 433	45 443
2012.III	17 741	63 228	180 214	260 695	45 252	306 446	197 728	54 153	67 979	36 981	44 639
2012.IV	11 747	60 913	183 231	256 396	46 492	303 424	205 695	55 968	67 447	37 710	48 142
2013.I	19 726	57 345	175 832	251 470	43 904	295 866	196 075	52 447	65 664	30 834	45 413
2013.II	19 464	61 964	181 544	261 943	45 933	308 389	200 152	55 113	70 868	37 514	48 451
2013.III	17 265	65 039	185 153	267 136	47 239	314 900	204 598	55 496	72 975	37 901	49 650
2013.IV	12 236	62 527	187 648	262 906	47 670	311 097	210 896	57 330	70 437	38 927	49 277
2014.I	21 086	59 573	180 768	259 973	45 635	306 130	203 075	53 515	68 397	31 576	45 383
2014.II	19 500	59 771	182 746	260 885	45 632	307 046	203 224	55 795	66 335	37 153	46 409
2014.III	17 447	62 729	185 876	265 471	46 893	312 889	206 858	56 071	67 540	39 448	49 971
2014.IV	12 575	61 078	187 984	261 937	47 982	310 388	216 829	56 796	65 846	34 720	46 648
2015.I	22 591	57 107	178 584	256 149	44 452	301 176	201 796	53 312	61 942	32 882	42 971
2015.II	20 376	56 926	178 696	254 423	43 599	298 635	198 798	54 886	58 205	40 424	41 258
2015.III	17 409	59 122	179 563	255 338	43 585	299 550	198 758	55 073	57 462	40 290	40 059
2015.IV	12 572	55 988	180 373	249 334	43 362	293 249	203 938	55 715	53 116	39 046	37 386
2016.I	20 865	52 859	172 840	244 602	40 440	285 689	190 470	53 236	50 339	36 872	33 650
2016.II	19 294	54 700	174 849	247 402	40 958	289 013	189 893	55 178	51 976	41 485	36 864
2016.III	16 640	57 090	176 645	249 772	41 788	292 200	193 066	55 051	51 376	39 883	37 277
2016.IV	12 338	54 030	176 950	244 025	42 044	286 639	199 038	55 982	49 048	35 719	37 161
2017.I	25 123	51 851	170 751	245 380	40 493	286 532	189 415	52 400	47 658	37 440	37 471
2017.II	22 402	53 466	175 371	249 479	41 173	291 321	192 817	54 672	47 989	42 344	36 407
2017.III	18 374	56 881	179 269	253 503	42 862	296 991	199 079	54 625	50 890	42 842	40 067
2017.IV	13 022	55 386	181 261	249 802	43 612	293 956	206 434	56 278	51 017	38 891	40 745
2018.I	24 434	52 476	175 265	249 406	41 789	291 827	196 453	52 907	49 324	39 316	40 259
2018.II	22 567	54 033	178 802	253 328	41 900	295 889	197 027	55 334	49 944	41 287	38 477
2018.III	19 264	57 457	182 993	258 766	43 700	303 110	202 951	55 493	55 579	43 903	45 342
2018.IV	13 688	55 178	184 342	254 193	44 037	298 823	209 952	55 957	53 043	43 558	42 589
2019.I	24 661	52 083	178 616	252 462	42 191	295 288	200 651	52 791	50 489	38 528	39 099
2019.II	22 836	54 369	181 674	256 726	42 903	300 274	201 298	55 162	53 238	41 599	40 293
2019.III	19 470	57 751	185 456	261 834	44 665	307 144	207 287	54 865	57 862	42 448	46 320
2019.IV	13 492	55 744	187 597	258 091	45 020	303 730	214 817	55 895	53 295	41 484	42 830
2020.I	25 655	51 918	177 453	251 766	42 072	294 483	199 156	52 377	53 503	37 603	41 130
2020.II	23 400	46 704	183 055	230 222	36 673	267 545	176 648	50 497	45 835	41 892	34 408
2020.III	19 543	57 232	176 560	252 167	42 368	295 173	194 888	51 983	53 374	41 979	34 725
2020.IV	13 436	56 434	183 543	254 569	45 129	300 265	208 414	53 620	60 502	39 705	41 506

Fonte: IBGE, Diretoria de Pesquisas, Coordenação de Contas Nacionais.

Tabela 10- Valores Encadeados a Preços de 1995 com ajuste sazonal

(1 000 000 R\$)										
Período	Agropecuária	Indústria	Serviços	Va	PIB pm	Despesa de consumo das famílias	Despesa de consumo da administração pública	Formação bruta de capital fixo	Exportação de bens e serviços	Importação de bens e serviços (-)
2008.I	14 714	55 468	151 354	221 580	258 016	160 553	48 298	51 195	33 093	31 094
2008.II	15 191	56 385	155 098	226 460	263 468	162 713	48 237	52 777	34 252	33 514
2008.III	15 483	57 525	156 880	229 207	267 610	165 732	49 643	56 821	33 415	34 394
2008.IV	14 869	53 025	153 408	220 837	257 495	162 645	47 953	51 849	31 474	32 299
2009.I	14 465	50 002	154 623	218 949	253 930	164 171	49 837	45 900	29 770	27 692
2009.II	14 307	51 888	156 184	221 844	258 496	169 206	49 243	49 122	30 655	29 168
2009.III	14 446	54 028	159 004	226 758	264 559	173 108	49 787	54 580	30 060	30 572
2009.IV	15 055	56 258	161 320	232 197	271 307	173 937	50 962	58 377	30 260	34 236
2010.I	15 345	57 086	164 228	237 251	277 101	176 430	51 374	59 717	33 582	38 567
2010.II	15 720	58 534	165 611	239 565	280 487	178 370	51 691	60 017	33 019	39 422
2010.III	15 372	58 676	168 047	241 317	282 997	182 253	52 195	62 915	33 970	42 373
2010.IV	15 614	59 550	169 932	244 657	286 931	185 796	52 386	62 905	34 214	42 516
2011.I	15 986	60 050	171 944	248 377	291 001	187 627	52 796	64 126	34 885	42 954
2011.II	15 848	61 541	172 748	249 946	293 807	190 300	53 311	65 319	35 220	44 757
2011.III	16 668	61 040	172 834	249 644	293 184	189 580	53 103	66 624	35 831	45 224
2011.IV	17 441	61 099	173 517	251 807	295 803	190 387	52 985	66 461	36 371	46 720
2012.I	14 037	61 027	173 654	248 332	291 692	193 099	54 043	66 043	35 937	44 646
2012.II	15 803	59 628	176 923	251 960	296 877	194 632	54 357	65 825	34 695	45 771
2012.III	17 590	60 971	178 609	256 443	302 079	197 241	54 082	65 873	35 608	44 127
2012.IV	16 634	60 124	179 874	256 084	301 998	199 322	54 571	66 979	36 400	46 462
2013.I	16 796	60 228	180 376	257 298	303 601	200 306	54 100	68 340	35 394	48 263
2013.II	17 382	62 384	182 486	261 779	308 073	202 887	54 959	70 714	36 260	48 833
2013.III	17 327	62 450	183 584	262 255	309 381	204 282	55 346	70 900	35 598	47 918
2013.IV	17 523	61 879	184 165	262 864	309 796	204 059	55 936	70 078	38 001	47 702
2014.I	17 669	62 266	185 284	265 333	312 517	207 395	55 264	70 000	36 043	47 889
2014.II	17 380	60 292	183 838	260 787	307 837	206 238	55 620	67 025	35 465	46 991
2014.III	17 752	60 115	184 301	260 924	307 687	206 586	55 858	65 755	37 115	48 191
2014.IV	18 210	60 514	184 492	262 124	309 254	209 606	55 402	65 563	34 566	45 211
2015.I	18 647	59 652	183 000	260 855	306 890	206 004	55 133	63 577	36 951	45 046
2015.II	18 104	57 539	179 790	254 408	299 590	202 036	54 692	58 551	38 375	42 201
2015.III	17 964	56 496	177 959	251 140	294 665	198 430	54 806	55 886	38 078	38 397
2015.IV	18 347	55 441	177 143	249 755	292 391	197 004	54 341	52 940	39 444	36 276
2016.I	17 054	55 113	175 168	245 715	288 073	194 418	55 106	52 001	39 617	34 471
2016.II	17 066	55 351	175 904	247 468	289 165	193 225	54 944	52 007	39 536	38 118
2016.III	17 342	54 459	174 912	245 740	287 429	192 628	54 763	49 836	37 628	35 500
2016.IV	18 161	53 729	173 923	245 255	287 097	192 203	54 650	48 859	37 433	36 990
2017.I	20 403	54 105	175 002	248 587	290 239	193 301	54 282	48 865	39 529	37 960
2017.II	19 732	54 126	176 440	249 622	292 544	196 439	54 380	48 644	40 747	38 037
2017.III	19 250	54 502	177 413	250 034	293 163	198 498	54 360	49 019	41 658	38 953
2017.IV	19 313	55 031	178 166	251 123	294 470	199 271	54 971	50 940	40 340	40 563
2018.I	19 772	54 826	179 633	252 706	296 631	200 484	54 793	51 395	41 356	40 580
2018.II	19 847	54 661	180 021	253 558	296 316	200 905	54 980	50 017	40 059	40 513
2018.III	20 174	55 078	181 099	255 089	299 012	202 277	55 276	53 181	42 719	44 045
2018.IV	20 448	54 480	180 986	254 666	297 947	202 588	54 656	53 235	43 526	41 287
2019.I	19 925	54 799	183 089	256 717	300 665	204 757	54 678	52 108	41 805	40 220
2019.II	20 058	54 972	183 073	257 115	301 851	205 397	54 763	53 790	40 491	42 679
2019.III	20 348	55 114	183 663	257 191	301 521	206 596	54 677	55 203	40 279	43 856
2019.IV	20 298	54 979	183 838	258 401	302 623	207 172	54 617	53 827	41 158	41 521
2020.I	20 705	54 456	179 973	253 110	296 398	203 216	54 245	55 110	40 256	41 383
2020.II	20 525	47 302	164 413	230 725	269 085	180 330	50 076	46 127	40 700	36 485
2020.III	20 405	54 603	174 963	247 620	289 707	194 287	51 809	51 059	39 892	32 969
2020.IV	20 310	55 614	179 635	254 621	298 868	200 867	52 371	61 265	39 350	40 228

Fonte: IBGE, Diretoria de Pesquisas, Coordenação de Contas Nacionais.

Tabela 11 - Contas Econômicas Trimestrais (1 000 000 R\$)

(1 000 000 R\$)													
Período	Produto Interno Bruto - PIB	(+) Salários (líquidos recebidos do exterior)	(+) Rendas de propriedade (líquidas recebidas do exterior)	(-) Renda nacional bruta	(+) Outras transferências correntes (líquidas recebidas do exterior)	(-) Renda nacional disponível bruta	(-) Despesa de consumo final	(=) Poupança bruta	(-) Formação bruta de capital	(+) Cessão de ativos não financeiros não produzidos (aquisições líquidas)	(+) Transferência de capital (líquidas recebidas do exterior)	(-) Capacidade / necessidade líquida de financiamento	
2008.I	712 055	203	- 19 907	692 351	1668	694 020	562 147	131873	155 876	21	12	- 23 970	
2008.II	769 525	234	- 19 961	750 798	1445	752 243	596 255	155 988	173 638	137	- 66	- 17 579	
2008.III	812 603	124	- 19 177	793 550	1596	795 146	625 273	169 873	186 191	96	1	- 16 221	
2008.IV	815 620	480	- 19 250	796 850	3 030	799 879	659 703	140 177	156 615	76	- 11	- 16 374	
2008	3 109 803	1041	- 77 294	3 033 550	7 739	3 041 288	2 443 378	597 910	672 320	330	- 64	- 74 144	
2009.I	756 127	408	- 16 704	739 831	1923	741 754	624 785	116 969	137 695	32	29	- 20 665	
2009.II	803 577	324	- 19 400	784 501	1595	786 096	655 105	130 991	143 477	156	- 3	- 12 333	
2009.III	852 843	245	- 17 623	835 465	1654	837 200	691877	145 243	163 923	54	2	- 18 625	
2009.IV	920 492	241	- 21 242	899 490	1234	900 724	748 230	152 494	181387	110	72	- 28 711	
2009	3 333 039	1218	- 74 970	3 259 288	6 406	3 265 694	2 719 997	545 697	626 483	352	100	- 80 334	
2010.I	886 397	236	- 29 709	856 925	1276	858 201	710 117	148 084	190 753	152	- 13	- 42 530	
2010.II	944 145	243	- 30 593	913 795	1317	915 112	741370	173 742	208 662	155	6	- 34 860	
2010.III	997 935	182	- 31 553	966 574	1071	967 645	776 672	190 972	233 885	181	26	- 42 706	
2010.IV	1057 370	208	- 29 059	1028 519	1021	1029 540	850 973	178 566	213 866	115	6	- 35 279	
2010	3 885 847	879	- 120 914	3 765 812	4 685	3 770 497	3 079 133	691364	847 166	403	24	- 155 375	
2011.I	1016 531	219	- 26 555	990 195	1348	991543	801371	190 172	227 789	105	19	- 37 493	
2011.II	1086 712	225	- 26 310	1060 627	959	1061586	847 669	213 918	245 002	24	27	- 31 034	
2011.III	1112 334	268	- 30 279	1082 323	1029	1083 353	867 639	215 713	249 188	201	- 19	- 33 292	
2011.IV	1160 805	236	- 30 264	1130 777	1116	1131892	938 173	193 720	233 222	67	1	- 39 434	
2011	4 376 382	948	- 113 408	4 263 922	4 453	4 268 375	3 454 852	813 523	955 201	397	28	- 112 531	
2012.I	1129 474	208	- 27 537	1102 145	1051	1103 195	889 241	213 954	258 238	49	2	- 44 234	
2012.II	1183 126	309	- 27 203	1156 231	1328	1157 559	933 635	223 924	263 918	68	16	- 39 910	
2012.III	1230 449	240	- 31 173	1199 517	1194	1200 711	969 104	231607	270 856	117	18	- 39 034	
2012.IV	1271 712	244	- 35 218	1236 738	1321	1238 059	1057 035	181025	238 175	47	17	- 57 087	
2012	4 814 760	1001	- 121 131	4 694 630	4 894	4 699 524	3 849 014	850 510	1031 888	361	53	- 100 264	
2013.I	1241614	213	- 19 336	1222 492	1590	1224 082	992 201	231880	288 371	182	15	- 56 293	
2013.II	1322 580	308	- 14 614	1308 274	1166	1309 440	1053 018	256 422	294 638	68	5	- 38 142	
2013.III	1354 184	285	- 21 714	1332 705	1560	1334 266	1077 511	256 755	308 632	300	21	- 51 556	
2013.IV	1413 291	300	- 19 526	1394 064	2 881	1396 945	1174 967	221978	264 988	102	10	- 42 898	
2013	5 331619	1106	- 75 190	5 257 535	7 198	5 264 733	4 297 697	967 036	1156 629	653	51	- 188 889	
2014.I	1385 980	230	- 29 087	1357 122	1369	1358 492	1118 310	240 182	314 087	181	19	- 73 705	
2014.II	1422 320	184	- 21853	1400 652	872	1401524	1157 547	243 977	292 233	4	33	- 48 219	
2014.III	1462 126	172	- 27 887	1434 410	1199	1435 609	1184 934	250 676	309 970	73	63	- 59 519	
2014.IV	1508 527	259	- 29 705	1479 081	2 195	1481277	1284 488	196 789	271 194	133	50	- 74 221	
2014	5 778 953	846	- 108 533	5 671266	5 636	5 676 902	4 745 278	931624	1187 483	391	164	- 255 304	
2015.I	1456 671	260	- 24 545	1432 385	1308	1433 693	1202 891	230 801	302 144	182	41	- 71 120	
2015.II	1479 981	298	- 27 152	1453 126	1512	1454 638	1228 782	225 856	266 270	72	125	- 40 216	
2015.III	1508 227	302	- 31 473	1477 055	2 171	1479 226	1247 522	231704	267 811	442	84	- 35 582	
2015.IV	1550 909	298	- 30 808	1520 399	3 406	1523 804	1341773	182 031	207 739	646	4	- 25 059	
2015	5 995 787	1157	- 113 979	5 882 965	8 396	5 891361	5 020 969	870 392	1043 964	1342	254	- 171976	
2016.I	1500 226	234	- 39 938	1460 522	2 664	1463 186	1259 304	203 882	241421	276	70	- 37 193	
2016.II	1558 992	256	- 25 975	1533 272	2 317	1535 589	1298 849	236 740	244 793	- 2	88	- 7 968	
2016.III	1577 187	257	- 34 033	1543 410	1660	1545 071	1319 293	225 778	249 590	185	94	- 23 532	
2016.IV	1632 924	260	- 34 066	1599 117	2 539	1601656	1428 336	173 321	202 686	225	20	- 29 121	
2016	6 269 328	1007	- 134 013	6 136 322	9 180	6 145 502	5 305 781	839 721	938 490	684	271	- 97 814	
2017.I	1585 969	211	- 35 593	1550 588	1308	1551896	1320 542	231354	256 932	264	114	- 25 200	
2017.II	1630 936	154	- 27 407	1603 684	1502	1605 186	1369 414	235 772	230 137	127	65	- 5 827	
2017.III	1648 571	222	- 31 961	1616 833	1846	1618 679	1384 760	233 918	253 629	398	65	- 12 246	
2017.IV	1720 002	320	- 29 063	1691259	2 601	1693 860	1500 300	193 560	222 467	136	34	- 28 738	
2017	6 585 479	908	- 124 024	6 462 363	7 258	6 469 621	5 575 017	894 604	963 165	925	279	- 67 357	
2018.I	1680 867	226	- 49 612	1631481	- 1674	1629 806	1403 249	226 558	277 821	207	149	- 50 907	
2018.II	1733 453	189	- 39 084	1694 558	1388	1695 947	1441583	254 363	270 747	204	87	- 16 094	
2018.III	1768 337	254	- 47 962	1720 630	- 2 037	1718 592	1481579	237 013	289 484	649	86	- 51736	
2018.IV	1821484	235	- 59 006	1762 713	1142	1763 855	1592 870	170 985	219 225	198	31	- 48 011	
2018	7 004 141	904	- 195 664	6 809 381	- 1181	6 808 200	5 919 281	888 919	1057 278	1258	352	- 166 749	
2019.I	1765 633	301	- 48 489	1717 445	- 2 150	1715 295	1486 840	228 455	287 903	301	70	- 59 077	
2019.II	1834 366	97	- 39 744	1794 719	2 473	1797 192	1539 510	257 681	284 000	113	79	- 26 127	
2019.III	1884 003	219	- 57 602	1826 620	2 782	1829 402	1571949	257 452	325 077	502	149	- 66 973	
2019.IV	1923 021	142	- 53 323	1869 840	470	1870 310	1685 982	184 328	243 924	156	76	- 59 364	
2019	7 407 024	759	- 199 158	7 208 624	3 574	7 212 199	6 284 282	927 917	1140 905	1072	375	- 211 540	
2020.I	1843 863	176	- 63 225	1780 813	1898	1782 711	1534 757	247 954	328 833	352	191	- 80 335	
2020.II	1708 760	144	- 29 090	1679 814	3 926	1683 740	1415 847	267 893	232 590	155	202	- 35 659	
2020.III	1891735	161	- 28 380	1863 516	3 554	1867 070	1539 146	327 924	288 235	551	111	- 40 351	
2020.IV	2 003 500	112	- 22 513	1981099	2 325	1983 424	1707 443	275 981	297 675	- 335	195	- 21 834	
2020	7 447 858	593	- 143 209	7 305 242	11703	7 316 946	6 197 193	1119 753	1147 333	722	700	- 26 158	

Fonte: IBGE, Diretoria de Pesquisas, Coordenação de Contas Nacionais.

Tabela 11A - Contas Econômicas Anuais - 2020

(1 000 000 R\$)		
Usos	Operações e saldos	Recursos
Conta 1- Conta de produção		
7 447 858	Produto Interno Bruto	
Conta 2- Conta da renda		
	Produto Interno Bruto	7 447 858
707	Salários	1301
195 073	Rendas de propriedade	51864
7 305 242	Renda nacional bruta	7 305 242
14 647	Outras transferências correntes	26 350
7 316 946	Renda nacional disponível bruta	7 316 946
6 197 193	Despesa de consumo final	
119 753	Poupança bruta	
Conta 3- Conta de acumulação		
	Poupança bruta	119 753
1 147 333	Formação bruta de capital	
998	Cessão de ativos não financeiros não produzidos	1720
251	Transferências de capital	951
- 26 158	Capacidade (+) ou necessidade (-) líquida de financiamento	

Fonte: IBGE, Diretoria de Pesquisas, Coordenação de Contas Nacionais.

Tabela 11B - Contas das Transações do Resto do Mundo com a Economia Nacional - 2020

1 000 000 R\$		
Usos	Operações e saldos	Recursos
Conta 1 - Conta de bens e serviços do resto do mundo com a economia nacional		
1256 517	Exportação de bens e serviços	
	Importação de bens e serviços	1153 185
- 103 333	Saldo externo de bens e serviços	
Conta 2 - Conta de distribuição primária da renda e transferências correntes do resto do mundo com a economia nacional		
	Saldo externo de bens e serviços	- 103 333
1301	Salários	707
51864	Rendas de propriedade	195 073
26 350	Outras transferências correntes	14 647
27 580	Saldo externo corrente	
Conta 3 - Conta acumulação do resto do mundo com a economia nacional		
	Saldo externo corrente	27 580
1720	Cessão de ativos não financeiros não produzidos	998
951	Transferência de capital	251
	Variações do patrimônio líquido resultantes de poupança e de transferências de capital	26 880
26 158	Capacidade (+) ou necessidade (-) líquida de financiamento	

Fonte: IBGE, Diretoria de Pesquisas, Coordenação de Contas Nacionais.

Tabela 12 - Economia Nacional - Conta Financeira Trimestral					
(1 000 000 R\$)					
Operações e saldos	2019.IV	2020.I	2020.II	2020.III	2020.IV
VARIAÇÕES DE ATIVOS					
F.1- Ouro Monetário e DES	28	22	40	- 13	- 10
F.2 - Numerário e depósitos	1021	41329	7 867	- 16 661	30 715
F.3 - Títulos de dívidas	- 92 742	- 126 249	13 735	19 137	- 34 439
F.31- Curto Prazo	- 108	80	188	89	649
F.32 - Longo Prazo	- 92 634	- 126 329	13 547	19 048	- 35 088
F.4 -Empréstimos	- 1727	20 076	- 23 637	- 567	- 374
F.41- Curto Prazo	278	20 771	- 23 004	- 201	114
F.42 - Longo Prazo	- 2 006	- 695	- 633	- 366	- 488
F.5 - Participações de capital e em fundos de investimentos	31341	- 10 824	- 72 837	31592	22 740
F.6 - Planos de seguros, de previdência e regime de garantias pad	- 96	- 71	- 122	- 122	- 113
F.7 - Derivativos financeiros	- 29 827	- 28 848	- 38 677	- 33 328	- 18 602
F.8 - Outras contas a receber/pagar	- 8 912	- 18 339	4 969	15 908	- 1847
F.81- Créditos comerciais e adiantamentos	-11078	-19.797	3.735	12.520	1020
F.89 - Outros	2 166	1458	1234	3 388	- 2 867
Total da variação do ativo	- 100 914	- 122 905	- 108 662	15 947	- 1931
VARIAÇÕES DE PASSIVOS E PATRIMÔNIO LÍQUIDO					
F.1- Ouro Monetário e DES	-	-	-	-	-
F.2 - Numerário e depósitos	- 3 067	- 1968	1382	668	692
F.3 - Títulos de dívidas	- 32 294	- 43 897	- 3 542	11408	45 509
F.31- Curto Prazo	- 603	467	1469	- 560	- 272
F.32 - Longo Prazo	- 31690	- 44 364	- 5 011	11968	45 781
F.4 -Empréstimos	10 479	62 963	- 98 314	- 11575	- 47 770
F.41- Curto Prazo	41970	13 756	- 66 335	17 610	- 44 671
F.42 - Longo Prazo	- 31491	49 207	- 31979	- 29 185	- 3 099
F.5 - Participações de capital e em fundos de investimentos	44 747	- 23 162	9 481	27 142	103 799
F.6 - Planos de seguros, de previdência e regime de garantias pad	95	32	- 32	- 14	- 138
F.7 - Derivativos financeiros	- 30 954	- 46 603	- 48 585	- 32 372	- 18 048
F.8 - Outras contas a receber/pagar	- 30 556	10 065	- 4 712	- 19 661	- 64 141
F.81- Créditos comerciais e adiantamentos	- 30 556	10 065	- 4 712	- 19 661	- 64 141
F.89 - Outros	-	-	-	-	-
Total da variação do passivo	- 41551	- 42 570	- 144 321	- 24 404	19 903
B.9 - Capacidade (+) / Necessidade (-) líquida de fina	- 59 364	- 80 335	35 659	40 351	- 21 834
Memorandum (investimento direto no país)	88 389	63 246	47 412	30 610	22 086

Fonte: IBGE, Diretoria de Pesquisas, Coordenação de Contas Nacionais.

Tabela 12A - Economia Nacional - Conta Financeira Anual

(1 000 000 R\$)							
Operações e saldos	2014	2015	2016	2017	2018	2019	2020
VARIAÇÕES DE ATIVOS							
F.1- Ouro Monetário e DES	9	9	39	37	1402	99	40
F.2 - Numerário e depósitos	36 543	67 954	2 700	11 142	- 77 597	- 2 183	63250
F.3 - Títulos de dívidas	21942	- 37 207	11550	7 423	73 955	- 95 091	-127817
F.31- Curto Prazo	109	- 979	- 105	851	- 1 148	- 2 140	1006
F.32 - Longo Prazo	21833	- 36 228	11655	6 572	75 103	- 92 952	-128822
F.4 - Empréstimos	659	- 2 738	2 617	- 1604	14 035	- 3 404	-4502
F.41- Curto Prazo	290	- 445	5 355	81	292	- 425	-2320
F.42 - Longo Prazo	369	- 2 294	- 2 737	- 1685	13 742	- 2 979	-2 182
F.5 - Participações de capital e em fundos de in	50 752	6 471	51233	104 944	13 789	116 179	-29329
F.6 - Planos de seguros, de previdência e regim	- 97	- 137	- 145	- 286	- 352	- 331	-427
F.7 - Derivativos financeiros	- 18 261	- 69 361	- 47 516	- 1523	- 636	- 110 052	-119456
F.8 - Outras contas a receber/pagar	55 613	55 303	34 810	- 26 030	33 866	- 9 519	691
F.81- Créditos comerciais e adiantamentos	81770	50.074	73.648	465	27.728	- 12 540	-2522
F.89 - Outros	- 26 156	5 230	- 38 838	- 26 495	6 137	3 021	3213
Total da variação do ativo	147 159	20 294	55 288	94 103	58 460	- 104 301	-217550
VARIAÇÕES DE PASSIVOS E PATRIMÔNIO LÍQUIDO							
F.1- Ouro Monetário e DES	-	-	190	-	-392	-	-
F.2 - Numerário e depósitos	- 8 543	- 2 880	- 982	- 9 154	- 11937	- 10 421	775
F.3 - Títulos de dívidas	64 704	8 500	- 111239	- 24 904	- 14 329	- 61599	9477
F.31- Curto Prazo	1050	733	- 222	- 4 951	2 247	- 1980	1104
F.32 - Longo Prazo	63 654	7 767	- 111017	- 19 953	- 16 575	- 59 619	8373
F.4 - Empréstimos	195 451	56 650	69 481	- 19 609	69 177	93 567	-94696
F.41- Curto Prazo	57 589	- 30 979	22 748	- 15 976	17 086	91560	-79641
F.42 - Longo Prazo	137 862	87 629	46 734	- 3 633	52 091	2 007	-15055
F.5 - Participações de capital e em fundos de in	140 158	173 735	208 150	223 898	199 287	255 830	117261
F.6 - Planos de seguros, de previdência e regim	- 3	82	107	161	89	85	-152
F.7 - Derivativos financeiros	- 22 315	- 80 428	- 45 675	-	-	- 117 599	-145608
F.8 - Outras contas a receber/pagar	33 012	36 611	33 070	- 8 932	- 16 686	- 52 624	-78449
F.81- Créditos comerciais e adiantamentos	33 012	36 611	33 070	- 8 932	- 16 686	- 52 624	-78449
F.89 - Outros	-	-	-	-	-	-	-
Total da variação do passivo	402 463	192 270	153 102	161460	225 209	107 239	-191392
B.9 - Capacidade (+) / Necessidade (-)	- 255 304	- 171976	- 97 814	- 67 357	- 166 749	- 211540	-26 158
Memorandum (investimento direto no país)	205 772	222 262	259 176	219 011	287 792	291462	163354

Fonte: IBGE, Diretoria de Pesquisas, Coordenação de Contas Nacionais.

d) Glossário

Ações e outras participações (F.5) Registro dos instrumentos e atestados de reconhecimento dos direitos sobre o valor das sociedades.

Ajustamento CIF/FOB Conciliação das diferentes avaliações utilizadas na importação: o total da importação é avaliado a preços FOB (excluindo as despesas com fretes e seguros) e na abertura por produto a preços CIF (incluindo despesas com fretes e seguros).

Atividade econômica Conjunto de unidades de produção caracterizado pelo produto produzido, classificado conforme sua produção principal.

Ativo Direito de um setor em relação a outro ou ao resto do mundo (e vice-versa), que dá direito ao seu detentor (credor) de receber um pagamento de outra unidade (devedor) em certas circunstâncias especificadas entre eles.

Ativos de reserva Variação das reservas internacionais do país, no conceito de liquidez internacional, deduzidos os ajustes relativos a valorizações/desvalorizações das moedas estrangeiras em relação ao dólar americano e os ganhos/perdas relativos a flutuações nos preços dos títulos e do ouro. Um sinal negativo indica aumento nos haveres.

Capacidade ou necessidade de financiamento Poupança bruta mais as transferências líquidas de capital a receber, menos o valor da formação bruta de capital fixo, menos a variação de estoques, menos o valor das aquisições líquidas de ativos não financeiros. Quando o saldo é positivo, indica a existência de um superávit, e, quando negativo, indica a existência de um déficit que terá que ser financiado por meio da emissão de passivos financeiros.

Consumo final efetivo do governo Despesas efetuadas pelo governo com serviços de caráter coletivo.

Consumo final efetivo das famílias Despesas de consumo das famílias mais o consumo realizado por transferências sociais em espécie do governo geral ou das instituições sem fins de lucro a serviço das famílias.

Consumo Intermediário Bens e serviços consumidos como insumos de um processo de produção, excluindo os ativos fixos; os bens e serviços podem ser transformados ou utilizados no processo de produção.

Créditos comerciais e adiantamentos Créditos comerciais por bens e serviços extensivos às sociedades, ao governo, as instituições sem fins de lucros a serviço das famílias, as famílias e ao resto do mundo e os adiantamentos de pagamentos por serviços em andamento.

Deflator Variação média dos preços do período em relação à média dos preços do período anterior.

Derivativos financeiros Instrumentos financeiros que estão vinculados a um instrumento ou indicador financeiro específico ou a uma mercadoria, mediante os quais podem negociar riscos específicos nos mercados financeiros.

Despesas de consumo final do governo Despesas com bens e serviços individuais e coletivos disponibilizados gratuitamente, total ou parcialmente, pelas três esferas de governo (federal, estadual e municipal). São valoradas ao custo de sua produção.

Despesas de consumo final das famílias Despesas com bens e serviços realizadas pelas famílias.

Empréstimos Ativos financeiros que se criam quando os credores emprestam fundos diretamente aos devedores e que estão registrados em documentos não negociáveis. São considerados de curto prazo os empréstimos que têm um vencimento original de um ano ou menos e os de longo prazo mais de um ano.

Endividamento líquido (+)/acumulação líquida (-) Saldo entre as variações de passivos e patrimônio líquido menos as variações de ativos

Exportação de bens e serviços Bens e serviços exportados avaliados a preços FOB, ou seja, incluindo somente o custo de comercialização interna até o porto de saída das mercadorias.

Formação bruta de capital fixo Acréscimos ao estoque de ativos fixos destinados ao uso das unidades produtivas, realizados em cada ano, visando ao aumento da capacidade produtiva do País..

Importação de bens e serviços Bens e serviços adquiridos pelo Brasil do resto do mundo, valorados a preços CIF, ou seja, incluindo, no preço das mercadorias, os custos com seguro e frete.

Impostos sobre produtos Impostos, taxas e contribuições que incidem sobre os bens e serviços quando são produzidos ou importados, distribuídos, vendidos, transferidos ou de outra forma disponibilizados pelos seus proprietários.

Margem de comércio Um dos elementos somados ao preço básico para cálculo do preço de consumidor de um bem. Ela é calculada a partir do valor das vendas do comércio, descontando as despesas com bens adquiridos para revenda e somando a variação de estoques do comércio.

Margem de transporte Um dos elementos somados ao preço básico para cálculo do preço de consumidor de um bem. Ela representa o custo de transporte, faturado explicitamente, pago pelo comprador no momento da aquisição.

Numerário e depósitos Compreende as notas e moedas em circulação que se utilizam normalmente para efetuar pagamentos, os depósitos imediatamente conversíveis em numerários ou transferíveis através de cheques e os outros depósitos que não podem ser utilizados para pagamentos, como os depósitos de popança, depósitos a prazo fixo e os certificados de depósitos não negociáveis.

Ouro monetário e direitos especiais de saque Ouro de propriedade das autoridades monetárias, Banco Central do Brasil, e que se mantém como ativo de reserva. Os Direitos Especiais de Saque são ativos internacionais de reservas criados pelo Fundo Monetário Internacional – FMI, sendo atribuídos aos países membros na proporção das respectivas cotas naquele organismo internacional.

Participação de capital e em fundos de investimentos Todos os instrumentos e registros em que se reconhecem os direitos sobre o valor residual das sociedades, uma vez satisfeitos os direitos de todos os credores

Passivo Obrigação de um setor em relação a outro ou ao resto do mundo (e vice-versa) que leva à necessidade do devedor efetuar um pagamento a outra unidade (credor) em certas circunstâncias especificadas entre eles

Poupança bruta Parcela da renda disponível bruta que não é gasta em consumo final.

Produto Interno Bruto Total dos bens e serviços produzidos pelas unidades produtoras residentes destinados aos usos finais, sendo, portanto, equivalente à soma dos valores adicionados pelas diversas atividades econômicas acrescida dos impostos, líquidos de subsídios, sobre produtos. O produto interno bruto também é equivalente à soma dos usos finais de bens e serviços valorados a preço de mercado, sendo, também, equivalente à soma das rendas primárias. Pode, portanto, ser expresso por três óticas: a) da produção - o produto interno bruto é igual ao valor bruto da produção, a preços básicos, menos o consumo intermediário, a preços de consumidor, mais os impostos, líquidos de subsídios, sobre produtos; b) da despesa - o produto interno bruto é igual à despesa de consumo das famílias, mais o consumo do governo, mais o consumo das instituições sem fins de lucro a serviço das famílias (consumo final), mais a formação bruta de capital fixo, mais a variação de estoques, mais as exportações de bens e serviços, menos as importações de bens e serviços; e c) da renda – o produto interno bruto é igual à remuneração dos empregados, mais o total dos impostos, líquidos de subsídios, sobre a produção e a importação, mais o rendimento misto bruto, mais o excedente operacional bruto.

Provisões técnicas de seguros (F.6) Provisões obrigatórias das empresas de seguros, com vistas ao pagamento de sinistros.

Remuneração dos empregados Despesas efetuadas pelos empregadores (salários mais contribuições sociais) com seus empregados em contrapartida do trabalho realizado.

Renda disponível bruta Saldo resultante da renda nacional bruta deduzidas as transferências correntes enviadas e recebidas do resto do mundo.

Renda nacional bruta 1. Produto interno bruto mais os rendimentos líquidos dos fatores de produção recebidos do resto do mundo. 2. Produto interno bruto menos as remunerações líquidas enviadas ao exterior menos as rendas de propriedade líquidas enviadas ao exterior.

Renda de propriedade Renda recebida pelo proprietário e paga pelo utilizador de um ativo financeiro ou de um ativo não produzido, como terrenos.

Saldo das transações correntes com o resto do mundo Saldo do balanço de pagamentos em conta corrente, acrescido do saldo das transações sem emissão de câmbio.

Serviços de intermediação financeira indiretamente medidos (SIFIM) Rendimentos de propriedade a receber pelos intermediários financeiros líquidos dos juros totais a pagar, excluindo o valor de qualquer rendimento de propriedade a receber de investimento de fundos próprios.

Sistemas de seguros, de previdência e regime de garantias padronizadas funcionam como uma forma de redistribuição da renda ou riqueza intermediada pelas sociedades de seguros e fundos de pensão.

Subsídios à produção Transferências correntes sem contrapartida do governo destinadas a influenciar os níveis de produção, os preços dos produtos ou a remuneração das unidades institucionais envolvidas no processo produtivo, permitindo que o consumidor dos respectivos produtos ou serviços seja beneficiado por preços inferiores aos que seriam fixados no mercado, na ausência dos subsídios.

Território econômico Território sob efetivo controle econômico de um governo, dentro do qual circulam livremente pessoas, bens e capitais.

Títulos de dívidas Instrumentos negociáveis que servem como comprovante da existência de uma dívida, tais como, letras, bônus, certificados de depósitos negociáveis, títulos de renda fixa, debêntures etc. Os títulos de dívidas de curto prazo incluem aqueles títulos cujo prazo de vencimento original é inferior ou igual a um ano e os de longo prazo superior a um ano.

Transferências Operações efetuadas em espécie ou em numerário, entre duas unidades, sem contrapartida de bens e serviços.

Transferências correntes Transferências de recursos, sem contrapartida de bens e serviços, destinadas a gastos correntes.

Transferências de capital Transferências de propriedade ou aquelas condicionadas pela cessão ou aquisição de ativos.

Unidade residente Unidade que mantém o centro de interesse econômico predominante no território econômico, realizando, sem caráter temporário, atividades econômicas nesse território.

Valor Adicionado Bruto Valor que a atividade agrega aos bens e serviços consumidos no seu processo produtivo. É a contribuição ao produto interno bruto pelas diversas atividades econômicas, obtida pela diferença entre o valor de produção e o consumo intermediário absorvido por essas atividades.

Varição de estoques Diferença entre os valores dos estoques de mercadorias finais, produtos semimanufaturados, bens em processo de fabricação e matérias-primas dos setores produtivos no início e no fim do ano, avaliados aos preços médios correntes do período.

e) Colaboradores Externos

ALÉM DAS INFORMAÇÕES DO IBGE, COLABORARAM COM CONTAS NACIONAIS TRIMESTRAIS:

- Associação Brasileira das Empresas Distribuidoras de Gás Canalizado - Abegás
- Vanusa Bezerra
- Banco Central do Brasil - BCB
<http://www.bcb.gov.br>
- Empresa de Pesquisa Energética – EPE
<http://www.epe.gov.br>
- Fundação Getúlio Vargas - FGV
- Leila de Brito Mouta
- Instituto Nacional de Estudos e Pesquisas Educacionais - INEP
<http://www.inep.gov.br/>
- Itaipu Binacional
- Franklin Cordeiro Pereira
- Ministério do Desenvolvimento, Indústria e Comércio
<ftp.secex.mdic.gov.br>
- Receita Federal
- Alexandre da Silva Leite

f) Organismos internacionais que divulgam informações do PIB de diversos países

- Organização para a Cooperação e Desenvolvimento Econômico – OCDE
<http://www.oecd.org>
- Fundo Monetário Internacional – FMI
<http://www.imf.org>

Atualizado em 03/03/2021 às 9:00h