



# **Indicadores IBGE**

**Índice de Preços ao Produtor  
Indústrias Extrativas e de Transformação - IPP**

**janeiro 2022**

**Publicado em 08/03/2022 às 9:00 horas**

Presidente da República  
**Jair Messias Bolsonaro**

Ministro da Economia  
**Paulo Roberto Nunes Guedes**

Secretário Especial do Tesouro e Orçamento  
**Esteves Pedro Colnago Junior**

## **INSTITUTO BRASILEIRO DE GEOGRAFIA E ESTATÍSTICA - IBGE**

Presidente do IBGE  
**Eduardo Luiz G. Rios Neto**

Diretora-Executiva  
**Marise Maria Ferreira**

### **ÓRGÃOS ESPECÍFICOS SINGULARES**

Diretoria de Pesquisas  
**Cimar Azeredo Pereira**

Diretoria de Geociências  
**Claudio Stenner**

Diretoria de Informática  
**Carlos Renato Pereira Cotovio**

Centro de Documentação e Disseminação de Informações  
**Carmen Danielle Lins Mendes Macedo**

Escola Nacional de Ciências Estatísticas  
**Maysa Sacramento de Magalhães**

### **UNIDADE RESPONSÁVEL**

Diretoria de Pesquisas

Coordenação de Indústria  
**Flávio Renato Keim Magheli**

Gerência de Análise e Metodologia  
**Alexandre Pessôa Brandão**

Gerência do Índice de Preços ao Produtor  
**Manuel Campos Souza Neto**

### **EQUIPE DE ANÁLISE**

**Alessandra Coelho de Oliveira**  
**Alexandre Pessôa Brandão (redator)**  
**Felipe Figueiredo Câmara**  
**Jaqueline Josi Sama Rodrigues**  
**Luciano Liesenberg**  
**Luciano Moraes Braga**  
**Manuel Campos Souza Neto**  
**Murilo Lemos Alvim**

## **Indicadores IBGE**

Plano de divulgação:

### **Trabalho e rendimento**

Pesquisa mensal de emprego \*

Pesquisa nacional por amostra de domicílios continua

### **Agropecuária**

Estatística da produção agrícola \*\*

Estatística da produção pecuária \*\*

### **Indústria**

Pesquisa industrial mensal: emprego e salário\*\*\*

Pesquisa industrial mensal: produção física Brasil

Pesquisa industrial mensal: produção física regional

### **Comércio**

Pesquisa mensal de comércio

### **Serviços**

Pesquisa Mensal de Serviços

### **Índices, preços e custos**

Índice de preços ao produtor – indústrias extrativas e de transformação

Sistema nacional de índices de preços ao consumidor: INPC - IPCA

Sistema nacional de índices de preços ao consumidor: IPCA-E

Sistema nacional de pesquisa de custos e índices da construção civil

### **Contas nacionais trimestrais**

Contas nacionais trimestrais: indicadores de volume e valores correntes

\* O último fascículo divulgado corresponde a fevereiro de 2016.

\*\* Continuação de: Estatística da produção agropecuária, a partir de janeiro de 2006. A produção agrícola é composta do Levantamento Sistemático da Produção Agrícola. A produção pecuária é composta da Pesquisa Trimestral do Abate de Animais, da Pesquisa Trimestral do Leite, da Pesquisa Trimestral do Couro e da Produção de Ovos de Galinha.

\*\*\*O último fascículo divulgado corresponde a dezembro de 2015.

Iniciado em 1982, com a divulgação de indicadores sobre trabalho e rendimento, indústria e preços, o periódico **Indicadores IBGE** passou a incorporar, no decorrer das décadas seguintes, informações sobre agropecuária, contas nacionais trimestrais e serviços, visando contemplar as variadas demandas por estatísticas conjunturais para o País. Outros temas poderão ser abarcados futuramente, de acordo com as necessidades de informação identificadas. O periódico é subdividido em fascículos por temas específicos, que incluem tabelas de resultados, comentários e notas metodológicas. As informações apresentadas estão disponíveis em diferentes níveis geográficos: nacional, regional e metropolitano, variando por fascículo.

# Sumário

<b>Notas Metodológicas .....</b>	<b>1</b>
<b>Comentários .....</b>	<b>5</b>
Indústria Geral e Grandes Categorias Econômicas.....	6
Análise Setorial: Atividades em Destaque.....	15
<b>Apêndice Tabular .....</b>	<b>27</b>



## Notas Metodológicas

Os indicadores de preços ao produtor das indústrias extrativas e de transformação são calculados a partir de uma pesquisa específica feita às empresas industriais. O painel selecionado consta de 416 produtos e cerca de 2.000 empresas, que respondem por aproximadamente 67% da Receita Líquida de vendas de produtos e serviços industriais. Os pesos amostrais atribuídos a produtos, empresas e atividades estão baseados nas pesquisas anuais de indústria de 2016. Todavia, para seleção de produtos e empresas foram utilizadas as pesquisas de 2014.

Utiliza-se um índice *Jevons* para o cálculo dos níveis elementares do cálculo, ou seja, toma-se uma média geométrica dos relativos dos produtos IPP. Nos níveis agregados, a fórmula de cálculo adotada é uma adaptação de *Laspeyres com base fixa* em cadeia. Para cada empresa, produto e atividade foram considerados seus pesos relativos.

A variação do índice de preços é explorada com as seguintes séries:

- Mês contra mês anterior ( $M/M_{-1}$ ): compara o número-índice do mês de referência (M) contra o do mês imediatamente anterior ( $M_{-1}$ );
- Mês contra igual mês do ano anterior ( $M/M_{-12}$ ): compara o número-índice do mês de referência (M) contra o do igual mês do ano anterior ( $M_{-12}$ ); e
- Acumulado no Ano: compara o número-índice do mês de referência (M) contra o de dezembro do ano anterior.

Adicionalmente, são publicadas estatísticas que contribuem para medir a relevância de níveis desagregados de investigação nos resultados de níveis de agregação imediatamente superiores, como a importância das atividades industriais ou das Grandes Categorias Econômicas (agregados inferiores) no cálculo do resultado da Indústria Geral (agregado imediatamente superior). As estatísticas publicadas com esse fim são as seguintes:

- O Peso atual ( $P$ ), que é o valor do peso amostral de determinada atividade industrial, Grande Categoria Econômica, empresa, ou produto, atualizado pelo deslocamento do índice de base fixa (IBF) até o mês de referência. Este valor atualizado é normalizado ao nível do agregado imediatamente superior, representando um percentual (%) de participação no cálculo. Por exemplo o peso atual de determinada atividade industrial no cálculo do índice da Indústria Geral é calculado como:

$$P_{S_t} = \frac{\bar{P}_S \times D_{S_{1:t}}}{\sum_{i=1}^N (\bar{P}_i \times D_{i_{1:t}})} \quad ; \quad D_{i_{1:t}} = \prod_1^t IBF_{i_{t-1:t}}$$

Onde:

$P_{S_t}$  é o peso atual da atividade  $S$  no cálculo do índice da Indústria Geral;

$\bar{P}_S$  é o peso amostral da atividade  $S$  no cálculo do índice da Indústria Geral, com valor constante e determinado em  $t = 0$ ;

$D_{S_{1:t}}$  é o deslocamento do índice de base fixa (IBF) da atividade  $S$  desde o período  $t = 1$  até  $t$ ;

$\bar{P}_i$  é o peso amostral da atividade  $i$  no cálculo do índice da Indústria Geral, com valor constante e determinado em  $t = 0$ ;

$D_{i_{1:t}}$  é o deslocamento do índice de base fixa (IBF) da atividade  $i$  desde o período  $t = 1$  até  $t$ ;

$IBF_{i_{t-1:t}}$  é o relativo de preços ou o índice de base fixa da atividade  $i$  no período  $t$ , calculado com base nos valores observados em  $t-1$  e  $t$ ;

- A Influência ( $INF$ ), que apresenta para as atividades industriais, Grandes Categorias Econômicas, empresas selecionadas, ou produtos investigados, os pontos percentuais (p.p.) que somados formam a variação do nível de agregação imediatamente superior. Por exemplo, a influência de determinada atividade industrial ( $S$ ) na variação da Indústria Geral é calculada como:

$$INF_{S_{t-1:t}} = \frac{\bar{P}_S \times D_{S_{1:t-1}} \times \Delta R_{S_{t-1:t}}}{\sum_{i=1}^N (\bar{P}_i \times D_{i_{1:t-1}} \times \Delta R_{i_{t-1:t}})}$$

Onde:

$INF_{S_{t-1:t}}$  é a influência que a atividade  $S$  exerce, no mês de referência ( $t$ ), sobre a variação da Indústria Geral (calculada com base nos valores observados em  $t-1$  e  $t$ );

$D_{S_{1:t-1}}$  é o deslocamento do índice de base fixa (IBF) da atividade  $S$  desde o período  $t = 1$  até  $t-1$ ;

$\Delta R_{S_{t-1:t}}$  é a variação de preços da atividade  $S$  no mês de referência ( $t$ ), calculada com base nos valores observados em  $t-1$  e  $t$ ;

$N$  é o número total de atividades que compõem o cálculo do índice da Indústria geral;

$D_{i_{1:t-1}}$  é o deslocamento do índice de base fixa (IBF) da atividade  $i$  desde o período  $t = 1$  até  $t-1$ ;

$\Delta R_{i_{t-1:t}}$  é a variação de preços da atividade  $i$  no mês de referência ( $t$ ), calculada com base nos valores observados em  $t-1$  e  $t$ ;

Nos comentários são adotadas descrições resumidas tanto das atividades quanto dos produtos. Em anexo está um quadro com a indicação das descrições completas e as resumidas das atividades. No caso de produtos, as descrições resumidas podem ser consultadas em <[https://pesquisaipp.ibge.gov.br/index.php?option=com\\_content&task=view&id=13&Itemid=27](https://pesquisaipp.ibge.gov.br/index.php?option=com_content&task=view&id=13&Itemid=27)>.

Os índices apresentados neste documento estão sujeitos a retificação, uma vez que os informantes podem rever ou complementar os dados primários anteriormente prestados.

O modelo de divulgação dos dados segue a Classificação Nacional de Atividades Econômicas, na sua versão 2.0, para o âmbito das indústrias extrativas (seção B) e de transformação<sup>1</sup> (seção C), com abertura de 24 atividades, ou seja, as indústrias extrativas são tratadas no nível da seção, não tendo, ao contrário das Indústrias de Transformação, aberturas em divisões. A partir de janeiro de 2019, estão disponibilizadas séries para alguns grupos econômicos (três dígitos da CNAE) selecionados. As últimas 13 observações dessas séries podem ser encontradas no Apêndice Tabular desta publicação.

Também são divulgados indicadores para o agregado alternativo que considera as grandes Categorias Econômicas: Bens de Capital, Bens Intermediários, Bens de Consumo Duráveis e Bens de Consumo Semiduráveis e Não Duráveis.

A metodologia da pesquisa está editada na Série Relatórios Metodológicos, volume 38, disponível em <[https://ftp.ibge.gov.br/Precos\\_Indices\\_de\\_Precos\\_ao\\_Produtor/Nota\\_Tecnica/SRM\\_ipp.pdf](https://ftp.ibge.gov.br/Precos_Indices_de_Precos_ao_Produtor/Nota_Tecnica/SRM_ipp.pdf)>. As modificações realizadas a partir de setembro de 2015 são explicitadas nas notas técnicas e metodológicas contidas no endereço <<https://www.ibge.gov.br/estatisticas/economicas/precos-e-custos/9282-indice-de-precos-ao-produtor-industrias-extrativas-e-de-transformacao.html?=&t=downloads>>.

Outras informações sobre os procedimentos metodológicos podem ser obtidas tanto no portal do IBGE <<https://www.ibge.gov.br>> como na Coordenação de Indústria (COIND) - Avenida Chile, 500 5º andar CEP 20031-170 - Rio de Janeiro - RJ, telefone: (21) 2142-4513.

---

<sup>1</sup> Não incluindo as atividades “Fabricação de produtos diversos” e “Manutenção, reparação e instalação de máquinas e equipamentos”.





## Comentários

Nesta seção são apresentados e comentados os resultados apurados da variação de preços nas indústrias extrativas e de transformação para o mês de referência – na comparação com o mês imediatamente anterior (M/M-1), no acumulado no ano e na comparação com o mesmo mês do ano anterior, ou acumulado em 12 meses (M/M-12). Os resultados são agregados por atividades industriais, grupos econômicos selecionados e grandes categorias econômicas. Também é apresentada uma descrição mais detalhada dos resultados das atividades em destaque no mês.

## Indústria Geral e Grandes Categorias Econômicas

Em janeiro de 2022, os preços das indústrias extrativas e de transformação - IPP, ou indústria geral (IG), outra forma de se referir ao conjunto dessas atividades, variaram, em média, 1,18% quando comparados aos de dezembro de 2021, número superior ao observado na comparação entre dezembro/2021 e novembro/2021 (-0,08%) – tabela 1 e figura 1.

**Tabela 1 - Índice de Preços ao Produtor, segundo as Indústrias Extrativas e de Transformação (Indústria Geral) e Seções, Brasil, últimos três meses**

Indústria Geral e Seções	Variação (%)								
	M/M <sub>-1</sub>			Acumulado no Ano			M/M <sub>-12</sub>		
	Nov/2021	Dez/2021	Jan/2022	Nov/2021	Dez/2021	Jan/2022	Nov/2021	Dez/2021	Jan/2022
Indústria Geral	1,46	-0,08	1,18	28,55	28,45	1,18	29,05	28,45	25,51
B - Indústrias Extrativas	-5,21	-12,77	9,54	30,49	13,83	9,54	29,17	13,83	11,30
C - Indústrias de Transformação	1,89	0,67	0,75	28,43	29,30	0,75	29,05	29,30	26,41

Fonte: IBGE, Diretoria de Pesquisas, Coordenação de Indústria

Na figura 1, abaixo, é possível observar o comportamento de variação dos preços industriais ao longo dos meses, na comparação com o mês imediatamente anterior:

**Figura 1 - Variação (%) no Índice de Preços ao Produtor, segundo as Indústrias Extrativas e de Transformação, Brasil, Jan/2021 - Jan/2022, Base: mês imediatamente anterior**

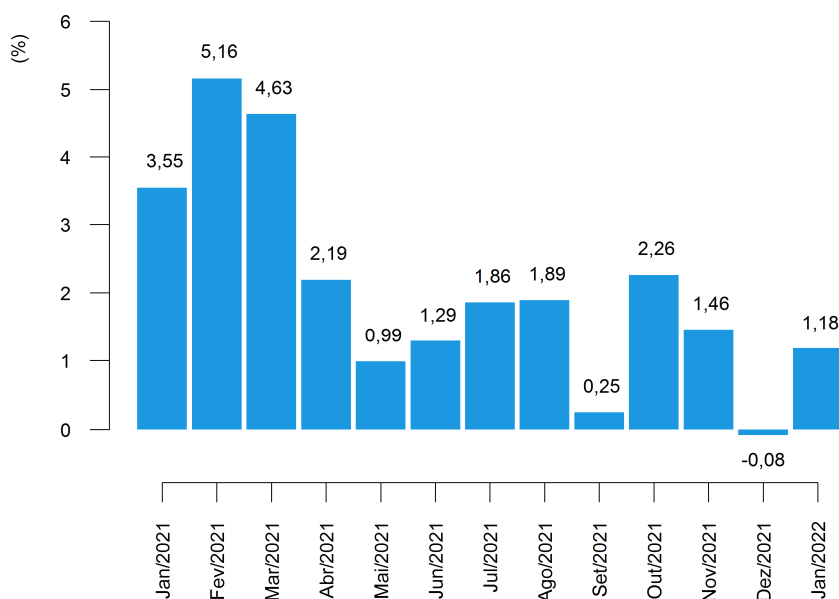

Fonte: IBGE, Diretoria de Pesquisas, Coordenação de Indústria

Em janeiro os indicadores M/M<sub>-1</sub> e Acumulado no Ano compartilham a mesma base (dezembro de 2021), assumindo, assim, os mesmos valores. Por esta razão no restante desta publicação a exposição de resultados se concentrará apenas no M/M<sub>-1</sub> e no M/M<sub>-12</sub>.

Neste mês de referência, 18 das 24 atividades industriais investigadas na pesquisa apresentaram variações positivas de preço ante o mês imediatamente anterior, seguindo o sinal da variação no índice da indústria geral. Em comparação, 17 atividades haviam apresentado maiores preços médios em dezembro em relação ao mês anterior, quando a variação deste mesmo indicador (M/M<sub>-1</sub>) havia sido negativa para a indústria geral (tabela 2).

**Tabela 2 - Índice de Preços ao Produtor, variação segundo as Seções e Atividades de Indústria, Brasil, últimos dois meses**

Seções e Atividades	Variação (%)					
	M/M <sub>-1</sub>		Acumulado no Ano		M/M <sub>-12</sub>	
	Dez/2021	Jan/2022	Dez/2021	Jan/2022	Dez/2021	Jan/2022
Indústria Geral	-0,08	1,18	28,45	1,18	28,45	25,51
B - Indústrias Extrativas	-12,77	9,54	13,83	9,54	13,83	11,30
C - Indústrias de Transformação	0,67	0,75	29,30	0,75	29,30	26,41
10 - Fabricação de produtos alimentícios	2,17	-0,20	18,66	-0,20	18,66	16,69
11 - Fabricação de bebidas	0,62	4,31	9,01	4,31	9,01	12,42
12 - Fabricação de produtos do fumo	0,38	-1,51	5,62	-1,51	5,62	3,03
13 - Fabricação de produtos têxteis	1,96	2,09	26,95	2,09	26,95	26,14
14 - Confecção de artigos do vestuário e acessórios	1,55	0,00	15,89	0,00	15,89	13,38
15 - Preparação de couros e fabricação de artefatos de couro, artigos para viagem e calçados	1,63	-0,96	24,39	-0,96	24,39	17,25
16 - Fabricação de produtos de madeira	1,90	3,14	40,88	3,14	40,88	38,97
17 - Fabricação de celulose, papel e produtos de papel	-1,78	2,85	28,42	2,85	28,42	26,12
18 - Impressão e reprodução de gravações	1,36	2,40	16,68	2,40	16,68	19,59
19 - Fabricação de coque, de produtos derivados do petróleo e de biocombustíveis	-1,54	2,26	69,68	2,26	69,68	64,81
20B - Fabricação de sabões, detergentes, produtos de limpeza e artigos de perfumaria	1,22	0,78	13,50	0,78	13,50	13,96
20C - Fabricação de outros produtos químicos	2,56	0,12	64,08	0,12	64,08	56,65
21 - Fabricação de produtos farmoquímicos e farmacêuticos	-1,14	-1,99	9,34	-1,99	9,34	6,02
22 - Fabricação de produtos de borracha e de material plástico	1,62	1,09	28,05	1,09	28,05	25,33
23 - Fabricação de produtos de minerais não-metálicos	0,46	1,72	18,46	1,72	18,46	18,68
24 - Metalurgia	-3,28	-1,48	41,78	-1,48	41,78	31,62
25 - Fabricação de produtos de metal, exceto máquinas e equipamentos	-0,23	1,38	37,06	1,38	37,06	33,01
26 - Fabricação de equipamentos de informática, produtos eletrônicos e ópticos	2,20	0,62	8,00	0,62	8,00	5,94
27 - Fabricação de máquinas, aparelhos e materiais elétricos	-0,16	1,99	19,64	1,99	19,64	17,04
28 - Fabricação de máquinas e equipamentos	1,61	1,84	27,37	1,84	27,37	24,61
29 - Fabricação de veículos automotores, reboques e carrocerias	0,40	2,27	15,30	2,27	15,30	15,95
30 - Fabricação de outros equipamentos de transporte, exceto veículos automotores	2,36	0,51	14,36	0,51	14,36	11,81
31 - Fabricação de móveis	0,71	0,42	18,71	0,42	18,71	16,08

Fonte: IBGE, Diretoria de Pesquisas, Coordenação de Indústria

As quatro atividades com maiores variações, em termos absolutos, neste indicador (M/M<sub>-1</sub>) foram: indústrias extrativas (9,54%); bebidas (4,31%); madeira (3,14%); e papel e celulose (2,85%).

**Tabela 3 - Índice de Preços ao Produtor, influência e peso segundo as Seções e Atividades de Indústria, Brasil, últimos dois meses**

Seções e Atividades	Influência (p.p)						Peso (%) (1)	
	M/M-1		Acumulado no Ano		M/M-12		Dez/2021	Jan/2022
	Dez/2021	Jan/2022	Dez/2021	Jan/2022	Dez/2021	Jan/2022		
Indústria Geral	-0,08	1,18	28,45	1,18	28,45	25,51	100,00	100,00
B - Indústrias Extrativas	-0,71	0,46	0,76	0,46	0,76	0,67	4,87	5,28
C - Indústrias de Transformação	0,64	0,72	27,69	0,72	27,69	24,84	95,13	94,72
10 - Fabricação de produtos alimentícios	0,50	-0,05	4,79	-0,05	4,79	4,20	24,95	24,71
11 - Fabricação de bebidas	0,01	0,08	0,21	0,08	0,21	0,28	2,07	2,14
12 - Fabricação de produtos do fumo	0,00	-0,01	0,02	-0,01	0,02	0,01	0,38	0,37
13 - Fabricação de produtos têxteis	0,03	0,03	0,40	0,03	0,40	0,38	1,54	1,56
14 - Confeção de artigos do vestuário e acessórios	0,02	0,00	0,24	0,00	0,24	0,20	1,43	1,42
15 - Preparação de couros e fabricação de artefatos de couro, artigos para viagem e calçados	0,03	-0,02	0,51	-0,02	0,51	0,36	2,11	2,07
16 - Fabricação de produtos de madeira	0,02	0,03	0,38	0,03	0,38	0,37	1,07	1,10
17 - Fabricação de celulose, papel e produtos de papel	-0,05	0,08	0,83	0,08	0,83	0,77	3,08	3,14
18 - Impressão e reprodução de gravações	0,01	0,01	0,11	0,01	0,11	0,12	0,61	0,62
19 - Fabricação de coque, de produtos derivados do petróleo e de biocombustíveis	-0,17	0,25	5,87	0,25	5,87	5,55	11,70	11,88
20B - Fabricação de sabões, detergentes, produtos de limpeza e artigos de perfumaria	0,02	0,01	0,20	0,01	0,20	0,20	1,39	1,39
20C - Fabricação de outros produtos químicos	0,25	0,01	5,13	0,01	5,13	4,60	10,76	10,69
21 - Fabricação de produtos farmoquímicos e farmacêuticos	-0,03	-0,05	0,28	-0,05	0,28	0,17	2,65	2,58
22 - Fabricação de produtos de borracha e de material plástico	0,06	0,04	1,09	0,04	1,09	0,98	4,06	4,07
23 - Fabricação de produtos de minerais não-metálicos	0,01	0,05	0,53	0,05	0,53	0,52	2,77	2,80
24 - Metalurgia	-0,24	-0,11	2,73	-0,11	2,73	2,12	7,58	7,42
25 - Fabricação de produtos de metal, exceto máquinas e equipamentos	-0,01	0,04	1,02	0,04	1,02	0,91	3,07	3,09
26 - Fabricação de equipamentos de informática, produtos eletrônicos e ópticos	0,05	0,01	0,23	0,01	0,23	0,17	2,53	2,52
27 - Fabricação de máquinas, aparelhos e materiais elétricos	-0,00	0,05	0,56	0,05	0,56	0,49	2,79	2,82
28 - Fabricação de máquinas e equipamentos	0,05	0,06	0,94	0,06	0,94	0,85	3,59	3,63
29 - Fabricação de veículos automotores, reboques e carrocerias	0,03	0,15	1,15	0,15	1,15	1,18	7,08	7,19
30 - Fabricação de outros equipamentos de transporte, exceto veículos automotores	0,04	0,01	0,26	0,01	0,26	0,21	1,67	1,66
31 - Fabricação de móveis	0,01	0,00	0,22	0,00	0,22	0,18	1,13	1,12

Fonte: IBGE, Diretoria de Pesquisas, Coordenação de Indústria

(1) Peso atual, igual ao peso amostral atualizado pelo deslocamento do índice de base fixa (IBF) desde o mês base até o mês de referência, para mais detalhes vide as notas metodológicas desta publicação.

Indústrias extrativas foi o setor industrial de maior destaque na composição do resultado agregado, na comparação entre os preços de janeiro e os de dezembro (M/M<sub>-1</sub>). A atividade foi responsável por 0,46 ponto percentual (p.p.) de influência na variação de 1,18% da indústria geral. Ainda neste quesito, outras atividades que também sobressaíram foram refino de petróleo e biocombustíveis, com 0,25 p.p. de influência, veículos automotores (0,15 p.p.) e metalurgia (-0,11 p.p.) – conforme pode ser visto na tabela 3.

A variação acumulada em 12 meses, calculada comparando os preços de janeiro de 2022 aos de janeiro de 2021, foi de 25,51% neste mês de referência. No mês antecedente (dezembro/2021), este mesmo indicador, M/M<sub>-12</sub>, havia registrado taxa de 28,45% (tabela 2 e figura 2).

**Figura 2 - Variação (%) no Índice de Preços ao Produtor, segundo as Indústrias Extrativas e de Transformação, Brasil, Jan/2021 - Jan/2022, Base: mesmo mês do ano anterior**

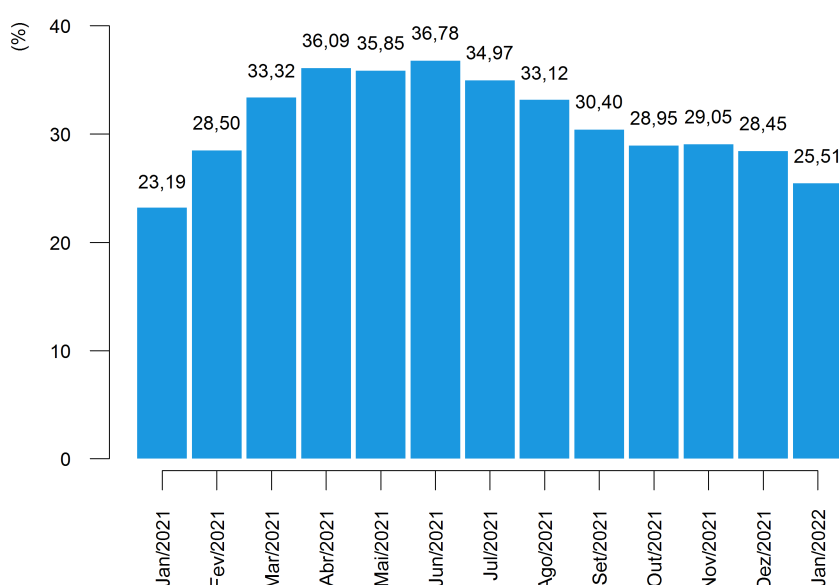

Fonte: IBGE, Diretoria de Pesquisas, Coordenação de Indústria

Os setores com as quatro maiores variações de preços na comparação de janeiro com o mesmo mês do ano anterior foram: refino de petróleo e biocombustíveis (64,81%); outros produtos químicos (56,65%); madeira (38,97%); e produtos de metal (33,01%).

E, também na comparação M/M<sub>-12</sub>, os setores de maior influência (tabela 3) no resultado agregado foram: refino de petróleo e biocombustíveis (5,55 p.p.); outros produtos químicos (4,60 p.p.); alimentos (4,20 p.p.); e metalurgia (2,12 p.p.).

Sob a ótica das Grandes Categorias Econômicas, a variação de preços de janeiro de 2022 frente a dezembro de 2021, que foi de 1,18% na indústria geral, repercutiu da seguinte maneira: 2,56% de variação em bens de capital (BK); 1,73% em bens intermediários (BI); e -0,04% em bens de consumo (BC), sendo que a variação observada nos bens de consumo duráveis (BCD) foi de 1,20%, ao passo que nos bens de consumo semiduráveis e não duráveis (BCND) foi de -0,27%, como pode ser visualizado na tabela 4 e na figura 3.

**Tabela 4 - Índice de Preços ao Produtor, segundo as Indústrias Extrativas e de Transformação (Indústria Geral) e Grandes Categorias Econômicas, Brasil, últimos três meses**

Indústria Geral e Seções	Variação (%)								
	M/M-1			Acumulado no Ano			M/M-12		
	Nov/2021	Dez/2021	Jan/2022	Nov/2021	Dez/2021	Jan/2022	Nov/2021	Dez/2021	Jan/2022
Indústria Geral	1,46	-0,08	1,18	28,55	28,45	1,18	29,05	28,45	25,51
Bens de Capital (BK)	1,18	1,74	2,56	19,02	21,09	2,56	17,70	21,09	19,73
Bens Intermediários (BI)	1,67	-0,46	1,73	35,89	35,27	1,73	36,58	35,27	30,93
Bens de Consumo (BC)	1,16	0,22	-0,04	19,37	19,64	-0,04	20,00	19,64	18,22
Bens de Consumo Duráveis (BCD)	0,67	0,76	1,20	15,08	15,96	1,20	16,04	15,96	14,77
Bens de Consumo Semiduráveis e Não Duráveis (BCND)	1,25	0,12	-0,27	20,23	20,38	-0,27	20,79	20,38	18,92

Fonte: IBGE, Diretoria de Pesquisas, Coordenação de Indústria

A figura 3, a seguir, reúne comparativamente os últimos três resultados da variação de preços de um mês frente o mês imediatamente anterior (M/M-1), para as Grandes Categorias Econômicas.

**Figura 3 - Variação (%) no Índice de Preços ao Produtor, segundo as Indústrias Extrativas e de Transformação (Indústria Geral) e as Grandes Categorias Econômicas, Brasil, últimos três meses, Base: mês imediatamente anterior**

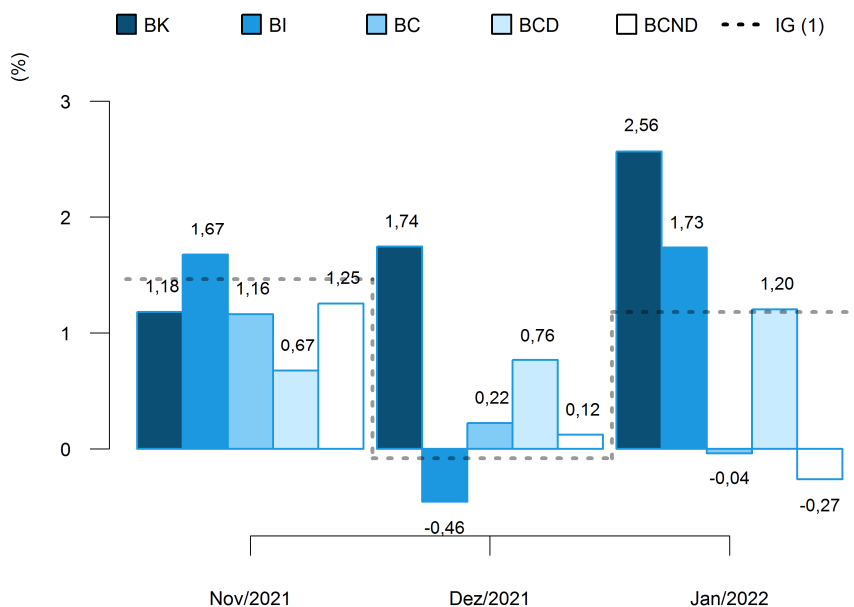

(1) IG: Nov/2021: 1,46%; Dez/2021: -0,08%; Jan/2022: 1,18%.

Fonte: IBGE, Diretoria de Pesquisas, Coordenação de Indústria

No cômputo do resultado geral do indicador M/M<sub>-1</sub>, a principal influência dentre as Grandes Categorias Econômicas foi exercida por bens intermediários, cujo peso na composição do índice geral foi de 58,98% e respondeu por 1,02 p.p. da variação de 1,18% nas indústrias extrativas e de transformação (dados na tabela 5).

Completam a lista, bens de capital, com influência de 0,18 p.p. e bens de consumo com -0,01 p.p.. No caso de bens de consumo, a influência observada em janeiro, se divide em 0,07 p.p., que se deveu à variação nos preços de bens de consumo duráveis, e -0,08 p.p. associado à variação de bens de consumo semiduráveis e não duráveis.

**Tabela 5 - Índice de Preços ao Produtor, segundo as Grandes Categorias Econômicas, Brasil, últimos dois meses**

Grandes Categorias Econômicas	Influência (p.p)						Peso (%) (1)	
	M/M <sub>-1</sub>		Acumulado no Ano		M/M <sub>-12</sub>		Dez/2021	Jan/2022
	Dez/2021	Jan/2022	Dez/2021	Jan/2022	Dez/2021	Jan/2022		
Indústria Geral	-0,08	1,18	28,45	1,18	28,45	25,51	100,00	100,00
Bens de Capital (BK)	0,12	0,18	1,53	0,18	1,53	1,44	6,86	6,95
Bens Intermediários (BI)	-0,27	1,02	19,64	1,02	19,64	17,49	58,66	58,98
Bens de Consumo (BC)	0,08	-0,01	7,27	-0,01	7,27	6,59	34,48	34,07
Bens de Consumo Duráveis (BCD)	0,04	0,07	0,99	0,07	0,99	0,90	16,17	16,37
Bens de Consumo Semiduráveis e Não Duráveis (BCND)	0,03	-0,08	6,29	-0,08	6,29	5,69	83,83	83,63

Fonte: IBGE, Diretoria de Pesquisas, Coordenação de Indústria

(1) Peso atual, igual ao peso amostral atualizado pelo deslocamento do índice de base fixa (IBF) desde o mês base até o mês de referência, para mais detalhes vide as notas metodológicas desta publicação.

No indicador acumulado em 12 meses, M/M<sub>-12</sub>, a variação de preços de bens de capital foi de 19,73% em janeiro/2022. Os preços dos bens intermediários, por sua vez, variaram 30,93% neste intervalo de um ano e a variação em bens de consumo foi de 18,22%.

Aos níveis desagregados de bens de consumo, as variações registradas neste mês de referência foram: 14,77% em bens de consumo duráveis; e 18,92% em bens de consumo semiduráveis e não duráveis (tabela 4 e figura 4).

Quando comparados aos resultados de dezembro de 2021, a variação de preços em 12 meses da Indústria Geral apresentou o mesmo sinal e variação inferior a observada naquele mês: 25,51% em janeiro frente 28,45% em dezembro. Esse movimento foi seguido por bens de capital, por bens intermediários e por bens de consumo, cujos preços, em 12 meses, variaram 21,09%, 35,27% e 19,64%, respectivamente, em dezembro (figura 4).

**Figura 4 - Variação (%) no Índice de Preços ao Produtor, segundo as Indústrias Extrativas e de Transformação (Indústria Geral) e as Grandes Categorias Econômicas, Brasil, últimos três meses, Base: mesmo mês do ano anterior**

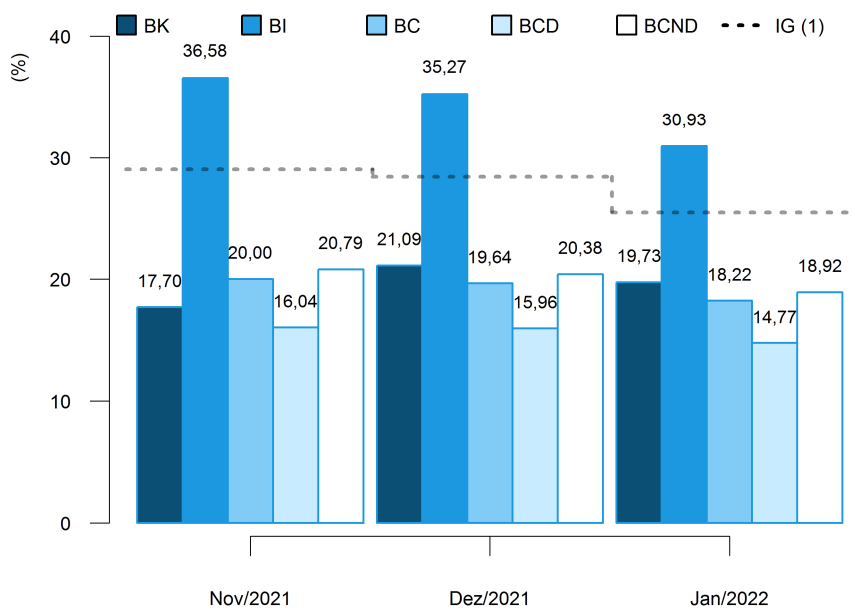

(1) IG: Nov/2021: 29,05%; Dez/2021: 28,45%; Jan/2022: 25,51%.

Fonte: IBGE, Diretoria de Pesquisas, Coordenação de Indústria

Na figura 4 é possível notar, também, que a dinâmica da variação acumulada em 12 meses na passagem de dezembro para janeiro foi a seguinte na visão desagregada dos bens de consumo: a variação de preços de bens de consumo duráveis apresentou o mesmo sinal e variação inferior à observada em dezembro de 2021 (15,96%) e a de bens de consumo semiduráveis e não duráveis apresentou o mesmo sinal e variação inferior à observada naquele mês, que havia sido de 20,38%.

No que diz respeito às influências no resultado agregado, com peso de 58,98% no cálculo do índice geral, bens intermediários foi responsável por 17,49 p.p. dos 25,51% de variação acumulada em 12 meses na indústria, neste mês de referência. No resultado de janeiro de 2022, houve, ainda, influência de 6,59 p.p. de bens de consumo e de 1,44 p.p. de bens de capital, conforme informações na tabela 5.

O resultado de bens de consumo, em particular, foi influenciado em 0,90 p.p. por bens de consumo duráveis e em 5,69 p.p. por bens de consumo semiduráveis e não duráveis, este último com peso de 83,63% no cômputo do índice daquela grande categoria.

Finalizando a exposição de resultados na perspectiva das Grandes Categorias Econômicas, nos quadros 1 e 2, estão listados os produtos com maior influência em cada uma das aberturas, tanto na perspectiva do indicador  $M/M_{-1}$ , quanto na do  $M/M_{-12}$  indicando se a influência do produto foi positiva ("+") ou negativa ("-") e o valor somado, em pontos percentuais, destas influências.



**Quadro 1 - Índice de Preços ao Produtor, segundo as Grandes Categorias Econômicas e Produtos Investigados, Brasil, Jan/2022, Base: mês imediatamente anterior**

Grandes Categorias Econ.	Produtos		Influência (p.p.)	
	Código	Descrição Resumida (1)	Sinal	Total
BK	2920.2050	Caminhão diesel com capacidade superior a 5t	+	1,76
	2833.6140	Máquinas para colheita	+	
	2710.2160	Transformadores de dielétrico líquido	+	
	2920.2015	Caminhão-trator, para reboques e semirreboques	+	
	2710.7080	Motores elétricos	+	
	2621.2010	PC desktops	+	
	2831.2030	Tratores agrícolas	+	
	3041.7020	Aviões de peso superior a 2.000 kg	-	
	3011.5070	Fabricação de embarcações	+	
	2833.2210	Semeadores, plantadeiras ou adubadores	-	
	Demais 52 produtos			0,80
BI	0600.2030	Óleos brutos de petróleo	+	1,54
	1921.2100	Óleo diesel	+	
	0710.2015	Min. ferro e seus concentrados, exc. pelotizado/sinterizado	+	
	1041.2120	Resíduos da extração de soja	+	
	1071.2040	Açúcar VHP (very high polarization)	-	
	2441.2120	Óxido de alumínio (alumina calcinada)	-	
	2051.2130	Herbicidas para uso na agricultura	+	
	1921.2095	Óleos combustíveis, exceto diesel	+	
	1041.2080	Óleo de soja em bruto, mesmo degomado	+	
	2013.2030	Adubos ou fertilizantes à base de NPK	+	
	Demais 214 produtos			0,19
BCD	2910.7010	Automóvel passageiro, a gasolina ou bicombustível	+	1,22
	2824.2010	Aparelho de ar condicionado de parede/janela/transportável	-	
	3091.7010	Motocicletas com mais de 50cm <sup>3</sup>	+	
	3101.2025	Armário madeira, residencial, exc. cozinha/embutido/modulado	+	
	2759.7020	Eletro-portáteis domésticos	+	
	2751.2100	Refrigeradores ou congeladores para uso doméstico	+	
	2751.2020	Fornos de microondas	-	
	2751.2030	Máquinas de lavar ou secar roupa para uso doméstico	-	
	2640.2180	Televisores (receptores de televisão)	-	
	2652.2060	Relógios de pulso ou de bolso	+	
	Demais 12 produtos			-0,02
BCND	1012.2030	Carnes e miudezas de aves congeladas	-	-0,24
	1011.2030	Carnes de bovinos frescas ou refrigeradas	-	
	1113.2020	Cervejas e chope	+	
	1921.2050	Gasolina, exceto para aviação	+	
	1931.5030	Álcool etílico (anidro ou hidratado)	-	
	1051.2010	Leite esterilizado / UHT / Longa Vida	+	
	1012.2110	Embutidos/salamaria de suíno, exc. pratos prontos	-	
	1093.2030	Bombons e chocolates com cacau	+	
	1081.2030	Café torrado e moído	+	
	1092.2010	Biscoitos e bolachas	+	
	Demais 98 produtos			-0,03

Fonte: IBGE, Diretoria de Pesquisas, Coordenação de Indústria

(1) A descrição completa dos produtos investigados pode ser acessada em <[https://ftp.ibge.gov.br/Precos\\_Indices\\_de\\_Precos\\_ao\\_Produtor/Produtos\\_Selecionados\\_IPP/lista\\_produtos\\_gce\\_201812.pdf](https://ftp.ibge.gov.br/Precos_Indices_de_Precos_ao_Produtor/Produtos_Selecionados_IPP/lista_produtos_gce_201812.pdf)>.

**Quadro 2 - Índice de Preços ao Produtor, segundo as Grandes Categorias Econômicas e Produtos Investigados, Brasil, Jan/2022, Base: mesmo mês do ano anterior**

Grandes Categs. Econs.	Produtos		Influência (p.p.)	
	Código	Descrição Resumida (1)	Sinal	Total
BK	3041.7020	Aviões de peso superior a 2.000 kg	+	11,78
	2920.2050	Caminhão diesel com capacidade superior a 5t	+	
	2833.6140	Máquinas para colheita	+	
	2869.2270	Silos metálicos para cereais	+	
	2831.2030	Tratores agrícolas	+	
	2710.7080	Motores elétricos	+	
	2920.2015	Caminhão-trator, para reboques e semirreboques	+	
	2833.2210	Semeadores, plantadeiras ou adubadores	+	
	2621.2025	Computadores pessoais portáteis	+	
	2822.2010	Aparelhos elevadores ou transportadores para mercadorias	+	
	Demais 52 produtos			7,95
BI	1921.2100	Óleo diesel	+	13,10
	2013.2030	Adubos ou fertilizantes à base de NPK	+	
	0600.2030	Óleos brutos de petróleo	+	
	0710.2015	Min. ferro e seus concentrados, exc. pelletizado/sinterizado	-	
	1071.2040	Açúcar VHP (very high polarization)	+	
	2013.2060	Adubos ou fertilizantes minerais ou químicos, fosfatados	+	
	1071.2010	Açúcar cristal	+	
	1041.2080	Óleo de soja em bruto, mesmo degomado	+	
	1710.2035	Pasta química madeira, à soda/sulfato, exc. pasta dissolução	+	
	1066.2040	Rações/outras preparações para alimentação de animais	+	
	Demais 214 produtos			17,83
BCD	2910.7010	Automóvel passageiro, a gasolina ou bicombustível	+	13,77
	2751.2100	Refrigeradores ou congeladores para uso doméstico	+	
	3091.7010	Motocicletas com mais de 50cm <sup>3</sup>	+	
	2751.2005	Fogões de cozinha para uso doméstico	+	
	3102.2020	Armários metálicos de uso residencial	+	
	3101.2025	Armário madeira, residencial, exc. cozinha/embutido/modulado	+	
	3101.2030	Móveis de madeira embutidos ou modulados para cozinhas	+	
	2640.2180	Televisores (receptores de televisão)	+	
	2751.2030	Máquinas de lavar ou secar roupa para uso doméstico	+	
	2759.7020	Eletro-portáteis domésticos	+	
	Demais 12 produtos			1,00
BCND	1921.2050	Gasolina, exceto para aviação	+	12,35
	1931.5030	Álcool etílico (anidro ou hidratado)	+	
	1011.2030	Carnes de bovinos frescas ou refrigeradas	+	
	1081.2030	Café torrado e moído	+	
	1012.2030	Carnes e miudezas de aves congeladas	+	
	1043.2060	Margarina	+	
	1061.2040	Arroz semibranqueado ou branqueado, mesmo polido ou brunido	-	
	1113.2020	Cervejas e chope	+	
	1072.2010	Açúcar refinado de cana	+	
	1092.2010	Biscoitos e bolachas	+	
	Demais 98 produtos			6,57

Fonte: IBGE, Diretoria de Pesquisas, Coordenação de Indústria

(1) A descrição completa dos produtos investigados pode ser acessada em <[https://ftp.ibge.gov.br/Precos\\_Indices\\_de\\_Precos\\_ao\\_Produtor/Produtos\\_Selecionados\\_IPP/lista\\_produtos\\_gce\\_20181\\_2.pdf](https://ftp.ibge.gov.br/Precos_Indices_de_Precos_ao_Produtor/Produtos_Selecionados_IPP/lista_produtos_gce_20181_2.pdf)>.

## Análise Setorial: Atividades em Destaque

A seguir são analisados com mais detalhes 10 setores que, no mês de janeiro de 2022, encontravam-se entre os quatro principais destaques em pelo menos um dos seguintes critérios: as maiores variações de preços, as maiores influências, ambos nas três comparações: M/M<sub>-1</sub>, acumulado no ano, M/M<sub>-12</sub>, e os principais pesos atuais no cálculo do índice geral.

Compõem as análises, os quadros de 3 a 12, que listam os produtos de maior influência (limitados aos quatro principais), indicando se a variação de preços e, portanto, a influência no resultado setorial foi positiva ("+") ou negativa ("-"), além da indicação da ordem de importância do peso atual dos produtos no cálculo do índice do setor. Em adição, o quadro 13 (no apêndice tabular) apresenta a soma dos valores das influências desses produtos no resultado do indicador M/M<sub>-1</sub>, nesse caso, para todas as atividades investigadas na pesquisa

Nas próximas linhas, as atividades analisadas podem ser referenciadas em sua descrição resumida, para conferir a correspondência com a sua descrição completa basta verificar o quadro 14, também no apêndice tabular.

**Indústrias extrativas:** na passagem de dezembro de 2021 para janeiro de 2022, os preços das indústrias extrativas tiveram variação de 9,54%, a primeira positiva desde agosto de 2021. Na comparação anual, os preços de janeiro de 2022 estiveram 11,30% superiores aos de janeiro de 2021. Neste indicador, vale observar que em agosto de 2021, os preços eram 82,03% maiores que os de agosto de 2020, variação que caiu até chegar, em dezembro, a 13,83%.

O resultado de janeiro colocou a variação de preços do setor como a que mais influenciou o resultado do M/M<sub>-1</sub> (0,46 p.p., em 1,18%), tendo sido também a maior variação observada entre os 24 setores industriais cobertos pela pesquisa.

Tanto “óleos brutos de petróleo” quanto “min. ferro e seus concentrados, exc. pelotizado/sinterizado”, os dois produtos de maior peso no setor, pressionaram positivamente a variação de preços.

**Quadro 3 - Índice de Preços ao Produtor, segundo as Atividades de Indústria e Produtos Investigados, Brasil, Jan/2022, Indústrias Extrativas**

Produtos		Variação (%)			Influência (p.p.)			Peso (%)
Código	Descrição Resumida (1)	M/M <sub>-1</sub>	Acum Ano	M/M <sub>-12</sub>	M/M <sub>-1</sub>	Acum Ano	M/M <sub>-12</sub>	
0600.2010	Gás natural, liquefeito ou no estado gasoso	-	-	+	-	-	+	3°
0729.2040	Minérios de cobre e seus concentrados, bruto ou beneficiado			+			+	
0710.2015	Min. ferro e seus concentrados, exc. pelotizado/sinterizado	+	+	-	+	+	-	2°
0710.2030	Minérios de ferro pelotizados ou sinterizados	+	+		+	+		4°
0600.2030	Óleos brutos de petróleo	+	+	+	+	+	+	1°

Fonte: IBGE, Diretoria de Pesquisas, Coordenação de Indústria

(1) A descrição completa dos produtos investigados pode ser acessada em <[https://ftp.ibge.gov.br/Preços\\_Indices\\_de\\_Precos\\_ao\\_Produtor/Produtos\\_Selecionados\\_IPP/lista\\_produtos\\_gce\\_201812.pdf](https://ftp.ibge.gov.br/Preços_Indices_de_Precos_ao_Produtor/Produtos_Selecionados_IPP/lista_produtos_gce_201812.pdf)>.

**Alimentos:** ao comparar janeiro de 2022 contra dezembro de 2021, os preços do setor tiveram variação de -0,20%, primeiro resultado negativo desde junho de 2021 (-0,14%). Com esse resultado, a comparação anual foi de 16,69%, um recuo em relação ao resultado de fechamento do ano de 2021 (18,66%).

O destaque dado ao setor se deve ao fato de ser a terceira maior influência no acumulado em 12 meses (4,20 p.p., em 25,51%) considerando-se todas as 24 atividades das indústrias de transformação e extrativas. Não se pode perder de vista que o setor é o de maior peso atual no cálculo do índice, que, em relação à indústria de transformação (tabela 3) é de 24,95%.

Na variação mensal, nenhum produto foi destaque tanto em termos de variação quanto de influência. A lista dos quatro produtos de maior influência (respondendo por -0,74 p.p., em -0,20%) é a seguinte: “resíduos da extração de soja”, “carnes e miudezas de aves congeladas”, “carnes de bovinos frescas ou refrigeradas” e “açúcar VHP (very high polarization)”. Vale dizer que, dos quatro produtos mais influentes, apenas “resíduos da extração de soja” apresentou variação positiva de preços na passagem de dezembro para janeiro. A influência dos demais 39 produtos que compõem a cesta do setor foi de 0,54 p.p., o que aponta para a importância de a variação negativa ter recaído sobre o primeiro (“carnes de bovinos frescas ou refrigeradas”), o segundo (“carnes e miudezas de aves congeladas”) e o quarto (“açúcar VHP (very high polarization)”) produtos de maior peso (juntos alcançam 29,92% de peso no cálculo).

Ao analisar os grupos abertos no setor, a variação negativa de preços esteve restrita a dois dos seis, justamente “abate e fabricação de produtos de carne” (-3,89%) e “fabricação e refino de açúcar” (-2,31%).

Dois dos quatro produtos destacados em termos de influência no M/M<sub>-1</sub> são também destaque no M/M<sub>-12</sub>, “carnes de bovinos frescas ou refrigeradas” e “açúcar VHP (very high polarization)”. Os que são diferentes, todavia, são um derivado de soja (“óleo de soja em bruto, mesmo degomado”, no M/M<sub>-12</sub>, no lugar de “resíduos da extração de soja”, no M/M<sub>-1</sub>) e um outro derivado de cana-de-açúcar (“açúcar cristal”, no M/M<sub>-12</sub>, no lugar de “carnes e miudezas de aves congeladas”, no M/M<sub>-1</sub>). No entanto, no indicador de mais longo prazo, todas as influências são positivas. Vale dizer que, nesta perspectiva, todos os grupos abertos apresentaram variações positivas de preços, sendo que “fabricação e refino de açúcar” (34,82%) e “torrefação e moagem de café” (76,13%) são aqueles cujas variações estiveram acima da média (16,69%).

**Quadro 4 - Índice de Preços ao Produtor, segundo as Atividades de Indústria e Produtos Investigados, Brasil, Jan/2022, Fabricação de produtos alimentícios**

Produtos		Variação (%)			Influência (p.p.)			Peso (%)
Código	Descrição Resumida (1)	M/M <sub>-1</sub>	Acum Ano	M/M <sub>-12</sub>	M/M <sub>-1</sub>	Acum Ano	M/M <sub>-12</sub>	
1071.2010	Açúcar cristal						+	
1072.2010	Açúcar refinado de cana			+				
1071.2040	Açúcar VHP (very high polarization)				-	-	+	3°
1093.2030	Bombons e chocolates com cacau	+	+					
1082.2010	Café solúvel, mesmo descafeinado	+	+					
1081.2030	Café torrado e moído			+				
1011.2030	Carnes de bovinos frescas ou refrigeradas				-	-	+	1°
1012.2020	Carnes de suínos frescas ou refrigeradas	-	-					
1012.2030	Carnes e miudezas de aves congeladas				-	-		4°
1012.2040	Carnes e miudezas de aves, frescas ou refrigeradas	-	-					
1052.2110	Iogurte			+				
1041.2080	Óleo de soja em bruto, mesmo degomado						+	
1011.2100	Peles/couros de bovinos e eqüídeos, frescos/salgados/secos			+				
1041.2120	Resíduos da extração de soja				+	+		2°

Fonte: IBGE, Diretoria de Pesquisas, Coordenação de Indústria

(1) A descrição completa dos produtos investigados pode ser acessada em <[https://ftp.ibge.gov.br/Precos\\_Indices\\_de\\_Precos\\_ao\\_Produtor/Produtos\\_Selecionados\\_IPP/lista\\_produtos\\_gce\\_201812.pdf](https://ftp.ibge.gov.br/Precos_Indices_de_Precos_ao_Produtor/Produtos_Selecionados_IPP/lista_produtos_gce_201812.pdf)>.

**Bebidas:** na passagem de dezembro de 2021 para janeiro de 2022, os preços do setor variaram 4,31%, a maior taxa desde outubro de 2016 (4,50%). O resultado de janeiro é o quinto maior da série e o único entre eles que não ocorre em setembro ou outubro do ano. Os resultados maiores que o de janeiro de 2022 foram: outubro de 2015 (9,57%), setembro de 2014 (7,08%), setembro de 2012 (4,60%) e outubro de 2016 (4,50%). Na comparação janeiro de 2022 contra janeiro de 2021, a variação foi de 12,42%, 3,41 p.p. acima da taxa observada no fechamento de 2021.

O destaque dado ao setor se deve a ter, na comparação M/M<sub>-1</sub>, a segunda maior variação de preços entre as 24 atividades da pesquisa, perdendo apenas para as indústrias extrativas.

Na perspectiva da comparação mensal, apenas um dos quatro produtos que compõem a cesta da atividade, “refrigerantes”, apresentou variação negativa. Já no M/M<sub>-12</sub>, todas as variações são positivas.

**Quadro 5 - Índice de Preços ao Produtor, segundo as Atividades de Indústria e Produtos Investigados, Brasil, Jan/2022, Fabricação de bebidas**

Produtos		Variação (%)			Influência (p.p.)			Peso (%)
Código	Descrição Resumida (1)	M/M <sub>-1</sub>	Acum Ano	M/M <sub>-12</sub>	M/M <sub>-1</sub>	Acum Ano	M/M <sub>-12</sub>	
1111.2010	Aguardente de cana-de-açúcar	+	+	+	+	+	+	4°
1113.2020	Cervejas e chope	+	+	+	+	+	+	1°
1122.2080	Xaropes para bebidas com fins industriais	+	+	+	+	+	+	3°
1122.2090	Refrigerantes	-	-	+	-	-	+	2°

Fonte: IBGE, Diretoria de Pesquisas, Coordenação de Indústria

(1) A descrição completa dos produtos investigados pode ser acessada em <[https://ftp.ibge.gov.br/Precos\\_Indices\\_de\\_Precos\\_ao\\_Produtor/Produtos\\_Selecionados\\_IPP/lista\\_produtos\\_gce\\_201812.pdf](https://ftp.ibge.gov.br/Precos_Indices_de_Precos_ao_Produtor/Produtos_Selecionados_IPP/lista_produtos_gce_201812.pdf)>.

**Madeira:** em janeiro, os preços da indústria da madeira apresentaram mais uma variação positiva quando comparados ao mês imediatamente anterior, 3,14%. O resultado do mês figurou entre as quatro maiores taxas registradas dentre os setores investigados pelo IPP.

Os maiores preços observados nesse mês de referência dão continuidade a uma sequência de resultados positivos observados nos últimos meses e que traduzem, em alguma medida, um cenário de reaquecimento do mercado internacional de laminados, compensados e produtos de carpintaria, que veio se consolidando no período. A inflação do setor é reforçada, ainda, pela manutenção de um cenário de pressão sobre os custos de produção (matérias-primas, combustível, entre outros).

Os produtos com maior influência no resultado (M/M<sub>-1</sub>) setorial foram: “madeira compensada, folheada e formas semelhantes”; “madeira serrada, aplainada ou polida”; “portas e janelas de madeira”; e “painéis de partículas de madeira”, todos com maiores preços em relação ao observado em dezembro.

A taxa acumulada em 12 meses no setor chegou a 38,97%, valor inferior aos 40,88% registrados em dezembro, mas ainda destaque como uma das maiores taxas de variação absoluta observadas dentre as indústrias extrativas e de transformação.

**Quadro 6 - Índice de Preços ao Produtor, segundo as Atividades de Indústria e Produtos Investigados, Brasil, Jan/2022, Fabricação de produtos de madeira**

Produtos		Variação (%)			Influência (p.p.)			Peso (%)
Código	Descrição Resumida (1)	M/M <sub>-1</sub>	Acum Ano	M/M <sub>-12</sub>	M/M <sub>-1</sub>	Acum Ano	M/M <sub>-12</sub>	
1621.2020	Madeira compensada, folheada e formas semelhantes	+	+		+	+	+	3°
1610.2050	Madeira perfilada ou perfis de molduras de madeira			+			+	4°
1610.2060	Madeira serrada, aplainada ou polida	+	+	+	+	+	+	2°
1621.2040	Painéis de fibras de madeira			+			+	1°
1621.2050	Painéis de partículas de madeira	+	+		+	+		
1622.2090	Portas e janelas de madeira	+	+	+	+	+		

Fonte: IBGE, Diretoria de Pesquisas, Coordenação de Indústria

(1) A descrição completa dos produtos investigados pode ser acessada em <[https://ftp.ibge.gov.br/Precos\\_Indices\\_de\\_Precos\\_ao\\_Produtor/Produtos\\_Selecionados\\_IPP/lista\\_produtos\\_gce\\_201812.pdf](https://ftp.ibge.gov.br/Precos_Indices_de_Precos_ao_Produtor/Produtos_Selecionados_IPP/lista_produtos_gce_201812.pdf)>.

**Papel e celulose:** os preços dos produtos de papel e celulose apresentaram variação média de 2,85% no indicador M/M<sub>-1</sub> de janeiro, em contraste com o resultado negativo de dezembro/21. Com este resultado, a atividade apresentou uma variação acumulada em 12 meses de 26,12%.

A atividade se destacou neste mês por ter apresentado, dentre todos os setores da Indústria Geral, a quarta maior variação no indicador M/M<sub>-1</sub>.

Os produtos que mais influenciaram o resultado M/M<sub>-1</sub> foram “pasta química madeira, à soda/sulfato, exc. pasta dissolução” (que são as celuloses, produto de maior peso no setor), “caixas de papelão ondulado ou corrugado”, “papel escrita, impressão, outros fins gráficos não revestido” e “papel-cartão ou cartolina não revestido, ou revestido com substâncias inorgânicas”, todos com variação positiva.

A variação positiva observada no setor neste mês pode ser explicada, em parte, pelo repasse de aumentos nos custos de produção.

**Quadro 7 - Índice de Preços ao Produtor, segundo as Atividades de Indústria e Produtos Investigados, Brasil, Jan/2022, Fabricação de celulose, papel e produtos de papel**

Produtos		Variação (%)			Influência (p.p.)			Peso (%)
Código	Descrição Resumida (1)	M/M <sub>-1</sub>	Acum Ano	M/M <sub>-12</sub>	M/M <sub>-1</sub>	Acum Ano	M/M <sub>-12</sub>	
1741.2060	Cadernos			+				
1733.2010	Caixas de papelão ondulado ou corrugado				+	+	+	2°
1732.5010	Caixas e cartonagens dobráveis de papel-cartão ou cartolina							4°
1742.2040	Fraldas descartáveis de qualquer matéria	+	+					
1722.7080	Papel-cartão/cartolina não revest. ou revest.subst. inorg.	+	+		+	+		
1721.2080	Papel kraft para embalagem não revestido			+			+	
1721.2150	Papel escrita, impressão, outros fins gráficos não revestido	+	+	+	+	+	+	3°
1710.2035	Pasta química madeira, à soda/sulfato, exc. pasta dissolução	+	+	+	+	+	+	1°

Fonte: IBGE, Diretoria de Pesquisas, Coordenação de Indústria

(1) A descrição completa dos produtos investigados pode ser acessada em <[https://ftp.ibge.gov.br/Preços\\_Indices\\_de\\_Precos\\_ao\\_Produtor/Produtos\\_Selecionados\\_IPP/lista\\_produtos\\_gce\\_201812.pdf](https://ftp.ibge.gov.br/Preços_Indices_de_Precos_ao_Produtor/Produtos_Selecionados_IPP/lista_produtos_gce_201812.pdf)>.

**Refino de petróleo e biocombustíveis:** na comparação mês contra mês anterior, depois de ter havido uma variação de -1,54% em dezembro de 2021, a variação de janeiro de 2022 voltou ao patamar positivo, 2,26%. Na taxa anual, os preços, em janeiro de 2022, estiveram 64,81% maiores que os do mesmo mês de 2021, variação que é menor do que a observada no fechamento do ano, 69,68%. Seja como for, a variação anual do setor foi a maior entre as 24 atividades industriais pesquisadas.

O destaque ao setor se deu, todavia, não só por ter a variação anual mais intensa. Foi a segunda maior influência no M/M<sub>-1</sub> (0,25 p.p., em 1,18%) e a maior influência no M/M<sub>-12</sub> (5,55 p.p., em 25,51%). Não se pode esquecer que o setor é o de segundo de maior peso atual, 11,25%.

**Quadro 8 - Índice de Preços ao Produtor, segundo as Atividades de Indústria e Produtos Investigados, Brasil, Jan/2022, Fabricação de coque, de produtos derivados do petróleo e de biocombustíveis**

Produtos		Variação (%)			Influência (p.p.)			Peso (%)
Código	Descrição Resumida (1)	M/M <sub>-1</sub>	Acum Ano	M/M <sub>-12</sub>	M/M <sub>-1</sub>	Acum Ano	M/M <sub>-12</sub>	
1931.5030	Álcool etílico (anidro ou hidratado)				-	-	+	3°
1921.2050	Gasolina, exceto para aviação			+	+	+	+	2°
1921.2065	Naftas	-	-	+				
1921.2100	Óleo diesel			+	+	+	+	1°
1921.2095	Óleos combustíveis, exceto diesel	+	+		+	+	+	4°
1922.2110	Óleos lubrificantes com aditivos	+	+					
1921.2150	Querosenes de aviação	-	-	+				

Fonte: IBGE, Diretoria de Pesquisas, Coordenação de Indústria

(1) A descrição completa dos produtos investigados pode ser acessada em <[https://ftp.ibge.gov.br/Precos\\_Indices\\_de\\_Precos\\_ao\\_Produtor/Produtos\\_Selecionados\\_IPP/lista\\_produtos\\_gce\\_201812.pdf](https://ftp.ibge.gov.br/Precos_Indices_de_Precos_ao_Produtor/Produtos_Selecionados_IPP/lista_produtos_gce_201812.pdf)>.

**Outros produtos químicos:** a indústria química, no mês de janeiro, apresentou a segunda maior variação de preços do IPP, na análise de preços acumulados em 12 meses, com 56,65%, sendo que, no mês atual, a sua variação, apesar de positiva, ficou em 0,12%.

Os resultados observados estão ligados principalmente aos preços internacionais e à variação de preços de diversas matérias-primas importadas ou não, como, por exemplo, a nafta. Os maiores responsáveis pelo resultado no mês, são os grupos “fabricação de produtos químicos inorgânicos”, com -0,02%, e “fabricação de resinas e elastômeros”, com -3,29%. Esses resultados negativos compensaram, em parte, a variação positiva de “fabricação de defensivos agrícolas e desinfestantes domissanitários”, com 8,32%.

Já em relação ao resultado dos últimos 12 meses, o grande destaque ficou por conta do grupo de químicos inorgânicos, mais especificamente adubos/fertilizantes, com as causas concentradas nos aumentos significativos de insumo como a ureia, menor produção de fertilizantes no mercado externo e apreciação do dólar frente ao real nos últimos seis meses de 2022. A variação de preços, neste grupo, foi de 112,97% no ano, segundo maior valor deste índice em toda a série.

Já o grupo de “fabricação de resinas e elastômeros” apresentou uma variação de 28,76% em 12 meses, menor valor deste índice desde setembro de 2020 quando chegou a 27,81%. Por fim, no grupo “fabricação de defensivos agrícolas e desinfestantes domissanitários”, o resultado foi de 28,80%, valor mais alto em toda a série.

No tocante aos quatro produtos que mais influenciaram o resultado (0,44 p.p., em 0,12%), houve aumento de preços em “herbicidas para uso na agricultura” e “adubos ou fertilizantes à base de NPK” e redução em “polipropileno (PP)” e “propeno (propileno) não saturado”. Os demais 35 produtos pesquisados na atividade tiveram, na média, um resultado negativo de -0,32 p.p. da variação final da atividade.



Em relação aos produtos que mais influenciaram os resultados no acumulado em 12 meses, todos tiveram variações positivas; são eles: “adubos ou fertilizantes à base de NPK”, “adubos ou fertilizantes minerais ou químicos, fosfatados”, “herbicidas para uso na agricultura” e “superfosfatos”.

O setor se destacou, na comparação com as 24 atividades da pesquisa, como já foi dito anteriormente, por ter a segunda maior variação de preços no acumulado em 12 meses e também a segunda maior influência no mesmo índice, com 4,60 p.p. em 25,51% do IG.

**Quadro 9 - Índice de Preços ao Produtor, segundo as Atividades de Indústria e Produtos Investigados, Brasil, Jan/2022, Fabricação de outros produtos químicos**

Produtos		Variação (%)			Influência (p.p.)			Peso (%)
Código	Descrição Resumida (1)	M/M <sub>-1</sub>	Acum Ano	M/M <sub>-12</sub>	M/M <sub>-1</sub>	Acum Ano	M/M <sub>-12</sub>	
2013.2030	Adubos ou fertilizantes à base de NPK			+	+	+	+	1°
2013.2050	Adubo/fertilizante mineral/químico com nitrogênio e potássio	-	-					
2013.2040	Adubo/fertilizante mineral/químico, com nitrogênio e fósforo	-	-					
2013.2060	Adubos ou fertilizantes minerais ou químicos, fosfatados			+			+	2°
2051.2130	Herbicidas para uso na agricultura	+	+		+	+	+	3°
2031.2230	Polipropileno (PP)				-	-		4°
2021.2100	Propeno (propileno) não saturado	-	-		-	-		
2012.5170	Superfosfatos			+			+	
2012.2190	Ureia			+				

Fonte: IBGE, Diretoria de Pesquisas, Coordenação de Indústria

(1) A descrição completa dos produtos investigados pode ser acessada em <[https://ftp.ibge.gov.br/Precos\\_Indices\\_de\\_Precos\\_ao\\_Produtor/Produtos\\_Selecionados\\_IPP/lista\\_produtos\\_gce\\_201812.pdf](https://ftp.ibge.gov.br/Precos_Indices_de_Precos_ao_Produtor/Produtos_Selecionados_IPP/lista_produtos_gce_201812.pdf)>.

**Metalurgia:** a variação de preços da atividade foi de -1,48%, terceira variação negativa seguida, após uma série de 16 variações positivas na atividade. Com este resultado, o setor de metalurgia acumulou uma variação de 31,62% em 12 meses. Uma outra informação de destaque é que, entre dezembro de 2018 (base da amostra atual) e janeiro de 2022, os preços do setor tiveram uma variação acumulada de 84,53%, um pouco inferior a observada nas indústrias extrativas 106,44%, atividade na qual aparece minério de ferro, principal matéria-prima do aço.

Os resultados do setor estão ligados aos dos grupos siderúrgicos (ligado aos produtos de aço) e do grupo de materiais não ferrosos (cobre, ouro e alumínio), que têm comportamentos de preços distintos. O primeiro, ligado ao setor siderúrgico, é afetado pelos preços de minério de ferro, o qual tem apresentado queda de preços, pela variação do dólar frente ao real e pela recomposição de estoques na cadeia consumidora. Em relação ao segundo grupo – materiais não ferrosos – os valores costumam apresentar seus resultados ligados às cotações das bolsas internacionais.

Considerando os grupos econômicos da atividade, o siderúrgico apresentou pela quarta vez seguida uma variação negativa, desta vez em -1,98%, acumulando desta forma -8,53% neste

período. Mesmo assim o grupo econômico de siderurgia acumulou 37,06% no ano, portanto acima da variação média da atividade nos 12 meses que foi de 31,62%.

Em relação aos quatro produtos que mais influenciaram a variação no mês, os mesmos responderam por -0,92 p.p., de -1,48%, cabendo, então, -0,56 p.p. aos demais 20 produtos analisados.

Três dos quatro produtos que mais influenciaram os resultados no mês tiveram variações negativas, sendo que dois são produtos derivados do minério de ferro, influenciados, como mencionado anteriormente, pela queda de preços deste insumo no mercado.

Os produtos que se destacaram em influência negativa no mês foram: “óxido de alumínio (alumina calcinada)”, “lingotes, blocos, tarugos ou placas de aço ao carbono” e a “bobinas ou chapas de aço inoxidáveis, inclusive tiras”. Em contrapartida temos a influência positiva, nos preços, do produto “chapas e tiras, de alumínio, de espessura superior a 0,2 mm”.

Já na análise do acumulado em 12 meses temos três destes quatro produtos também em destaque, porém todos com variações de preços positivas, sendo a única exceção “óxido de alumínio (alumina calcinada)” que não aparece como destaque nos 12 meses, dando lugar a “bobinas a quente de aço ao carbono, não revestidos”.

O setor metalúrgico se destacou, na comparação com as 24 atividades da pesquisa, por ser a quarta maior influência de preços no mês (-0,11 p.p. em 1,18%) e no acumulado em 12 meses (2,12 p.p. em 25,51%).

**Quadro 10 - Índice de Preços ao Produtor, segundo as Atividades de Indústria e Produtos Investigados, Brasil, Jan/2022, Metalurgia**

Produtos		Variação (%)			Influência (p.p.)			Peso (%)
Código	Descrição Resumida (1)	M/M <sub>-1</sub>	Acum Ano	M/M <sub>-12</sub>	M/M <sub>-1</sub>	Acum Ano	M/M <sub>-12</sub>	
2424.2030	Arames e fios de aço ao carbono			+				
2422.2020	Bobinas a quente de aço ao carbono, não revestidos						+	2°
2422.2080	Bobinas ou chapas de aço inoxidáveis, inclusive tiras	-	-	+	-	-	+	
2441.2045	Chapas e tiras, de alumínio, de espessura superior a 0,2mm	+	+	+	+	+	+	4°
2441.2110	Ligas de alumínio em formas brutas			+				
2421.2030	Lingotes, blocos, tarugos ou placas de aço ao carbono	-	-		-	-	+	1°
2442.2075	Ouro para usos não monetários							3°
2441.2120	Óxido de alumínio (alumina calcinada)	-	-		-	-		

Fonte: IBGE, Diretoria de Pesquisas, Coordenação de Indústria

(1) A descrição completa dos produtos investigados pode ser acessada em <[https://ftp.ibge.gov.br/Precos\\_Indices\\_de\\_Precos\\_ao\\_Produtor/Produtos\\_Selecionados\\_IPP/lista\\_produtos\\_gce\\_201812.pdf](https://ftp.ibge.gov.br/Precos_Indices_de_Precos_ao_Produtor/Produtos_Selecionados_IPP/lista_produtos_gce_201812.pdf)>.

**Produtos de metal:** na passagem de dezembro de 2021 para janeiro de 2022, o setor de fabricação de produtos de metal apresentou um aumento médio de preços de 1,38%, voltando a apresentar resultado positivo após a queda observada no mês anterior (-0,23%). Vale ressaltar que, desde fevereiro de 2020, apenas dezembro de 2021 observou-se resultado negativo no indicador M/M<sub>-1</sub>.

Com o resultado de janeiro, o setor acumula uma variação de 33,01% nos últimos 12 meses, sendo a quarta maior variação observada no indicador M/M<sub>-12</sub> entre todos os setores das indústrias extrativas e de transformação analisados na pesquisa. Esse resultado ocorre muito por conta dos maiores preços das matérias-primas que ocorreram no período, em especial do alumínio e do aço (o grupo de siderurgia, por exemplo, acumulou um aumento de 47,33% no ano de 2021).

Os produtos que mais influenciaram o resultado M/M<sub>-1</sub> impactaram positivamente o indicador: “latas de alumínio para embalagem”, “estruturas de ferro e aço, em chapas ou em outras formas”, “laminados metálicos cortados em qualquer forma” e “rolhas, tampas ou cápsulas metálicas”. Já em relação às principais influências no indicador acumulado em 12 meses, três dos quatro produtos se repetem, apenas com “parafusos e outros artefatos roscados de ferro e aço” no lugar de “rolhas, tampas ou cápsulas metálicas”, também impactando positivamente o indicador. No quadro a seguir é possível observar que todos os produtos que se destacaram como as principais influências e variações tiveram impactos positivos nos indicadores.

**Quadro 11 - Índice de Preços ao Produtor, segundo as Atividades de Indústria e Produtos Investigados, Brasil, Jan/2022, Fabricação de produtos de metal, exceto máquinas e equipamentos**

Produtos		Variação (%)			Influência (p.p.)			Peso (%)
Código	Descrição Resumida (1)	M/M <sub>-1</sub>	Acum Ano	M/M <sub>-12</sub>	M/M <sub>-1</sub>	Acum Ano	M/M <sub>-12</sub>	
2511.2010	Andaimes tubulares/material para andaimes (p. arm./escoram.)			+				
2541.2010	Aparelhos de barbear de lâminas não substituíveis	+	+					
2592.2080	Corda/artefato semelhante alumínio alma de aço não isolados	+	+	+				
2512.2030	Esquadrias de alumínio							4°
2511.2055	Estruturas de ferro e aço, em chapas ou em outras formas	+	+		+	+	+	3°
2599.2065	Laminados metálicos cortados em qualquer forma			+	+	+	+	2°
2591.2030	Latas de alumínio para embalagem	+	+		+	+	+	1°
2592.2220	Parafusos e outros artefatos roscados de ferro e aço						+	
2521.2080	Botijões/recipientes para transporte e armazenagem de gases			+				
2591.2100	Rolhas, tampas ou cápsulas metálicas				+	+		

Fonte: IBGE, Diretoria de Pesquisas, Coordenação de Indústria

(1) A descrição completa dos produtos investigados pode ser acessada em <[https://ftp.ibge.gov.br/Preços\\_Indices\\_de\\_Precos\\_ao\\_Produtor/Produtos\\_Selecionados\\_IPP/lista\\_produtos\\_gce\\_201812.pdf](https://ftp.ibge.gov.br/Preços_Indices_de_Precos_ao_Produtor/Produtos_Selecionados_IPP/lista_produtos_gce_201812.pdf)>.

**Veículos automotores:** no primeiro mês de 2022, a variação observada no setor, quando comparada com o mês imediatamente anterior, foi de 2,27%, sendo esse o maior resultado da atividade em toda a série histórica, iniciada em janeiro de 2010, e mantendo a tendência de alta observada desde julho de 2020. No acumulado nos últimos 12 meses, a atividade alcançou uma variação de 15,95%, também o maior resultado neste indicador em toda a série.

Após um ano, a atividade de veículos automotores voltou a ser destaque, dentre todos os setores pesquisados, por apresentar a terceira maior influência no indicador M/M-1, com 0,15 p.p. em 1,18%.

O grupo econômico analisado da atividade, “fabricação de automóveis, camionetas e utilitários”, apresentou resultados abaixo da média do setor. No mês de janeiro, variação de 1,78% na comparação com dezembro. Assim como no setor, apresenta resultados positivos consecutivos neste indicador desde julho de 2020. E, nos últimos 12 meses, o grupo acumulou uma variação de 13,68%, resultado superior ao observado em janeiro de 2021, cuja variação acumulada em 12 meses havia sido de 9,55%.

Já em uma análise por produtos no setor, é possível observar que, entre os quatro de maior influência no M/M-1, todos impactaram positivamente o índice: “automóvel passageiro, a gasolina ou bicomcombustível”, “caminhão diesel com capacidade superior a 5t”, “caminhão-trator, para reboques e semirreboques” e “chassis com motor para ônibus ou para caminhões”. A influência desses quatro produtos que mais impactaram a variação do mês em relação ao mês imediatamente anterior foi de 1,81 p.p., ou seja, os demais 19 produtos da atividade contribuíram com 0,46 p.p.

Em relação ao indicador acumulado em 12 meses, três dos quatro produtos de maior influência se repetem (em comparação ao M/M-1) e tiveram impacto positivo no índice: “automóvel passageiro, a gasolina ou bicomcombustível”, “caminhão diesel com capacidade superior a 5t”, “caminhão-trator, para reboques e semirreboques” e “peças/acessórios, sistema de motor de veículos automotores”. Essas informações, entre outras, estão representadas no quadro a seguir.

**Quadro 12 - Índice de Preços ao Produtor, segundo as Atividades de Indústria e Produtos Investigados, Brasil, Jan/2022, Fabricação de veículos automotores, reboques e carrocerias**

Produtos		Variação (%)			Influência (p.p.)			Peso (%)
Código	Descrição Resumida (1)	M/M <sub>-1</sub>	Acum Ano	M/M <sub>-12</sub>	M/M <sub>-1</sub>	Acum Ano	M/M <sub>-12</sub>	
2910.7010	Automóvel passageiro, a gasolina ou bicombustível				+	+	+	1°
2949.2020	Bancos de metal para veículos automotores	+	+					
2920.2015	Caminhão-trator, para reboques e semirreboques	+	+		+	+	+	
2920.2050	Caminhão diesel com capacidade superior a 5t	+	+	+	+	+	+	3°
2930.2040	Carrocerias para caminhões, inclusive as cabines			+				
2920.7070	Chassis com motor para ônibus ou para caminhões	+	+		+	+		
2941.2030	Filtro ar/óleo/combustível motores de veículos automotores			+				
2941.6040	Peças/acessórios, sistema de motor de veículos automotores						+	4°
2930.7090	Reboques e semirreboques, exceto para uso agrícola			+				
2910.2130	Veículos p/mercadorias a gasolina/álcool capacidade menor 5t							2°

Fonte: IBGE, Diretoria de Pesquisas, Coordenação de Indústria

(1) A descrição completa dos produtos investigados pode ser acessada em <[https://ftp.ibge.gov.br/Precos\\_Indices\\_de\\_Precos\\_ao\\_Produtor/Produtos\\_Selecionados\\_IPP/lista\\_produtos\\_gce\\_201812.pdf](https://ftp.ibge.gov.br/Precos_Indices_de_Precos_ao_Produtor/Produtos_Selecionados_IPP/lista_produtos_gce_201812.pdf)>.



## Apêndice Tabular

Neste apêndice estão reunidas tabelas com os resultados do Índice de Preços ao Produtor (IPP) nos últimos 13 meses ao nível das Atividades de Indústria, das Grandes Categorias Econômicas e dos Grupos Econômicos selecionados para divulgação, na perspectiva do Número-Índice, do M/M-1, do Acumulado no Ano e do M/M-12. Há, também, o quadro de correspondência de “descrições resumidas” das Atividades de Indústria.

**Tabela 6 - Índice de Preços ao Produtor, segundo as Seções e Atividades de Indústria, Brasil, Jan/2021 - Jan/2022, Número-índice, Base: Dez/2018 = 100**

Seções e Atividades	Mês/ano												
	Jan/2021	Fev/2021	Mar/2021	Abr/2021	Mai/2021	Jun/2021	Jul/2021	Ago/2021	Set/2021	Out/2021	Nov/2021	Dez/2021	Jan/2022
Indústria Geral	130,03	136,74	143,06	146,20	147,64	149,54	152,32	155,19	155,59	159,10	161,43	161,30	163,21
B - Indústrias Extrativas	185,47	237,25	247,63	245,89	244,83	266,16	275,77	278,96	232,99	227,91	216,04	188,46	206,44
C - Indústrias de Transformação	127,62	132,36	138,51	141,86	143,40	144,46	146,95	149,81	152,22	156,11	159,05	160,12	161,33
10 - Fabricação de produtos alimentícios	145,77	147,56	150,23	154,22	156,06	155,84	158,07	161,76	164,91	166,18	166,80	170,43	170,09
11 - Fabricação de bebidas	103,26	104,25	103,16	103,80	104,33	104,49	104,91	106,29	106,63	107,87	110,60	111,29	116,09
12 - Fabricação de produtos do fumo	107,66	109,93	110,47	108,60	106,69	106,09	105,55	109,04	111,65	112,90	112,20	112,63	110,92
13 - Fabricação de produtos têxteis	126,65	130,78	135,86	138,56	138,84	141,06	140,74	144,16	146,92	150,51	153,48	156,48	159,76
14 - Confeção de artigos do vestuário e acessórios	106,75	109,35	113,01	112,45	113,10	113,85	117,71	117,79	119,67	119,50	119,19	121,03	121,03
15 - Preparação de couros e fabricação de artefatos de couro, artigos para viagem e calçados	123,99	130,89	136,27	139,77	138,25	139,80	141,55	143,62	144,47	147,00	144,43	146,78	145,38
16 - Fabricação de produtos de madeira	135,65	141,78	152,75	162,31	166,63	168,71	168,92	171,28	171,00	176,23	179,37	182,78	188,51
17 - Fabricação de celulose, papel e produtos de papel	108,17	112,11	120,25	124,51	125,45	126,18	127,51	130,68	131,39	134,30	135,05	132,64	136,42
18 - Impressão e reprodução de gravações	108,87	109,70	116,44	118,45	119,22	119,29	121,19	121,31	121,67	122,77	125,44	127,15	130,19
19 - Fabricação de coque, de produtos derivados do petróleo e de biocombustíveis	119,68	134,18	156,56	155,70	158,50	158,82	164,01	167,14	170,18	182,34	195,92	192,90	197,25
20B - Fabricação de sabões, detergentes, produtos de limpeza e artigos de perfumaria	111,88	114,23	115,58	116,09	115,86	116,31	119,29	120,33	120,73	122,35	124,99	126,51	127,50
20C - Fabricação de outros produtos químicos	121,22	132,70	144,35	151,19	150,48	153,74	154,40	158,74	165,71	176,34	184,93	189,66	189,89
21 - Fabricação de produtos farmoquímicos e farmacêuticos	121,91	121,21	123,10	128,47	131,57	134,22	136,52	137,47	136,46	132,54	133,40	131,87	129,25
22 - Fabricação de produtos de borracha e de material plástico	123,08	126,68	133,00	138,54	140,11	141,34	141,31	141,68	143,37	148,60	150,16	152,59	154,26
23 - Fabricação de produtos de minerais não-metálicos	124,43	125,72	128,08	128,55	130,21	132,87	135,44	139,34	141,53	143,11	144,52	145,18	147,68
24 - Metalurgia	140,19	151,50	160,29	168,23	174,17	174,61	181,05	185,52	187,51	194,06	193,64	187,30	184,53
25 - Fabricação de produtos de metal, exceto máquinas e equipamentos	128,88	133,80	136,43	144,59	149,45	153,70	157,55	161,35	164,14	165,59	169,49	169,09	171,43
26 - Fabricação de equipamentos de informática, produtos eletrônicos e ópticos	125,92	126,87	128,84	128,83	126,78	126,36	128,40	131,21	130,36	130,37	129,72	132,58	133,40
27 - Fabricação de máquinas, aparelhos e materiais elétricos	130,92	131,59	134,74	138,64	139,43	142,79	142,62	143,88	146,81	148,25	150,48	150,23	153,23
28 - Fabricação de máquinas e equipamentos	122,85	123,34	126,25	128,79	131,25	133,94	138,49	140,24	141,52	145,30	147,92	150,31	153,08
29 - Fabricação de veículos automotores, reboques e carrocerias	118,12	119,64	121,35	122,27	123,59	124,81	127,29	128,92	130,11	132,20	133,39	133,92	136,96
30 - Fabricação de outros equipamentos de transporte, exceto veículos automotores	128,98	129,87	134,48	133,96	130,44	128,32	128,77	131,45	132,95	138,36	140,18	143,49	144,22
31 - Fabricação de móveis	129,97	133,96	135,53	137,49	137,58	138,83	141,15	143,72	146,65	148,00	149,18	150,24	150,87

Fonte: IBGE, Diretoria de Pesquisas, Coordenação de Indústria



**Tabela 7 - Índice de Preços ao Produtor, segundo as Seções e Atividades de Indústria, Brasil, Jan/2021 - Jan/2022, Variação M/M-1, Base: mês imediatamente anterior**

Seções e Atividades	Mês/ano												
	Jan/2021	Fev/2021	Mar/2021	Abr/2021	Mai/2021	Jun/2021	Jul/2021	Ago/2021	Set/2021	Out/2021	Nov/2021	Dez/2021	Jan/2022
Indústria Geral	3,55	5,16	4,63	2,19	0,99	1,29	1,86	1,89	0,25	2,26	1,46	-0,08	1,18
B - Indústrias Extrativas	12,03	27,91	4,38	-0,70	-0,43	8,71	3,61	1,16	-16,48	-2,18	-5,21	-12,77	9,54
C - Indústrias de Transformação	3,05	3,72	4,64	2,42	1,09	0,74	1,72	1,95	1,61	2,55	1,89	0,67	0,75
10 - Fabricação de produtos alimentícios	1,49	1,22	1,81	2,66	1,19	-0,14	1,43	2,34	1,95	0,77	0,38	2,17	-0,20
11 - Fabricação de bebidas	1,15	0,96	-1,05	0,63	0,51	0,15	0,40	1,31	0,32	1,17	2,52	0,62	4,31
12 - Fabricação de produtos do fumo	0,97	2,11	0,50	-1,70	-1,76	-0,56	-0,51	3,31	2,40	1,12	-0,62	0,38	-1,51
13 - Fabricação de produtos têxteis	2,75	3,26	3,89	1,98	0,21	1,59	-0,23	2,43	1,92	2,44	1,98	1,96	2,09
14 - Confecção de artigos do vestuário e acessórios	2,22	2,43	3,35	-0,49	0,57	0,67	3,39	0,07	1,60	-0,14	-0,26	1,55	0,00
15 - Preparação de couros e fabricação de artefatos de couro, artigos para viagem e calçados	5,07	5,56	4,11	2,57	-1,09	1,12	1,25	1,46	0,59	1,75	-1,75	1,63	-0,96
16 - Fabricação de produtos de madeira	4,55	4,52	7,73	6,26	2,66	1,25	0,12	1,40	-0,16	3,06	1,78	1,90	3,14
17 - Fabricação de celulose, papel e produtos de papel	4,73	3,64	7,26	3,54	0,75	0,58	1,05	2,49	0,55	2,21	0,56	-1,78	2,85
18 - Impressão e reprodução de gravações	-0,09	0,77	6,14	1,72	0,65	0,07	1,59	0,09	0,30	0,91	2,17	1,36	2,40
19 - Fabricação de coque, de produtos derivados do petróleo e de biocombustíveis	5,28	12,12	16,68	-0,55	1,80	0,20	3,27	1,91	1,82	7,15	7,45	-1,54	2,26
20B - Fabricação de sabões, detergentes, produtos de limpeza e artigos de perfumaria	0,38	2,10	1,18	0,45	-0,21	0,39	2,56	0,87	0,34	1,34	2,15	1,22	0,78
20C - Fabricação de outros produtos químicos	4,87	9,47	8,79	4,73	-0,47	2,17	0,43	2,81	4,39	6,42	4,87	2,56	0,12
21 - Fabricação de produtos farmoquímicos e farmacêuticos	1,08	-0,57	1,56	4,36	2,41	2,01	1,71	0,70	-0,73	-2,87	0,65	-1,14	-1,99
22 - Fabricação de produtos de borracha e de material plástico	3,29	2,92	4,99	4,16	1,13	0,88	-0,02	0,26	1,19	3,65	1,05	1,62	1,09
23 - Fabricação de produtos de minerais não-metálicos	1,52	1,04	1,87	0,37	1,29	2,04	1,94	2,87	1,57	1,12	0,98	0,46	1,72
24 - Metalurgia	6,13	8,06	5,80	4,95	3,53	0,25	3,69	2,47	1,08	3,49	-0,22	-3,28	-1,48
25 - Fabricação de produtos de metal, exceto máquinas e equipamentos	4,47	3,81	1,97	5,98	3,36	2,85	2,50	2,41	1,73	0,88	2,35	-0,23	1,38
26 - Fabricação de equipamentos de informática, produtos eletrônicos e ópticos	2,58	0,75	1,56	-0,01	-1,59	-0,33	1,61	2,19	-0,64	0,01	-0,50	2,20	0,62
27 - Fabricação de máquinas, aparelhos e materiais elétricos	4,26	0,51	2,39	2,89	0,57	2,41	-0,12	0,88	2,03	0,99	1,50	-0,16	1,99
28 - Fabricação de máquinas e equipamentos	4,10	0,40	2,36	2,02	1,90	2,05	3,40	1,27	0,91	2,67	1,80	1,61	1,84
29 - Fabricação de veículos automotores, reboques e carrocerias	1,70	1,28	1,43	0,76	1,08	0,99	1,99	1,28	0,92	1,60	0,90	0,40	2,27
30 - Fabricação de outros equipamentos de transporte, exceto veículos automotores	2,80	0,69	3,55	-0,39	-2,63	-1,62	0,35	2,08	1,14	4,07	1,31	2,36	0,51
31 - Fabricação de móveis	2,70	3,07	1,17	1,45	0,07	0,91	1,67	1,82	2,04	0,92	0,80	0,71	0,42

Fonte: IBGE, Diretoria de Pesquisas, Coordenação de Indústria

**Tabela 8 - Índice de Preços ao Produtor, segundo as Seções e Atividades de Indústria, Brasil, Jan/2021 - Jan/2022, Variação acumulada no ano, Base: Dezembro do ano anterior**

Seções e Atividades	Mês/ano												
	Jan/2021	Fev/2021	Mar/2021	Abr/2021	Mai/2021	Jun/2021	Jul/2021	Ago/2021	Set/2021	Out/2021	Nov/2021	Dez/2021	Jan/2022
Indústria Geral	3,55	8,88	13,92	16,42	17,56	19,08	21,29	23,58	23,90	26,69	28,55	28,45	1,18
B - Indústrias Extrativas	12,03	43,30	49,57	48,52	47,88	60,76	66,56	68,49	40,72	37,66	30,49	13,83	9,54
C - Indústrias de Transformação	3,05	6,88	11,85	14,55	15,80	16,66	18,66	20,97	22,92	26,06	28,43	29,30	0,75
10 - Fabricação de produtos alimentícios	1,49	2,73	4,60	7,37	8,65	8,51	10,06	12,63	14,82	15,70	16,13	18,66	-0,20
11 - Fabricação de bebidas	1,15	2,12	1,05	1,68	2,20	2,35	2,77	4,11	4,44	5,67	8,33	9,01	4,31
12 - Fabricação de produtos do fumo	0,97	3,09	3,61	1,85	0,05	-0,51	-1,02	2,26	4,71	5,88	5,23	5,62	-1,51
13 - Fabricação de produtos têxteis	2,75	6,10	10,22	12,41	12,64	14,44	14,18	16,96	19,20	22,10	24,52	26,95	2,09
14 - Confecção de artigos do vestuário e acessórios	2,22	4,70	8,21	7,68	8,30	9,02	12,71	12,79	14,59	14,43	14,13	15,89	0,00
15 - Preparação de couros e fabricação de artefatos de couro, artigos para viagem e calçados	5,07	10,92	15,48	18,44	17,16	18,47	19,95	21,71	22,43	24,57	22,39	24,39	-0,96
16 - Fabricação de produtos de madeira	4,55	9,28	17,73	25,10	28,43	30,03	30,19	32,01	31,80	35,83	38,25	40,88	3,14
17 - Fabricação de celulose, papel e produtos de papel	4,73	8,55	16,43	20,55	21,46	22,17	23,46	26,53	27,22	30,03	30,76	28,42	2,85
18 - Impressão e reprodução de gravações	-0,09	0,67	6,86	8,70	9,40	9,47	11,22	11,32	11,66	12,67	15,12	16,68	2,40
19 - Fabricação de coque, de produtos derivados do petróleo e de biocombustíveis	5,28	18,03	37,72	36,96	39,42	39,71	44,27	47,02	49,70	60,40	72,34	69,68	2,26
20B - Fabricação de sabões, detergentes, produtos de limpeza e artigos de perfumaria	0,38	2,48	3,69	4,16	3,94	4,35	7,02	7,95	8,32	9,77	12,13	13,50	0,78
20C - Fabricação de outros produtos químicos	4,87	14,80	24,88	30,79	30,18	33,00	33,58	37,33	43,36	52,55	59,99	64,08	0,12
21 - Fabricação de produtos farmoquímicos e farmacêuticos	1,08	0,50	2,07	6,52	9,09	11,29	13,19	13,98	13,15	9,90	10,60	9,34	-1,99
22 - Fabricação de produtos de borracha e de material plástico	3,29	6,31	11,61	16,26	17,57	18,61	18,58	18,89	20,31	24,70	26,01	28,05	1,09
23 - Fabricação de produtos de minerais não-metálicos	1,52	2,58	4,50	4,89	6,24	8,41	10,51	13,69	15,47	16,77	17,91	18,46	1,72
24 - Metalurgia	6,13	14,68	21,34	27,35	31,85	32,18	37,05	40,44	41,95	46,90	46,58	41,78	-1,48
25 - Fabricação de produtos de metal, exceto máquinas e equipamentos	4,47	8,45	10,59	17,20	21,14	24,59	27,70	30,78	33,05	34,22	37,38	37,06	1,38
26 - Fabricação de equipamentos de informática, produtos eletrônicos e ópticos	2,58	3,35	4,96	4,95	3,28	2,94	4,60	6,89	6,20	6,21	5,68	8,00	0,62
27 - Fabricação de máquinas, aparelhos e materiais elétricos	4,26	4,79	7,30	10,41	11,04	13,71	13,58	14,59	16,91	18,07	19,84	19,64	1,99
28 - Fabricação de máquinas e equipamentos	4,10	4,51	6,98	9,14	11,22	13,50	17,35	18,84	19,92	23,13	25,35	27,37	1,84
29 - Fabricação de veículos automotores, reboques e carrocerias	1,70	3,00	4,47	5,26	6,40	7,45	9,59	10,99	12,02	13,82	14,84	15,30	2,27
30 - Fabricação de outros equipamentos de transporte, exceto veículos automotores	2,80	3,51	7,18	6,77	3,96	2,28	2,63	4,77	5,96	10,27	11,72	14,36	0,51
31 - Fabricação de móveis	2,70	5,85	7,09	8,64	8,71	9,70	11,53	13,57	15,88	16,95	17,88	18,71	0,42

Fonte: IBGE, Diretoria de Pesquisas, Coordenação de Indústria

**Tabela 9 - Índice de Preços ao Produtor, segundo as Seções e Atividades de Indústria, Brasil, Jan/2021 - Jan/2022, Variação M/M<sub>-12</sub>, Base: mesmo mês do ano anterior**

Seções e Atividades	Mês/ano												
	Jan/2021	Fev/2021	Mar/2021	Abr/2021	Mai/2021	Jun/2021	Jul/2021	Ago/2021	Set/2021	Out/2021	Nov/2021	Dez/2021	Jan/2022
Indústria Geral	23,19	28,50	33,32	36,09	35,85	36,78	34,97	33,12	30,40	28,95	29,05	28,45	25,51
B - Indústrias Extrativas	54,74	87,59	136,25	125,48	105,71	115,55	95,12	82,03	49,71	33,48	29,17	13,83	11,30
C - Indústrias de Transformação	21,62	25,42	28,95	32,13	32,50	32,88	31,65	30,28	29,29	28,67	29,05	29,30	26,41
10 - Fabricação de produtos alimentícios	34,93	33,83	30,73	31,63	30,18	30,96	28,19	25,90	22,00	17,45	14,92	18,66	16,69
11 - Fabricação de bebidas	2,92	4,09	2,85	4,07	6,30	4,49	5,11	5,89	6,21	7,31	9,19	9,01	12,42
12 - Fabricação de produtos do fumo	7,98	7,68	0,69	-5,66	-3,54	2,13	-2,94	-2,54	1,64	0,36	2,72	5,62	3,03
13 - Fabricação de produtos têxteis	23,60	25,79	29,03	30,46	25,53	27,76	28,01	29,77	27,59	25,57	25,80	26,95	26,14
14 - Confecção de artigos do vestuário e acessórios	5,18	8,97	10,44	9,80	11,11	13,10	16,30	15,10	16,74	16,17	16,13	15,89	13,38
15 - Preparação de couros e fabricação de artefatos de couro, artigos para viagem e calçados	30,26	33,25	29,12	26,58	25,31	34,55	37,53	36,12	34,02	30,31	25,35	24,39	17,25
16 - Fabricação de produtos de madeira	37,00	39,82	41,48	42,79	43,17	50,51	47,52	45,23	40,81	39,52	39,51	40,88	38,97
17 - Fabricação de celulose, papel e produtos de papel	19,72	21,41	24,91	24,46	24,68	27,28	28,33	29,16	29,29	27,47	28,51	28,42	26,12
18 - Impressão e reprodução de gravações	8,30	7,90	15,49	15,04	16,69	16,29	17,90	16,30	14,34	15,48	16,38	16,68	19,59
19 - Fabricação de coque, de produtos derivados do petróleo e de biocombustíveis	-1,22	18,25	52,67	91,25	106,57	76,68	63,41	56,84	64,34	72,04	81,50	69,68	64,81
20B - Fabricação de sabões, detergentes, produtos de limpeza e artigos de perfumaria	9,48	11,59	11,84	13,64	11,68	12,43	11,11	11,82	11,37	12,64	12,94	13,50	13,96
20C - Fabricação de outros produtos químicos	30,46	40,53	44,91	48,58	48,07	53,90	52,42	50,47	51,80	54,57	60,64	64,08	56,65
21 - Fabricação de produtos farmoquímicos e farmacêuticos	11,14	8,68	9,04	14,22	15,09	15,36	16,21	13,92	11,12	10,96	10,70	9,34	6,02
22 - Fabricação de produtos de borracha e de material plástico	20,62	23,39	30,34	33,50	35,10	35,39	34,95	33,76	31,72	32,52	29,22	28,05	25,33
23 - Fabricação de produtos de minerais não-metálicos	21,18	22,16	22,96	22,66	24,61	24,06	23,16	22,69	21,22	19,47	18,89	18,46	18,68
24 - Metalurgia	38,46	45,51	45,60	46,20	49,88	55,26	57,51	56,81	54,98	53,09	49,01	41,78	31,62
25 - Fabricação de produtos de metal, exceto máquinas e equipamentos	21,98	23,92	25,38	30,06	33,36	36,48	38,50	39,90	39,11	36,57	37,39	37,06	33,01
26 - Fabricação de equipamentos de informática, produtos eletrônicos e ópticos	20,63	20,17	19,47	13,09	8,33	8,69	8,96	9,69	7,56	3,55	3,51	8,00	5,94
27 - Fabricação de máquinas, aparelhos e materiais elétricos	23,58	22,68	22,94	25,86	23,36	26,35	22,29	19,17	17,47	18,36	19,06	19,64	17,04
28 - Fabricação de máquinas e equipamentos	14,87	14,94	16,70	17,36	18,19	19,53	23,77	23,64	23,84	26,30	26,95	27,37	24,61
29 - Fabricação de veículos automotores, reboques e carrocerias	11,65	12,84	13,38	13,25	12,50	14,10	14,81	15,36	14,52	14,71	15,38	15,30	15,95
30 - Fabricação de outros equipamentos de transporte, exceto veículos automotores	19,61	17,25	13,30	7,11	-0,21	2,53	2,13	1,83	3,56	4,92	8,37	14,36	11,81
31 - Fabricação de móveis	23,88	27,97	28,15	28,59	28,19	29,01	29,36	28,36	25,77	23,22	19,62	18,71	16,08

Fonte: IBGE, Diretoria de Pesquisas, Coordenação de Indústria

**Tabela 10 - Índice de Preços ao Produtor, segundo as Grandes Categorias Econômicas, Jan/2021 - Jan/2022, Brasil, Número-índice, Base: Dez/2018 = 100**

Grandes Categorias Econômicas	Mês/ano												
	Jan/2021	Fev/2021	Mar/2021	Abr/2021	Mai/2021	Jun/2021	Jul/2021	Ago/2021	Set/2021	Out/2021	Nov/2021	Dez/2021	Jan/2022
Indústria Geral	130,03	136,74	143,06	146,20	147,64	149,54	152,32	155,19	155,59	159,10	161,43	161,30	163,21
Bens de Capital (BK)	127,66	128,31	132,15	133,65	133,54	134,62	137,70	140,34	142,15	144,78	146,49	149,04	152,85
Bens Intermediários (BI)	134,52	145,04	153,27	157,36	158,80	161,16	164,04	166,93	166,02	171,05	173,91	173,12	176,12
Bens de Consumo (BC)	124,03	126,43	130,49	132,56	134,31	135,72	138,29	141,19	143,19	144,68	146,36	146,68	146,63
Bens de Consumo Duráveis (BCD)	118,85	120,62	121,16	122,85	124,24	126,62	128,37	130,39	131,11	132,90	133,78	134,80	136,41
Bens de Consumo Semiduráveis e Não Duráveis (BCND)	125,14	127,67	132,48	134,64	136,46	137,66	140,41	143,49	145,77	147,20	149,04	149,22	148,81

Fonte: IBGE, Diretoria de Pesquisas, Coordenação de Indústria

**Tabela 11 - Índice de Preços ao Produtor, segundo as Grandes Categorias Econômicas, Brasil, Jan/2021 - Jan/2022, Variação M/M-1, Base: mês imediatamente anterior**

Grandes Categorias Econômicas	Mês/ano												
	Jan/2021	Fev/2021	Mar/2021	Abr/2021	Mai/2021	Jun/2021	Jul/2021	Ago/2021	Set/2021	Out/2021	Nov/2021	Dez/2021	Jan/2022
Indústria Geral	3,55	5,16	4,63	2,19	0,99	1,29	1,86	1,89	0,25	2,26	1,46	-0,08	1,18
Bens de Capital (BK)	3,72	0,51	3,00	1,13	-0,08	0,81	2,29	1,92	1,29	1,85	1,18	1,74	2,56
Bens Intermediários (BI)	5,10	7,82	5,67	2,67	0,92	1,49	1,78	1,76	-0,55	3,03	1,67	-0,46	1,73
Bens de Consumo (BC)	1,17	1,93	3,22	1,59	1,32	1,05	1,90	2,09	1,42	1,04	1,16	0,22	-0,04
Bens de Consumo Duráveis (BCD)	2,24	1,49	0,45	1,40	1,13	1,92	1,38	1,58	0,55	1,36	0,67	0,76	1,20
Bens de Consumo Semiduráveis e Não Duráveis (BCND)	0,95	2,02	3,77	1,63	1,35	0,88	2,00	2,19	1,59	0,98	1,25	0,12	-0,27

Fonte: IBGE, Diretoria de Pesquisas, Coordenação de Indústria

**Tabela 12 - Índice de Preços ao Produtor, segundo as Grandes Categorias Econômicas, Brasil, Jan/2021 - Jan/2022, Variação acumulada no ano, Base: Dezembro do ano anterior**

Grandes Categorias Econômicas	Mês/ano												
	Jan/2021	Fev/2021	Mar/2021	Abr/2021	Mai/2021	Jun/2021	Jul/2021	Ago/2021	Set/2021	Out/2021	Nov/2021	Dez/2021	Jan/2022
Indústria Geral	3,55	8,88	13,92	16,42	17,56	19,08	21,29	23,58	23,90	26,69	28,55	28,45	1,18
Bens de Capital (BK)	3,72	4,25	7,37	8,59	8,50	9,37	11,88	14,02	15,50	17,63	19,02	21,09	2,56
Bens Intermediários (BI)	5,10	13,32	19,75	22,95	24,08	25,92	28,17	30,43	29,72	33,65	35,89	35,27	1,73
Bens de Consumo (BC)	1,17	3,12	6,43	8,12	9,55	10,70	12,80	15,16	16,79	18,01	19,37	19,64	-0,04
Bens de Consumo Duráveis (BCD)	2,24	3,76	4,22	5,68	6,87	8,92	10,42	12,17	12,78	14,32	15,08	15,96	1,20
Bens de Consumo Semiduráveis e Não Duráveis (BCND)	0,95	2,99	6,88	8,61	10,08	11,05	13,27	15,75	17,59	18,75	20,23	20,38	-0,27

Fonte: IBGE, Diretoria de Pesquisas, Coordenação de Indústria

**Tabela 13 - Índice de Preços ao Produtor, segundo as Grandes Categorias Econômicas, Brasil, Jan/2021 - Jan/2022, Variação M/M-12, Base: mesmo mês do ano anterior**

Grandes Categorias Econômicas	Mês/ano												
	Jan/2021	Fev/2021	Mar/2021	Abr/2021	Mai/2021	Jun/2021	Jul/2021	Ago/2021	Set/2021	Out/2021	Nov/2021	Dez/2021	Jan/2022
Indústria Geral	23,19	28,50	33,32	36,09	35,85	36,78	34,97	33,12	30,40	28,95	29,05	28,45	25,51
Bens de Capital (BK)	18,72	18,32	18,66	16,91	13,17	16,14	17,23	17,69	17,30	16,43	17,70	21,09	19,73
Bens Intermediários (BI)	29,05	37,72	44,72	46,82	46,69	49,35	45,95	42,78	38,99	36,32	36,58	35,27	30,93
Bens de Consumo (BC)	15,84	17,50	20,23	24,54	24,98	23,28	22,81	22,14	20,57	20,39	20,00	19,64	18,22
Bens de Consumo Duráveis (BCD)	13,15	14,49	14,58	14,89	14,29	15,61	16,05	17,05	15,87	16,28	16,04	15,96	14,77
Bens de Consumo Semiduráveis e Não Duráveis (BCND)	16,41	18,13	21,40	26,62	27,30	24,90	24,22	23,19	21,52	21,22	20,79	20,38	18,92

Fonte: IBGE, Diretoria de Pesquisas, Coordenação de Indústria

**Tabela 14 - Índice de Preços ao Produtor, segundo os Grupos de produtos, Brasil, Jan/2021 - Jan/2022, Número-índice, Base: Dez/2018 = 100**

Grupos de Produtos	Mês/ano												
	Jan/2021	Fev/2021	Mar/2021	Abr/2021	Mai/2021	Jun/2021	Jul/2021	Ago/2021	Set/2021	Out/2021	Nov/2021	Dez/2021	Jan/2022
101 - Abate e fabricação de produtos de carne	147,86	148,81	151,56	158,14	160,00	159,76	163,40	167,90	170,71	171,30	168,97	171,21	164,54
104 - Fabricação de óleos e gorduras vegetais e animais	183,83	186,65	186,50	190,35	191,64	187,38	188,14	188,51	190,53	192,72	196,27	205,14	213,15
105 - Laticínios	129,54	125,87	128,62	129,59	135,80	144,66	145,03	150,01	150,66	144,41	139,56	139,64	142,43
106 - Moagem, fabricação de produtos amiláceos e de alimentos para animais	148,54	147,51	148,10	150,63	152,54	152,40	154,09	155,82	157,57	155,95	153,89	155,58	159,96
107 - Fabricação e refino de açúcar	141,00	149,51	157,35	161,47	161,43	157,67	159,83	165,80	172,90	179,95	187,47	194,57	190,09
108 - Torrefação e moagem de café	102,92	105,67	108,29	108,85	110,07	115,37	121,44	129,39	141,90	155,44	170,63	172,12	181,26
151 - Curtimento e outras preparações de couro	147,49	159,87	171,09	179,00	180,08	185,08	185,72	186,64	186,93	190,13	187,42	191,95	186,43
153 - Fabricação de calçados	107,55	110,62	111,91	112,32	108,99	108,12	110,65	113,52	114,77	116,83	114,35	115,19	116,66
201 - Fabricação de produtos químicos inorgânicos	107,96	120,41	132,52	133,97	135,75	148,43	159,07	170,13	179,32	203,83	217,97	229,97	229,92
203 - Fabricação de resinas e elastômeros	151,14	169,46	192,94	212,33	209,83	199,38	186,72	184,69	187,35	193,61	202,24	201,22	194,61
205 - Fabricação de defensivos agrícolas e desinfestantes domissanitários	112,27	115,89	118,31	123,38	122,17	122,57	123,38	124,19	127,38	126,89	131,93	133,50	144,60
221 - Fabricação de produtos de borracha	114,88	116,89	119,56	120,53	121,65	124,46	125,56	128,03	129,76	132,94	134,69	136,37	139,31
222 - Fabricação de produtos de material plástico	126,49	130,75	138,59	146,01	147,77	148,35	147,85	147,35	149,03	155,10	156,58	159,33	160,47
233 - Fabricação de artefatos de concreto, cimento, fibrocimento, gesso e materiais semelhantes	123,18	122,77	126,92	126,77	128,12	129,87	135,90	139,29	140,12	139,17	140,72	141,58	144,59
234 - Fabricação de produtos cerâmicos	117,78	120,73	123,36	125,63	126,25	130,32	132,08	138,31	141,79	146,01	148,11	148,99	152,40
242 - Siderurgia	138,60	154,64	167,39	177,73	188,06	193,50	201,55	206,63	207,67	207,37	199,67	193,80	189,97
262 - Fabricação de equipamentos de informática e periféricos	138,39	139,98	143,57	144,37	142,38	143,90	147,73	152,90	147,42	140,99	141,01	144,14	148,45
264 - Fabricação de aparelhos de recepção, reprodução, gravação e amplificação de áudio e vídeo	128,38	129,58	130,09	132,05	132,36	134,52	135,12	139,33	137,57	134,89	129,79	137,28	137,18
271 - Fabricação de geradores, transformadores e motores elétricos	121,17	120,81	123,78	125,43	125,35	128,50	129,34	128,86	137,05	137,02	138,69	139,33	144,79
275 - Fabricação de eletrodomésticos	119,97	120,40	120,66	126,88	128,05	134,33	137,49	140,94	140,40	142,35	143,74	142,91	143,42
281 - Fabricação de motores, bombas, compressores e equipamentos de transmissão	116,19	117,08	116,91	122,16	124,34	127,61	129,33	126,28	128,72	129,61	131,10	131,82	133,55
283 - Fabricação de tratores e de máquinas e equipamentos para a agricultura e pecuária	136,85	135,86	142,90	143,65	143,38	146,91	151,24	154,58	155,73	162,14	167,01	171,48	176,52
291 - Fabricação de automóveis, camionetas e utilitários	116,14	118,00	118,74	119,51	120,98	122,24	123,47	124,85	125,98	127,80	128,94	129,71	132,02

Fonte: IBGE, Diretoria de Pesquisas, Coordenação de Indústria

**Tabela 15 - Índice de Preços ao Produtor, segundo os Grupos de produtos, Brasil, Jan/2021 - Jan/2022, Variação M/M-1, Base: mês imediatamente anterior**

Grupos de Produtos	Mês/ano												
	Jan/2021	Fev/2021	Mar/2021	Abr/2021	Mai/2021	Jun/2021	Jul/2021	Ago/2021	Set/2021	Out/2021	Nov/2021	Dez/2021	Jan/2022
101 - Abate e fabricação de produtos de carne	0,47	0,64	1,85	4,34	1,17	-0,15	2,28	2,75	1,68	0,35	-1,36	1,32	-3,89
104 - Fabricação de óleos e gorduras vegetais e animais	6,21	1,54	-0,08	2,07	0,68	-2,22	0,40	0,20	1,07	1,15	1,84	4,52	3,91
105 - Laticínios	-3,67	-2,83	2,19	0,75	4,79	6,53	0,25	3,43	0,43	-4,15	-3,35	0,05	2,00
106 - Moagem, fabricação de produtos amiláceos e de alimentos para animais	1,14	-0,70	0,41	1,70	1,27	-0,09	1,11	1,12	1,12	-1,03	-1,32	1,10	2,81
107 - Fabricação e refino de açúcar	1,35	6,04	5,24	2,62	-0,03	-2,33	1,37	3,73	4,28	4,07	4,18	3,79	-2,31
108 - Torrefação e moagem de café	0,02	2,68	2,48	0,52	1,12	4,82	5,26	6,54	9,67	9,54	9,77	0,87	5,31
151 - Curtimento e outras preparações de couro	9,82	8,39	7,02	4,62	0,60	2,78	0,35	0,49	0,16	1,71	-1,43	2,42	-2,87
153 - Fabricação de calçados	0,89	2,85	1,17	0,37	-2,97	-0,80	2,34	2,59	1,10	1,80	-2,12	0,73	1,28
201 - Fabricação de produtos químicos inorgânicos	5,34	11,53	10,06	1,09	1,32	9,34	7,17	6,95	5,40	13,67	6,93	5,51	-0,02
203 - Fabricação de resinas e elastômeros	7,23	12,12	13,85	10,05	-1,18	-4,98	-6,35	-1,09	1,44	3,34	4,46	-0,50	-3,29
205 - Fabricação de defensivos agrícolas e desinfestantes domissanitários	0,05	3,23	2,09	4,29	-0,98	0,32	0,66	0,66	2,56	-0,38	3,97	1,19	8,32
221 - Fabricação de produtos de borracha	1,93	1,75	2,29	0,81	0,93	2,31	0,89	1,96	1,35	2,45	1,32	1,25	2,16
222 - Fabricação de produtos de material plástico	3,80	3,37	6,00	5,36	1,20	0,39	-0,34	-0,34	1,14	4,08	0,95	1,75	0,72
233 - Fabricação de artefatos de concreto, cimento, fibrocimento, gesso e materiais semelhantes	1,56	-0,33	3,38	-0,12	1,07	1,36	4,64	2,49	0,60	-0,68	1,12	0,61	2,12
234 - Fabricação de produtos cerâmicos	2,14	2,51	2,18	1,83	0,50	3,23	1,35	4,72	2,51	2,98	1,44	0,60	2,29
242 - Siderurgia	5,37	11,57	8,24	6,18	5,81	2,90	4,16	2,52	0,50	-0,14	-3,71	-2,94	-1,98
262 - Fabricação de equipamentos de informática e periféricos	2,28	1,15	2,57	0,55	-1,37	1,07	2,66	3,50	-3,59	-4,36	0,01	2,22	2,99
264 - Fabricação de aparelhos de recepção, reprodução, gravação e amplificação de áudio e vídeo	4,45	0,93	0,40	1,51	0,23	1,63	0,44	3,12	-1,27	-1,95	-3,78	5,77	-0,07
271 - Fabricação de geradores, transformadores e motores elétricos	4,83	-0,29	2,46	1,33	-0,06	2,51	0,66	-0,37	6,35	-0,02	1,22	0,46	3,92
275 - Fabricação de eletrodomésticos	5,02	0,36	0,21	5,16	0,92	4,91	2,35	2,51	-0,38	1,39	0,97	-0,57	0,36
281 - Fabricação de motores, bombas, compressores e equipamentos de transmissão	4,88	0,77	-0,15	4,49	1,79	2,63	1,35	-2,36	1,93	0,69	1,15	0,56	1,31
283 - Fabricação de tratores e de máquinas e equipamentos para a agricultura e pecuária	6,61	-0,72	5,18	0,52	-0,19	2,46	2,95	2,21	0,74	4,12	3,00	2,68	2,94
291 - Fabricação de automóveis, camionetas e utilitários	0,97	1,60	0,63	0,65	1,23	1,04	1,01	1,12	0,91	1,44	0,89	0,60	1,78

Fonte: IBGE, Diretoria de Pesquisas, Coordenação de Indústria

**Tabela 16 - Índice de Preços ao Produtor, segundo os Grupos de produtos, Brasil, Jan/2021 - Jan/2022, Variação acumulada no ano, Base: Dezembro do ano anterior**

Grupos de Produtos	Mês/ano												
	Jan/2021	Fev/2021	Mar/2021	Abr/2021	Mai/2021	Jun/2021	Jul/2021	Ago/2021	Set/2021	Out/2021	Nov/2021	Dez/2021	Jan/2022
101 - Abate e fabricação de produtos de carne	0,47	1,11	2,98	7,46	8,71	8,56	11,03	14,08	15,99	16,40	14,81	16,33	-3,89
104 - Fabricação de óleos e gorduras vegetais e animais	6,21	7,85	7,76	9,98	10,73	8,27	8,71	8,92	10,09	11,35	13,40	18,53	3,91
105 - Laticínios	-3,67	-6,40	-4,35	-3,63	0,99	7,58	7,85	11,55	12,03	7,39	3,79	3,84	2,00
106 - Moagem, fabricação de produtos amiláceos e de alimentos para animais	1,14	0,44	0,84	2,56	3,86	3,77	4,92	6,10	7,29	6,18	4,78	5,94	2,81
107 - Fabricação e refino de açúcar	1,35	7,48	13,11	16,07	16,04	13,34	14,89	19,18	24,29	29,35	34,76	39,87	-2,31
108 - Torrefação e moagem de café	0,02	2,69	5,24	5,78	6,97	12,12	18,02	25,74	37,90	51,06	65,82	67,27	5,31
151 - Curtimento e outras preparações de couro	9,82	19,04	27,40	33,28	34,09	37,81	38,29	38,97	39,19	41,57	39,55	42,92	-2,87
153 - Fabricação de calçados	0,89	3,77	4,98	5,36	2,23	1,42	3,79	6,49	7,65	9,59	7,26	8,05	1,28
201 - Fabricação de produtos químicos inorgânicos	5,34	17,49	29,31	30,73	32,46	44,83	55,22	66,01	74,98	98,90	112,68	124,39	-0,02
203 - Fabricação de resinas e elastômeros	7,23	20,22	36,88	50,64	48,86	41,45	32,47	31,03	32,92	37,36	43,48	42,76	-3,29
205 - Fabricação de defensivos agrícolas e desinfestantes domissanitários	0,05	3,28	5,44	9,95	8,88	9,23	9,95	10,68	13,51	13,08	17,57	18,97	8,32
221 - Fabricação de produtos de borracha	1,93	3,71	6,09	6,94	7,94	10,43	11,41	13,60	15,13	17,96	19,51	21,01	2,16
222 - Fabricação de produtos de material plástico	3,80	7,30	13,73	19,83	21,27	21,75	21,34	20,93	22,30	27,29	28,50	30,76	0,72
233 - Fabricação de artefatos de concreto, cimento, fibrocimento, gesso e materiais semelhantes	1,56	1,22	4,65	4,52	5,64	7,08	12,05	14,84	15,53	14,74	16,02	16,73	2,12
234 - Fabricação de produtos cerâmicos	2,14	4,70	6,98	8,95	9,49	13,02	14,54	19,95	22,96	26,62	28,44	29,21	2,29
242 - Siderurgia	5,37	17,56	27,25	35,11	42,96	47,10	53,23	57,09	57,88	57,65	51,80	47,33	-1,98
262 - Fabricação de equipamentos de informática e periféricos	2,28	3,46	6,11	6,70	5,23	6,36	9,18	13,01	8,95	4,20	4,22	6,53	2,99
264 - Fabricação de aparelhos de recepção, reprodução, gravação e amplificação de áudio e vídeo	4,45	5,42	5,84	7,44	7,69	9,45	9,93	13,36	11,93	9,74	5,60	11,69	-0,07
271 - Fabricação de geradores, transformadores e motores elétricos	4,83	4,52	7,09	8,52	8,45	11,17	11,90	11,49	18,57	18,54	19,99	20,54	3,92
275 - Fabricação de eletrodomésticos	5,02	5,40	5,63	11,08	12,09	17,60	20,36	23,38	22,91	24,62	25,83	25,11	0,36
281 - Fabricação de motores, bombas, compressores e equipamentos de transmissão	4,88	5,69	5,54	10,28	12,25	15,19	16,75	13,99	16,19	17,00	18,34	19,00	1,31
283 - Fabricação de tratores e de máquinas e equipamentos para a agricultura e pecuária	6,61	5,84	11,32	11,90	11,69	14,44	17,82	20,42	21,31	26,31	30,10	33,58	2,94
291 - Fabricação de automóveis, camionetas e utilitários	0,97	2,59	3,23	3,90	5,18	6,27	7,34	8,55	9,53	11,11	12,10	12,77	1,78

Fonte: IBGE, Diretoria de Pesquisas, Coordenação de Indústria



**Tabela 17 - Índice de Preços ao Produtor, segundo os Grupos de produtos, Brasil, Jan/2021 - Jan/2022, Variação M/M<sub>-12</sub>, Base: mesmo mês do ano anterior**

Grupos de Produtos	Mês/ano												
	Jan/2021	Fev/2021	Mar/2021	Abr/2021	Mai/2021	Jun/2021	Jul/2021	Ago/2021	Set/2021	Out/2021	Nov/2021	Dez/2021	Jan/2022
101 - Abate e fabricação de produtos de carne	30,92	28,57	27,84	32,85	32,47	33,62	32,03	31,46	25,33	20,83	13,64	16,33	11,28
104 - Fabricação de óleos e gorduras vegetais e animais	74,56	75,89	60,09	60,08	54,84	54,01	47,35	34,48	26,59	12,50	11,46	18,53	15,95
105 - Laticínios	20,08	16,35	12,94	13,80	19,07	12,64	8,92	8,46	5,55	7,29	4,63	3,84	9,95
106 - Moagem, fabricação de produtos amiláceos e de alimentos para animais	39,78	37,81	33,05	30,83	28,61	26,34	26,24	19,87	13,59	7,80	4,52	5,94	7,69
107 - Fabricação e refino de açúcar	27,79	28,04	29,52	25,49	20,11	28,58	22,93	26,25	29,05	27,77	31,15	39,87	34,82
108 - Torrefação e moagem de café	10,85	13,69	14,06	14,22	14,35	18,75	25,85	33,39	44,99	55,64	67,03	67,27	76,13
151 - Curtimento e outras preparações de couro	66,00	73,97	66,47	59,41	56,55	80,24	80,65	74,30	69,52	58,00	46,99	42,92	26,40
153 - Fabricação de calçados	7,96	7,75	4,13	2,94	1,82	3,21	7,42	8,72	8,19	8,64	7,24	8,05	8,47
201 - Fabricação de produtos químicos inorgânicos	26,06	39,54	43,26	39,09	38,08	56,13	64,92	73,66	78,96	96,59	110,26	124,39	112,97
203 - Fabricação de resinas e elastômeros	68,03	78,25	92,14	111,61	113,71	109,75	85,88	69,50	57,52	46,83	46,75	42,76	28,76
205 - Fabricação de defensivos agrícolas e desinfestantes domissanitários	11,07	16,80	15,03	16,72	11,36	10,77	10,95	10,79	13,88	10,37	16,93	18,97	28,80
221 - Fabricação de produtos de borracha	12,71	13,96	15,47	14,70	14,93	16,90	18,24	20,40	19,04	20,65	21,29	21,01	21,27
222 - Fabricação de produtos de material plástico	23,90	27,29	36,63	41,45	43,71	43,29	42,03	39,34	36,99	37,33	32,31	30,76	26,86
233 - Fabricação de artefatos de concreto, cimento, fibrocimento, gesso e materiais semelhantes	13,39	12,13	14,80	14,11	20,34	18,77	22,34	22,30	20,93	17,88	17,25	16,73	17,38
234 - Fabricação de produtos cerâmicos	13,81	15,53	17,68	20,09	19,84	24,99	25,71	29,93	30,32	30,47	30,45	29,21	29,40
242 - Siderurgia	40,06	52,99	56,87	63,14	75,26	84,49	86,34	87,41	80,29	70,88	56,14	47,33	37,06
262 - Fabricação de equipamentos de informática e periféricos	37,49	41,37	46,29	32,04	15,76	20,44	23,49	25,62	15,57	-0,41	-0,41	6,53	7,27
264 - Fabricação de aparelhos de recepção, reprodução, gravação e amplificação de áudio e vídeo	26,73	23,81	28,61	18,65	18,47	17,77	15,18	18,10	15,50	10,78	4,90	11,69	6,86
271 - Fabricação de geradores, transformadores e motores elétricos	11,21	9,31	8,22	11,40	7,66	14,66	12,84	11,07	14,80	15,26	15,60	20,54	19,50
275 - Fabricação de eletrodomésticos	15,74	15,04	13,22	18,99	18,46	20,99	21,51	23,67	22,23	25,23	26,38	25,11	19,55
281 - Fabricação de motores, bombas, compressores e equipamentos de transmissão	10,57	10,35	6,17	9,02	10,43	14,37	19,91	16,74	18,82	19,44	20,22	19,00	14,94
283 - Fabricação de tratores e de máquinas e equipamentos para a agricultura e pecuária	24,13	23,32	28,55	27,32	25,24	27,59	29,55	28,68	27,33	31,51	33,80	33,58	28,99
291 - Fabricação de automóveis, camionetas e utilitários	9,55	11,39	11,14	11,75	10,64	12,28	12,54	13,32	12,18	12,55	13,13	12,77	13,68

Fonte: IBGE, Diretoria de Pesquisas, Coordenação de Indústria

**Quadro 13 - Índice de Preços ao Produtor, segundo as Atividades de Indústria e Produtos Investigados, Brasil, Jan/2022, Base: mês imediatamente anterior**

continua

Atividades	Produtos		Influência (p.p.)	
	Código	Descrição Resumida (1)	Sinal	Total
B - Indústrias extrativas	0600.2030	Óleos brutos de petróleo	+	9,91
	0710.2015	Min. ferro e seus concentrados, exc. pelotizado/sinterizado	+	
	0600.2010	Gás natural, liquefeito ou no estado gasoso	-	
	0710.2030	Minérios de ferro pelotizados ou sinterizados	+	
		Demais 1 produto		
10 - Alimentos	1041.2120	Resíduos da extração de soja	+	-0,74
	1012.2030	Carnes e miudezas de aves congeladas	-	
	1011.2030	Carnes de bovinos frescas ou refrigeradas	-	
	1071.2040	Açúcar VHP (very high polarization)	-	
		Demais 39 produtos		
11 - Bebidas	1113.2020	Cervejas e chope	+	4,31
	1122.2080	Xaropes para bebidas com fins industriais	+	
	1111.2010	Aguardente de cana-de-açúcar	+	
	1122.2090	Refrigerantes	-	
		Demais produtos: não há		
12 - Fumo	1210.2010	Folhas de fumo total ou parcialmente destaladas	-	-1,51
	1220.2020	Cigarros	-	
		Demais produtos: não há		
13 - Têxtil	1321.2020	Roupas de banho com tecido algodão, integradas à tecelagem	+	1,66
	1321.2035	Roupa cama de algodão, exc. colcha, integradas à tecelagem	+	
	1351.2010	Almofadas, pufes, travesseiros e semelhantes	+	
	1321.2070	Tecidos de algodão crus ou alvejados, inclusive combinados	+	
		Demais 18 produtos		
14 - Vestuário	1412.2170	Camisetas ("T-Shirts") e camisetas interiores	-	-0,75
	1412.2130	Blusas, camisas e semelhantes, de malha, de uso feminino	-	
	1412.2160	Camisas e semelhantes masculinas, exceto de malha	+	
	1412.2450	Vestuário e seus acessórios, de malha, para bebês	+	
		Demais 15 produtos		
15 - Calçados e produtos de couro	1510.5030	Couro/pele bov. curtido cromo (wet blue/box call) ou secos	-	-1,04
	1531.2030	Calçados de couro, masculinos exc. esportivo/segurança/tênis	+	
	1531.2010	Calçados de couro, femininos, exc. esportivo/segurança/tênis	+	
	1532.5055	Tênis de qualquer material	-	
		Demais 3 produtos		
16 - Madeira	1621.2020	Madeira compensada, folheada e formas semelhantes	+	3,21
	1610.2060	Madeira serrada, aplainada ou polida	+	
	1622.2090	Portas e janelas de madeira	+	
	1621.2050	Painéis de partículas de madeira	+	
		Demais 3 produtos		
17 - Papel e celulose	1710.2035	Pasta química madeira, à soda/sulfato, exc. pasta dissolução	+	2,84
	1721.2150	Papel escrita, impressão, outros fins gráficos não revestido	+	
	1733.2010	Caixas de papelão ondulado ou corrugado	+	
	1722.7080	Papel-cartão/cartolina não revest. ou revest.subst. inorg.	+	
		Demais 7 produtos		

**Quadro 13 - Índice de Preços ao Produtor, segundo as Atividades de Indústria e Produtos Investigados, Brasil, Jan/2022, Base: mês imediatamente anterior**

continuação

Atividades	Produtos		Influência (p.p.)	
	Código	Descrição Resumida (1)	Sinal	Total
18 - Impressão	1813.2050	Etiquetas/rótulos impressos suporte que não seja de papel	+	2,12
	1813.5090	Impressos p/fins publicitários ou promocionais	+	
	1811.2180	Revistas periódicas, impressas sob encomenda	-	
	1813.2140	Rótulo adesivo de papel, impressos, para a indústria gráfica	+	
		Demais 6 produtos		
19 - Refino de petróleo e biocombustíveis	1921.2100	Óleo diesel	+	2,56
	1921.2095	Óleos combustíveis, exceto diesel	+	
	1921.2050	Gasolina, exceto para aviação	+	
	1931.5030	Álcool etílico (anidro ou hidratado)	-	
		Demais 6 produtos		
20C - Outros produtos químicos	2051.2130	Herbicidas para uso na agricultura	+	0,44
	2013.2030	Adubos ou fertilizantes à base de NPK	+	
	2021.2100	Propeno (propileno) não saturado	-	
	2031.2230	Polipropileno (PP)	-	
		Demais 35 produtos		
20B - Perfumaria, sabões e produtos de limpeza	2061.2095	Sabões/detergentes (dom. ou indust.) em barras/pedaços, etc.	+	0,72
	2061.2050	Detergentes ou sabões líquidos, doméstico ou industrial	+	
	2063.2070	Desodorantes corporais e antiperspirantes, líquidos	-	
	2061.2100	Sabão/detergente em pó, flocos ou formas semelhantes	-	
		Demais 8 produtos		
21 - Farmacêutica	2121.2185	Medicamento base hormônio, uso humano, exc. contraceptivo	-	-1,81
	2121.2322	Medicamentos à base de alcalóides ou seus derivados	-	
	2121.7500	Medicamentos para uso humano não especificados anteriormente	-	
	2121.7110	Base de ácidos nucleicos, seus sais exceto cetoconazol	-	
		Demais 8 produtos		
22 - Borracha e plástico	2223.2010	Conexões e acessórios de plásticos para tubos	+	0,44
	2221.5060	Filmes de material plástico (inclusive BOPP) para embalagem	-	
	2211.2130	Pneumáticos novos para caminhões e ônibus	+	
	2211.2080	Pneumáticos novos para automóveis e utilitários	+	
		Demais 27 produtos		
23 - Minerais não-metálicos	2320.7040	Cimentos Portland, exceto brancos	+	1,68
	2330.2100	Massa de concreto	+	
	2342.2030	Ladrilho/placa/azulejo cerâmica esmaltados	+	
	2330.2090	Elementos pré-fabricados de concreto para construção civil	+	
		Demais 7 produtos		
24 - Metalurgia	2441.2120	Óxido de alumínio (alumina calcinada)	-	-0,92
	2441.2045	Chapas e tiras, de alumínio, de espessura superior a 0,2mm	+	
	2421.2030	Lingotes, blocos, tarugos ou placas de aço ao carbono	-	
	2422.2080	Bobinas ou chapas de aço inoxidáveis, inclusive tiras	-	
		Demais 20 produtos		
25 - Produtos de metal	2591.2030	Latas de alumínio para embalagem	+	1,25
	2511.2055	Estruturas de ferro e aço, em chapas ou em outras formas	+	
	2599.2065	Laminados metálicos cortados em qualquer forma	+	
	2591.2100	Rolhas, tampas ou cápsulas metálicas	+	
		Demais 21 produtos		

**Quadro 13 - Índice de Preços ao Produtor, segundo as Atividades de Indústria e Produtos Investigados, Brasil, Jan/2022, Base: mês imediatamente anterior**

conclusão

Atividades	Produtos		Influência (p.p.)	
	Código	Descrição Resumida (1)	Sinal	Total
26 - Equipos de informática, produtos eletrônicos e ópticos	2621.2010	PC desktops	+	0,52
	2632.2060	Telefones celulares	-	
	2610.2040	Cartões inteligentes ("smart cards")	+	
	2621.2025	Computadores pessoais portáteis	+	
	Demais 7 produtos			
27 - Máquinas, aparelhos e materiais elétricos	2710.2160	Transformadores de dielétrico líquido	+	1,78
	2710.7080	Motores elétricos	+	
	2733.2050	Condutor elétrico com capa isolante tensão menor/igual a 1kv	+	
	2759.7020	Eletro-portáteis domésticos	+	
	Demais 17 produtos			
28 - Fabricação de máquinas e equipamentos	2833.6140	Máquinas para colheita	+	0,51
	2824.2010	Aparelho de ar condicionado de parede/janela/transportável	-	
	2831.2030	Tratores agrícolas	+	
	2833.2210	Semeadores, plantadeiras ou adubadores	-	
	Demais 42 produtos			
29 - Veículos automotores	2910.7010	Automóvel passageiro, a gasolina ou bicombustível	+	1,81
	2920.2050	Caminhão diesel com capacidade superior a 5t	+	
	2920.2015	Caminhão-trator, para reboques e semirreboques	+	
	2920.7070	Chassis com motor para ônibus ou para caminhões	+	
	Demais 19 produtos			
30 - Outros equipamentos de transporte	3091.7010	Motocicletas com mais de 50cm <sup>3</sup>	+	0,51
	3041.7020	Aviões de peso superior a 2.000 kg	-	
	3011.5070	Fabricação de embarcações	+	
	3091.6060	Peças e acessórios para motocicletas ou ciclomotores	+	
	Demais produtos: não há			
31 - Móveis	3101.2025	Armário madeira, residencial, exc. cozinha/embutido/modulado	+	0,53
	3104.2010	Colchões de borracha, plástico ou espuma	-	
	3101.2270	Móveis de madeira p/ comércio e serviço, exc. Balcão/vitrine	+	
	3102.2190	Móveis diversos de metal para instalações comerciais	-	
	Demais 13 produtos			

Fonte: IBGE, Diretoria de Pesquisas, Coordenação de Indústria

(1) O quadro 14, neste apêndice tabular, lista as descrições completas das atividades de indústria

**Quadro 14 - Descrição completa e resumida das Atividades de Indústria**

Código	Descrição Completa	Descrição Resumida
B	Indústrias Extrativas	Indústrias extrativas
10	Fabricação de produtos alimentícios	Alimentos
11	Fabricação de bebidas	Bebidas
12	Fabricação de produtos do fumo	Fumo
13	Fabricação de produtos têxteis	Têxtil
14	Confecção de artigos do vestuário e acessórios	Vestuário
15	Preparação de couros e fabricação de artefatos de couro, artigos para viagem e calçados	Calçados e produtos de couro
16	Fabricação de produtos de madeira	Madeira
17	Fabricação de celulose, papel e produtos de papel	Papel e celulose
18	Impressão e reprodução de gravações	Impressão
19	Fabricação de coque, de produtos derivados do petróleo e de biocombustíveis	Refino de petróleo e biocombustíveis
20B	Fabricação de sabões, detergentes, produtos de limpeza e artigos de perfumaria	Perfumaria, sabões e produtos de limpeza
20C	Fabricação de outros produtos químicos	Outros produtos químicos
21	Fabricação de produtos farmoquímicos e farmacêuticos	Farmacêutica
22	Fabricação de produtos de borracha e de material plástico	Borracha e plástico
23	Fabricação de produtos de minerais não-metálicos	Minerais não-metálicos
24	Metalurgia	Metalurgia
25	Fabricação de produtos de metal, exceto máquinas e equipamentos	Produtos de metal
26	Fabricação de equipamentos de informática, produtos eletrônicos e ópticos	Equipamentos de informática, produtos eletrônicos e ópticos
27	Fabricação de máquinas, aparelhos e materiais elétricos	Máquinas, aparelhos e materiais elétricos
28	Fabricação de máquinas e equipamentos	Fabricação de máquinas e equipamentos
29	Fabricação de veículos automotores, reboques e carrocerias	Veículos automotores
30	Fabricação de outros equipamentos de transporte, exceto veículos automotores	Outros equipamentos de transporte
31	Fabricação de móveis	Móveis

Fonte: IBGE, Diretoria de Pesquisas, Coordenação de Indústria