



# **Indicadores IBGE**

**Índice de Preços ao Produtor  
Indústrias Extrativas e de Transformação - IPP**

**janeiro 2024**

**Publicado em 05/03/2024 às 9:00 horas**

Presidente da República  
**Luiz Inácio Lula da Silva**

Ministra do Planejamento e Orçamento  
**Simone Nassar Tebet**

## **INSTITUTO BRASILEIRO DE GEOGRAFIA E ESTATÍSTICA - IBGE**

Presidente do IBGE  
**Marcio Pochmann**

Diretora-Executiva  
**Flávia Vinhaes Santos**

### **ÓRGÃOS ESPECÍFICOS SINGULARES**

Diretoria de Pesquisas  
**Elizabeth Belo Hypólito**

Diretoria de Geociências  
**Ivone Lopes Batista**

Diretoria de Tecnologia da Informação  
**Marcos Vinícius Ferreira Mazoni**

Centro de Documentação e Disseminação de Informações  
**José Daniel Castro da Silva**

Escola Nacional de Ciências Estatísticas  
**Paulo de Martino Jannuzzi**

### **UNIDADE RESPONSÁVEL**

Diretoria de Pesquisas

Coordenação de Estatísticas Conjunturais em Empresas  
**Flávio Renato Keim Magheli**

Gerência de Análise e Metodologia  
**Alexandre Pessôa Brandão**

Gerência do Índice de Preços ao Produtor  
**Felipe Figueiredo Câmara**

### **EQUIPE DE ANÁLISE**

**Alessandra Coelho de Oliveira**  
**Alexandre Pessôa Brandão (redator)**  
**Felipe Figueiredo Câmara**  
**Luciano Liesenberg**  
**Luciano Moraes Braga**  
**Murilo Lemos Alvim**  
**Alessandro Gonçalves da Silva Martingil (estagiário)**  
**Francisco Paulino Rodrigues dos Santos (estagiário)**  
**Gabriel José Cavalcante Veloso (estagiário)**

### **Indicadores IBGE**

Plano de divulgação:

#### **Trabalho e rendimento**

Pesquisa mensal de emprego \*  
Pesquisa nacional por amostra de domicílios continua

#### **Agropecuária**

Estatística da produção agrícola \*\*  
Estatística da produção pecuária \*\*

#### **Indústria**

Pesquisa industrial mensal: emprego e salário\*\*\*  
Pesquisa industrial mensal: produção física Brasil  
Pesquisa industrial mensal: produção física regional

#### **Comércio**

Pesquisa mensal de comércio

#### **Serviços**

Pesquisa Mensal de Serviços

#### **Índices, preços e custos**

Índice de preços ao produtor – indústrias extrativas e de transformação

Sistema nacional de índices de preços ao consumidor: INPC - IPCA

Sistema nacional de índices de preços ao consumidor: IPCA-E

Sistema nacional de pesquisa de custos e índices da construção civil

#### **Contas nacionais trimestrais**

Contas nacionais trimestrais: indicadores de volume e valores correntes

\* O último fascículo divulgado corresponde a fevereiro de 2016.

\*\* Continuação de: Estatística da produção agropecuária, a partir de janeiro de 2006. A produção agrícola é composta do Levantamento Sistemático da Produção Agrícola. A produção pecuária é composta da Pesquisa Trimestral do Abate de Animais, da Pesquisa Trimestral do Leite, da Pesquisa Trimestral do Couro e da Produção de Ovos de Galinha.

\*\*\*O último fascículo divulgado corresponde a dezembro de 2015.

Iniciado em 1982, com a divulgação de indicadores sobre trabalho e rendimento, indústria e preços, o periódico **Indicadores IBGE** passou a incorporar, no decorrer das décadas seguintes, informações sobre agropecuária, contas nacionais trimestrais e serviços, visando contemplar as variadas demandas por estatísticas conjunturais para o País. Outros temas poderão ser abarcados futuramente, de acordo com as necessidades de informação identificadas. O periódico é subdividido em fascículos por temas específicos, que incluem tabelas de resultados, comentários e notas metodológicas. As informações apresentadas estão disponíveis em diferentes níveis geográficos: nacional, regional e metropolitano, variando por fascículo.

# Sumário

<b>Notas Metodológicas .....</b>	<b>1</b>
<b>Comentários .....</b>	<b>5</b>
Indústria Geral e Grandes Categorias Econômicas.....	6
Análise Setorial: Atividades em Destaque.....	15
<b>Apêndice Tabular .....</b>	<b>27</b>



## Notas Metodológicas

Os indicadores de preços ao produtor das indústrias extrativas e de transformação são calculados a partir de uma pesquisa específica feita às empresas industriais. O painel selecionado consta de 416 produtos e cerca de 2.000 empresas, que respondem por aproximadamente 67% da Receita Líquida de vendas de produtos e serviços industriais. Os pesos amostrais atribuídos a produtos, empresas e atividades estão baseados nas pesquisas anuais de indústria de 2016. Todavia, para seleção de produtos e empresas foram utilizadas as pesquisas de 2014.

Utiliza-se um índice *Jevons* para o cálculo dos níveis elementares do cálculo, ou seja, toma-se uma média geométrica dos relativos dos produtos IPP. Nos níveis agregados, a fórmula de cálculo adotada é uma adaptação de *Laspeyres com base fixa* em cadeia. Para cada empresa, produto e atividade foram considerados seus pesos relativos.

A variação do índice de preços é explorada com as seguintes séries:

- Mês contra mês anterior ( $M/M_{-1}$ ): compara o número-índice do mês de referência (M) contra o do mês imediatamente anterior ( $M_{-1}$ );
- Mês contra igual mês do ano anterior ( $M/M_{-12}$ ): compara o número-índice do mês de referência (M) contra o do igual mês do ano anterior ( $M_{-12}$ ); e
- Acumulado no Ano: compara o número-índice do mês de referência (M) contra o de dezembro do ano anterior.

Adicionalmente, são publicadas estatísticas que contribuem para medir a relevância de níveis desagregados de investigação nos resultados de níveis de agregação imediatamente superiores, como a importância das atividades industriais ou das Grandes Categorias Econômicas (agregados inferiores) no cálculo do resultado da Indústria Geral (agregado imediatamente superior). As estatísticas publicadas com esse fim são as seguintes:

- O Peso atual ( $P$ ), que é o valor do peso amostral de determinada atividade industrial, Grande Categoria Econômica, empresa, ou produto, atualizado pelo deslocamento do índice de base fixa (IBF) até o mês de referência. Este valor atualizado é normalizado ao nível do agregado imediatamente superior, representando um percentual (%) de participação no cálculo. Por exemplo o peso atual de determinada atividade industrial no cálculo do índice da Indústria Geral é calculado como:

$$P_{S_t} = \frac{\bar{P}_S \times D_{S_{1:t}}}{\sum_{i=1}^N (\bar{P}_i \times D_{i_{1:t}})} \quad ; \quad D_{i_{1:t}} = \prod_1^t IBF_{i_{t-1:t}}$$

Onde:

$P_{S_t}$  é o peso atual da atividade  $S$  no cálculo do índice da Indústria Geral;

$\bar{P}_S$  é o peso amostral da atividade  $S$  no cálculo do índice da Indústria Geral, com valor constante e determinado em  $t = 0$ ;

$D_{S_{1:t}}$  é o deslocamento do índice de base fixa (IBF) da atividade  $S$  desde o período  $t = 1$  até  $t$ ;

$\bar{P}_i$  é o peso amostral da atividade  $i$  no cálculo do índice da Indústria Geral, com valor constante e determinado em  $t = 0$ ;

$D_{i_{1:t}}$  é o deslocamento do índice de base fixa (IBF) da atividade  $i$  desde o período  $t = 1$  até  $t$ ;

$IBF_{i_{t-1:t}}$  é o relativo de preços ou o índice de base fixa da atividade  $i$  no período  $t$ , calculado com base nos valores observados em  $t-1$  e  $t$ ;

- A Influência ( $INF$ ), que apresenta para as atividades industriais, Grandes Categorias Econômicas, empresas selecionadas, ou produtos investigados, os pontos percentuais (p.p.) que somados formam a variação do nível de agregação imediatamente superior. Por exemplo, a influência de determinada atividade industrial ( $S$ ) na variação da Indústria Geral é calculada como:

$$INF_{S_{t-1:t}} = \frac{\bar{P}_S \times D_{S_{1:t-1}} \times \Delta R_{S_{t-1:t}}}{\sum_{i=1}^N (\bar{P}_i \times D_{i_{1:t-1}} \times \Delta R_{i_{t-1:t}})}$$

Onde:

$INF_{S_{t-1:t}}$  é a influência que a atividade  $S$  exerce, no mês de referência ( $t$ ), sobre a variação da Indústria Geral (calculada com base nos valores observados em  $t-1$  e  $t$ );

$D_{S_{1:t-1}}$  é o deslocamento do índice de base fixa (IBF) da atividade  $S$  desde o período  $t = 1$  até  $t-1$ ;

$\Delta R_{S_{t-1:t}}$  é a variação de preços da atividade  $S$  no mês de referência ( $t$ ), calculada com base nos valores observados em  $t-1$  e  $t$ ;

$N$  é o número total de atividades que compõem o cálculo do índice da Indústria geral;

$D_{i_{1:t-1}}$  é o deslocamento do índice de base fixa (IBF) da atividade  $i$  desde o período  $t = 1$  até  $t-1$ ;

$\Delta R_{i_{t-1:t}}$  é a variação de preços da atividade  $i$  no mês de referência ( $t$ ), calculada com base nos valores observados em  $t-1$  e  $t$ ;

Nos comentários são adotadas descrições resumidas tanto das atividades quanto dos produtos. Em anexo está um quadro com a indicação das descrições completas e as resumidas das atividades. No caso de produtos, as descrições resumidas podem ser consultadas em <[https://pesquisaipp.ibge.gov.br/index.php?option=com\\_content&task=view&id=13&Itemid=27](https://pesquisaipp.ibge.gov.br/index.php?option=com_content&task=view&id=13&Itemid=27)>.

Os índices apresentados neste documento estão sujeitos a retificação, uma vez que os informantes podem rever ou complementar os dados primários anteriormente prestados.

O modelo de divulgação dos dados segue a Classificação Nacional de Atividades Econômicas, na sua versão 2.0, para o âmbito das indústrias extrativas (seção B) e de transformação<sup>1</sup> (seção C), com abertura de 24 atividades, ou seja, as indústrias extrativas são tratadas no nível da seção, não tendo, ao contrário das Indústrias de Transformação, aberturas em divisões. A partir de janeiro de 2019, estão disponibilizadas séries para alguns grupos econômicos (três dígitos da CNAE) selecionados. As últimas 13 observações dessas séries podem ser encontradas no Apêndice Tabular desta publicação.

Também são divulgados indicadores para o agregado alternativo que considera as grandes Categorias Econômicas: Bens de Capital, Bens Intermediários, Bens de Consumo Duráveis e Bens de Consumo Semiduráveis e Não Duráveis.

A metodologia da pesquisa está editada na Série Relatórios Metodológicos, volume 38, disponível em <[https://ftp.ibge.gov.br/Precos\\_Indices\\_de\\_Precos\\_ao\\_Produtor/Nota\\_Tecnica/SRM\\_ipp.pdf](https://ftp.ibge.gov.br/Precos_Indices_de_Precos_ao_Produtor/Nota_Tecnica/SRM_ipp.pdf)>. As modificações realizadas a partir de setembro de 2015 são explicitadas nas notas técnicas e metodológicas contidas no endereço <<https://www.ibge.gov.br/estatisticas/economicas/precos-e-custos/9282-indice-de-precos-ao-produtor-industrias-extrativas-e-de-transformacao.html?=&t=downloads>>.

Outras informações sobre os procedimentos metodológicos podem ser obtidas tanto no portal do IBGE <<https://www.ibge.gov.br>> como na Coordenação de Estatísticas Conjunturais em Empresas (CECON) - Avenida Chile, 500 5º andar CEP 20031-170 - Rio de Janeiro - RJ, telefone: (21) 2142-4513.

---

<sup>1</sup> Não incluindo as atividades “Fabricação de produtos diversos” e “Manutenção, reparação e instalação de máquinas e equipamentos”.





## Comentários

Nesta seção são apresentados e comentados os resultados apurados da variação de preços nas indústrias extrativas e de transformação para o mês de referência – na comparação com o mês imediatamente anterior (M/M<sub>-1</sub>), no acumulado no ano e na comparação com o mesmo mês do ano anterior, ou acumulado em 12 meses (M/M<sub>-12</sub>). Os resultados são agregados por atividades industriais, grupos econômicos selecionados e grandes categorias econômicas. Também é apresentada uma descrição mais detalhada dos resultados das atividades em destaque no mês.

## Indústria Geral e Grandes Categorias Econômicas

Em janeiro de 2024, os preços das indústrias extrativas e de transformação - IPP, ou indústria geral (IG), outra forma de se referir ao conjunto dessas atividades, variaram, em média, -0,31% quando comparados aos de dezembro de 2023, mantendo o sinal da variação registrada em dezembro frente a novembro (-0,20%) – tabela 1 e figura 1.

**Tabela 1 - Índice de Preços ao Produtor, segundo as Indústrias Extrativas e de Transformação (Indústria Geral) e Seções, Brasil, últimos três meses**

Indústria Geral e Seções	Variação (%)								
	M/M-1			Acumulado no Ano			M/M-12		
	Nov/2023	Dez/2023	Jan/2024	Nov/2023	Dez/2023	Jan/2024	Nov/2023	Dez/2023	Jan/2024
Indústria Geral	-0,34	-0,20	-0,31	-4,80	-4,99	-0,31	-6,01	-4,99	-5,56
B - Indústrias Extrativas	-7,09	2,30	4,64	6,67	9,12	4,64	-1,02	9,12	4,17
C - Indústrias de Transformação	0,03	-0,32	-0,57	-5,32	-5,63	-0,57	-6,25	-5,63	-6,05

Fonte: IBGE, Diretoria de Pesquisas, Coord. de Estatísticas Conjunturais em Empresas

Na figura 1, abaixo, é possível observar o comportamento da variação dos preços industriais ao longo dos meses, na comparação com o mês imediatamente anterior:

**Figura 1 - Variação (%) no Índice de Preços ao Produtor, segundo as Indústrias Extrativas e de Transformação, Brasil, Jan/2023 - Jan/2024, Base: mês imediatamente anterior**

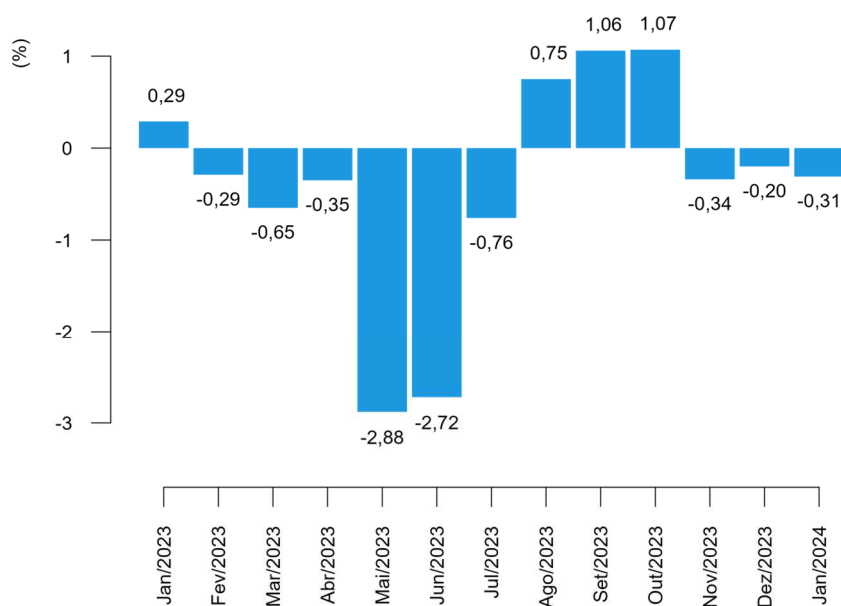

Fonte: IBGE, Diretoria de Pesquisas, Coord. de Estatísticas Conjunturais em Empresas

Em janeiro os indicadores M/M-1 e Acumulado no Ano compartilham a mesma base (dezembro de 2023), assumindo, assim, os mesmos valores. Por esta razão no restante desta publicação a exposição de resultados se concentrará apenas no M/M-1 e no M/M-12.

Neste mês de referência, 8 das 24 atividades industriais investigadas na pesquisa apresentaram variações negativas de preço ante o mês imediatamente anterior, seguindo o sinal da variação no índice da indústria geral. Em comparação, 12 atividades haviam apresentado menores preços médios em dezembro em relação ao mês anterior, quando a variação deste mesmo indicador (M/M<sub>-1</sub>) havia sido negativa para a indústria geral (tabela 2).

**Tabela 2 - Índice de Preços ao Produtor, variação segundo as Seções e Atividades de Indústria, Brasil, últimos dois meses**

Seções e Atividades	Variação (%)					
	M/M <sub>-1</sub>		Acumulado no Ano		M/M <sub>-12</sub>	
	Dez/2023	Jan/2024	Dez/2023	Jan/2024	Dez/2023	Jan/2024
Indústria Geral	-0,20	-0,31	-4,99	-0,31	-4,99	-5,56
B - Indústrias Extrativas	2,30	4,64	9,12	4,64	9,12	4,17
C - Indústrias de Transformação	-0,32	-0,57	-5,63	-0,57	-5,63	-6,05
10 - Fabricação de produtos alimentícios	0,25	-0,74	-2,80	-0,74	-2,80	-3,98
11 - Fabricação de bebidas	0,65	0,28	8,83	0,28	8,83	3,57
12 - Fabricação de produtos do fumo	-1,06	1,30	-2,28	1,30	-2,28	-0,80
13 - Fabricação de produtos têxteis	-0,63	-0,57	-7,18	-0,57	-7,18	-7,44
14 - Confeção de artigos do vestuário e acessórios	-0,05	-0,00	7,64	-0,00	7,64	6,72
15 - Preparação de couros e fabricação de artefatos de couro, artigos para viagem e calçados	0,70	1,09	-2,77	1,09	-2,77	-0,06
16 - Fabricação de produtos de madeira	-0,34	0,91	-8,53	0,91	-8,53	-7,19
17 - Fabricação de celulose, papel e produtos de papel	2,02	-1,24	-15,23	-1,24	-15,23	-12,88
18 - Impressão e reprodução de gravações	-0,03	1,79	6,23	1,79	6,23	7,49
19 - Fabricação de coque, de produtos derivados do petróleo e de biocombustíveis	-4,03	-4,77	-15,43	-4,77	-15,43	-18,26
20B - Fabricação de sabões, detergentes, produtos de limpeza e artigos de perfumaria	1,30	-2,03	0,46	-2,03	0,46	-2,14
20C - Fabricação de outros produtos químicos	-0,08	-0,43	-16,38	-0,43	-16,38	-15,87
21 - Fabricação de produtos farmoquímicos e farmacêuticos	-0,40	0,98	-0,25	0,98	-0,25	0,33
22 - Fabricação de produtos de borracha e de material plástico	0,06	0,36	-3,91	0,36	-3,91	-2,56
23 - Fabricação de produtos de minerais não-metálicos	0,74	1,23	-2,65	1,23	-2,65	-1,53
24 - Metalurgia	0,43	1,14	-9,81	1,14	-9,81	-8,85
25 - Fabricação de produtos de metal, exceto máquinas e equipamentos	-0,26	0,08	-4,84	0,08	-4,84	-4,92
26 - Fabricação de equipamentos de informática, produtos eletrônicos e ópticos	-0,51	0,22	-5,65	0,22	-5,65	-5,24
27 - Fabricação de máquinas, aparelhos e materiais elétricos	-0,98	-1,01	-2,44	-1,01	-2,44	-3,89
28 - Fabricação de máquinas e equipamentos	0,20	1,22	0,74	1,22	0,74	1,97
29 - Fabricação de veículos automotores, reboques e carrocerias	-0,17	0,36	1,93	0,36	1,93	1,86
30 - Fabricação de outros equipamentos de transporte, exceto veículos automotores	0,39	0,65	-1,52	0,65	-1,52	-1,76
31 - Fabricação de móveis	0,01	-0,63	0,51	-0,63	0,51	-1,73

Fonte: IBGE, Diretoria de Pesquisas, Coord. de Estatísticas Conjunturais em Empresas

As quatro atividades com maiores variações, em termos absolutos, neste indicador (M/M<sub>-1</sub>) foram: refino de petróleo e biocombustíveis (-4,77%); indústrias extrativas (4,64%); perfumaria, sabões e produtos de limpeza (-2,03%); e impressão (1,79%).

**Tabela 3 - Índice de Preços ao Produtor, influência e peso segundo as Seções e Atividades de Indústria, Brasil, últimos dois meses**

Seções e Atividades	Influência (p.p)						Peso (%) (1)	
	M/M-1		Acumulado no Ano		M/M-12		Dez/2023	Jan/2024
	Dez/2023	Jan/2024	Dez/2023	Jan/2024	Dez/2023	Jan/2024		
Indústria Geral	-0,20	-0,31	-4,99	-0,31	-4,99	-5,56	100,00	100,00
B - Indústrias Extrativas	0,11	0,23	0,40	0,23	0,40	0,20	5,00	5,24
C - Indústrias de Transformação	-0,31	-0,55	-5,38	-0,55	-5,38	-5,76	95,00	94,76
10 - Fabricação de produtos alimentícios	0,06	-0,18	-0,68	-0,18	-0,68	-0,96	26,02	25,98
11 - Fabricação de bebidas	0,02	0,01	0,19	0,01	0,19	0,08	2,66	2,68
12 - Fabricação de produtos do fumo	-0,00	0,01	-0,01	0,01	-0,01	-0,00	0,42	0,42
13 - Fabricação de produtos têxteis	-0,01	-0,01	-0,11	-0,01	-0,11	-0,11	1,56	1,56
14 - Confeção de artigos do vestuário e acessórios	-0,00	-0,00	0,11	-0,00	0,11	0,10	1,77	1,78
15 - Preparação de couros e fabricação de artefatos de couro, artigos para viagem e calçados	0,01	0,02	-0,05	0,02	-0,05	-0,00	1,91	1,94
16 - Fabricação de produtos de madeira	-0,00	0,01	-0,08	0,01	-0,08	-0,06	0,91	0,92
17 - Fabricação de celulose, papel e produtos de papel	0,06	-0,04	-0,52	-0,04	-0,52	-0,42	3,19	3,17
18 - Impressão e reprodução de gravações	-0,00	0,01	0,04	0,01	0,04	0,05	0,78	0,80
19 - Fabricação de coque, de produtos derivados do petróleo e de biocombustíveis	-0,45	-0,51	-1,85	-0,51	-1,85	-2,15	11,23	10,75
20B - Fabricação de sabões, detergentes, produtos de limpeza e artigos de perfumaria	0,02	-0,03	0,01	-0,03	0,01	-0,03	1,67	1,64
20C - Fabricação de outros produtos químicos	-0,01	-0,03	-1,43	-0,03	-1,43	-1,37	8,10	8,11
21 - Fabricação de produtos farmoquímicos e farmacêuticos	-0,01	0,03	-0,01	0,03	-0,01	0,01	2,78	2,82
22 - Fabricação de produtos de borracha e de material plástico	0,00	0,01	-0,15	0,01	-0,15	-0,10	4,01	4,05
23 - Fabricação de produtos de minerais não-metálicos	0,02	0,04	-0,08	0,04	-0,08	-0,05	3,19	3,24
24 - Metalurgia	0,03	0,07	-0,60	0,07	-0,60	-0,54	6,15	6,25
25 - Fabricação de produtos de metal, exceto máquinas e equipamentos	-0,01	0,00	-0,14	0,00	-0,14	-0,14	3,07	3,09
26 - Fabricação de equipamentos de informática, produtos eletrônicos e ópticos	-0,01	0,01	-0,13	0,01	-0,13	-0,12	2,37	2,38
27 - Fabricação de máquinas, aparelhos e materiais elétricos	-0,03	-0,03	-0,07	-0,03	-0,07	-0,11	2,93	2,92
28 - Fabricação de máquinas e equipamentos	0,01	0,05	0,03	0,05	0,03	0,08	4,28	4,35
29 - Fabricação de veículos automotores, reboques e carrocerias	-0,01	0,03	0,14	0,03	0,14	0,13	8,11	8,18
30 - Fabricação de outros equipamentos de transporte, exceto veículos automotores	0,01	0,01	-0,02	0,01	-0,02	-0,03	1,78	1,80
31 - Fabricação de móveis	0,00	-0,01	0,01	-0,01	0,01	-0,02	1,14	1,14

Fonte: IBGE, Diretoria de Pesquisas, Coord. de Estatísticas Conjunturais em Empresas

(1) Peso atual, igual ao peso amostral atualizado pelo deslocamento do índice de base fixa (IBF) desde o mês base até o mês de referência, para mais detalhes vide as notas metodológicas desta publicação.

Refino de petróleo e biocombustíveis foi o setor industrial de maior destaque na composição do resultado agregado, na comparação entre os preços de janeiro e os de dezembro (M/M<sub>-1</sub>). A atividade foi responsável por -0,51 ponto percentual (p.p.) de influência na variação de -0,31% da indústria geral. Ainda neste quesito, outras atividades que também sobressaíram foram indústrias extrativas, com 0,23 p.p. de influência, alimentos (-0,18 p.p.) e metalurgia (0,07 p.p.) – conforme pode ser visto na tabela 3.

A variação acumulada em 12 meses, calculada comparando os preços de janeiro de 2024 aos de janeiro de 2023, foi de -5,56% neste mês de referência. No mês antecedente (dezembro/2023), este mesmo indicador, M/M<sub>-12</sub>, havia registrado taxa de -4,99% (tabela 2 e figura 2).

**Figura 2 - Variação (%) no Índice de Preços ao Produtor, segundo as Indústrias Extrativas e de Transformação, Brasil, Jan/2023 - Jan/2024, Base: mesmo mês do ano anterior**

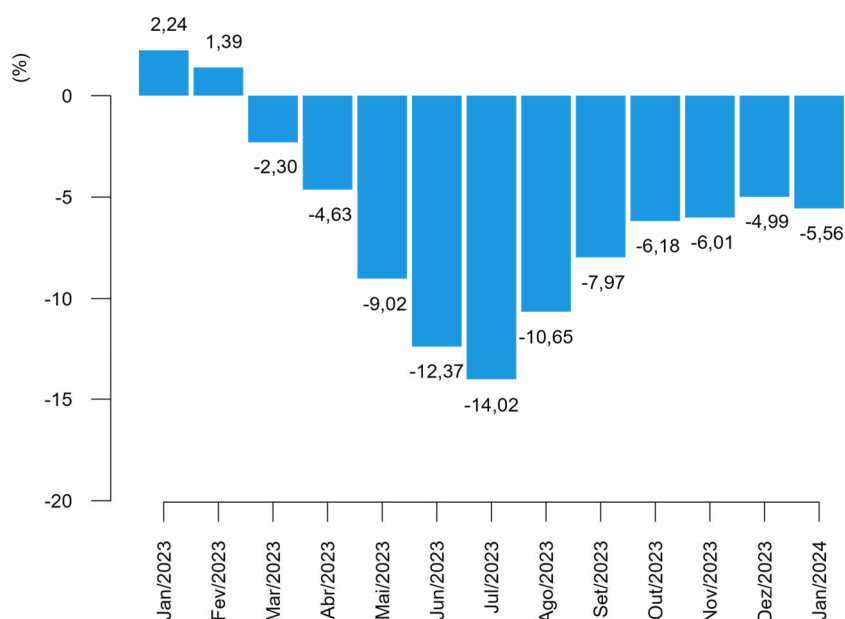

Fonte: IBGE, Diretoria de Pesquisas, Coord. de Estatísticas Conjunturais em Empresas

Os setores com as quatro maiores variações de preços na comparação de janeiro com o mesmo mês do ano anterior foram: refino de petróleo e biocombustíveis (-18,26%); outros produtos químicos (-15,87%); papel e celulose (-12,88%); e metalurgia (-8,85%).

E, também na comparação M/M<sub>-12</sub>, os setores de maior influência (tabela 3) no resultado agregado foram: refino de petróleo e biocombustíveis (-2,15 p.p.); outros produtos químicos (-1,37 p.p.); alimentos (-0,96 p.p.); e metalurgia (-0,54 p.p.).

Sob a ótica das Grandes Categorias Econômicas, a variação de preços de janeiro de 2024 frente a dezembro de 2023, que foi de -0,31% na indústria geral, repercutiu da seguinte maneira: 0,55% de variação em bens de capital (BK); -0,88% em bens intermediários (BI); e 0,37% em bens de consumo (BC), sendo que a variação observada nos bens de consumo duráveis (BCD) foi de 0,08%, ao passo que nos bens de consumo semiduráveis e não duráveis (BCND) foi de 0,43%, como pode ser visualizado na tabela 4 e na figura 3.

**Tabela 4 - Índice de Preços ao Produtor, variação segundo as Indústrias Extrativas e de Transformação (Indústria Geral) e Grandes Categorias Econômicas, Brasil, últimos três meses**

Grandes Categorias Econômicas	Variação (%)								
	M/M-1			Acumulado no Ano			M/M-12		
	Nov/2023	Dez/2023	Jan/2024	Nov/2023	Dez/2023	Jan/2024	Nov/2023	Dez/2023	Jan/2024
Indústria Geral	-0,34	-0,20	-0,31	-4,80	-4,99	-0,31	-6,01	-4,99	-5,56
Bens de Capital (BK)	-0,49	-0,31	0,55	-1,36	-1,66	0,55	-0,38	-1,66	-0,87
Bens Intermediários (BI)	-0,64	-0,33	-0,88	-7,42	-7,72	-0,88	-9,33	-7,72	-8,84
Bens de Consumo (BC)	0,15	0,03	0,37	-1,26	-1,23	0,37	-1,67	-1,23	-1,21
Bens de Consumo Duráveis (BCD)	0,28	-0,20	0,08	2,48	2,28	0,08	2,30	2,28	1,56
Bens de Consumo Semiduráveis e Não Duráveis (BCND)	0,12	0,08	0,43	-2,00	-1,92	0,43	-2,45	-1,92	-1,76

Fonte: IBGE, Diretoria de Pesquisas, Coord. de Estatísticas Conjunturais em Empresas

A figura 3, a seguir, reúne comparativamente os últimos três resultados da variação de preços de um mês frente o mês imediatamente anterior (M/M-1), para as Grandes Categorias Econômicas.

**Figura 3 - Variação (%) no Índice de Preços ao Produtor, segundo as Indústrias Extrativas e de Transformação (Indústria Geral) e as Grandes Categorias Econômicas, Brasil, últimos três meses, Base: mês imediatamente anterior**

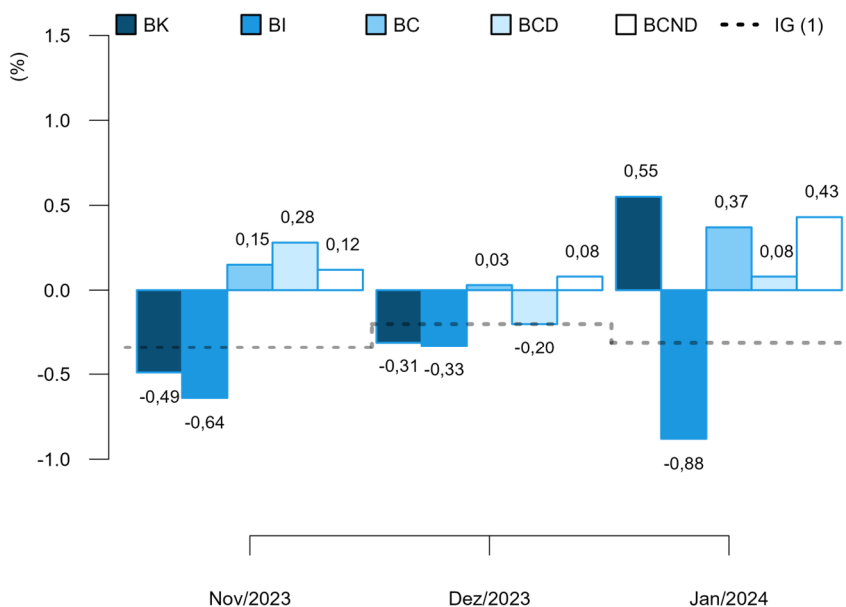

(1) IG: Nov/2023: -0,34%; Dez/2023: -0,20%; Jan/2024: -0,31%.

Fonte: IBGE, Diretoria de Pesquisas, Coord. de Estatísticas Conjunturais em Empresas

No cômputo do resultado geral do indicador M/M<sub>-1</sub>, a principal influência dentre as Grandes Categorias Econômicas foi exercida por bens intermediários, cujo peso na composição do índice geral foi de 55,41% e respondeu por -0,49 p.p. da variação de -0,31% nas indústrias extrativas e de transformação (dados na tabela 5).

Completam a lista, bens de consumo, com influência de 0,14 p.p. e bens de capital com 0,04 p.p.. No caso de bens de consumo, a influência observada em janeiro se divide em 0,00 p.p., que se deveu à variação nos preços de bens de consumo duráveis, e 0,13 p.p. associado à variação de bens de consumo semiduráveis e não duráveis.

**Tabela 5 - Índice de Preços ao Produtor, influência e peso segundo as Grandes Categorias Econômicas, Brasil, últimos dois meses**

Grandes Categorias Econômicas	Influência (p.p)						Peso (%) (1)	
	M/M <sub>-1</sub>		Acumulado no Ano		M/M <sub>-12</sub>		Dez/2023	Jan/2024
	Dez/2023	Jan/2024	Dez/2023	Jan/2024	Dez/2023	Jan/2024		
Indústria Geral	-0,20	-0,31	-4,99	-0,31	-4,99	-5,56	100,00	100,00
Bens de Capital (BK)	-0,02	0,04	-0,12	0,04	-0,12	-0,06	7,71	7,78
Bens Intermediários (BI)	-0,19	-0,49	-4,43	-0,49	-4,43	-5,07	55,73	55,41
Bens de Consumo (BC)	0,01	0,14	-0,43	0,14	-0,43	-0,43	36,55	36,81
Bens de Consumo Duráveis (BCD)	-0,01	0,00	0,13	0,00	0,13	0,09	17,02	16,97
Bens de Consumo Semiduráveis e Não Duráveis (BCND)	0,02	0,13	-0,56	0,13	-0,56	-0,52	82,98	83,03

Fonte: IBGE, Diretoria de Pesquisas, Coord. de Estatísticas Conjunturais em Empresas

(1) Peso atual, igual ao peso amostral atualizado pelo deslocamento do índice de base fixa (IBF) desde o mês base até o mês de referência, para mais detalhes vide as notas metodológicas desta publicação.

No indicador acumulado em 12 meses, M/M<sub>-12</sub>, a variação de preços de bens de capital foi de -0,87% em janeiro/2024. Os preços dos bens intermediários, por sua vez, variaram -8,84% neste intervalo de um ano e a variação em bens de consumo foi de -1,21%.

Aos níveis desagregados de bens de consumo, as variações registradas neste mês de referência foram: 1,56% em bens de consumo duráveis; e -1,76% em bens de consumo semiduráveis e não duráveis (tabela 4 e figura 4).

Quando comparados aos resultados de dezembro de 2023, a variação de preços em 12 meses da Indústria Geral apresentou o mesmo sinal e superou o observado naquele mês: -5,56% em janeiro frente -4,99% em dezembro. Esse movimento foi seguido por bens intermediários, cujos preços, em 12 meses, haviam variado -7,72% em dezembro/2023. Enquanto o resultado em 12 meses de bens de capital apresentou o mesmo sinal e variação inferior à observada em dezembro (-1,66%) e a variação de preços em bens de consumo apresentou o mesmo sinal da variação observada naquele mês, quando havia registrado -1,23% acumulados em 12 meses (figura 4).

**Figura 4 - Variação (%) no Índice de Preços ao Produtor, segundo as Indústrias Extrativas e de Transformação (Indústria Geral) e as Grandes Categorias Econômicas, Brasil, últimos três meses, Base: mesmo mês do ano anterior**

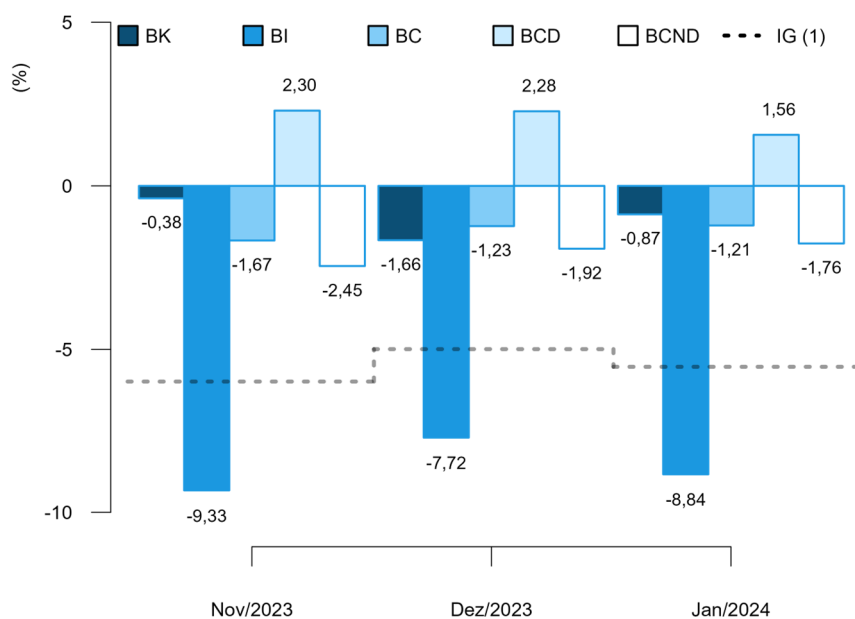

(1) IG: Nov/2023: -6,01%; Dez/2023: -4,99%; Jan/2024: -5,56%.

Fonte: IBGE, Diretoria de Pesquisas, Coord. de Estatísticas Conjunturais em Empresas

Na figura 4 é possível notar, também, que a dinâmica da variação acumulada em 12 meses na passagem de dezembro para janeiro foi a seguinte na visão desagregada dos bens de consumo: a variação de preços de bens de consumo duráveis apresentou o mesmo sinal e variação inferior à observada em dezembro de 2023 (2,28%) e a de bens de consumo semiduráveis e não duráveis apresentou o mesmo sinal da variação observada naquele mês, que havia sido de -1,92%.

No que diz respeito às influências no resultado agregado, com peso de 7,78% no cálculo do índice geral, bens de capital foi responsável por -0,06 p.p. dos -5,56% de variação acumulada em 12 meses na indústria, neste mês de referência. No resultado de janeiro de 2024, houve, ainda, influência de -0,43 p.p. de bens de consumo e de -5,07 p.p. de bens intermediários, conforme informações na tabela 5.

O resultado de bens de consumo, em particular, foi influenciado em 0,09 p.p. por bens de consumo duráveis e em -0,52 p.p. por bens de consumo semiduráveis e não duráveis, este último com peso de 83,03% no cômputo do índice daquela grande categoria.

Finalizando a exposição de resultados na perspectiva das Grandes Categorias Econômicas, nos quadros 1 e 2, estão listados os produtos com maior influência em cada uma das aberturas, tanto na perspectiva do indicador  $M/M_{-1}$ , quanto na do  $M/M_{-12}$  indicando se a influência do produto foi positiva ("+") ou negativa ("-") e o valor somado, em pontos percentuais, destas influências.



**Quadro 1 - Índice de Preços ao Produtor, segundo as Grandes Categorias Econômicas e Produtos Investigados, Brasil, Jan/2024, Base: mês imediatamente anterior**

Grandes Categs. Econs.	Produtos		Influência (p.p.)	
	Código	Descrição Resumida (1)	Sinal	Total
BK	2833.6140	Máquinas para colheita	+	0,38
	2831.2030	Tratores agrícolas	+	
	2621.2025	Computadores pessoais portáteis	+	
	2710.2160	Transformadores de dielétrico líquido	-	
	3041.7020	Aviões de peso superior a 2.000 kg	+	
	3011.5070	Fabricação de embarcações	-	
	2812.6010	Bombas centrífugas	+	
	2621.2010	PC desktops	-	
	2869.2270	Silos metálicos para cereais	+	
	2854.2040	Carregadoras-transportadoras	-	
	Demais 52 produtos			0,17
BI	1921.2100	Óleo diesel	-	-0,90
	1071.2040	Açúcar VHP (very high polarization)	-	
	0710.2015	Min. ferro e seus concentrados, exc. pelotizado/sinterizado	+	
	1041.2120	Resíduos da extração de soja	-	
	1921.2150	Querosenes de aviação	-	
	0600.2030	Óleos brutos de petróleo	+	
	2421.2030	Lingotes, blocos, tarugos ou placas de aço ao carbono	+	
	1071.2010	Açúcar cristal	-	
	1710.2035	Pasta química madeira, à soda/sulfato, exc. pasta dissolução	-	
	2320.7040	Cimentos Portland, exceto brancos	+	
	Demais 214 produtos			0,02
BCD	2910.7010	Automóvel passageiro, a gasolina ou bicombustível	+	0,08
	2751.2100	Refrigeradores ou congeladores para uso doméstico	-	
	3091.7010	Motocicletas com mais de 50cm <sup>3</sup>	+	
	2751.2030	Máquinas de lavar ou secar roupa para uso doméstico	-	
	2751.2005	Fogões de cozinha para uso doméstico	-	
	2640.2180	Televisores (receptores de televisão)	+	
	2759.2240	Ventiladores ou circuladores para uso doméstico	-	
	2751.2020	Fornos de microondas	+	
	3101.2025	Armário madeira, residencial, exc. cozinha/embutido/modulado	-	
	3101.2040	Armário madeira embutido/modulado residencial, exc. cozinha	-	
	Demais 12 produtos			0,00
BCND	1012.2030	Carnes e miudezas de aves congeladas	+	0,17
	1051.2010	Leite esterilizado / UHT / Longa Vida	+	
	1931.5030	Álcool etílico (anidro ou hidratado)	-	
	1043.2060	Margarina	-	
	1081.2030	Café torrado e moído	+	
	2061.2100	Sabão/detergente em pó, flocos ou formas semelhantes	-	
	1011.2020	Carnes de bovinos congeladas	-	
	2121.2185	Medicamento base hormônio, uso humano, exc. contraceptivo	+	
	1921.2050	Gasolina, exceto para aviação	+	
	1412.2390	Vestidos de malha	+	
	Demais 98 produtos			0,26

Fonte: IBGE, Diretoria de Pesquisas, Coord. de Estatísticas Conjunturais em Empresas

(1) A descrição completa dos produtos investigados pode ser acessada em <[https://ftp.ibge.gov.br/Precos\\_Indices\\_de\\_Precos\\_ao\\_Produtor/Produtos\\_Selecionados\\_IPP/lista\\_produtos\\_gce\\_201812.pdf](https://ftp.ibge.gov.br/Precos_Indices_de_Precos_ao_Produtor/Produtos_Selecionados_IPP/lista_produtos_gce_201812.pdf)>.

**Quadro 2 - Índice de Preços ao Produtor, segundo as Grandes Categorias Econômicas e Produtos Investigados, Brasil, Jan/2024, Base: mesmo mês do ano anterior**

Grandes Categs. Econs.	Produtos		Influência (p.p.)	
	Código	Descrição Resumida (1)	Sinal	Total
BK	3041.7020	Aviões de peso superior a 2.000 kg	-	-1,20
	2621.2025	Computadores pessoais portáteis	-	
	2869.2270	Silos metálicos para cereais	-	
	2865.2010	Máquinas para fabricação e acabamento papel/papel-cartão	+	
	2910.2140	Veículos para mercadorias a diesel capacidade menor de 5t	+	
	2833.6140	Máquinas para colheita	+	
	2621.2010	PC desktops	-	
	3011.5070	Fabricação de embarcações	-	
	2829.2030	Aparelho filtrar/depurar líquido motor de combustão interna	+	
	2862.2220	Secador prod. agrícola uso nas ind. de alimento/bebida/fumo	-	
	Demais 52 produtos			0,33
BI	1921.2100	Óleo diesel	-	-4,88
	2013.2030	Adubos ou fertilizantes à base de NPK	-	
	1041.2120	Resíduos da extração de soja	-	
	1041.2080	Óleo de soja em bruto, mesmo degomado	-	
	0710.2015	Min. ferro e seus concentrados, exc. pelotizado/sinterizado	+	
	1710.2035	Pasta química madeira, à soda/sulfato, exc. pasta dissolução	-	
	1071.2010	Açúcar cristal	+	
	1071.2040	Açúcar VHP (very high polarization)	+	
	2013.2060	Adubos ou fertilizantes minerais ou químicos, fosfatados	-	
	0600.2030	Óleos brutos de petróleo	-	
	Demais 214 produtos			-3,96
BCD	2910.7010	Automóvel passageiro, a gasolina ou bicombustível	+	1,73
	3091.7010	Motocicletas com mais de 50cm <sup>3</sup>	+	
	2751.2100	Refrigeradores ou congeladores para uso doméstico	-	
	2640.2180	Televisores (receptores de televisão)	-	
	2751.2030	Máquinas de lavar ou secar roupa para uso doméstico	-	
	3101.2030	Móveis de madeira embutidos ou modulados para cozinhas	+	
	2751.2020	Fornos de microondas	-	
	2759.7020	Eletro-portáteis domésticos	-	
	2824.2010	Aparelho de ar condicionado de parede/janela/transportável	+	
	3101.2160	Estantes e racks de madeira para uso residencial	-	
	Demais 12 produtos			-0,17
BCND	1931.5030	Álcool etílico (anidro ou hidratado)	-	-2,20
	1061.2040	Arroz semibranqueado ou branqueado, mesmo polido ou brunido	+	
	1921.2050	Gasolina, exceto para aviação	-	
	1012.2030	Carnes e miudezas de aves congeladas	+	
	1011.2030	Carnes de bovinos frescas ou refrigeradas	-	
	1011.2020	Carnes de bovinos congeladas	-	
	1043.2060	Margarina	-	
	1033.2050	Sucos concentrados de laranja	+	
	1051.2010	Leite esterilizado / UHT / Longa Vida	-	
	1012.2110	Embutidos/salamaria de suino, exc. pratos prontos	-	
	Demais 98 produtos			0,44

Fonte: IBGE, Diretoria de Pesquisas, Coord. de Estatísticas Conjunturais em Empresas

(1) A descrição completa dos produtos investigados pode ser acessada em <[https://ftp.ibge.gov.br/Precos\\_Indices\\_de\\_Precos\\_ao\\_Produtor/Produtos\\_Selecionados\\_IPP/lista\\_produtos\\_gce\\_201812.pdf](https://ftp.ibge.gov.br/Precos_Indices_de_Precos_ao_Produtor/Produtos_Selecionados_IPP/lista_produtos_gce_201812.pdf)>.

## Análise Setorial: Atividades em Destaque

A seguir são analisados com mais detalhes nove setores que, no mês de janeiro de 2024, encontravam-se entre os quatro principais destaques em pelo menos um dos seguintes critérios: as maiores variações de preços, as maiores influências, ambos nas três comparações: M/M<sub>-1</sub>, acumulado no ano, M/M<sub>-12</sub>, e os principais pesos atuais no cálculo do índice geral.

Compõem as análises, os quadros de 3 a 11, que listam os produtos de maior influência (limitados aos quatro principais), indicando se a variação de preços e, portanto, a influência no resultado setorial foi positiva ("+") ou negativa ("-"), além da indicação da ordem de importância do peso atual dos produtos no cálculo do índice do setor. Em adição, o quadro 12 (no apêndice tabular) apresenta a soma dos valores das influências desses produtos no resultado do indicador M/M<sub>-1</sub>, nesse caso, para todas as atividades investigadas na pesquisa

Nas próximas linhas, as atividades analisadas podem ser referenciadas em sua descrição resumida, para conferir a correspondência com a sua descrição completa basta verificar o quadro 13, também no apêndice tabular.

**Indústrias extrativas:** pelo segundo mês consecutivo, os preços do setor tiveram uma variação média positiva, dessa vez em 4,64% (em dezembro, 2,30%). No acumulado em 12 meses também ocorreu o fechamento de um segundo mês consecutivo com variações positivas, agora em janeiro 4,17%, contra 9,12%, em dezembro de 2023. Nessa perspectiva, desde o bimestre dezembro de 2021- janeiro de 2022, não ocorria de em dois meses consecutivos a variação de preços ser positiva. Naquele momento, em dezembro de 2021 os preços aumentaram em 13,83%, e, em janeiro de 2022, em 11,30%. Em termos de número-índice, o de janeiro de 2024, 198,17, é 28,96% menor que o pico da série, em agosto de 2021, 278,96, sendo, todavia, 89,05% maior que o de março de 2020, 104,82, início da pandemia.

O destaque dado ao setor se deve ao fato de ter sido, na comparação entre janeiro de 2024 e dezembro de 2023 e em módulo, a segunda maior variação entre todos os setores da indústria e, de igual modo, a segunda maior influência (0,23 p.p., em -0,31%).

**Quadro 3 - Índice de Preços ao Produtor, segundo as Atividades de Indústria e Produtos Investigados, Brasil, Jan/2024, Indústrias Extrativas**

Produtos		Variação (%)			Influência (p.p.)			Peso (%)
Código	Descrição Resumida (1)	M/M <sub>-1</sub>	Acum Ano	M/M <sub>-12</sub>	M/M <sub>-1</sub>	Acum Ano	M/M <sub>-12</sub>	
0600.2010	Gás natural, liquefeito ou no estado gasoso			-			-	3°
0729.2040	Minérios de cobre e seus concentrados, bruto ou beneficiado	+	+	-	+	+		
0710.2015	Min. ferro e seus concentrados, exc. pelletizado/sinterizado	+	+	+	+	+	+	1°
0710.2030	Minérios de ferro pelletizados ou sinterizados	+	+	+	+	+	+	4°
0600.2030	Óleos brutos de petróleo	+	+		+	+	-	2°

Fonte: IBGE, Diretoria de Pesquisas, Coord. de Estatísticas Conjunturais em Empresas

(1) A descrição completa dos produtos investigados pode ser acessada em

< [https://ftp.ibge.gov.br/Preços/Indices\\_de\\_Precos\\_ao\\_Produtor/Produtos\\_Selecionados\\_IPP/lista\\_produtos\\_ie\\_it\\_201812.pdf](https://ftp.ibge.gov.br/Preços/Indices_de_Precos_ao_Produtor/Produtos_Selecionados_IPP/lista_produtos_ie_it_201812.pdf) > .

**Alimentos:** depois de quatro resultados positivos consecutivos, os preços do setor, na comparação mês contra mês imediatamente anterior, recuaram em janeiro, -0,74%. O acumulado em 12 meses, por sua vez, saiu de -2,80%, em dezembro de 2023, para -3,98%. O número-índice de janeiro, 172,71, é 8,60% menor do que o pico da série, 188,97, observado em julho de 2022, e 50,29% maior em relação a março de 2020 (114,92), início da pandemia.

O destaque dado ao setor se deve ao fato de ter sido a terceira influência tanto no M/M-1 (-0,18 p.p., em -0,31%) quanto no M/M-12 (-0,96 p.p., em -5,56%). Vale reforçar que, em janeiro, o M/M-1 e o acumulado no ano são iguais, haja vista que ambos comparam os dados de janeiro do ano aos de dezembro no ano anterior.

Os quatro produtos de maior influência na comparação janeiro de 2024 contra dezembro de 2023 responderam por -0,60 p.p., em -0,74%, ou seja, os demais 39 produtos da cesta são responsáveis pelos outros -0,14 p.p.. Estes produtos são: “açúcar VHP (very high polarization)”, “resíduos da extração de soja”, ambos com variação negativa, e, com variação positiva, “carnes e miudezas de aves congeladas” e “leite esterilizado / UHT / Longa Vida”. Mercados sem pressão adicional de demanda e com boas perspectivas para a próxima safra explicam a queda dos preços do VHP e do derivado de soja. Por sua vez, o preço da carne de frango responde ao aumento de demanda nessa época do ano (consumidores recorrem a proteínas de preços mais em conta, em um período em que se concentram despesas extras), enquanto o preço do leite responde a uma menor captação nas bacias leiteiras, explicadas em parte por questões climáticas.

Entre os seis grupos abertos do setor, na comparação janeiro de 2024 contra dezembro de 2023, apenas dois têm resultados negativos, “fabricação de óleos e gorduras vegetais e animais” (-2,92%) e “fabricação e refino de açúcar” (-4,45%). Estes grupos são, em termos de peso, o terceiro e o segundo maiores, respectivamente, o que é relevante para explicar que a tendência observada neles seja a mesma do resultado da atividade (-0,74%). No acumulado em 12 meses, cujo resultado do setor foi de -2,80%, três grupos apresentaram variações mais intensas do que a média: “abate e fabricação de produtos de carne” (-3,57%), “fabricação de óleos e gorduras vegetais e animais” (-23,96%), primeiro e terceiro grupos de maior peso no setor, e “laticínios” (-6,14%).

**Quadro 4 - Índice de Preços ao Produtor, segundo as Atividades de Indústria e Produtos Investigados, Brasil, Jan/2024, Fabricação de produtos alimentícios**

Produtos		Variação (%)			Influência (p.p.)			Peso (%)
Código	Descrição Resumida (1)	M/M <sub>-1</sub>	Acum Ano	M/M <sub>-12</sub>	M/M <sub>-1</sub>	Acum Ano	M/M <sub>-12</sub>	
1061.2040	Arroz semibranqueado ou branqueado, mesmo polido ou brunido			+			+	
1071.2040	Açúcar VHP (very high polarization)	-	-		-	-		2°
1081.2030	Café torrado e moído	+	+					
1011.2030	Carnes de bovinos frescas ou refrigeradas							1°
1012.2020	Carnes de suínos frescas ou refrigeradas	-	-					
1012.2030	Carnes e miudezas de aves congeladas				+	+	+	4°
1051.2010	Leite esterilizado / UHT / Longa Vida				+	+		
1011.2100	Peles/couros de bovinos e equídeos, frescos/salgados/secos			-				
1033.7030	Sucos concentrados de frutas, exceto de laranja	+	+					
1033.2050	Sucos concentrados de laranja			+				
1041.2120	Resíduos da extração de soja				-	-	-	3°
1041.2080	Óleo de soja em bruto, mesmo degomado			-			-	

Fonte: IBGE, Diretoria de Pesquisas, Coord. de Estatísticas Conjunturais em Empresas

(1) A descrição completa dos produtos investigados pode ser acessada em

< [https://ftp.ibge.gov.br/Precos\\_Indices\\_de\\_Precos\\_ao\\_Produtor/Produtos\\_Selecionados\\_IPP/lista\\_produtos\\_ie\\_it\\_201812.pdf](https://ftp.ibge.gov.br/Precos_Indices_de_Precos_ao_Produtor/Produtos_Selecionados_IPP/lista_produtos_ie_it_201812.pdf) >.

**Papel e celulose:** a sucessão de resultados negativos mensais ocorridos nos últimos 12 meses, embora concentrados no primeiro semestre de 2023, ainda afeta os resultados da atividade, que apresentou a terceira maior variação na IG, em módulo, no indicador M/M<sub>-12</sub>, de -12,88%. O resultado desse indicador pode ser explicado, em parte, pela queda acumulada do dólar frente ao real, de 5,5% no período. Além disso, vale lembrar que o resultado está de acordo também com a dinâmica dos preços internacionais da celulose, produto de maior peso no setor, que estiveram em trajetória de queda durante todo o primeiro semestre de 2023. E, em janeiro, a atividade também apresentou resultado de -1,24% na perspectiva do M/M<sub>-1</sub>, revertendo a variação positiva ocorrida no indicador de dezembro de 2023.

Os produtos com maiores variações em M/M<sub>-1</sub> foram “papel kraft para embalagem não revestido”, “pasta química madeira, à soda/sulfato, exc. pasta dissolução”, “absorventes e tampões higiênicos de qualquer matéria”, com variações negativas, e “cadernos”, com variação positiva. Já em termos de influência, os quatro produtos – “caixas de papelão ondulado ou corrugado”, “papel kraft para embalagem não revestido”, “papel escrita, impressão, outros fins gráficos não revestido” e “pasta química madeira, à soda/sulfato, exc. pasta dissolução”, todos com variação negativa de preços – responderam por -1,19 p.p., em -1,24%.

**Quadro 5 - Índice de Preços ao Produtor, segundo as Atividades de Indústria e Produtos Investigados, Brasil, Jan/2024, Fabricação de celulose, papel e produtos de papel**

Produtos		Variação (%)			Influência (p.p.)			Peso (%)
Código	Descrição Resumida (1)	M/M <sub>-1</sub>	Acum Ano	M/M <sub>-12</sub>	M/M <sub>-1</sub>	Acum Ano	M/M <sub>-12</sub>	
1742.2010	Absorventes e tampões higiênicos de qualquer matéria	-	-	+				
1741.2060	Cadernos	+	+					
1733.2010	Caixas de papelão ondulado ou corrugado				-	-		2°
1732.5010	Caixas e cartonagens dobráveis de papel-cartão ou cartolina						-	
1742.2060	Papel higiênico							4°
1721.2080	Papel kraft para embalagem não revestido	-	-	-	-	-	-	
1721.2150	Papel escrita, impressão, outros fins gráficos não revestido			-	-	-	-	3°
1710.2035	Pasta química madeira, à soda/sulfato, exc. pasta dissolução	-	-	-	-	-	-	1°

Fonte: IBGE, Diretoria de Pesquisas, Coord. de Estatísticas Conjunturais em Empresas

(1) A descrição completa dos produtos investigados pode ser acessada em <[https://ftp.ibge.gov.br/Preços\\_Indices\\_de\\_Precos\\_ao\\_Produtor/Produtos\\_Selecionados\\_IPP/lista\\_produtos\\_ie\\_it\\_201812.pdf](https://ftp.ibge.gov.br/Preços_Indices_de_Precos_ao_Produtor/Produtos_Selecionados_IPP/lista_produtos_ie_it_201812.pdf)>.

**Impressão:** o produtor de impressos iniciou 2024 vendendo a preços 1,79% mais caros que os verificados em dezembro (M/M<sub>-1</sub>), na passagem de novembro para aquele mês a variação havia sido de -0,03%. A variação do setor foi destaque na indústria geral, a quarta mais intensa de janeiro na comparação com o mês imediatamente anterior. Em relação a janeiro de 2023 (M/M<sub>-12</sub>), os preços avançaram 7,49%.

Na composição do resultado frente ao mês anterior, os quatro produtos com maior influência apresentaram altas (quadro 6), com destaque para “impressos p/fins publicitários ou promocionais” e “livros, brochuras ou impressos sob encomenda”, produtos de maior peso no cálculo do índice setorial e que também foram destaques em termos da magnitude da variação apresentada ante o praticado em dezembro.

Na cadeia fornecedora dos impressos sobre papel, o apurado pelo IPP, na tabela 6, indica que a indústria de Papel e Celulose apresentou certa moderação inflacionária em finais de 2023 (alta de aproximadamente 2% entre agosto e dezembro). Ajustes regionais de preço para acomodar o aumento no custo da mão de obra também ajudam a explicar as altas percebidas nesses produtos em janeiro.

**Quadro 6 - Índice de Preços ao Produtor, segundo as Atividades de Indústria e Produtos Investigados, Brasil, Jan/2024, Impressão e reprodução de gravações**

Produtos		Variação (%)			Influência (p.p.)			Peso (%)
Código	Descrição Resumida (1)	M/M <sub>-1</sub>	Acum Ano	M/M <sub>-12</sub>	M/M <sub>-1</sub>	Acum Ano	M/M <sub>-12</sub>	
1813.2050	Etiquetas/rótulos impressos suporte que não seja de papel			+	+	+	+	
1812.2020	Impressos de segurança com controle de adulteração							3°
1813.5090	Impressos p/fins publicitários ou promocionais	+	+	+	+	+	+	1°
1813.2070	Impressos padronizados para uso comercial							4°
1813.2120	Impressos para uso industrial: capas de CD, DVD bulas, etc.	+	+					
1811.7050	Livros, brochuras ou impressos sob encomenda	+	+	+	+	+	+	2°
1812.2040	Papel-moeda sob encomenda, com controle de adulteração			+			+	
1813.2140	Rótulo adesivo de papel, impressos, para a indústria gráfica	+	+		+	+		

Fonte: IBGE, Diretoria de Pesquisas, Coord. de Estatísticas Conjunturais em Empresas

(1) A descrição completa dos produtos investigados pode ser acessada em <[https://ftp.ibge.gov.br/Precos\\_Indices\\_de\\_Precos\\_ao\\_Produtor/Produtos\\_Selecionados\\_IPP/lista\\_produtos\\_ie\\_it\\_201812.pdf](https://ftp.ibge.gov.br/Precos_Indices_de_Precos_ao_Produtor/Produtos_Selecionados_IPP/lista_produtos_ie_it_201812.pdf)>.

**Refino de petróleo e biocombustíveis:** pelo segundo mês consecutivo, os preços do setor, na comparação com o mês imediatamente anterior, tiveram variação média negativa, em janeiro, -4,77% (-4,03%, em dezembro). O acumulado em 12 meses ficou em -18,26%, completando uma série de 11 resultados negativos. O número-índice de janeiro, 172,50, é 34,24% menor que o pico da série, ocorrido em julho de 2022 (262,34), e 68,21% maior que o do início da pandemia, março de 2020 (102,55).

O setor se destacou por ser, tanto em termos de variação quanto de influência, o primeiro nas duas comparações efetuadas: contra o mês anterior (em janeiro esse indicador é o mesmo para o M/M<sub>-1</sub> e o acumulado no ano) e contra o mesmo mês no ano anterior. No caso da influência, na perspectiva do M/M<sub>-1</sub>, o setor respondeu por -0,51 p.p., em -0,31%; no acumulado em 12 meses, por -2,15 p.p., em -5,56%.

Na comparação contra dezembro de 2023, todos os produtos destacados (ver quadro abaixo), tanto em termos de variação quanto de influência, tiveram variação negativa. "Óleo diesel", o produto de maior peso no cálculo da atividade, é a principal influência neste resultado.

**Quadro 7 - Índice de Preços ao Produtor, segundo as Atividades de Indústria e Produtos Investigados, Brasil, Jan/2024, Fabricação de coque, de produtos derivados do petróleo e de biocombustíveis**

Produtos		Variação (%)			Influência (p.p.)			Peso (%)
Código	Descrição Resumida (1)	M/M <sub>-1</sub>	Acum Ano	M/M <sub>-12</sub>	M/M <sub>-1</sub>	Acum Ano	M/M <sub>-12</sub>	
1921.2010	Asfalto/cim. asfáltico/resíduos de petróleo/min. betuminosos	-	-					
1932.2020	Biodiesel	-	-		-	-		
1921.2050	Gasolina, exceto para aviação						-	2º
1921.5030	Gás liquefeito de petróleo (GLP)			-			-	
1921.2150	Querosenes de aviação	-	-	-	-	-		
1931.5030	Álcool etílico (anidro ou hidratado)			-	-	-	-	3º
1921.2100	Óleo diesel	-	-	-	-	-	-	1º
1921.2095	Óleos combustíveis, exceto diesel							4º

Fonte: IBGE, Diretoria de Pesquisas, Coord. de Estatísticas Conjunturais em Empresas

(1) A descrição completa dos produtos investigados pode ser acessada em <[https://ftp.ibge.gov.br/Preços\\_Indices\\_de\\_Precos\\_ao\\_Produtor/Produtos\\_Selecionados\\_IPP/lista\\_produtos\\_ie\\_it\\_201812.pdf](https://ftp.ibge.gov.br/Preços_Indices_de_Precos_ao_Produtor/Produtos_Selecionados_IPP/lista_produtos_ie_it_201812.pdf)>.

**Perfumaria, sabões e produtos de limpeza:** a variação dos preços médios deste setor voltou a aparecer entre os destaques no indicador M/M<sub>-1</sub>. Mas, ao contrário de dezembro de 2023 quando se destacou como quarta maior variação, em módulo, no campo positivo, em janeiro houve redução do nível médio de preços com variação de -2,03%. Lembrando que, em janeiro os resultados do indicador M/M<sub>-1</sub> e do acumulado no ano são iguais, os preços médios deste setor receberam o destaque por apresentarem a terceira maior variação, em módulo, nos dois indicadores calculados.

Cabe destacar que o resultado apurado de -2,14% no indicador M/M<sub>-12</sub> neste mês é o menor de toda a série histórica da pesquisa para o acumulado em 12 meses, superando em muito a variação de -0,69% registrada em dezembro de 2013 que era o menor percentual acumulado até então. Além da diferença de ser o resultado de agora fruto de apenas seis variações mensais negativas enquanto o recorde anterior havia sido resultado de nove variações negativas no acumulado de 12 meses.

Em relação ao comportamento dos preços médios dos produtos que compõem a atividade, os quatro produtos de maior influência (ver quadro abaixo) na variação no indicador M/M<sub>-1</sub> foram responsáveis, em conjunto, por -1,98 p.p. do total de -2,03% registrados neste mês, sendo que apenas o produto “sabonetes para higiene pessoal, exceto medicinais” apresentou aumento de preços médios. A variação agregada dos oito demais produtos que compõem a atividade também contribuiu com variação negativa (-0,05 p.p.). Destaque para o produto “sabão/detergente em pó, flocos ou formas semelhantes”, que aparece com variações negativas em todos os indicadores calculados, como mostra o quadro a seguir.



**Quadro 8 - Índice de Preços ao Produtor, segundo as Atividades de Indústria e Produtos Investigados, Brasil, Jan/2024, Fabricação de sabões, detergentes, produtos de limpeza e artigos de perfumaria**

Produtos		Variação (%)			Influência (p.p.)			Peso (%)
Código	Descrição Resumida (1)	M/M <sub>-1</sub>	Acum Ano	M/M <sub>-12</sub>	M/M <sub>-1</sub>	Acum Ano	M/M <sub>-12</sub>	
2063.2030	Cremes e loções para a pele			-				
2063.2050	Dentífrícios			-			-	
2063.2070	Desodorantes corporais e antiperspirantes, líquidos			+	-	-	+	4º
2062.7050	Preparações, inclusive multiuso, para dar brilho	-	-					
2063.2230	Sabonetes para higiene pessoal, exceto medicinais	+	+		+	+		
2061.2100	Sabão/detergente em pó, flocos ou formas semelhantes	-	-	-	-	-	-	1º
2061.2050	Detergentes ou sabões líquidos, doméstico ou industrial							2º
2063.2260	Xampus para os cabelos	-	-		-	-	+	3º

Fonte: IBGE, Diretoria de Pesquisas, Coord. de Estatísticas Conjunturais em Empresas

(1) A descrição completa dos produtos investigados pode ser acessada em <[https://ftp.ibge.gov.br/Precos\\_Indices\\_de\\_Precos\\_ao\\_Produtor/Produtos\\_Selecionados\\_IPP/lista\\_produtos\\_ie\\_it\\_201812.pdf](https://ftp.ibge.gov.br/Precos_Indices_de_Precos_ao_Produtor/Produtos_Selecionados_IPP/lista_produtos_ie_it_201812.pdf)>.

**Outros produtos químicos:** em janeiro, a indústria química apresentou o terceiro resultado negativo na comparação com os preços do mês imediatamente anterior (M/M<sub>-1</sub>): -0,43%. A sequência negativa, todavia, não chegou a compensar o efeito das altas percebidas no setor entre agosto e outubro do último ano e, comparados a julho de 2023, os preços estiveram cerca de 1,80% mais altos nesse mês de referência (tabela 6).

Mesmo diante da depreciação cambial corrente – a taxa R\$/US\$ avançou 0,3% na passagem do mês – os menores preços dos petroquímicos foram destaque em determinar o resultado setorial (quadro 9). A aderência à referência internacional vigente na primeira metade do mês ajudou a explicar a dinâmica dos preços na esfera doméstica, a demanda moderada pelos derivados mais que compensou a estabilidade no preço da nafta no período.

Dos quatro produtos com maior influência no resultado setorial, apenas os petroquímicos apresentaram menores preços na comparação com dezembro (quadro 9), o que foi suficiente para garantir o sinal negativo da contribuição para o resultado setorial.

Apesar dos maiores preços de “oxigênio”, os produtos em destaque responderam por -0,63 p.p. na variação agregada de -0,43% (quadro 12), ou seja, a variação negativa de “benzeno”, “polietileno de alta densidade (PEAD)” e “polietileno linear, com densidade inferior a 0,94” foi responsável, também, por superar a influência positiva somada de todos os demais produtos investigados no setor.

Embora com menor protagonismo em termos de influência no resultado setorial ante dezembro, o preço dos fertilizantes permaneceu traduzindo uma demanda tímida na lavoura doméstica. Com preços internacionais dos macronutrientes apresentando certa estabilidade, a depreciação cambial corrente não foi suficiente para compensar a menor procura pelos produtos acabados em âmbito nacional. Os defensivos, por seu turno, apresentaram alta no mês, sinalizando alguma recomposição de estoques com vistas à execução e contingências das safras de 2024.

Em 12 meses, a indústria química apresentou deflação de -15,87%, após registrar -16,38% em dezembro nesse mesmo indicador (M/M<sub>-12</sub>). O resultado colocou o setor em destaque dentre todos os investigados pelo IPP, pela magnitude da variação de seus preços e pela influência exercida no índice geral (-1,37 p.p.), ambos os resultados figuraram entre os quatro mais intensos das indústrias extrativas e de transformação. A indústria química é também a de quarto maior peso no cálculo do IPP (tabela 3).

Apesar do destaque em termos de magnitude, o resultado de janeiro corrobora uma trajetória de desaceleração na variação negativa que vem sendo percebida na porta da fábrica no acumulado em 12 meses.

**Quadro 9 - Índice de Preços ao Produtor, segundo as Atividades de Indústria e Produtos Investigados, Brasil, Jan/2024, Fabricação de outros produtos químicos**

Produtos		Variação (%)			Influência (p.p.)			Peso (%)
Código	Descrição Resumida (1)	M/M <sub>-1</sub>	Acum Ano	M/M <sub>-12</sub>	M/M <sub>-1</sub>	Acum Ano	M/M <sub>-12</sub>	
2013.2030	Adubos ou fertilizantes à base de NPK			-			-	1°
2013.2060	Adubos ou fertilizantes minerais ou químicos, fosfatados						-	3°
2021.2010	Benzeno	-	-		-	-		
2021.2020	Buta - 1,3 - dieno (1,3-butadieno) não-saturado			-				
2022.2280	Estireno	-	-					
2051.2110	Fungicidas para uso na agricultura						-	4°
2051.2130	Herbicidas para uso na agricultura						-	2°
2011.2050	Hidróxido de sódio (soda cáustica)			-				
2093.2195	Lisina e seus ésteres; ácido glutâmico; sais destes produtos			+				
2014.2080	Oxigênio				+	+		
2031.2130	Polietileno de alta densidade (PEAD)	-	-		-	-		
2031.2150	Polietileno linear, com densidade inferior a 0,94	-	-		-	-		

Fonte: IBGE, Diretoria de Pesquisas, Coord. de Estatísticas Conjunturais em Empresas

(1) A descrição completa dos produtos investigados pode ser acessada em < [https://ftp.ibge.gov.br/Precos\\_Indices\\_de\\_Precos\\_ao\\_Produtor/Produtos\\_Selecionados\\_IPP/lista\\_produtos\\_ie\\_it\\_201812.pdf](https://ftp.ibge.gov.br/Precos_Indices_de_Precos_ao_Produtor/Produtos_Selecionados_IPP/lista_produtos_ie_it_201812.pdf) > .

**Metalurgia:** em janeiro, a variação de preços da atividade foi de 1,14% em relação ao mês anterior, segundo resultado positivo consecutivo após a série de sete quedas consecutivas observadas neste indicador entre maio e novembro de 2023. Além disso, o resultado de janeiro é a maior alta observada na atividade desde maio de 2022, quando havia variado 2,05%, e se destacou como a quarta maior influência dentre todos os setores analisados na pesquisa (0,07 p.p., em -0,31%). Mas, apesar das altas observadas nos últimos 2 meses, quando é feita a comparação com janeiro de 2023, os preços da atividade acumularam, em média, uma queda de 8,85%, se destacando como a quarta variação mais intensa dentre as 24 atividades pesquisadas no IPP, além de ser também a quarta principal influência nesse indicador (-0,54 p.p. em -5,56%).

O resultado do setor neste mês foi influenciado, principalmente, pelos maiores preços dos produtos da siderurgia (grupo econômico que variou 2,08% em janeiro, mas que ainda acumula

uma queda de 8,66% nos últimos 12 meses). Durante o ano de 2023, esse grupo foi afetado, em grande parte, pela baixa demanda interna por produtos de aço e pela necessidade de manter os preços competitivos por conta do maior volume de importações. Porém, nos últimos meses, tem sofrido o impacto dos maiores preços dos minérios de ferro, principal insumo em sua cadeia produtiva. E vale destacar também a importância da taxa de câmbio no resultado do setor (em janeiro, o dólar apresentou uma alta de 0,3% frente ao real, mas acumula uma queda de 5,5% nos últimos 12 meses).

Outro grupo econômico que tem pautado o resultado do setor é o de metais não ferrosos, cujas variações costumam estar ligadas às cotações das bolsas internacionais e têm sido impactadas, principalmente, por variações da cotação do alumínio e, assim como o grupo siderúrgico, pela taxa de câmbio.

No quadro 10 é possível perceber que, dos quatro produtos de maior influência no M/M-1, os três que impactaram positivamente o indicador são do grupo de siderurgia: “lingotes, blocos, tarugos ou placas de aços ao carbono”, “bobinas a frio de aços ao carbono, não revestidos” e “bobinas ou chapas de aços galvanizadas, zincadas ou cromadas”. Já o produto que impactou negativamente o resultado do setor, “chapas e tiras, de alumínio, de espessura superior a 0,2mm”, é do grupo de metais não ferrosos. Esses quatro produtos de maior influência no M/M-1 influenciaram o resultado da atividade em 0,91 p.p., cabendo, então, 0,23 p.p. aos demais 20 produtos analisados.

Por fim, ainda no quadro 10, analisando os produtos que mais se destacaram no indicador acumulado em 12 meses, em termos de variação, todos eles apresentaram resultados negativos e, em termos de influência, três dos quatro principais tiveram impacto negativo no indicador, ajudando a explicar o resultado do setor no período.

**Quadro 10 - Índice de Preços ao Produtor, segundo as Atividades de Indústria e Produtos Investigados, Brasil, Jan/2024, Metalurgia**

Produtos		Variação (%)			Influência (p.p.)			Peso (%)
Código	Descrição Resumida (1)	M/M <sub>-1</sub>	Acum Ano	M/M <sub>-12</sub>	M/M <sub>-1</sub>	Acum Ano	M/M <sub>-12</sub>	
2422.2010	Bobinas a frio de aço ao carbono, não revestidos	+	+		+	+		
2422.2020	Bobinas a quente de aço ao carbono, não revestidos						-	4°
2422.2035	Bobinas ou chapas de aço galvanizadas, zincadas ou cromadas				+	+		3°
2422.2070	Bobinas ou chapas de outras ligas de aço, inclusive tiras			-				
2422.2115	Chapas a quente de aço ao carbono, não revestidos			-				
2441.2045	Chapas e tiras, de alumínio, de espessura superior a 0,2mm			-	-	-	-	
2411.2010	Ferro-gusa	+	+					
2423.2080	Fio-máquina de aço ao carbono						-	
2441.2110	Ligas de alumínio em formas brutas	-	-					
2421.2030	Lingotes, blocos, tarugos ou placas de aço ao carbono	+	+		+	+	+	1°
2442.2075	Ouro para usos não monetários							2°
2423.2130	Tubos, canos ou perfis ocios de aço sem costura			-				

Fonte: IBGE, Diretoria de Pesquisas, Coord. de Estatísticas Conjunturais em Empresas

(1) A descrição completa dos produtos investigados pode ser acessada em <[https://ftp.ibge.gov.br/Precos\\_Indices\\_de\\_Precos\\_ao\\_Produtor/Produtos\\_Selecionados\\_IPP/lista\\_produtos\\_ie\\_it\\_201812.pdf](https://ftp.ibge.gov.br/Precos_Indices_de_Precos_ao_Produtor/Produtos_Selecionados_IPP/lista_produtos_ie_it_201812.pdf)>.

**Veículos automotores:** o setor iniciou 2024 apresentando uma variação de 0,36% em janeiro, na comparação com o mês imediatamente anterior, voltando ao campo positivo após as quedas observadas em novembro e dezembro de 2023. Mas, apesar do resultado positivo no mês, o indicador acumulado em 12 meses permaneceu com a trajetória em desaceleração, que vem sendo observada desde o primeiro semestre de 2022, e chegou ao resultado de 1,86% em janeiro (para efeitos comparativos, a maior variação no indicador acumulado em 12 meses ocorreu em janeiro de 2022, com uma alta de 15,94%, sendo esse o período de ápice da crise dos semicondutores, que impactava o custo de produção de diversos itens do setor).

Em uma análise por produtos na atividade, é possível observar que, entre os quatro de maior influência no M/M<sub>-1</sub>, dois deles apresentaram resultados positivos (“automóvel passageiro, a gasolina ou bicombustível” e “sistemas de marcha e transmissão para veículos automotores”) e outros dois impactaram negativamente o setor (“peças/acessórios, sistema de motor de veículos automotores” e “chassis com motor para ônibus ou para caminhões”). A influência desses quatro produtos que mais impactaram a variação do mês em relação ao mês anterior foi de 0,31 p.p., ou seja, os demais 19 produtos da atividade contribuíram com 0,05 p.p.

A atividade de veículos automotores se destacou neste mês, dentre todos os setores analisados na pesquisa, por possuir o terceiro maior peso atual no cálculo do indicador geral, com uma contribuição de 7,75%.

Por fim, analisando o grupo econômico divulgado da atividade, “fabricação de automóveis, camionetas e utilitários”, é possível observar um resultado acima da média do setor, com uma variação de 0,52% em janeiro, voltando ao campo positivo após a variação de -0,13% observada em dezembro. E o resultado acumulado nos últimos 12 meses também ficou no campo positivo e acima da média observada no setor, com o grupo acumulando uma variação de 3,64%, maior resultado neste indicador desde julho do ano passado, quando havia acumulado uma alta de 4,37%.

**Quadro 11 - Índice de Preços ao Produtor, segundo as Atividades de Indústria e Produtos Investigados, Brasil, Jan/2024, Fabricação de veículos automotores, reboques e carrocerias**

Produtos		Variação (%)			Influência (p.p.)			Peso (%)
Código	Descrição Resumida (1)	M/M <sub>-1</sub>	Acum Ano	M/M <sub>-12</sub>	M/M <sub>-1</sub>	Acum Ano	M/M <sub>-12</sub>	
2910.7010	Automóvel passageiro, a gasolina ou bicombustível				+	+	+	1º
2920.2015	Caminhão-trator, para reboques e semirreboques							4º
2920.2050	Caminhão diesel com capacidade superior a 5t							2º
2930.2050	Carrocerias para ônibus	-	-					
2920.7070	Chassis com motor para ônibus ou para caminhões	-	-		-	-		
2941.2030	Filtro ar/óleo/combustível motores de veículos automotores	+	+					
2943.7010	Freio/servo-freio ou suas peças, para veículos automotores			+			+	
2941.6040	Peças/acessórios, sistema de motor de veículos automotores				-	-		
2930.7090	Reboques e semirreboques, exceto para uso agrícola			-				
2949.2150	Rodas para veículos automotores			-				
2942.7010	Sistemas de marcha e transmissão para veículos automotores	+	+		+	+	+	
2910.2130	Veículos p/mercadorias a gasolina/álcool capacidade menor 5t							3º
2910.2140	Veículos para mercadorias a diesel capacidade menor de 5t			+			+	

Fonte: IBGE, Diretoria de Pesquisas, Coord. de Estatísticas Conjunturais em Empresas

(1) A descrição completa dos produtos investigados pode ser acessada em <[https://ftp.ibge.gov.br/Precos\\_Indices\\_de\\_Precos\\_ao\\_Produtor/Produtos\\_Selecionados\\_IPP/lista\\_produtos\\_ie\\_it\\_201812.pdf](https://ftp.ibge.gov.br/Precos_Indices_de_Precos_ao_Produtor/Produtos_Selecionados_IPP/lista_produtos_ie_it_201812.pdf)>.



## Apêndice Tabular

Neste apêndice estão reunidas tabelas com os resultados do Índice de Preços ao Produtor (IPP) nos últimos 13 meses ao nível das Atividades de Indústria, das Grandes Categorias Econômicas e dos Grupos Econômicos selecionados para divulgação, na perspectiva do Número-Índice, do M/M-1, do Acumulado no Ano e do M/M-12. Há, também, o quadro de correspondência de “descrições resumidas” das Atividades de Indústria.

**Tabela 6 - Índice de Preços ao Produtor, segundo as Seções e Atividades de Indústria, Brasil, Jan/2023 - Jan/2024, Número-índice, Base: Dez/2018 = 100**

Seções e Atividades	Mês/ano												
	Jan/2023	Fev/2023	Mar/2023	Abr/2023	Mai/2023	Jun/2023	Jul/2023	Ago/2023	Set/2023	Out/2023	Nov/2023	Dez/2023	Jan/2024
Indústria Geral	166,89	166,41	165,33	164,75	160,01	155,65	154,47	155,63	157,28	158,96	158,41	158,10	157,61
B - Indústrias Extrativas	190,23	195,93	197,26	200,60	181,91	162,78	171,02	182,24	189,27	199,23	185,11	189,37	198,17
C - Indústrias de Transformação	165,87	165,12	163,94	163,19	159,06	155,34	153,74	154,47	155,89	157,21	157,25	156,74	155,84
10 - Fabricação de produtos alimentícios	179,88	178,79	177,91	178,41	175,86	170,07	168,29	168,03	168,69	172,04	173,58	174,00	172,71
11 - Fabricação de bebidas	135,52	137,95	138,47	138,25	138,84	137,97	137,44	137,80	130,86	138,87	139,07	139,97	140,36
12 - Fabricação de produtos do fumo	124,38	124,22	125,40	124,52	122,47	121,88	123,09	123,83	124,04	125,28	123,11	121,80	123,39
13 - Fabricação de produtos têxteis	166,74	164,58	163,78	164,14	162,51	160,63	158,62	157,24	157,26	156,90	156,21	155,22	154,34
14 - Confecção de artigos do vestuário e acessórios	137,92	144,70	145,98	146,17	145,18	144,94	149,12	147,61	148,16	147,07	147,27	147,19	147,19
15 - Preparação de couros e fabricação de artefatos de couro, artigos para viagem e calçados	131,37	132,91	134,61	132,82	131,16	130,15	128,55	129,46	129,03	130,49	128,97	129,87	131,28
16 - Fabricação de produtos de madeira	163,92	167,47	166,26	160,95	159,62	157,26	155,87	153,70	153,27	153,58	151,28	150,76	152,13
17 - Fabricação de celulose, papel e produtos de papel	152,25	152,21	148,06	142,63	137,68	131,94	133,08	131,63	132,13	133,93	131,65	134,30	132,64
18 - Impressão e reprodução de gravações	151,01	152,13	153,38	153,51	153,48	154,50	154,30	154,27	156,97	157,45	159,51	159,47	162,32
19 - Fabricação de coque, de produtos derivados do petróleo e de biocombustíveis	211,03	207,52	199,10	195,89	175,38	164,20	159,41	171,44	185,58	187,17	188,74	181,13	172,50
20B - Fabricação de sabões, detergentes, produtos de limpeza e artigos de perfumaria	148,85	149,69	148,16	147,56	147,70	148,83	148,70	149,38	148,45	146,22	146,77	148,68	145,66
20C - Fabricação de outros produtos químicos	165,48	161,40	159,08	155,03	146,14	138,82	136,80	138,16	140,32	141,85	139,94	139,82	139,21
21 - Fabricação de produtos farmoquímicos e farmacêuticos	136,18	134,44	134,61	139,95	139,82	139,68	138,74	137,16	136,11	134,93	135,86	135,31	136,63
22 - Fabricação de produtos de borracha e de material plástico	152,15	152,96	152,94	152,65	152,08	150,44	148,46	147,73	147,39	147,63	147,63	147,72	148,25
23 - Fabricação de produtos de minerais não-metálicos	168,05	167,35	167,35	165,58	163,96	165,11	164,40	163,64	163,57	162,77	162,27	163,46	165,48
24 - Metalurgia	164,95	164,90	165,97	166,07	162,23	160,83	156,73	152,70	150,89	150,19	148,01	148,65	150,35
25 - Fabricação de produtos de metal, exceto máquinas e equipamentos	174,09	175,61	173,92	174,36	170,52	170,44	167,11	166,35	166,19	165,40	165,84	165,40	165,53
26 - Fabricação de equipamentos de informática, produtos eletrônicos e ópticos	128,52	127,92	127,83	128,21	126,50	126,74	126,78	123,23	122,05	121,35	122,13	121,51	121,78
27 - Fabricação de máquinas, aparelhos e materiais elétricos	159,19	159,99	158,57	159,68	156,90	156,25	154,54	154,20	154,64	153,96	156,11	154,57	153,00
28 - Fabricação de máquinas e equipamentos	173,83	172,14	174,51	174,45	175,62	174,16	174,22	174,32	175,23	176,36	174,77	175,11	177,25
29 - Fabricação de veículos automotores, reboques e carrocerias	147,83	148,00	148,86	148,99	150,01	149,39	149,43	149,81	150,23	150,47	150,30	150,05	150,58
30 - Fabricação de outros equipamentos de transporte, exceto veículos automotores	153,93	153,05	154,09	150,79	149,89	147,11	146,06	148,70	149,62	152,90	149,66	150,24	151,22
31 - Fabricação de móveis	150,72	152,35	152,49	152,25	151,95	151,63	151,68	151,27	149,89	149,47	149,04	149,06	148,11

Fonte: IBGE, Diretoria de Pesquisas, Coord. de Estatísticas Conjunturais em Empresas



**Tabela 7 - Índice de Preços ao Produtor, segundo as Seções e Atividades de Indústria, Brasil, Jan/2023 - Jan/2024, Variação M/M-1, Base: mês imediatamente anterior**

Seções e Atividades	Mês/ano												
	Jan/2023	Fev/2023	Mar/2023	Abr/2023	Mai/2023	Jun/2023	Jul/2023	Ago/2023	Set/2023	Out/2023	Nov/2023	Dez/2023	Jan/2024
Indústria Geral	0,29	-0,29	-0,65	-0,35	-2,88	-2,72	-0,76	0,75	1,06	1,07	-0,34	-0,20	-0,31
B - Indústrias Extrativas	9,62	3,00	0,68	1,70	-9,32	-10,52	5,07	6,56	3,86	5,26	-7,09	2,30	4,64
C - Indústrias de Transformação	-0,13	-0,45	-0,71	-0,46	-2,53	-2,33	-1,03	0,47	0,92	0,85	0,03	-0,32	-0,57
10 - Fabricação de produtos alimentícios	0,49	-0,61	-0,49	0,28	-1,43	-3,30	-1,04	-0,16	0,40	1,98	0,89	0,25	-0,74
11 - Fabricação de bebidas	5,38	1,79	0,38	-0,16	0,42	-0,62	-0,39	0,26	-5,04	6,12	0,14	0,65	0,28
12 - Fabricação de produtos do fumo	-0,21	-0,13	0,95	-0,71	-1,65	-0,48	0,99	0,61	0,17	1,00	-1,73	-1,06	1,30
13 - Fabricação de produtos têxteis	-0,29	-1,29	-0,49	0,22	-0,99	-1,16	-1,25	-0,87	0,01	-0,22	-0,44	-0,63	-0,57
14 - Confecção de artigos do vestuário e acessórios	0,86	4,91	0,89	0,13	-0,67	-0,17	2,88	-1,01	0,37	-0,74	0,14	-0,05	0,00
15 - Preparação de couros e fabricação de artefatos de couro, artigos para viagem e calçados	-1,65	1,18	1,28	-1,33	-1,25	-0,77	-1,23	0,71	-0,33	1,13	-1,17	0,70	1,09
16 - Fabricação de produtos de madeira	-0,54	2,17	-0,72	-3,19	-0,83	-1,48	-0,88	-1,39	-0,28	0,20	-1,50	-0,34	0,91
17 - Fabricação de celulose, papel e produtos de papel	-3,91	-0,02	-2,73	-3,67	-3,47	-4,17	0,86	-1,09	0,38	1,36	-1,70	2,02	-1,24
18 - Impressão e reprodução de gravações	0,60	0,74	0,82	0,08	-0,02	0,66	-0,12	-0,02	1,75	0,31	1,31	-0,03	1,79
19 - Fabricação de coque, de produtos derivados do petróleo e de biocombustíveis	-1,48	-1,66	-4,06	-1,61	-10,47	-6,37	-2,92	7,55	8,25	0,86	0,83	-4,03	-4,77
20B - Fabricação de sabões, detergentes, produtos de limpeza e artigos de perfumaria	0,57	0,56	-1,02	-0,41	0,10	0,77	-0,09	0,46	-0,62	-1,50	0,37	1,30	-2,03
20C - Fabricação de outros produtos químicos	-1,04	-2,46	-1,44	-2,54	-5,73	-5,01	-1,45	0,99	1,57	1,09	-1,35	-0,08	-0,43
21 - Fabricação de produtos farmoquímicos e farmacêuticos	0,39	-1,28	0,12	3,97	-0,10	-0,10	-0,68	-1,13	-0,77	-0,87	0,69	-0,40	0,98
22 - Fabricação de produtos de borracha e de material plástico	-1,02	0,53	-0,01	-0,19	-0,37	-1,08	-1,32	-0,49	-0,23	0,16	0,00	0,06	0,36
23 - Fabricação de produtos de minerais não-metálicos	0,08	-0,42	0,00	-1,06	-0,98	0,70	-0,43	-0,46	-0,05	-0,49	-0,31	0,74	1,23
24 - Metalurgia	0,08	-0,03	0,65	0,06	-2,32	-0,86	-2,55	-2,57	-1,19	-0,46	-1,45	0,43	1,14
25 - Fabricação de produtos de metal, exceto máquinas e equipamentos	0,16	0,87	-0,96	0,25	-2,20	-0,05	-1,95	-0,45	-0,10	-0,47	0,26	-0,26	0,08
26 - Fabricação de equipamentos de informática, produtos eletrônicos e ópticos	-0,21	-0,46	-0,07	0,30	-1,34	0,19	0,03	-2,79	-0,96	-0,57	0,65	-0,51	0,22
27 - Fabricação de máquinas, aparelhos e materiais elétricos	0,48	0,50	-0,89	0,70	-1,74	-0,42	-1,09	-0,22	0,29	-0,44	1,39	-0,98	-1,01
28 - Fabricação de máquinas e equipamentos	0,00	-0,97	1,37	-0,03	0,67	-0,83	0,03	0,06	0,52	0,65	-0,90	0,20	1,22
29 - Fabricação de veículos automotores, reboques e carrocerias	0,42	0,12	0,58	0,09	0,69	-0,41	0,02	0,25	0,28	0,16	-0,11	-0,17	0,36
30 - Fabricação de outros equipamentos de transporte, exceto veículos automotores	0,90	-0,57	0,68	-2,14	-0,60	-1,85	-0,71	1,81	0,62	2,19	-2,11	0,39	0,65
31 - Fabricação de móveis	1,63	1,08	0,09	-0,16	-0,20	-0,21	0,03	-0,27	-0,91	-0,29	-0,28	0,01	-0,63

Fonte: IBGE, Diretoria de Pesquisas, Coord. de Estatísticas Conjunturais em Empresas

**Tabela 8 - Índice de Preços ao Produtor, segundo as Seções e Atividades de Indústria, Brasil, Jan/2023 - Jan/2024, Variação acumulada no ano, Base: Dezembro do ano anterior**

Seções e Atividades	Mês/ano												
	Jan/2023	Fev/2023	Mar/2023	Abr/2023	Mai/2023	Jun/2023	Jul/2023	Ago/2023	Set/2023	Out/2023	Nov/2023	Dez/2023	Jan/2024
Indústria Geral	0,29	0,00	-0,64	-0,99	-3,84	-6,46	-7,17	-6,47	-5,48	-4,47	-4,80	-4,99	-0,31
B - Indústrias Extrativas	9,62	12,90	13,67	15,59	4,82	-6,20	-1,45	5,01	9,07	14,81	6,67	9,12	4,64
C - Indústrias de Transformação	-0,13	-0,59	-1,30	-1,75	-4,24	-6,47	-7,43	-7,00	-6,14	-5,35	-5,32	-5,63	-0,57
10 - Fabricação de produtos alimentícios	0,49	-0,12	-0,61	-0,34	-1,76	-4,99	-5,99	-6,14	-5,76	-3,89	-3,03	-2,80	-0,74
11 - Fabricação de bebidas	5,38	7,26	7,67	7,50	7,95	7,28	6,86	7,14	1,75	7,98	8,13	8,83	0,28
12 - Fabricação de produtos do fumo	-0,21	-0,34	0,61	-0,10	-1,75	-2,22	-1,25	-0,65	-0,48	0,51	-1,23	-2,28	1,30
13 - Fabricação de produtos têxteis	-0,29	-1,58	-2,06	-1,84	-2,82	-3,94	-5,14	-5,97	-5,96	-6,17	-6,59	-7,18	-0,57
14 - Confecção de artigos do vestuário e acessórios	0,86	5,82	6,75	6,89	6,17	5,99	9,05	7,95	8,35	7,55	7,70	7,64	0,00
15 - Preparação de couros e fabricação de artefatos de couro, artigos para viagem e calçados	-1,65	-0,49	0,78	-0,56	-1,81	-2,57	-3,76	-3,08	-3,40	-2,31	-3,45	-2,77	1,09
16 - Fabricação de produtos de madeira	-0,54	1,61	0,88	-2,34	-3,15	-4,58	-5,43	-6,74	-7,00	-6,82	-8,22	-8,53	0,91
17 - Fabricação de celulose, papel e produtos de papel	-3,91	-3,93	-6,55	-9,98	-13,10	-16,73	-16,01	-16,92	-16,60	-15,47	-16,91	-15,23	-1,24
18 - Impressão e reprodução de gravações	0,60	1,34	2,17	2,26	2,24	2,92	2,79	2,77	4,57	4,89	6,26	6,23	1,79
19 - Fabricação de coque, de produtos derivados do petróleo e de biocombustíveis	-1,48	-3,11	-7,04	-8,55	-18,12	-23,34	-25,58	-19,96	-13,36	-12,61	-11,89	-15,43	-4,77
20B - Fabricação de sabões, detergentes, produtos de limpeza e artigos de perfumaria	0,57	1,14	0,11	-0,30	-0,20	0,56	0,47	0,94	0,31	-1,20	-0,83	0,46	-2,03
20C - Fabricação de outros produtos químicos	-1,04	-3,48	-4,86	-7,28	-12,60	-16,98	-18,18	-17,38	-16,08	-15,17	-16,31	-16,38	-0,43
21 - Fabricação de produtos farmoquímicos e farmacêuticos	0,39	-0,89	-0,77	3,17	3,07	2,97	2,27	1,11	0,34	-0,53	0,15	-0,25	0,98
22 - Fabricação de produtos de borracha e de material plástico	-1,02	-0,50	-0,51	-0,70	-1,07	-2,13	-3,42	-3,90	-4,12	-3,96	-3,96	-3,91	0,36
23 - Fabricação de produtos de minerais não-metálicos	0,08	-0,34	-0,34	-1,39	-2,35	-1,67	-2,09	-2,54	-2,59	-3,06	-3,36	-2,65	1,23
24 - Metalurgia	0,08	0,05	0,69	0,76	-1,58	-2,42	-4,91	-7,36	-8,45	-8,88	-10,20	-9,81	1,14
25 - Fabricação de produtos de metal, exceto máquinas e equipamentos	0,16	1,03	0,06	0,31	-1,90	-1,94	-3,86	-4,30	-4,39	-4,84	-4,59	-4,84	0,08
26 - Fabricação de equipamentos de informática, produtos eletrônicos e ópticos	-0,21	-0,67	-0,74	-0,44	-1,78	-1,59	-1,56	-4,31	-5,23	-5,78	-5,17	-5,65	0,22
27 - Fabricação de máquinas, aparelhos e materiais elétricos	0,48	0,98	0,08	0,78	-0,97	-1,38	-2,46	-2,67	-2,40	-2,82	-1,47	-2,44	-1,01
28 - Fabricação de máquinas e equipamentos	0,00	-0,97	0,39	0,36	1,03	0,20	0,23	0,29	0,81	1,46	0,54	0,74	1,22
29 - Fabricação de veículos automotores, reboques e carrocerias	0,42	0,54	1,12	1,21	1,91	1,49	1,51	1,77	2,06	2,22	2,11	1,93	0,36
30 - Fabricação de outros equipamentos de transporte, exceto veículos automotores	0,90	0,32	1,00	-1,16	-1,75	-3,57	-4,26	-2,53	-1,93	0,22	-1,90	-1,52	0,65
31 - Fabricação de móveis	1,63	2,72	2,82	2,66	2,46	2,24	2,27	2,00	1,07	0,78	0,50	0,51	-0,63

Fonte: IBGE, Diretoria de Pesquisas, Coord. de Estatísticas Conjunturais em Empresas

**Tabela 9 - Índice de Preços ao Produtor, segundo as Seções e Atividades de Indústria, Brasil, Jan/2023 - Jan/2024, Variação M/M<sub>-12</sub>, Base: mesmo mês do ano anterior**

Seções e Atividades	Mês/ano												
	Jan/2023	Fev/2023	Mar/2023	Abr/2023	Mai/2023	Jun/2023	Jul/2023	Ago/2023	Set/2023	Out/2023	Nov/2023	Dez/2023	Jan/2024
Indústria Geral	2,24	1,39	-2,30	-4,63	-9,02	-12,37	-14,02	-10,65	-7,97	-6,18	-6,01	-4,99	-5,56
B - Indústrias Extrativas	-7,85	-12,40	-20,31	-8,39	-26,15	-31,95	-28,32	-11,00	-3,89	4,77	-1,02	9,12	4,17
C - Indústrias de Transformação	2,80	2,23	-1,13	-4,42	-7,95	-11,21	-13,18	-10,64	-8,18	-6,71	-6,25	-5,63	-6,05
10 - Fabricação de produtos alimentícios	5,75	4,41	1,11	-0,80	-2,40	-7,51	-10,94	-7,85	-6,46	-4,28	-2,76	-2,80	-3,98
11 - Fabricação de bebidas	16,63	18,13	16,01	14,27	14,09	13,21	10,83	9,78	3,68	8,36	6,99	8,83	3,57
12 - Fabricação de produtos do fumo	12,14	15,36	17,23	17,25	10,15	8,02	1,94	4,72	1,23	1,54	-2,53	-2,28	-0,80
13 - Fabricação de produtos têxteis	4,27	2,00	0,42	-0,41	-1,69	-3,90	-5,72	-6,47	-7,16	-7,39	-7,38	-7,18	-7,44
14 - Confeção de artigos do vestuário e acessórios	13,97	17,61	15,85	13,35	8,90	9,77	11,21	9,99	6,74	5,92	7,39	7,64	6,72
15 - Preparação de couros e fabricação de artefatos de couro, artigos para viagem e calçados	-9,64	-7,19	-2,83	-4,55	-6,85	-7,44	-8,40	-6,49	-5,53	-4,11	-4,46	-2,77	-0,06
16 - Fabricação de produtos de madeira	-13,10	-8,40	-9,44	-10,26	-11,87	-13,01	-14,89	-14,06	-12,76	-10,44	-10,92	-8,53	-7,19
17 - Fabricação de celulose, papel e produtos de papel	11,66	11,50	8,60	3,00	-5,27	-10,39	-12,30	-13,29	-14,56	-14,36	-16,95	-15,23	-12,88
18 - Impressão e reprodução de gravações	16,06	15,61	13,17	11,91	11,20	7,96	6,58	7,30	6,91	6,93	6,34	6,23	7,49
19 - Fabricação de coque, de produtos derivados do petróleo e de biocombustíveis	7,01	3,49	-10,42	-17,39	-28,05	-35,25	-39,24	-29,73	-18,41	-16,59	-16,71	-15,43	-18,26
20B - Fabricação de sabões, detergentes, produtos de limpeza e artigos de perfumaria	16,59	14,68	10,79	7,63	8,92	9,77	7,96	8,20	4,07	2,75	1,07	0,46	-2,14
20C - Fabricação de outros produtos químicos	-12,92	-14,01	-19,87	-25,17	-28,45	-32,38	-32,70	-30,77	-25,43	-21,09	-18,65	-16,38	-15,87
21 - Fabricação de produtos farmoquímicos e farmacêuticos	5,37	2,38	4,97	2,45	1,75	2,60	2,98	1,74	-0,89	-1,49	1,01	-0,25	0,33
22 - Fabricação de produtos de borracha e de material plástico	-1,37	-0,97	-0,36	-1,59	-4,53	-5,40	-6,88	-6,98	-6,77	-6,52	-5,39	-3,91	-2,56
23 - Fabricação de produtos de minerais não-metálicos	13,64	12,72	11,19	8,06	4,10	2,58	-0,02	-0,39	-1,48	-2,09	-2,73	-2,65	-1,53
24 - Metalurgia	-10,62	-8,31	-7,80	-13,15	-16,87	-16,49	-15,17	-14,00	-11,69	-10,87	-11,37	-9,81	-8,85
25 - Fabricação de produtos de metal, exceto máquinas e equipamentos	1,35	3,70	1,50	-0,82	-6,39	-5,94	-7,03	-7,55	-6,25	-5,20	-4,24	-4,84	-4,92
26 - Fabricação de equipamentos de informática, produtos eletrônicos e ópticos	-3,66	-3,13	-1,28	0,85	-1,84	-2,86	-3,67	-5,06	-6,01	-6,34	-5,54	-5,65	-5,24
27 - Fabricação de máquinas, aparelhos e materiais elétricos	3,97	3,74	2,44	1,75	0,33	-0,74	-1,81	-1,86	-1,46	-2,87	-1,29	-2,44	-3,89
28 - Fabricação de máquinas e equipamentos	13,58	10,63	11,84	10,52	8,44	6,85	4,75	4,55	3,73	3,69	1,44	0,74	1,97
29 - Fabricação de veículos automotores, reboques e carrocerias	7,94	7,74	7,96	6,01	5,84	4,70	4,27	3,67	3,67	3,53	2,86	1,93	1,86
30 - Fabricação de outros equipamentos de transporte, exceto veículos automotores	6,74	8,45	10,42	9,82	5,01	0,99	-3,96	-0,30	-1,02	0,99	-1,89	-1,52	-1,76
31 - Fabricação de móveis	-0,12	1,78	1,94	1,95	1,37	0,89	0,45	0,68	0,37	-0,37	0,98	0,51	-1,73

Fonte: IBGE, Diretoria de Pesquisas, Coord. de Estatísticas Conjunturais em Empresas

**Tabela 10 - Índice de Preços ao Produtor, segundo as Grandes Categorias Econômicas, Jan/2023 - Jan/2024, Brasil, Número-índice, Base: Dez/2018 = 100**

Grandes Categorias Econômicas	Mês/ano												
	Jan/2023	Fev/2023	Mar/2023	Abr/2023	Mai/2023	Jun/2023	Jul/2023	Ago/2023	Set/2023	Out/2023	Nov/2023	Dez/2023	Jan/2024
Indústria Geral	166,89	166,41	165,33	164,75	160,01	155,65	154,47	155,63	157,28	158,96	158,41	158,10	157,61
Bens de Capital (BK)	166,62	166,29	167,91	167,76	166,65	164,90	164,04	164,27	164,86	165,57	164,76	164,26	165,16
Bens Intermediários (BI)	175,29	174,01	171,95	169,82	162,45	156,77	155,83	158,15	160,91	162,81	161,76	161,22	159,80
Bens de Consumo (BC)	154,84	155,47	155,27	156,85	155,19	152,24	150,62	150,30	150,57	152,12	152,35	152,40	152,96
Bens de Consumo Duráveis (BCD)	145,28	145,43	145,34	145,40	146,54	146,70	146,44	146,97	146,98	147,32	147,73	147,43	147,54
Bens de Consumo Semiduráveis e Não Duráveis (BCND)	156,88	157,61	157,40	159,29	157,04	153,42	151,51	151,01	151,33	153,15	153,33	153,46	154,12

Fonte: IBGE, Diretoria de Pesquisas, Coord. de Estatísticas Conjunturais em Empresas

**Tabela 11 - Índice de Preços ao Produtor, segundo as Grandes Categorias Econômicas, Brasil, Jan/2023 - Jan/2024, Variação M/M-1, Base: mês imediatamente anterior**

Grandes Categorias Econômicas	Mês/ano												
	Jan/2023	Fev/2023	Mar/2023	Abr/2023	Mai/2023	Jun/2023	Jul/2023	Ago/2023	Set/2023	Out/2023	Nov/2023	Dez/2023	Jan/2024
Indústria Geral	0,29	-0,29	-0,65	-0,35	-2,88	-2,72	-0,76	0,75	1,06	1,07	-0,34	-0,20	-0,31
Bens de Capital (BK)	-0,25	-0,20	0,98	-0,09	-0,66	-1,05	-0,52	0,14	0,36	0,44	-0,49	-0,31	0,55
Bens Intermediários (BI)	0,33	-0,73	-1,18	-1,24	-4,34	-3,50	-0,60	1,49	1,74	1,18	-0,64	-0,33	-0,88
Bens de Consumo (BC)	0,35	0,41	-0,13	1,01	-1,05	-1,90	-1,06	-0,21	0,18	1,04	0,15	0,03	0,37
Bens de Consumo Duráveis (BCD)	0,78	0,10	-0,06	0,04	0,78	0,10	-0,17	0,36	0,01	0,23	0,28	-0,20	0,08
Bens de Consumo Semiduráveis e Não Duráveis (BCND)	0,27	0,47	-0,14	1,20	-1,41	-2,30	-1,25	-0,33	0,21	1,20	0,12	0,08	0,43

Fonte: IBGE, Diretoria de Pesquisas, Coord. de Estatísticas Conjunturais em Empresas

**Tabela 12 - Índice de Preços ao Produtor, segundo as Grandes Categorias Econômicas, Brasil, Jan/2023 - Jan/2024, Variação acumulada no ano, Base: Dezembro do ano anterior**

Grandes Categorias Econômicas	Mês/ano												
	Jan/2023	Fev/2023	Mar/2023	Abr/2023	Mai/2023	Jun/2023	Jul/2023	Ago/2023	Set/2023	Out/2023	Nov/2023	Dez/2023	Jan/2024
Indústria Geral	0,29	0,00	-0,64	-0,99	-3,84	-6,46	-7,17	-6,47	-5,48	-4,47	-4,80	-4,99	-0,31
Bens de Capital (BK)	-0,25	-0,44	0,53	0,44	-0,23	-1,27	-1,79	-1,65	-1,30	-0,87	-1,36	-1,66	0,55
Bens Intermediários (BI)	0,33	-0,41	-1,58	-2,80	-7,02	-10,28	-10,81	-9,48	-7,90	-6,82	-7,42	-7,72	-0,88
Bens de Consumo (BC)	0,35	0,76	0,64	1,65	0,58	-1,33	-2,38	-2,59	-2,42	-1,41	-1,26	-1,23	0,37
Bens de Consumo Duráveis (BCD)	0,78	0,89	0,82	0,87	1,66	1,77	1,59	1,95	1,97	2,20	2,48	2,28	0,08
Bens de Consumo Semiduráveis e Não Duráveis (BCND)	0,27	0,74	0,60	1,81	0,37	-1,94	-3,16	-3,48	-3,28	-2,12	-2,00	-1,92	0,43

Fonte: IBGE, Diretoria de Pesquisas, Coord. de Estatísticas Conjunturais em Empresas

**Tabela 13 - Índice de Preços ao Produtor, segundo as Grandes Categorias Econômicas, Brasil, Jan/2023 - Jan/2024, Variação M/M<sub>-12</sub>, Base: mesmo mês do ano anterior**

Grandes Categorias Econômicas	Mês/ano												
	Jan/2023	Fev/2023	Mar/2023	Abr/2023	Mai/2023	Jun/2023	Jul/2023	Ago/2023	Set/2023	Out/2023	Nov/2023	Dez/2023	Jan/2024
Indústria Geral	2,24	1,39	-2,30	-4,63	-9,02	-12,37	-14,02	-10,65	-7,97	-6,18	-6,01	-4,99	-5,56
Bens de Capital (BK)	9,02	8,17	8,92	8,66	5,81	3,65	0,70	1,21	0,99	0,63	-0,38	-1,66	-0,87
Bens Intermediários (BI)	-0,49	-1,66	-6,28	-8,79	-14,70	-18,50	-19,77	-15,59	-12,05	-9,49	-9,33	-7,72	-8,84
Bens de Consumo (BC)	5,58	5,28	2,40	-0,08	-2,05	-4,88	-6,96	-4,59	-2,87	-2,05	-1,67	-1,23	-1,21
Bens de Consumo Duráveis (BCD)	6,54	6,30	5,82	3,64	3,81	3,68	3,55	2,61	2,32	2,25	2,30	2,28	1,56
Bens de Consumo Semiduráveis e Não Duráveis (BCND)	5,39	5,08	1,75	-0,77	-3,14	-6,46	-8,87	-5,96	-3,88	-2,89	-2,45	-1,92	-1,76

Fonte: IBGE, Diretoria de Pesquisas, Coord. de Estatísticas Conjunturais em Empresas

**Tabela 14 - Índice de Preços ao Produtor, segundo os Grupos de produtos, Brasil, Jan/2023 - Jan/2024, Número-índice, Base: Dez/2018 = 100**

Grupos de Produtos	Mês/ano												
	Jan/2023	Fev/2023	Mar/2023	Abr/2023	Mai/2023	Jun/2023	Jul/2023	Ago/2023	Set/2023	Out/2023	Nov/2023	Dez/2023	Jan/2024
101 - Abate e fabricação de produtos de carne	159,81	158,35	157,52	159,67	158,53	151,07	147,55	144,82	146,10	153,55	153,89	153,55	154,11
104 - Fabricação de óleos e gorduras vegetais e animais	221,82	215,22	207,10	188,86	178,53	172,51	174,35	174,90	173,80	173,24	176,95	173,74	168,66
105 - Laticínios	177,64	179,58	179,50	188,87	182,17	176,74	174,25	170,50	164,44	160,33	161,17	161,87	166,74
106 - Moagem, fabricação de produtos amiláceos e de alimentos para animais	186,97	185,55	183,93	183,20	179,94	179,04	176,85	178,24	179,99	181,58	187,74	195,72	195,73
107 - Fabricação e refino de açúcar	199,25	200,47	204,87	217,67	222,24	212,87	210,49	213,87	219,69	227,38	227,06	227,73	217,60
108 - Torrefação e moagem de café	180,83	177,93	179,10	173,57	168,84	171,94	170,03	169,73	171,71	167,16	167,39	167,43	177,35
151 - Curtimento e outras preparações de couro	128,86	130,89	131,58	127,69	125,43	124,69	121,10	120,60	119,91	124,50	121,73	125,15	126,56
153 - Fabricação de calçados	133,12	134,33	136,73	136,41	135,17	133,97	133,76	135,65	135,41	134,68	134,03	133,18	134,59
201 - Fabricação de produtos químicos inorgânicos	199,18	186,43	174,10	163,26	151,06	143,68	144,13	148,31	150,26	149,13	145,33	141,68	142,03
203 - Fabricação de resinas e elastômeros	130,83	139,38	143,59	140,77	137,51	126,78	123,69	123,47	130,19	136,86	137,74	133,89	130,58
205 - Fabricação de defensivos agrícolas e desinfestantes domissanitários	160,80	153,93	154,13	151,45	142,40	134,90	134,83	136,97	135,49	133,97	126,45	132,44	133,26
221 - Fabricação de produtos de borracha	160,59	166,38	165,60	165,06	164,88	164,45	163,94	163,28	161,28	159,74	159,54	159,51	157,66
222 - Fabricação de produtos de material plástico	148,65	147,39	147,69	147,49	146,77	144,62	142,03	141,28	141,63	142,60	142,69	142,82	144,34
233 - Fabricação de artefatos de concreto, cimento, fibrocimento, gesso e materiais semelhantes	169,10	166,94	166,22	166,52	164,66	167,08	167,06	167,52	168,74	168,69	168,47	167,73	170,14
234 - Fabricação de produtos cerâmicos	153,84	152,16	152,22	149,73	148,59	148,67	147,86	151,46	152,67	150,33	149,81	150,25	150,66
242 - Siderurgia	170,55	170,10	170,48	174,42	170,94	172,54	167,40	161,30	157,09	153,71	151,37	152,62	155,79
262 - Fabricação de equipamentos de informática e periféricos	124,85	123,58	123,11	125,57	118,48	117,63	115,57	110,29	113,12	111,23	112,78	110,46	111,27
264 - Fabricação de aparelhos de recepção, reprodução, gravação e amplificação de áudio e vídeo	137,93	136,11	137,09	136,49	135,40	135,06	132,75	134,19	127,86	128,58	130,29	129,79	129,95
271 - Fabricação de geradores, transformadores e motores elétricos	160,04	162,55	160,71	165,67	160,75	160,92	159,18	160,96	160,46	159,18	165,01	160,72	158,80
275 - Fabricação de eletrodomésticos	158,91	158,78	157,16	157,25	157,12	156,87	156,47	155,51	154,83	154,03	155,64	155,21	151,09
281 - Fabricação de motores, bombas, compressores e equipamentos de transmissão	150,90	149,39	149,60	149,90	152,23	151,75	155,77	156,49	156,24	158,45	158,37	158,09	160,59
283 - Fabricação de tratores e de máquinas e equipamentos para a agricultura e pecuária	212,14	208,33	214,73	211,86	212,20	210,48	208,08	208,39	210,94	210,13	209,34	209,71	214,20
291 - Fabricação de automóveis, camionetas e utilitários	139,92	139,99	140,47	140,62	142,32	142,44	142,58	143,33	143,91	144,13	144,45	144,26	145,01

Fonte: IBGE, Diretoria de Pesquisas, Coord. de Estatísticas Conjunturais em Empresas

**Tabela 15 - Índice de Preços ao Produtor, segundo os Grupos de produtos, Brasil, Jan/2023 - Jan/2024, Variação M/M-1, Base: mês imediatamente anterior**

Grupos de Produtos	Mês/ano												
	Jan/2023	Fev/2023	Mar/2023	Abr/2023	Mai/2023	Jun/2023	Jul/2023	Ago/2023	Set/2023	Out/2023	Nov/2023	Dez/2023	Jan/2024
101 - Abate e fabricação de produtos de carne	-2,91	-0,91	-0,52	1,36	-0,71	-4,70	-2,33	-1,85	0,89	5,10	0,22	-0,22	0,37
104 - Fabricação de óleos e gorduras vegetais e animais	0,62	-2,98	-3,77	-8,80	-5,47	-3,37	1,06	0,31	-0,63	-0,33	2,14	-1,81	-2,92
105 - Laticínios	5,81	1,10	-0,04	5,22	-3,54	-2,98	-1,41	-2,15	-3,55	-2,50	0,52	0,43	3,01
106 - Moagem, fabricação de produtos amiláceos e de alimentos para animais	1,41	-0,76	-0,88	-0,39	-1,78	-0,50	-1,23	0,79	0,98	0,88	3,39	4,25	0,01
107 - Fabricação e refino de açúcar	3,17	0,61	2,20	6,25	2,10	-4,21	-1,12	1,61	2,72	3,50	-0,14	0,30	-4,45
108 - Torrefação e moagem de café	-0,39	-1,60	0,65	-3,09	-2,72	1,84	-1,11	-0,17	1,16	-2,65	0,14	0,02	5,93
151 - Curtimento e outras preparações de couro	-1,55	1,57	0,52	-2,95	-1,78	-0,59	-2,88	-0,42	-0,57	3,83	-2,23	2,80	1,13
153 - Fabricação de calçados	-1,73	0,91	1,79	-0,24	-0,91	-0,89	-0,16	1,42	-0,18	-0,54	-0,48	-0,63	1,06
201 - Fabricação de produtos químicos inorgânicos	-0,95	-6,40	-6,61	-6,23	-7,47	-4,89	0,32	2,90	1,31	-0,75	-2,55	-2,51	0,24
203 - Fabricação de resinas e elastômeros	-1,38	6,53	3,03	-1,97	-2,31	-7,80	-2,43	-0,18	5,44	5,12	0,65	-2,80	-2,47
205 - Fabricação de defensivos agrícolas e desinfestantes domissanitários	-1,00	-4,28	0,13	-1,74	-5,97	-5,27	-0,05	1,58	-1,08	-1,12	-5,61	4,74	0,61
221 - Fabricação de produtos de borracha	-0,15	3,61	-0,47	-0,33	-0,11	-0,26	-0,31	-0,41	-1,22	-0,95	-0,13	-0,02	-1,15
222 - Fabricação de produtos de material plástico	-1,41	-0,85	0,20	-0,13	-0,49	-1,46	-1,79	-0,53	0,25	0,69	0,06	0,09	1,06
233 - Fabricação de artefatos de concreto, cimento, fibrocimento, gesso e materiais semelhantes	0,96	-1,28	-0,43	0,18	-1,12	1,47	-0,01	0,28	0,73	-0,03	-0,13	-0,44	1,44
234 - Fabricação de produtos cerâmicos	0,19	-1,10	0,04	-1,64	-0,76	0,05	-0,54	2,43	0,80	-1,53	-0,35	0,30	0,27
242 - Siderurgia	-0,10	-0,27	0,23	2,31	-1,99	0,93	-2,98	-3,65	-2,61	-2,16	-1,52	0,83	2,08
262 - Fabricação de equipamentos de informática e periféricos	-0,22	-1,01	-0,39	2,01	-5,65	-0,72	-1,75	-4,56	2,56	-1,67	1,39	-2,06	0,73
264 - Fabricação de aparelhos de recepção, reprodução, gravação e amplificação de áudio e vídeo	0,05	-1,32	0,72	-0,43	-0,80	-0,25	-1,71	1,09	-4,72	0,57	1,32	-0,38	0,12
271 - Fabricação de geradores, transformadores e motores elétricos	-0,51	1,57	-1,13	3,09	-2,97	0,11	-1,08	1,12	-0,31	-0,80	3,66	-2,60	-1,19
275 - Fabricação de eletrodomésticos	-1,31	-0,08	-1,02	0,06	-0,08	-0,16	-0,25	-0,62	-0,43	-0,52	1,04	-0,28	-2,65
281 - Fabricação de motores, bombas, compressores e equipamentos de transmissão	1,75	-1,00	0,14	0,20	1,55	-0,31	2,65	0,46	-0,16	1,42	-0,05	-0,17	1,58
283 - Fabricação de tratores e de máquinas e equipamentos para a agricultura e pecuária	-0,09	-1,80	3,07	-1,33	0,16	-0,81	-1,14	0,15	1,22	-0,38	-0,38	0,17	2,14
291 - Fabricação de automóveis, camionetas e utilitários	0,12	0,05	0,34	0,10	1,21	0,08	0,10	0,53	0,40	0,15	0,22	-0,13	0,52

Fonte: IBGE, Diretoria de Pesquisas, Coord. de Estatísticas Conjunturais em Empresas

**Tabela 16 - Índice de Preços ao Produtor, segundo os Grupos de produtos, Brasil, Jan/2023 - Jan/2024, Variação acumulada no ano, Base: Dezembro do ano anterior**

Grupos de Produtos	Mês/ano												
	Jan/2023	Fev/2023	Mar/2023	Abr/2023	Mai/2023	Jun/2023	Jul/2023	Ago/2023	Set/2023	Out/2023	Nov/2023	Dez/2023	Jan/2024
101 - Abate e fabricação de produtos de carne	-2,91	-3,80	-4,30	-3,00	-3,69	-8,22	-10,36	-12,02	-11,24	-6,71	-6,51	-6,72	0,37
104 - Fabricação de óleos e gorduras vegetais e animais	0,62	-2,38	-6,06	-14,33	-19,02	-21,75	-20,92	-20,67	-21,16	-21,42	-19,74	-21,19	-2,92
105 - Laticínios	5,81	6,97	6,92	12,50	8,51	5,28	3,79	1,56	-2,05	-4,50	-4,00	-3,59	3,01
106 - Moagem, fabricação de produtos amiláceos e de alimentos para animais	1,41	0,64	-0,24	-0,63	-2,40	-2,89	-4,08	-3,32	-2,38	-1,51	1,83	6,15	0,01
107 - Fabricação e refino de açúcar	3,17	3,80	6,08	12,71	15,07	10,22	8,99	10,74	13,75	17,73	17,57	17,92	-4,45
108 - Torrefação e moagem de café	-0,39	-1,99	-1,35	-4,39	-7,00	-5,29	-6,34	-6,50	-5,42	-7,92	-7,80	-7,78	5,93
151 - Curtimento e outras preparações de couro	-1,55	0,00	0,53	-2,44	-4,17	-4,74	-7,48	-7,86	-8,39	-4,88	-6,99	-4,39	1,13
153 - Fabricação de calçados	-1,73	-0,83	0,94	0,70	-0,21	-1,10	-1,25	0,15	-0,03	-0,57	-1,06	-1,68	1,06
201 - Fabricação de produtos químicos inorgânicos	-0,95	-7,28	-13,42	-18,81	-24,88	-28,55	-28,32	-26,24	-25,28	-25,84	-27,73	-29,54	0,24
203 - Fabricação de resinas e elastômeros	-1,38	5,06	8,24	6,11	3,65	-4,43	-6,76	-6,93	-1,86	3,17	3,83	0,93	-2,47
205 - Fabricação de defensivos agrícolas e desinfestantes domissanitários	-1,00	-5,23	-5,11	-6,75	-12,32	-16,95	-16,98	-15,67	-16,58	-17,51	-22,15	-18,46	0,61
221 - Fabricação de produtos de borracha	-0,15	3,45	2,96	2,63	2,51	2,25	1,93	1,52	0,27	-0,68	-0,81	-0,83	-1,15
222 - Fabricação de produtos de material plástico	-1,41	-2,24	-2,04	-2,17	-2,65	-4,07	-5,79	-6,29	-6,06	-5,41	-5,36	-5,27	1,06
233 - Fabricação de artefatos de concreto, cimento, fibrocimento, gesso e materiais semelhantes	0,96	-0,33	-0,76	-0,58	-1,69	-0,25	-0,26	0,01	0,74	0,71	0,58	0,14	1,44
234 - Fabricação de produtos cerâmicos	0,19	-0,91	-0,87	-2,49	-3,23	-3,18	-3,70	-1,36	-0,57	-2,09	-2,44	-2,15	0,27
242 - Siderurgia	-0,10	-0,37	-0,14	2,17	0,13	1,07	-1,94	-5,52	-7,98	-9,96	-11,34	-10,60	2,08
262 - Fabricação de equipamentos de informática e periféricos	-0,22	-1,23	-1,61	0,36	-5,31	-5,99	-7,64	-11,85	-9,60	-11,10	-9,87	-11,72	0,73
264 - Fabricação de aparelhos de recepção, reprodução, gravação e amplificação de áudio e vídeo	0,05	-1,27	-0,57	-1,00	-1,79	-2,04	-3,71	-2,66	-7,26	-6,73	-5,50	-5,86	0,12
271 - Fabricação de geradores, transformadores e motores elétricos	-0,51	1,06	-0,09	3,00	-0,06	0,05	-1,04	0,07	-0,24	-1,04	2,59	-0,08	-1,19
275 - Fabricação de eletrodomésticos	-1,31	-1,39	-2,40	-2,34	-2,42	-2,58	-2,83	-3,43	-3,85	-4,34	-3,34	-3,61	-2,65
281 - Fabricação de motores, bombas, compressores e equipamentos de transmissão	1,75	0,73	0,87	1,07	2,64	2,32	5,03	5,51	5,34	6,84	6,78	6,60	1,58
283 - Fabricação de tratores e de máquinas e equipamentos para a agricultura e pecuária	-0,09	-1,89	1,13	-0,22	-0,06	-0,87	-2,00	-1,86	-0,66	-1,04	-1,41	-1,24	2,14
291 - Fabricação de automóveis, camionetas e utilitários	0,12	0,17	0,51	0,62	1,83	1,91	2,02	2,55	2,97	3,13	3,36	3,22	0,52

Fonte: IBGE, Diretoria de Pesquisas, Coord. de Estatísticas Conjunturais em Empresas



**Tabela 17 - Índice de Preços ao Produtor, segundo os Grupos de produtos, Brasil, Jan/2023 - Jan/2024, Variação M/M<sub>-12</sub>, Base: mesmo mês do ano anterior**

Grupos de Produtos	Mês/ano												
	Jan/2023	Fev/2023	Mar/2023	Abr/2023	Mai/2023	Jun/2023	Jul/2023	Ago/2023	Set/2023	Out/2023	Nov/2023	Dez/2023	Jan/2024
101 - Abate e fabricação de produtos de carne	-2,92	-3,75	-7,40	-9,05	-10,22	-15,09	-17,12	-17,02	-14,42	-9,38	-7,55	-6,72	-3,57
104 - Fabricação de óleos e gorduras vegetais e animais	4,07	-2,46	-9,89	-16,15	-19,20	-20,01	-20,70	-17,76	-19,36	-19,76	-18,40	-21,19	-23,96
105 - Laticínios	24,73	21,22	12,69	9,34	2,65	-13,42	-25,03	-14,18	-10,26	-10,55	-6,04	-3,59	-6,14
106 - Moagem, fabricação de produtos amiláceos e de alimentos para animais	16,92	12,74	7,37	4,80	3,42	1,93	-0,59	-1,04	0,10	0,55	2,48	6,15	4,69
107 - Fabricação e refino de açúcar	4,89	10,56	16,66	21,45	24,60	16,18	10,93	15,04	17,66	21,38	20,55	17,92	9,21
108 - Torrefação e moagem de café	-0,24	-2,21	-2,58	-8,99	-11,06	-9,19	-9,08	-4,59	-7,25	-9,49	-8,10	-7,78	-1,92
151 - Curtimento e outras preparações de couro	-30,88	-26,13	-20,19	-21,56	-23,38	-22,50	-23,05	-20,52	-17,92	-11,15	-10,92	-4,39	-1,79
153 - Fabricação de calçados	14,11	12,47	13,84	11,25	8,32	5,96	4,17	5,03	4,22	1,08	0,15	-1,68	1,11
201 - Fabricação de produtos químicos inorgânicos	-13,56	-19,26	-31,05	-37,88	-39,47	-42,81	-41,82	-38,48	-33,96	-31,43	-29,06	-29,54	-28,69
203 - Fabricação de resinas e elastômeros	-32,67	-22,52	-18,71	-22,93	-26,90	-32,95	-31,93	-27,06	-16,11	-7,57	-2,41	0,93	-0,19
205 - Fabricação de defensivos agrícolas e desinfestantes domissanitários	11,20	3,82	-6,47	-15,36	-20,46	-25,32	-25,12	-23,75	-23,32	-23,00	-27,35	-18,46	-17,13
221 - Fabricação de produtos de borracha	15,27	17,98	16,37	13,53	4,22	3,20	2,42	1,25	-0,17	-1,01	-1,11	-0,83	-1,82
222 - Fabricação de produtos de material plástico	-7,36	-7,90	-6,61	-7,33	-8,13	-8,98	-10,76	-10,46	-9,59	-8,88	-7,25	-5,27	-2,90
233 - Fabricação de artefatos de concreto, cimento, fibrocimento, gesso e materiais semelhantes	16,79	14,41	10,26	9,52	6,05	4,37	2,31	2,54	3,79	3,34	1,21	0,14	0,61
234 - Fabricação de produtos cerâmicos	0,58	-0,83	-0,78	-2,99	-4,15	-3,66	-3,88	-2,71	-2,21	-3,32	-2,18	-2,15	-2,07
242 - Siderurgia	-10,22	-6,65	-5,95	-11,43	-18,78	-17,57	-15,66	-14,48	-12,83	-13,22	-13,29	-10,60	-8,66
262 - Fabricação de equipamentos de informática e periféricos	-15,90	-18,24	-14,47	-10,27	-15,05	-17,22	-17,18	-19,23	-13,26	-14,91	-11,05	-11,72	-10,88
264 - Fabricação de aparelhos de recepção, reprodução, gravação e amplificação de áudio e vídeo	0,55	-1,54	-2,39	-1,03	-3,01	-2,53	-1,52	-1,50	-7,86	-5,91	-4,83	-5,86	-5,79
271 - Fabricação de geradores, transformadores e motores elétricos	10,53	9,80	5,41	9,51	5,14	1,79	0,01	0,28	0,04	-2,57	2,45	-0,08	-0,77
275 - Fabricação de eletrodomésticos	11,07	8,69	7,51	1,19	1,34	0,59	-0,15	-1,98	-2,74	-4,48	-5,20	-3,61	-4,92
281 - Fabricação de motores, bombas, compressores e equipamentos de transmissão	13,00	9,67	10,97	10,06	10,21	8,12	9,99	9,83	7,75	8,53	8,21	6,60	6,42
283 - Fabricação de tratores e de máquinas e equipamentos para a agricultura e pecuária	20,19	15,58	18,85	16,11	10,85	10,68	4,03	3,15	2,13	1,46	-2,32	-1,24	0,97
291 - Fabricação de automóveis, camionetas e utilitários	5,98	6,01	6,10	3,82	4,44	4,38	4,37	3,44	3,39	3,46	3,36	3,22	3,64

Fonte: IBGE, Diretoria de Pesquisas, Coord. de Estatísticas Conjunturais em Empresas

**Quadro 12 - Índice de Preços ao Produtor, segundo as Atividades de Indústria e Produtos Investigados, Brasil, Jan/2024, Base: mês imediatamente anterior**

continua

Atividades	Produtos		Influência (p.p.)	
	Código	Descrição Resumida (1)	Sinal	Total
B - Indústrias extrativas	0710.2015	Min. ferro e seus concentrados, exc. pelotizado/sinterizado	+	4,64
	0600.2030	Óleos brutos de petróleo	+	
	0710.2030	Minérios de ferro pelotizados ou sinterizados	+	
	0729.2040	Minérios de cobre e seus concentrados, bruto ou beneficiado	+	
	0600.2010	Gás natural, liquefeito ou no estado gasoso	+	
	Demais produtos: não há			
10 - Alimentos	1071.2040	Açúcar VHP (very high polarization)	-	-0,60
	1041.2120	Resíduos da extração de soja	-	
	1012.2030	Carnes e miudezas de aves congeladas	+	
	1051.2010	Leite esterilizado / UHT / Longa Vida	+	
	Demais 39 produtos			
11 - Bebidas	1122.2090	Refrigerantes	+	0,28
	1122.2080	Xaropes para bebidas com fins industriais	-	
	1113.2020	Cervejas e chope	+	
	1111.2010	Aguardente de cana-de-açúcar	-	
	Demais produtos: não há			
12 - Fumo	1210.2010	Folhas de fumo total ou parcialmente destaladas	+	1,30
	1220.2020	Cigarros	+	
	Demais produtos: não há			
13 - Têxtil	1330.2040	Tecidos malha de fibras sint. ou artificiais, exc. atalhado	-	-0,28
	1321.2070	Tecidos de algodão crus ou alvejados, inclusive combinados	+	
	1311.2070	Fios de algodão singelos	-	
	1321.7090	Tecidos de algodão tintos ou estampados, exceto combinados	-	
	Demais 18 produtos			
14 - Vestuário	1412.2390	Vestidos de malha	+	0,10
	1412.2170	Camisetas ("T-Shirts") e camisetas interiores	-	
	1412.2100	Calças compridas masculinas, exceto de malha	-	
	1412.2130	Blusas, camisas e semelhantes, de malha, de uso feminino	+	
	Demais 15 produtos			
15 - Calçados e produtos de couro	1531.2010	Calçados de couro, femininos, exc. esportivo/segurança/tênis	+	1,03
	1510.2060	Couro/pele bov./equíd. apergaminhado/rep. após curt./secag	+	
	1533.5010	Calçado mat. sintético, montado, exc. tênis/uso profissional	+	
	1532.5055	Tênis de qualquer material	+	
	Demais 3 produtos			
16 - Madeira	1621.2040	Painéis de fibras de madeira	+	0,88
	1621.2020	Madeira compensada, folheada e formas semelhantes	+	
	1621.2050	Painéis de partículas de madeira	+	
	1610.2060	Madeira serrada, aplainada ou polida	-	
	Demais 3 produtos			
17 - Papel e celulose	1710.2035	Pasta química madeira, à soda/sulfato, exc. pasta dissolução	-	-1,19
	1721.2080	Papel kraft para embalagem não revestido	-	
	1733.2010	Caixas de papelão ondulado ou corrugado	-	
	1721.2150	Papel escrita, impressão, outros fins gráficos não revestido	-	
	Demais 7 produtos			

**Quadro 12 - Índice de Preços ao Produtor, segundo as Atividades de Indústria e Produtos Investigados, Brasil, Jan/2024, Base: mês imediatamente anterior**

continuação

Atividades	Produtos		Influência (p.p.)	
	Código	Descrição Resumida (1)	Sinal	Total
18 - Impressão	1813.5090	Impressos p/fins publicitários ou promocionais	+	1,80
	1811.7050	Livros, brochuras ou impressos sob encomenda	+	
	1813.2050	Etiquetas/rótulos impressos suporte que não seja de papel	+	
	1813.2140	Rótulo adesivo de papel, impressos, para a indústria gráfica	+	
		Demais 6 produtos		
19 - Refino de petróleo e biocombustíveis	1921.2100	Óleo diesel	-	-4,95
	1931.5030	Álcool etílico (anidro ou hidratado)	-	
	1921.2150	Querosenes de aviação	-	
	1932.2020	Biodiesel	-	
		Demais 6 produtos		
20C - Outros produtos químicos	2031.2150	Polietileno linear, com densidade inferior a 0,94	-	-0,63
	2031.2130	Polietileno de alta densidade (PEAD)	-	
	2014.2080	Oxigênio	+	
	2021.2010	Benzeno	-	
		Demais 35 produtos		
20B - Perfumaria, sabões e produtos de limpeza	2061.2100	Sabão/detergente em pó, flocos ou formas semelhantes	-	-1,98
	2063.2260	Xampus para os cabelos	-	
	2063.2230	Sabonetes para higiene pessoal, exceto medicinais	+	
	2063.2070	Desodorantes corporais e antiperspirantes, líquidos	-	
		Demais 8 produtos		
21 - Farmacêutica	2121.2185	Medicamento base hormônio, uso humano, exc. contraceptivo	+	1,34
	2121.7110	Base de ácidos nucleicos, seus sais exceto cetoconazol	+	
	2121.7090	Heterocíclicos de nitrogênio/ inibidor da bomba de prótons	+	
	2122.7030	Antibióticos, vacinas e soros para uso veterinário	+	
		Demais 8 produtos		
22 - Borracha e plástico	2222.2140	Garrafas, garrafões e artigos semelhantes de plástico	+	0,55
	2221.2020	Chapas/semelhantes de plástico, alveolares, não reforçadas	+	
	2222.2150	Rolha/outros dispositivos de plástico para fechar recipiente	+	
	2229.2030	Artigos de plástico para uso doméstico	+	
		Demais 27 produtos		
23 - Minerais não-metálicos	2320.7040	Cimentos Portland, exceto brancos	+	1,30
	2330.2100	Massa de concreto	+	
	2312.2030	Garrafas de vidro para embalagem	-	
	2349.2110	Pias/banheiras/bidês e semelhantes, de cerâmica ou porcelana	+	
		Demais 7 produtos		
24 - Metalurgia	2421.2030	Lingotes, blocos, tarugos ou placas de aço ao carbono	+	0,91
	2422.2010	Bobinas a frio de aço ao carbono, não revestidos	+	
	2422.2035	Bobinas ou chapas de aço galvanizadas, zincadas ou cromadas	+	
	2441.2045	Chapas e tiras, de alumínio, de espessura superior a 0,2mm	-	
		Demais 20 produtos		
25 - Produtos de metal	2599.2065	Laminados metálicos cortados em qualquer forma	+	0,00
	2592.2220	Parafusos e outros artefatos roscados de ferro e aço	-	
	2591.2100	Rolhas, tampas ou cápsulas metálicas	-	
	2591.2030	Latas de alumínio para embalagem	+	
		Demais 21 produtos		

**Quadro 12 - Índice de Preços ao Produtor, segundo as Atividades de Indústria e Produtos Investigados, Brasil, Jan/2024, Base: mês imediatamente anterior**

conclusão

Atividades (1)	Produtos		Influência (p.p.)	
	Código	Descrição Resumida (2)	Sinal	Total
26 - Equipos de informática, produtos eletrônicos e ópticos	2621.2025	Computadores pessoais portáteis	+	0,17
	2621.2010	PC desktops	-	
	2640.2180	Televisores (receptores de televisão)	+	
	2640.2150	Rádios para veículos automotores	-	
	Demais 7 produtos			
27 - Máquinas, aparelhos e materiais elétricos	2751.2100	Refrigeradores ou congeladores para uso doméstico	-	-1,13
	2710.2160	Transformadores de dielétrico líquido	-	
	2751.2030	Máquinas de lavar ou secar roupa para uso doméstico	-	
	2751.2005	Fogões de cozinha para uso doméstico	-	
	Demais 17 produtos			
28 - Fabricação de máquinas e equipamentos	2833.6140	Máquinas para colheita	+	0,93
	2831.2030	Tratores agrícolas	+	
	2812.6010	Bombas centrífugas	+	
	2869.2270	Silos metálicos para cereais	+	
	Demais 42 produtos			
29 - Veículos automotores	2910.7010	Automóvel passageiro, a gasolina ou bicombustível	+	0,31
	2942.7010	Sistemas de marcha e transmissão para veículos automotores	+	
	2941.6040	Peças/acessórios, sistema de motor de veículos automotores	-	
	2920.7070	Chassis com motor para ônibus ou para caminhões	-	
	Demais 19 produtos			
30 - Outros equipamentos de transporte	3091.7010	Motocicletas com mais de 50cm3	+	0,65
	3041.7020	Aviões de peso superior a 2.000 kg	+	
	3011.5070	Fabricação de embarcações	-	
	3091.6060	Peças e acessórios para motocicletas ou ciclomotores	+	
	Demais produtos: não há			
31 - Móveis	3104.6030	Colchões de molas metálicas	-	-0,52
	3101.2270	Móveis de madeira p/ comércio e serviço, exc. Balcão/vitrine	-	
	3101.2025	Armário madeira, residencial, exc. cozinha/embutido/modulado	-	
	3104.2010	Colchões de borracha, plástico ou espuma	-	
	Demais 13 produtos			

Fonte: IBGE, Diretoria de Pesquisas, Coord. de Estatísticas Conjunturais em Empresas

(1) O quadro 13, neste apêndice tabular, lista as descrições completas das atividades de indústria

(2) A descrição completa dos produtos investigados pode ser acessada em < [https://ftp.ibge.gov.br/Precos Indices de Precos ao Produtor/Produtos Selecionados IPP/lista produtos ie it 20181 2.pdf](https://ftp.ibge.gov.br/Precos/Indices%20de%20Precos%20ao%20Produtor/Produtos%20Selecionados%20IPP/lista%20produtos%20ie%20it%20201812.pdf) > .

**Quadro 13 - Descrição completa e resumida das Atividades de Indústria**

Código	Descrição Completa	Descrição Resumida
B	Indústrias Extrativas	Indústrias extrativas
10	Fabricação de produtos alimentícios	Alimentos
11	Fabricação de bebidas	Bebidas
12	Fabricação de produtos do fumo	Fumo
13	Fabricação de produtos têxteis	Têxtil
14	Confecção de artigos do vestuário e acessórios	Vestuário
15	Preparação de couros e fabricação de artefatos de couro, artigos para viagem e calçados	Calçados e produtos de couro
16	Fabricação de produtos de madeira	Madeira
17	Fabricação de celulose, papel e produtos de papel	Papel e celulose
18	Impressão e reprodução de gravações	Impressão
19	Fabricação de coque, de produtos derivados do petróleo e de biocombustíveis	Refino de petróleo e biocombustíveis
20B	Fabricação de sabões, detergentes, produtos de limpeza e artigos de perfumaria	Perfumaria, sabões e produtos de limpeza
20C	Fabricação de outros produtos químicos	Outros produtos químicos
21	Fabricação de produtos farmoquímicos e farmacêuticos	Farmacêutica
22	Fabricação de produtos de borracha e de material plástico	Borracha e plástico
23	Fabricação de produtos de minerais não-metálicos	Minerais não-metálicos
24	Metalurgia	Metalurgia
25	Fabricação de produtos de metal, exceto máquinas e equipamentos	Produtos de metal
26	Fabricação de equipamentos de informática, produtos eletrônicos e ópticos	Equipamentos de informática, produtos eletrônicos e ópticos
27	Fabricação de máquinas, aparelhos e materiais elétricos	Máquinas, aparelhos e materiais elétricos
28	Fabricação de máquinas e equipamentos	Fabricação de máquinas e equipamentos
29	Fabricação de veículos automotores, reboques e carrocerias	Veículos automotores
30	Fabricação de outros equipamentos de transporte, exceto veículos automotores	Outros equipamentos de transporte
31	Fabricação de móveis	Móveis

Fonte: IBGE, Diretoria de Pesquisas, Coord. de Estatísticas Conjunturais em Empresas