

LSPA

LEVANTAMENTO SISTEMÁTICO DA PRODUÇÃO AGRÍCOLA

PESQUISA MENSAL DE PREVISÃO E ACOMPANHAMENTO
DAS SAFRAS AGRÍCOLAS NO ANO CIVIL

agosto 2013

Presidenta da República
Dilma Rousseff
Ministra do Planejamento, Orçamento e Gestão
Miriam Belchior

**INSTITUTO BRASILEIRO
DE GEOGRAFIA E
ESTATÍSTICA – IBGE**

Presidenta
Wasmália Bivar

Diretor-Executivo
Fernando J. Abrantes

ÓRGÃOS ESPECÍFICOS SINGULARES

Diretoria de Pesquisas
Marcia Maria Melo Quintslr

Diretoria de Geociências
Wadih João Scandar Neto

Diretoria de Informática
Paulo César Moraes Simões

Centro de Documentação e Disseminação de Informações
David Wu Tai

Escola Nacional de Ciências Estatísticas
Denise Britz do Nascimento Silva

UNIDADE RESPONSÁVEL

Diretoria de Pesquisas
Coordenação de Agropecuária
Flavio Pinto Bolliger

**MINISTÉRIO DO PLANEJAMENTO, ORÇAMENTO E GESTÃO
INSTITUTO BRASILEIRO DE GEOGRAFIA E ESTATÍSTICA - IBGE
DIRETORIA DE PESQUISAS
COORDENAÇÃO DE AGROPECUÁRIA**

**LEVANTAMENTO
SISTEMÁTICO
DA PRODUÇÃO AGRÍCOLA**

**Pesquisa Mensal de Previsão
e Acompanhamento
das Safras Agrícolas
no Ano Civil**

ISSN 0103-443X

Levant. Sistem. Prod. Agríc. Rio de Janeiro v.26 n.8 p.1-84 agosto.2013

INSTITUTO BRASILEIRO DE GEOGRAFIA E ESTATÍSTICA - IBGE
Av. Franklin Roosevelt, 166 - Centro
20021 - Rio de Janeiro, RJ – Brasil

ISSN 0103-443X

© **IBGE**

COORDENAÇÃO DE AGROPECUÁRIA
Flavio Pinto Bolliger

GERÊNCIA DE AGRICULTURA – GEAGRI

GERENTE
Mauro André Ratzsch de Andreazzi

EQUIPE
Alexandre Pires Mata
Carlos Alfredo Barreto Guedes
Carlos Antonio Almeida Barradas
Carlos Henrique Mesquita de Carvalho
Cláudio Ribeiro Gomes de Almeida
Roberto Verone Ferry
Thereza Christina Villela Branco
Vitor Longo da Silva Filho

Levantamento Sistemático da produção Agrícola: pesquisa mensal de previsão e acompanhamento das safras agrícolas no ano civil / Fundação Instituto Brasileiro de Geografia e Estatística. - Jan. 1975-jul. 1989; v.1, n.1 (ago. 1989) - Rio de Janeiro: IBGE. 1975.

Suplemento: Levantamento Sistemático da Produção Agrícola: Prognóstico da Produção Agrícola nas Regiões Sudeste, Sul e Centro-Oeste e em Rondônia - anual de 1976-1981, 3 números por ano de 1982 em diante. A partir de 2000 foram incluídas as Unidades da Federação do Maranhão, Piauí e Bahia.

IBGE - Centro de Documentação e Disseminação de Informações
CDDI - Coordenação de Documentação e Biblioteca CDU
31:338.43(81) RJ-IBGE/89-19 ver.
31:633/635(81).

APRESENTAÇÃO

A Coordenação de Agropecuária (COAGRO) do Instituto Brasileiro de Geografia e Estatística (IBGE) divulga os resultados das safras agrícolas para o ano de 2013, com situação no mês de agosto.

As informações são obtidas pelo Levantamento Sistemático da Produção Agrícola, pesquisa mensal de previsão e acompanhamento das safras dos principais produtos agrícolas, por intermédio das Comissões Municipais e/ou Regionais (COMEA e COREA). São consolidadas, em nível estadual, pelos Grupos de Coordenação de Estatísticas Agropecuárias (GCEA) e posteriormente, avaliadas, em nível nacional, pela Comissão Especial de Planejamento, Controle e Avaliação das Estatísticas Agropecuárias (CEPAGRO) constituída por representantes do IBGE e do Ministério da Agricultura Pecuária e Abastecimento (MAPA).

Apresentam-se os "Comentários sobre o Desempenho das Lavouras", onde são retratados os principais aspectos conjunturais dos mais importantes produtos do país. Em seguida, são apresentadas as tabelas com estimativas em nível nacional, e para cada um dos produtos, tabelas em nível de Unidade da Federação.

Rio de Janeiro, setembro de 2013

Sumário

APRESENTAÇÃO.....	I
COMENTÁRIOS SOBRE O DESEMPENHO DAS LAVOURAS.....	V
1 – Lavouras.....	VII
1.1 – Produção Agrícola 2013 - Cereais, leguminosas e oleaginosas.....	VII
1.2 – Produção Agrícola 2013 – estimativa de agosto em relação a julho	VIII
1.3 – Produção Agrícola 2013 – estimativa de agosto em relação a 2012	XI
1.4 – Comentários Específicos.....	XV
TABELAS E RESULTADOS	
• Área, produção e rendimento médio - confronto das estimativas agosto/julho – Brasil.....	XX
• Área, produção e rendimento médio - confronto das safras de 2012 e das estimativas para 2013 – Brasil.....	XXI
• Área de cereais, leguminosas e oleaginosas - comparação entre as safras 2012 e 2013 - Brasil e Grandes Regiões.....	XXII
• Produção de cereais, leguminosas e oleaginosas - comparação entre as safras 2012 e 2013 - Brasil e Grandes Regiões.....	XXIII
• Área e produção de cereais, leguminosas e oleaginosas - Brasil, Grandes Regiões e Unidades da Federação - safra 2013.....	XXIV
• Área e produção de cereais, leguminosas e oleaginosas - segundo os produtos agrícolas – Brasil - safra 2013.....	XXV
TABELAS EM NÍVEL BRASIL E UNIDADES DA FEDERAÇÃO	
• Comparativo entre as safras de 2012 e 2013 - Área, produção e rendimento médio do conjunto de Unidades da Federação com informações disponíveis, segundo os produtos agrícolas.....	1
• Comparativo entre as informações mensais Área, Produção e Rendimento Médio do Conjunto de Unidades da Federação com informações disponíveis, segundo os produtos agrícolas.....	2
• Área plantada no decênio 2003 – 2012 - segundo os produtos agrícolas	3
• Área colhida no decênio 2003 – 2012 - segundo os produtos agrícolas.....	4
• Produção obtida no decênio 2003 – 2012 - segundo os produtos agrícolas.....	5
• Rendimento médio obtido 2003 – 2012 - segundo os produtos agrícolas.....	6
PRODUTOS	
Abacaxi	7
Algodão herbáceo (em caroço)	9
Alho.....	11
Amendoim (em casca) – total	13
Amendoim (em casca) - 1ª safra	15
Amendoim (em casca) - 2ª safra	16
Arroz (em casca)	17
Aveia (em grão)	20
Banana	21
Batata-inglesa – total	24
Batata-inglesa - 1ª safra	26
Batata-inglesa - 2ª safra	27
Batata-inglesa - 3ª safra	29
Cacau (em amêndoa)	30
Café (em grão) - total	31
Café (em grão) - arábica	33
Café (em grão) - canephora	35
Cana-de-açúcar	36
Castanha-de-caju	38
Cebola	39
Centeio (em grão)	40
Cevada (em grão)	41
Coco-da-baía	42
Feijão (em grão) - total	44
Feijão (em grão) - 1ª safra	47
Feijão (em grão) - 2ª safra	49

Feijão (em grão) - 3ª safra	52
Fumo (em folha)	53
Girassol (em grão)	54
Guaraná	55
Juta (fibra)	56
Laranja	57
Maçã	60
Malva (fibra)	61
Mamona (baga)	62
Mandioca	63
Milho (em grão) - total	66
Milho (em grão) - 1ª safra	69
Milho (em grão) - 2ª safra	72
Pimenta-do-reino	74
Sisal (fibra)	75
Soja (em grão)	76
Sorgo (em grão)	78
Tomate	80
Trigo (em grão)	82
Triticale (em grão)	83
Uva	84

**COMENTÁRIOS SOBRE O
DESEMPENHO DAS LAVOURAS**

1 – Lavouras

1.1 - Produção Agrícola 2013 - Cereais, leguminosas e oleaginosas

A oitava estimativa da safra nacional de cereais, leguminosas e oleaginosas¹ totalizou 187,3 milhões de toneladas², superior 15,7% à obtida em 2012 (161,9 milhões de toneladas), e com variação absoluta negativa de 634.430 toneladas na comparação com a estimativa de julho (-0,3%). A estimativa da área a ser colhida em 2013, de 52,7 milhões de hectares, apresentou acréscimo de 8,0% frente à área colhida em 2012 (48,8 milhões de hectares) e variação absoluta negativa de 71.574 ha em relação a área prevista no mês anterior (-0,1%). O arroz, o milho e a soja são os três principais produtos deste grupo, que somados representaram 92,7% da estimativa da produção e responderam por 86,1% da área a ser colhida. Em relação ao ano anterior houve acréscimos na área de 7,7% para o milho, 11,2% para a soja e decréscimo de 0,5% na área colhida de arroz. No que se refere à produção, os acréscimos foram de 2,7% para o arroz, de 13,3% para o milho e de 23,8% para a soja, quando comparados a 2012.

Entre as Grandes Regiões, o volume da produção de cereais, leguminosas e oleaginosas apresentou a seguinte distribuição: Centro-Oeste, 78,4 milhões de toneladas; Região Sul, 72,4 milhões de toneladas; Sudeste, 19,7 milhões de toneladas; Nordeste, 12,2 milhões de toneladas e Norte, 4,6 milhões de toneladas. Comparativamente à safra passada, foram constatados incrementos de 10,8% na Região Centro-Oeste, 31,1% na Sul, 2,3% na Sudeste e 2,7% na Nordeste. Na Região Norte houve decréscimo de 3,2%. Nessa avaliação para 2013, o Mato Grosso liderou como maior produtor nacional de grãos, com uma participação de 24,5%, seguido pelo Paraná (19,6%) e Rio Grande do Sul (15,7%), que somados representaram 59,8% do total nacional previsto.

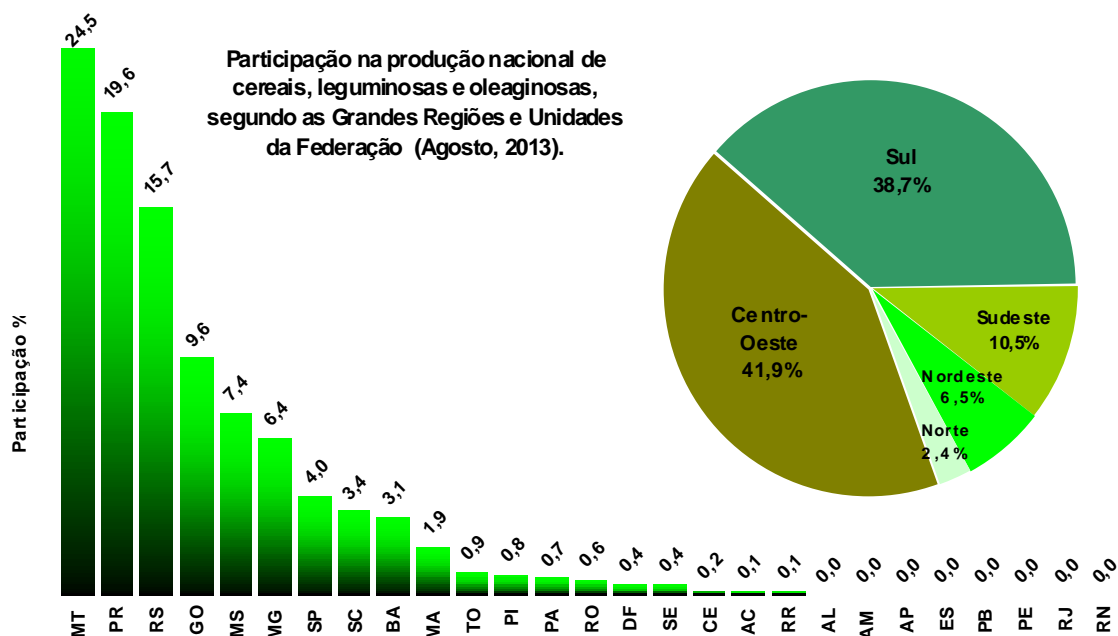

¹ Produtos: algodão herbáceo (caroço de algodão), amendoim (em casca), arroz (em casca), feijão (em grão), mamona (em baga), milho (em grão), soja (em grão), aveia (em grão), centeio (em grão), cevada (em grão), girassol (em grão), sorgo (em grão), trigo (em grão) e triticale (em grão).

² Em atenção a demandas dos usuários de informação de safra, os levantamentos de Cereais, leguminosas e oleaginosas foram realizados em estreita colaboração com a Companhia Nacional de Abastecimento - Conab, órgão do Ministério de Agricultura, Pecuária e Abastecimento - MAPA, continuando um processo de harmonização das estimativas oficiais de safra, iniciado em outubro de 2007, das principais lavouras brasileiras.

1.2 - Produção Agrícola 2013 – estimativa de agosto em relação a julho

No Levantamento Sistemático da Produção Agrícola de agosto destacaram-se as variações nas seguintes estimativas de produção, comparativamente ao mês de julho: algodão (-1,8%), feijão 1ª safra (-4,1%), feijão 2ª (-0,8%), feijão 3ª safra (-7,6%), milho 2ª safra (1,7%), sorgo (-16,9%) e trigo (-12,7%).

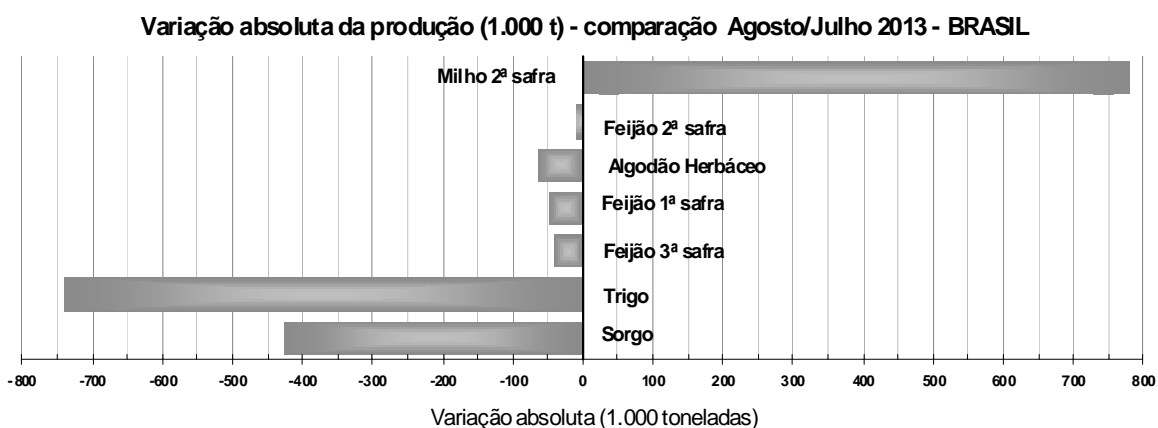
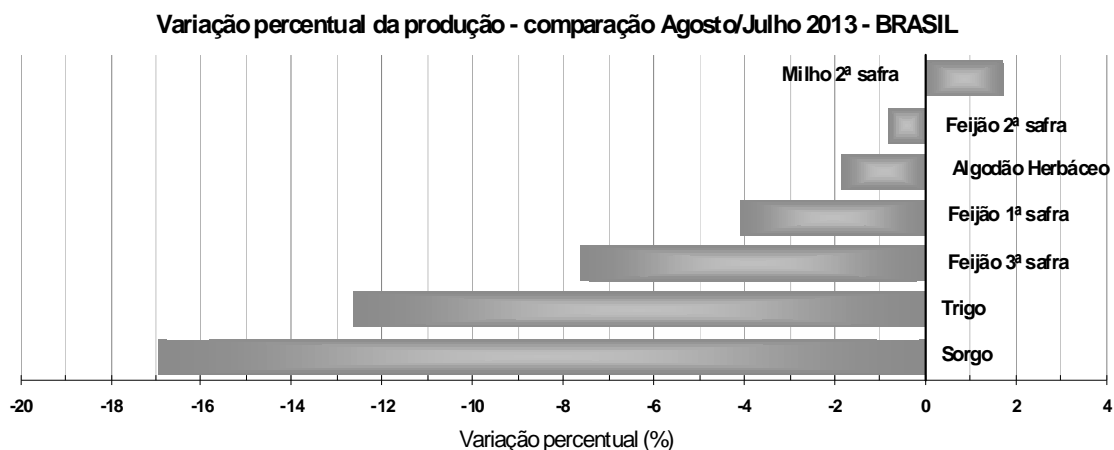

ALGODÃO HERBÁCEO (em caroço) - Em agosto, a estimativa da produção nacional de algodão herbáceo é de 3.382.610 toneladas, uma redução de 1,8% em relação a julho, devido ao menor rendimento médio. No Estado da Bahia houve estiagem durante o ciclo da cultura, o que somado ao ataque de pragas (bicudo e helioverpa), prejudicou a produtividade. Com isto, o rendimento médio reduziu 6,0% em relação ao mês anterior, reduzindo a produção em 62.528 toneladas (6,0%). Nos demais estados do Nordeste, a produção também ficou prejudicada, principalmente por falta de chuvas, diminuindo a produção em 5,5% (64.061 toneladas).

Na Região Centro Oeste, responsável por cerca de 64,4% do total da produção nacional, a produção variou pouco, as pequenas reduções na área foram compensadas pelo acréscimo no rendimento médio.

FEIJÃO (em grão) total – A estimativa da produção nacional de feijão, considerando as três safras do produto, foi de 2.959.310 toneladas, 3,3% menor que a informada em julho. A Região Nordeste foi a principal responsável por esta avaliação negativa da produção de feijão, em relação ao levantamento anterior ocorreu uma redução de 9,9%. A Região Centro-Oeste também apresentou decréscimo de 6,4% na estimativa de produção. A 1ª safra de feijão participa com 38,2% da produção nacional de feijão em grão, a 2ª safra participa com 45,0% e a 3ª safra participa com 16,8%.

FEIJÃO 1ª safra - Para o feijão 1ª safra, foi estimada uma produção de 1.130.980 toneladas para 2013, menor 4,1% em relação à sétima avaliação da safra. A Região Nordeste, que foi muito afetada pela estiagem, foi a principal responsável pela redução da estimativa, com destaque para os estados de Pernambuco (75,2%), Bahia (34,6%), Ceará (19,0%) e Piauí (15,1%).

FEIJÃO 2ª safra - Para o feijão 2ª safra, a estimativa de produção foi de 1.330.939 toneladas, registrando uma diminuição de 0,8% frente a julho. Essa pequena redução deveu-se, principalmente, à alteração nos números da Região Nordeste (-2,7%), à exceção de Pernambuco (+ 7,3%) que, em virtude das chuvas caídas regularmente nos últimos meses, estima uma boa safra na região do Agreste do estado.

FEIJÃO (em grão) 3ª safra - A produção esperada de 497.391 toneladas, para este terceiro período de plantio do feijão, é menor 7,6% que a de julho. Estima-se uma diminuição na área plantada de 0,7% e, no rendimento médio, de 6,9% em relação ao último levantamento. O Estado de Goiás diminuiu a sua estimativa de produção em 21,1%, o Paraná em 10,2% e o Distrito Federal em 36,3%.

MANDIOCA (raízes) - A estimativa de produção de mandioca em 2013 é de 21.212.389 toneladas, indicando um aumento de 0,2% em relação ao mês anterior. As áreas plantada e colhida estão crescendo 0,3% e 0,4%, respectivamente, enquanto o rendimento médio esperado está reduzindo 0,2% neste mês.

Em alguns estados do Nordeste ainda persistem os efeitos da seca iniciada em 2012, refletindo nas reduções de 0,2% na área plantada e de 2,1% no rendimento médio. A produção esperada é de 4.743.353 toneladas, sendo 2,2% menor que a informação anterior. A estimativa de produção caiu 28,5% no Piauí, 6,4% em Alagoas e 2,1% no Ceará, tendo aumentado 1,3% no Rio Grande do Norte e 0,1% em Pernambuco. Em decorrência da escassez de alimentos para os rebanhos, os produtores utilizaram mais intensivamente a parte aérea das plantas na alimentação dos animais, resultando menor disponibilidade de estacas para plantio (manivas).

No Norte, região responsável por 35,1% da mandioca produzida no país, não houve alteração significativa em relação a julho, enquanto no Centro-Oeste e Sudeste, houve quedas de 0,9% e 0,1%, respectivamente.

Na Região Sul, a estimativa da produção da mandioca aumentou 2,9%, devendo alcançar 5.513.687 toneladas, ou 26,0% do total colhido no país, com destaque para o Paraná, que está prevendo uma produção de 3.838.758 toneladas, 4,2% maior que a estimativa de julho. Esse estado participa com 18,1% do total colhido pelo país, detendo o maior rendimento médio dentre os estados produtores (22.633 kg/ha), resultado da utilização mais intensiva de tecnologias de produção. O preço da tonelada de raízes continua firme, entre R\$ 350,00 e R\$ 400,00, refletindo a redução da oferta do produto.

MILHO TOTAL (em grão) - De acordo com o levantamento de agosto, a estimativa da produção de milho em grão foi de 80.755.776 toneladas somadas as duas safras, 0,9% maior que a apresentada no mês anterior, mantendo a estimativa de safra recorde. Este aumento é devido ao incremento de 1,7% na produção da 2ª safra de milho, uma vez que a 1ª safra reduziu sua estimativa em 0,1%. Do volume total da produção, 34,4 milhões de toneladas (42,6%) são de milho 1ª safra e 46,3 milhões de toneladas (57,4%) são de milho 2ª safra. Segundo ano consecutivo em que a produção de 2ª safra é maior que a 1ª safra. Os produtores investiram no milho 2ª safra, por este apresentar bons preços de mercado na ocasião da decisão de plantio, e por ser uma cultura que, em termos de produção, responde muito bem em sucessão à soja.

MILHO (em grão) 1ª safra – Com relação ao milho 1ª safra, apenas os estados da Região Nordeste apresentaram variações relevantes. A estiagem prejudicou a produção da região, que continua indicando reduções (-1,5%) neste último levantamento. O Ceará reduziu sua produção em 13,5%, Piauí (-8,9%), Rio Grande do Norte (-4,9%), Pernambuco (-20,6%) e Alagoas (-6,7%), apenas a Bahia apresentou acréscimo na estimativa de produção (1,9%) em relação a de julho.

MILHO (em grão) 2ª SAFRA - A estimativa de produção do milho 2ª safra em agosto foi de 46.317.493 toneladas, indicando um crescimento de 1,7% em relação à informação de julho. A área plantada e a ser colhida aumentaram 1,2% e 1,1% respectivamente, enquanto o rendimento médio também aumentou (0,6%), em função das boas condições do clima, que junto com a alta tecnologia utilizada pelos produtores favoreceu o aumento de produtividade. Goiás e Mato Grosso do Sul foram os dois estados que mais contribuíram para este incremento na estimativa de produção este mês. Goiás, que participa com 10,4% da produção nacional, aumentou sua estimativa em 15,9%, ou seja, 657.696 toneladas. Mato Grosso do Sul participa com 16,1% da safra nacional e aumentou 558.552 toneladas na estimativa de produção (8,1%). O Paraná, 2º maior produtor de milho 2ª safra, reduziu sua estimativa de produção em 5,1% (564.277 t), resultado principalmente da queda no rendimento médio (-4,6%). Outros estados também mereceram destaque em relação à variação de produção este mês: Piauí, que diminuiu 6,3%, Sergipe e Bahia, que aumentaram 12,1% e 1,6% respectivamente.

SORGO (em grãos) - As maiores variações negativas na estimativa de produção do sorgo este mês couberam a Goiás, Distrito Federal e Mato Grosso do Sul, que fizeram reavaliações de seus dados. A estimativa de produção de sorgo em agosto ficou em 2.086.077 toneladas, indicando queda de 16,9% em relação à informação anterior. A área a ser colhida deve alcançar 766.839 hectares, indicando uma redução de 14,7% em relação a julho, enquanto o rendimento médio esperado decresceu 2,6%, devendo ficar em 2.720 kg/ha.

Minas Gerais foi o único estado a reavaliar positivamente a produção de sorgo, sendo que o crescimento esperado ficou em 10,5%, com aumentos de 7,3% na área plantada e 7,5% na área a ser colhida. O estado já responde por 22,6% da produção nacional do cereal, devendo alcançar uma produção de 472.079 toneladas este ano, somente perdendo para Goiás, que está prevendo uma produção de 915.191 toneladas, ou 43,9% do total do país.

Embora o sorgo seja mais rústico, na Região Centro-Oeste, o cereal é normalmente comercializado por um preço inferior ao do milho, possuindo também um rendimento médio bastante inferior. Dessa forma, os produtores têm preferência em plantar o milho, que dispõe, contudo, de uma janela de plantio mais apertada. Como este ano o clima ajudou, os produtores investiram mais nas lavouras de milho, obtendo uma safra recorde desse grão. No Mato Grosso do Sul, a saca de 60 kg vem sendo comercializada entre R\$ 11,50 e R\$ 12,50.

TRIGO (em grão) - Aguarda-se para agosto uma produção de 5.104.545 t, com um rendimento médio esperado de 2.354 kg/ha, menores, respectivamente, em 12,7% e 14,0%, quando comparados aos dados do mês anterior. Já a área plantada de 2.170.216 ha, encontra-se 1,6% maior.

A Região Sul, maior produtora, responsável por 95,1% da produção nacional, aguarda uma produção de 4.854.162 t, e um rendimento médio esperado de 2.329 kg/ha, menores, respectivamente, em 12,8% e 14,3%, já a área plantada de 2.084.028 ha, encontra-se 1,8% maior, quando comparados aos dados do mês anterior.

O Estado do Paraná aguarda uma produção de 1.964.401 t, numa área plantada de 976.853 ha e um rendimento médio esperado de 2.011 kg/ha. As informações de produção e rendimento médio estão menores, respectivamente, em 26,5% e 29,2%, já a área plantada encontra-se 3,8% maior, quando comparados aos dados do mês anterior.

As lavouras de trigo no Paraná, desde sua implantação, passaram por adversidades como: estiagem no início do plantio, que ocasionou em algumas áreas germinação desuniforme, excesso de chuva no mês de junho, prejudicando o controle de pragas e de doenças, como ferrugem, brusone e giberela, fortes geadas nos dias 24 e 25 de julho e, agora por último, as geadas no mês de agosto que, certamente, proporcionaram perdas nas lavouras, devendo, contudo, somente serem analisadas no decorrer do mês de setembro. Na Região Centro Sul e parte do sudoeste do estado, onde o plantio foi realizado mais tarde, os estágios predominantes são os de desenvolvimento vegetativo (70%) e floração (30%). Nas Regiões Norte e Oeste, as mais representativas do Estado do Paraná, e onde o plantio foi feito mais cedo, os estágios mais importantes são os de floração (5%), frutificação (35%) e maturação (60%), adentrando na colheita.

As atividades de colheita já começaram nas Regiões Norte e Oeste do estado, totalizando até o momento 30.000 ha, que proporcionaram uma produção de 42.000 t, com um rendimento médio de 1.400 kg/ha. O trigo colhido neste início de safra, de um modo geral, apresenta qualidade regular. As aquisições de trigo já iniciaram, com preços neste início de safra, oscilando entre R\$ 43,50 e 48,00 a saca de 60 quilos, valores considerados bons pelos produtores.

Os Estados do Rio Grande do Sul e Santa Catarina mantiveram para este mês as informações do mês anterior.

1.3 - Produção Agrícola 2013 – estimativa de agosto em relação à produção obtida em 2012

Dentre os vinte e seis produtos selecionados, dezesseis apresentaram variação positiva na estimativa de produção em relação ao ano anterior: amendoim em casca 1ª safra (11,2%), arroz em casca (2,7%), aveia em grão (8,2%), batata-inglesa 1ª safra (2,5%), batata-inglesa 2ª safra (4,7%), cacau em amêndoa (2,4%),

cana-de-açúcar (10,3%), cevada em grão (7,2%), feijão em grão 2ª safra (19,0%), feijão em grão 3ª safra (2,6%), milho em grão 1ª safra (3,7%), milho em grão 2ª safra (21,6%), soja em grão (23,8%), sorgo em grão (2,3%), trigo em grão (16,5%) e triticale em grão (4,9%). Com variação negativa foram dez produtos: algodão herbáceo em caroço (31,9%), amendoim em casca 2ª safra (11,3%), batata-inglesa 3ª safra (16,2%), café em grão - arábica (4,6%), café em grão - canephora (14,5%), cebola (7,0%), feijão em grão 1ª safra (7,2%), laranja (5,7%), mamona em baga (41,1%) e mandioca (9,4%).

O incremento de produção mais significativo, em números absolutos, na comparação com a safra 2012 ocorreu para os produtos: cana-de-açúcar, soja, milho e trigo. Nesta comparação anual, as maiores variações negativas em números absolutos se observam para a mandioca, algodão herbáceo, laranja e café.

Nas figuras a seguir estão representadas as variações percentuais e absolutas das principais culturas levantadas em comparação com a safra anterior:

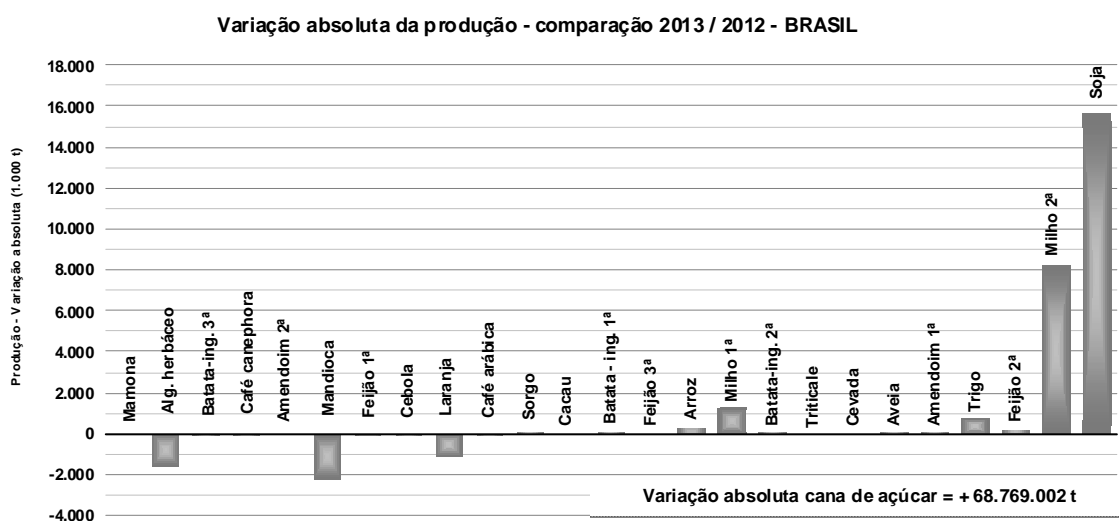
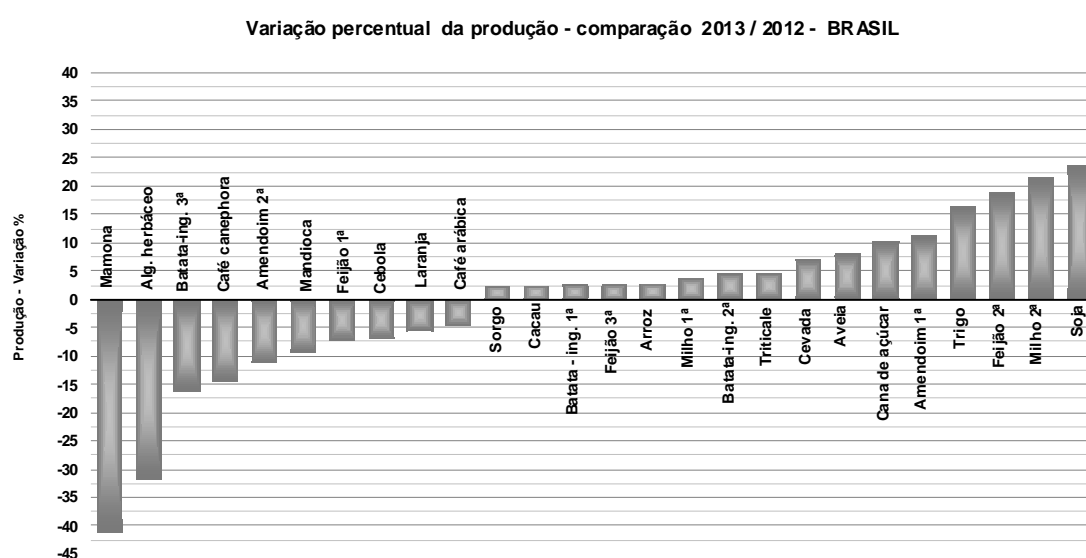

ALGODÃO HERBÁCEO (em caroço) – A produção nacional, estimada em 3.382.610 toneladas, apresentou variação negativa de 31,9% na produção em relação a 2012. Em termos absolutos, diferença de 1.581.337

toneladas e redução da área colhida de 422.084 ha. Os decréscimos são creditados à regularização dos estoques com as safras colhidas em 2011 e 2012, à crise europeia e às altas cotações da soja, que concorreu, em 2013, com áreas anteriormente destinadas à cultura do algodão.

O Estado do Mato Grosso, principal produtor, participou com 53,1% da produção nacional de algodão em caroço. A redução de 33,3% na área plantada e colhida no estado, em relação ao ano anterior, deveu-se à baixa cotação do produto na época do plantio.

ARROZ (em casca) - A safra nacional, de 11.702.911 toneladas, foi 2,7% maior que a obtida em 2012. A área plantada foi 0,6% menor e a colhida, inferior 0,5%. O rendimento médio, de 4.964 kg/ha aumentou 3,3%.

O Rio Grande do Sul é o maior produtor nacional, com 69,2% do total produzido no país. No estado, o rendimento médio de 7.474 kg/ha foi o maior do País, assim como a área colhida, de 1.084.298 ha.

Os preços, embora um pouco abaixo de 2012, variaram pouco ao longo de 2013, chegando ao 3º trimestre em torno de R\$ 34,00/sc.

CAFÉ (em grão) – Em 2013, a área total ocupada com café arábica e canephora no país, de 2.294.126 ha, foi 1,8% inferior à registrada em 2012. A área a ser colhida, estimada em 2.036.963 ha, foi menor 2,7%.

A produção total para 2013 foi estimada em 2.846.362 toneladas, ou 47,4 milhões de sacas de 60kg de café em grãos beneficiados. As duas espécies em conjunto apresentaram um decréscimo de produção de 7,0% em relação à safra colhida no ano passado.

Prossegue a colheita do arábica na maioria das regiões produtoras. O decréscimo de 4,6% na produção nacional, em relação à safra colhida em 2012 foi consequência, principalmente, da particularidade fisiológica que apresenta esta espécie, que alterna safras de “altas e baixas” produtividades.

A produção nacional de café arábica, estimada para 2013, foi de 2.198.581 toneladas, que equivalem a 36,6 milhões de sacas de 60 kg.

Para o canephora, com a colheita próxima do final, a estimativa para 2013, de 647.781 toneladas (10,8 milhões de sacas), foi 14,5% menor que a produção de 2012, em uma área de colheita de 467.223 ha, menor 7,3%. O Espírito Santo participa com 75,4% da produção da espécie no País.

CANA-DE-AÇÚCAR - Em 2013, a produção nacional de cana-de-açúcar apresenta um crescimento de 10,3% em relação ao ano anterior, alcançando 739.526.960 toneladas. O aumento da safra deste ano será importante para a recuperação do setor, que ainda sente os efeitos da crise mundial de 2008, que restringiu os investimentos. A área que está sendo colhida este ano possui um crescimento de 4,0% e o rendimento médio 6,0%, sendo beneficiados por uma maior renovação dos canaviais e pelas melhores condições climáticas.

O Estado de São Paulo, responsável por 55,6% da produção nacional, apresenta um incremento de 15,0% na produção, com crescimentos de 5,7% na área a ser colhida e 8,8% no rendimento médio. Contudo, os maiores incrementos percentuais na produção foram observados em Mato Grosso e Mato Grosso do Sul que continuaram expandindo seus canaviais com aumentos de 18,2% e 17,5%, respectivamente.

Na Região Sul, o maior produtor é o Paraná, com quase 98,0% da produção. O estado vem se recuperando da seca de 2012 e estima um aumento de 4,0% na produção. A cultura apresenta boa qualidade, tendo sido colhida cerca de 55,0% da área. Os preços variaram de R\$ 49,74 a tonelada da cana no campo, até R\$ 56,74 a tonelada da cana na esteira das Usinas e Destilarias.

LARANJA – A safra nacional de laranja, estimada em 18.044.068 toneladas, apresentou decréscimo de 5,7%, 1.083.220 toneladas a menos que a safra colhida em 2012. Grandes estoques de suco, nacionais e internacionais, a crise européia e os bloqueios alfandegários nos EUA, configuraram-se como importantes fatores de desestímulo à produção citrícola de 2013.

A principal Unidade da Federação produtora é o Estado de São Paulo, que participou com 74,9% da safra nacional em 2013. O estado apresentou decréscimos de 3,8% na área plantada, 13,3% na área destinada à colheita e 6,6% na produção. Somente o rendimento médio apresentou acréscimo, de 7,7%, na comparação com 2012. Além dos fatos já citados, os produtores do estado enfrentam problemas de ordem fitossanitária e cotações baixas para as frutas destinadas à indústria. A produção paulista, este ano, foi estimada em 13.522.541 toneladas.

MANDIOCA (raízes) - A produção nacional, estimada em 21.212.389 toneladas, apresentou variação negativa de 9,4% quando comparada à obtida em 2012, o que representou uma diferença absoluta de 2.201.878 toneladas. A área plantada foi menor 14,3%, quando comparada a 2012, bem como a área de colheita, que caiu 11,0%. A estiagem na Região Nordeste, que já dura dois anos, impediu a recuperação da oferta de raízes desta cultura, considerada “temporária de longa duração”, cujo ciclo costuma ultrapassar a 12 meses. A grande carência de alimentos na Região promoveu a utilização das ramas da mandioca para alimentação animal, reduzindo desta maneira a disponibilidade de material propagativo (estacas para plantio). O Pará responde por 22,1% da produção nacional.

MILHO (em grão) - A produção nacional, que totalizou 80.755.776 toneladas, foi 13,3% maior que a obtida em 2012. Em termos absolutos este acréscimo foi de 9.459.298 toneladas com incremento na área colhida de 1.090.533 ha (7,7%). A primeira safra, de 34.438.283 toneladas, apresentou acréscimo de 1.225.598 toneladas (3,7%), embora a área plantada tenha sido inferior em 846.005 ha (11,0%). Para a segunda safra, que totalizou 46.317.493 toneladas, a variação absoluta foi de 8.233.700 toneladas (21,6%) para uma área plantada maior 1.485.765 ha (20,1%). Este foi o segundo ano consecutivo em que se observou o maior volume de produção do 2ª safra em comparação ao 1ª safra.

A safra recorde de milho de 2013 foi impulsionada por bons preços praticados desde a tomada de decisão para o plantio da primeira safra do produto, continuando o incentivo no segundo período de plantio, aliado às boas condições climáticas ocorridas nas principais regiões produtoras do cereal.

Em 2013, o Mato Grosso passou a ser o maior produtor nacional de milho, participando com 24,8% do total produzido no Brasil (somadas as duas safras), superando o Paraná, que atualmente ocupa a segunda posição, participando com 21,7%.

SOJA (em grão) - A cultura atingiu um novo recorde este ano com uma produção de 81.312.070 toneladas, 23,8% superior a 2012, o que representa 15.611.465 toneladas. A área plantada foi maior 2.708.323 ha

(10,8%). A área destinada à colheita superou a do ano anterior em 2.783.287 ha (11,2%) e o rendimento médio passou dos 2.635 kg/ha para os atuais 2.933 kg/ha, acréscimo de 11,3%. Os bons preços praticados e as melhores condições climáticas, notadamente na Região Sul, quando comparadas a 2012, justificaram estes acréscimos.

O principal estado produtor desta oleaginosa é o Mato Grosso, que participou com 28,8% da produção nacional. A cultura foi plantada dentro da época recomendada. Ocorreu falta de chuva no início do ciclo e excesso no final. Houve ocorrências da mosca branca e doenças de final de ciclo na atual safra mato-grossense. A qualidade do grão também foi prejudicada.

TRIGO (em grão) - A produção nacional de trigo para 2013 foi estimada em 5.104.545 toneladas, maior 16,5% que a safra colhida em 2012, diferença absoluta de 724.289 toneladas. Todas as variáveis levantadas foram positivas, a saber: 13,0% a mais na área plantada; 14,6% na área destinada à colheita e 1,6% no rendimento médio. As boas perspectivas de preços na época de plantio impulsionaram o plantio do cereal.

O Rio Grande do Sul, responsável por 52,3% da produção nacional neste ano, apresentou estimativa de acréscimo de 43,2% na produção, com incremento de 7,6% na área a ser colhida e uma perspectiva de obtenção de rendimento 33,1% maior que o obtido em 2012.

O Paraná passou, em 2013, para o 2º lugar no *ranking* nacional, prejudicado por fortes geadas verificadas nos dias 24 e 25 de julho último, fenômeno que voltou a se repetir em agosto. Apesar do crescimento da área plantada em 25,8% em relação a 2012, a produção estimada diminuiu 6,4% (-134.272 toneladas), prejudicada diretamente pela queda de 25,6% no rendimento. Além das geadas, o trigo no Paraná enfrentou outras adversidades climáticas desde sua implantação: estiagem após a semeadura e excesso de chuvas em junho, prejudicando o controle de pragas e doenças.

1.4 – Comentários Específicos

CAFÉ TOTAL (em grão) - A produção nacional para 2013, consideradas as duas espécies, estimada em 2.846.362 toneladas, ou 47,4 milhões de sacas de 60kg de café em grãos beneficiados, apresentou um decréscimo de produção de 7,0% em relação à safra colhida no ano passado.

Em 2013, a área total ocupada com café no país (arábica e canephora), de 2.294.126 ha, é 1,8% inferior a 2012. A área a ser colhida, estimada em 2.036.963 ha, é inferior 2,7%.

Em relação ao levantamento realizado em julho, as informações de agosto apresentaram poucas alterações, a saber: decréscimo de 0,1% na produção esperada, acréscimo de 0,1% na área destinada à colheita e decréscimo de 0,3% no rendimento médio.

CAFÉ ARÁBICA (em grão) - A colheita se aproxima do final na maioria das regiões produtoras, algumas com mais de 70,0% do total já colhidos. O decréscimo na produção nacional estimada para 2013, em relação à safra colhida em 2012, de 4,6%, é atribuída à bienalidade que apresenta esta espécie, alternando safras de “altas e baixas” produtividades.

A produção nacional estimada para 2013 é de 2.198.581 toneladas, que equivalem a 36,6 milhões de sacas de 60 kg. A área destinada à colheita foi estimada em 1.569.740 ha, 1,2% inferior à área colhida em 2012. A área total ocupada com a cultura, inclusive áreas novas, totalizou 1.754.320 ha, menor 1,2%. Decréscimos de produção em 2013 foram verificadas em São Paulo (-18,0%) e Minas Gerais (-5,8%), respectivamente, 2º e 1º produtores nacionais de café arábica. Também apresentaram decréscimos significativos: Mato Grosso (-36,0%) e Goiás (-17,4%).

As cotações em 2013 vêm de um longo período de declínio, que culminou agora, com a colheita. Os preços recuaram a níveis de 2008 e preocupam os produtores, terminando o mês com média de R\$ 289,00/sc para cafés tipo 6 bebida dura.

Em Minas Gerais, maior produtor do País, o ano de 2013 é de “safra baixa”. Apesar disso, as regiões Zona da Mata, Rio Doce, Cento Oeste, Noroeste e Jequitinhonha/Mucuri apresentaram aumento no rendimento. Essa bianualidade parece que está se restringindo ao Sul, ao cerrado e ao Alto Paranaíba e Triângulo e mesmo nessas regiões, ela tem suavizado. As condições climáticas foram bem favoráveis ao desenvolvimento dos frutos. Em agosto, reavaliação do rendimento em Bambuí (Centro Oeste), Cascalho Rico (Triângulo) e Abadia dos Dourados (Alto Paranaíba), amenizaram a queda na produção. O levantamento atual indica uma safra de aproximadamente 24,8 milhões de sacas e aponta para queda na produção de 5,8% no Estado em relação à safra passada.

No Paraná as geadas ocorridas nos dias 24 e 25 de julho e posteriormente em agosto, atingiram os cafezais em todo o estado, com maior intensidade nas regiões de Apucarana, Ivaiporã, Londrina e Maringá. No Norte pioneiro e no Noroeste do estado, as geadas foram de menor intensidade. Os danos à cultura foram graves e já estão computados nos dados de agosto, mas ainda poderão ser retificados nos próximos levantamentos.

CAFÉ CANEPHORA (em grão) - A colheita está concluída nas principais regiões produtoras de canephora do País. A estimativa para 2013, de 647.781 toneladas (10,8 milhões de sacas), foi 14,5% menor que a produção de 2012, em uma área de colheita de 467.223 ha, menor 7,3%.

O Estado do Espírito Santo é o maior produtor nacional de canephora, com 75,4% de participação prevista na produção brasileira de café desta espécie em 2013. A produção estadual, estimada em 488.168 toneladas (8,1 milhões de sacas), teve decréscimo, em relação a 2012, de 17,1%. As perdas são atribuídas à falta de chuvas no período de frutificação e enchimento dos grãos, podendo ainda apresentar queda maior no rendimento nos próximos levantamentos.

FEIJÃO (em grão) total – Aguarda-se para o feijão total, neste oitavo levantamento de 2013, um aumento de 4,9% na produção apesar da diminuição de 3,9% na área plantada em relação a 2012. Neste levantamento, os maiores produtores são Paraná com 23,3%, Minas Gerais com 19,1% e Mato Grosso com 9,3% de participação na produção nacional. O Paraná aumentou sua área plantada em 1,6%, mas como prevê uma diminuição no rendimento médio de 4,8%, a estimativa de produção é 1,4% menor que a de 2012, ficando em 690.836 toneladas. Minas Gerais prevê um pequeno aumento na área plantada (0,1%), mas na estimativa da produção a diminuição foi de 10,9%, já que para o rendimento médio foi estimada uma redução de 7,0%. Mato Grosso apresentou aumento de 12,5% na estimativa de área plantada que, juntamente, com a previsão de crescimento de 1,0% no rendimento médio indica uma produção de 276.380 toneladas, que é 13,5% maior que a do ano anterior.

FEIJÃO 1ª safra (em grão) – A 1ª safra nacional de feijão está estimada em 1.130.980 toneladas, o que representa uma diminuição de 7,2% frente à produção de 2012 e de 4,1% em relação ao último levantamento. Está prevista uma diminuição de 17,9% na área plantada em relação à 2012. Os maiores produtores desta safra de feijão são Paraná (29,1%), Minas Gerais (13,5%) e São Paulo (10,9%).

O Estado do Paraná mantém a primeira posição na produção mesmo diminuindo sua área plantada em 12,8%, porém, com um aumento de 7,5% para o rendimento médio, o que diminuiu a influência da redução de área. O estado colheu uma produção de 329.218 toneladas que é 5,9% inferior a de 2012.

Em Minas Gerais, apesar da área plantada ficar praticamente estável em relação ao ano anterior, a seca no Norte, Jequitinhonha e Noroeste nesse ano, chuvas pontuais na época da colheita em outras regiões e a incidência da mosca branca (*Bemisia tabaci*) no Noroeste e Alto Paranaíba causaram perdas de área e de rendimento. A área perdida total ultrapassou 24.000 ha em todo o estado.

FEIJÃO 2ª safra (em grão) – A estimativa para a 2ª safra nacional de feijão é de 1.330.939 toneladas, representando um crescimento de 19,0% frente à produção de 2012 e uma retração de 0,8% em relação ao último levantamento. A estimativa da área plantada também sofreu aumento de 21,0% em relação à 2012 e de 2,6% em relação ao levantamento de julho. Os maiores produtores desta safra de feijão são Paraná (26,8%), Mato Grosso (15,2%) e Bahia (14,8%).

No Estado do Paraná, o levantamento de campo do mês de agosto, para a cultura do feijão da 2ª safra, apurou uma área plantada de 263.912 ha e uma produção de 365.691 toneladas do produto que foi 3,4% maior que a do ano anterior. A colheita foi concluída no final de julho, não sendo afetada pelas geadas. A menor produção prevista em relação ao prognóstico inicial, decorre do excesso de chuvas verificado principalmente na 2ª quinzena de julho, que prejudicou as lavouras em maturação, dificultando a colheita e afetando a qualidade do produto.

FEIJÃO 3ª safra (em grão) – A área estimada para o plantio da 3ª safra de feijão foi de 198.392 ha e a produção esperada de 497.391 toneladas, esses números são maiores, respectivamente, 1,1% e 2,6% em relação à 2012. Os maiores produtores para esta safra são Minas Gerais (43,7%), Goiás (26,2%) e São Paulo (13,9%).

Em Minas Gerais, os dados do mês de julho reverteram a tendência de queda na área e produção, em virtude da reavaliação dos dados nos municípios do Noroeste e Alto Paranaíba. Houve negociação para que a data inicial do vazio sanitário, imposto pelo IMA para diminuir o foco da mosca branca (*Bemisia tabaci*) em altitudes mais elevadas (na área de chapada), fosse adiada para o dia 30 de setembro. Em contrapartida, o plantio da segunda safra para o próximo ano ficará inviável, uma vez que não será permitido o plantio de feijão, nos meses de janeiro, fevereiro e março nos municípios abrangidos.

No Estado de Goiás, a previsão de crescimento devido aos bons preços praticados no mercado não se concretizaram, houve uma queda de 12,8% na área plantada e de 4,8 na produção em relação ao ano anterior, apesar do aumento do rendimento médio que foi de 9,1%.

MANDIOCA (raízes) - A estimativa de produção de mandioca em 2013 é de 21.212.389 toneladas, indicando um aumento de 0,2% em relação ao mês anterior. As áreas plantada e colhida estão crescendo 0,3% e 0,4%, respectivamente, enquanto o rendimento médio esperado está reduzindo 0,2% neste mês. Em relação

a 2012, a estimativa da produção da mandioca caiu 9,4%, havendo redução de 14,3% na área plantada, 11,0% na área a ser colhida e aumento de 1,8% no rendimento.

Em alguns estados do Nordeste ainda persistem os efeitos da seca iniciada em 2012, refletindo nas reduções de 0,2% na área plantada e de 2,1% no rendimento médio. A produção esperada é de 4.743.353 toneladas, sendo 2,2% menor que a informação anterior. A estimativa de produção caiu 28,5% no Piauí, 6,4% em Alagoas e 2,1% no Ceará, tendo aumentado 1,3% no Rio Grande do Norte e 0,1% em Pernambuco. Em decorrência da escassez de alimentos para os rebanhos, os produtores utilizaram mais intensivamente a parte aérea das plantas na alimentação dos animais, resultando menor disponibilidade de estacas para plantio (manivas).

Em Minas Gerais, houve queda da área destinada à indústria, em virtude da seca que atingiu as regiões Norte, Jequitinhonha e Mucuri. O aumento na produção da mandioca de mesa não foi suficiente para compensar a queda do produto para indústria, que corresponde atualmente cerca de 77% do total produzido no estado.

No Norte, região responsável por 35,1% da mandioca produzida no país, não houve alteração significativa na estimativa de colheita de raízes em 2013 em relação a julho, enquanto no Centro-Oeste e Sudeste, houve quedas de 0,9% e 0,1%, respectivamente.

Na Região Sul, a estimativa da produção da mandioca aumentou 2,9%, devendo alcançar 5.513.687 toneladas, ou 26,0% do total colhido no país, com destaque para o Paraná, que está prevendo uma produção de 3.838.758 toneladas, 4,2% maior que a estimativa de julho. Esse estado participa com 18,1% do total colhido pelo país, detendo o maior rendimento médio dentre os estados produtores (22.633 kg/ha), resultado da utilização mais intensiva de tecnologias de produção. O preço da tonelada de raízes continua firme, entre R\$ 350,00 e R\$ 400,00, refletindo a redução da oferta do produto.

SORGO (em grão) - As maiores variações negativas na estimativa de produção do sorgo em agosto couberam a Goiás, Distrito Federal e Mato Grosso do Sul, que fizeram reavaliações de seus dados. A estimativa de produção de sorgo ficou em 2.086.077 toneladas, indicando queda de 16,9% em relação à informação anterior. A área a ser colhida deve alcançar 766.839 hectares, indicando uma redução de 14,7% em relação a julho, enquanto o rendimento médio esperado decresceu 2,6%, devendo ficar em 2.720 kg/ha.

Minas Gerais foi o único estado a reavaliar positivamente a produção de sorgo, sendo que, o crescimento esperado ficou em 10,5%, com aumentos de 7,3% na área plantada e 7,5% na área a ser colhida. O Triângulo Mineiro, o Alto Paranaíba e o Noroeste de Minas identificaram e reavaliaram áreas de produção de sorgo 1ª safra em diversos municípios. O sorgo 2ª corresponde a 95% da produção total, tendo aumentando em quase 30% a área de plantio em relação ao ano anterior. Contudo, em 2012 o clima excepcional favoreceu a 2ª safra do sorgo, que obteve rendimento médio de 3.549 kg/ha, ou seja, 625 kg/ha a mais que o esperado para 2013. O estado já responde por 22,6% da produção nacional do cereal, devendo alcançar uma produção de 472.079 toneladas este ano, somente perdendo para Goiás, que está prevendo uma produção de 915.191 toneladas, ou 43,9% do total do país.

Embora o sorgo seja mais rústico, na região Centro-Oeste, o cereal é normalmente comercializado por um preço inferior ao do milho, possuindo também um rendimento médio bastante inferior. Dessa forma, os produtores têm preferência em plantar o milho, que dispõe, contudo, de uma janela de plantio mais apertada. Como este ano o clima ajudou, os produtores investiram mais nas lavouras de milho, obtendo uma safra

recorde desse grão. No Mato Grosso do Sul, a saca de 60 kg vem sendo comercializada entre R\$ 11,50 e R\$ 12,50.

TOMATE - A produção brasileira de tomates em agosto foi estimada em 3.838.092 toneladas, indicando um crescimento de 1,0% em relação ao mês anterior. Neste mês, embora o rendimento médio esperado tenha decrescido 1,6%, houve acréscimo de 2,7% na área a ser colhida, havendo incorporação 1.516 hectares. Em relação a 2012, a produção deve crescer 5,2%, com aumento de 5,6% na estimativa da área a ser colhida e pequena queda de 0,4% no rendimento médio esperado.

O Estado de Goiás é o maior produtor brasileiro de tomates, com 1.230.512 toneladas, ou 32,1% do total, sendo seguido por São Paulo com 17,6%, Minas Gerais com 13,5%, Paraná com 7,3%, Bahia com 5,1% e Rio de Janeiro com 4,7%. As maiores variações positivas nas estimativas da produção foram na Bahia (48,8%) e Pernambuco (20,6%), enquanto as negativas foram Rio Grande do Norte (-21,9%) e Mato Grosso do Sul (-6,8%).

O tomateiro é muito sensível ao clima, sendo que sua oferta é ajustada à demanda, já que é um produto basicamente destinado ao consumo interno. Dessa forma, quaisquer problemas climáticos nas zonas produtoras desencadeiam grandes variações nos preços de comercialização. Contudo, o aumento do preço do produto estimula novos plantios e, conseqüentemente, o aumento da produção regulariza o mercado, fazendo os preços voltarem aos patamares anteriores.

1 - ÁREA, PRODUÇÃO E RENDIMENTO MÉDIO - CONFRONTO DAS ESTIMATIVAS JULHO/AGOSTO

BRASIL

Mês: Agosto/2013

P R O D U T O S A G R Í C O L A S	Á R E A (ha)			P R O D U Ç Ã O (t)			R E N D I M E N T O M É D I O (kg/ha)		
	MÊS ANTERIOR	MÊS ATUAL	VARIAÇÃO %	MÊS ANTERIOR	MÊS ATUAL	VARIAÇÃO %	MÊS ANTERIOR	MÊS ATUAL	VARIAÇÃO %
T O T A L	67 650 922	67 588 616	-0.1
ALGODÃO HERBÁCEO (em caroço) .	958 007	957 818	-0.0	3 445 882	3 382 610	-1.8	3 597	3 532	-1.8
AMENDOIM (em casca) - TOTAL ..	108 336	108 130	-0.2	363 081	360 835	-0.6	3 351	3 337	-0.4
AMENDOIM (em casca) 1ª safra	100 170	99 790	-0.4	347 237	344 883	-0.7	3 466	3 456	-0.3
AMENDOIM (em casca) 2ª safra	8 166	8 340	2.1	15 844	15 952	0.7	1 940	1 913	-1.4
ARROZ (em casca)	2 356 483	2 357 373	0.0	11 721 060	11 702 911	-0.2	4 974	4 964	-0.2
AVEIA (em grão)	195 561	194 409	-0.6	470 025	424 356	-9.7	2 403	2 183	-9.2
BATATA-INGLESA - TOTAL	123 352	124 662	1.1	3 434 022	3 452 984	0.6	27 839	27 699	-0.5
BATATA-INGLESA 1ª safra	63 585	63 585	-	1 660 870	1 660 870	-	26 120	26 120	-
BATATA-INGLESA 2ª safra	38 928	40 438	3.9	1 080 833	1 102 095	2.0	27 765	27 254	-1.8
BATATA-INGLESA 3ª safra	20 839	20 639	-1.0	692 319	690 019	-0.3	33 222	33 433	0.6
CACAU (em amêndoa)	678 026	677 906	-0.0	262 921	262 849	-0.0	388	388	-
CAFÉ (em grão) - TOTAL	2 034 744	2 036 963	0.1	2 850 081	2 846 362	-0.1	1 401	1 397	-0.3
CAFÉ (em grão) - ARÁBICA ...	1 567 751	1 569 740	0.1	2 202 403	2 198 581	-0.2	1 405	1 401	-0.3
CAFÉ (em grão) - CANEPHORA .	466 993	467 223	0.0	647 678	647 781	0.0	1 387	1 386	-0.1
CANA-DE-AÇÚCAR	9 784 404	9 783 646	-0.0	739 901 592	739 526 960	-0.1	75 621	75 588	-0.0
CEBOLA	54 317	54 375	0.1	1 324 338	1 342 918	1.4	24 382	24 697	1.3
CEVADA (em grão)	85 732	85 732	-	285 052	277 070	-2.8	3 325	3 232	-2.8
FEIJÃO (em grão) - TOTAL	2 928 879	2 889 591	-1.3	3 059 748	2 959 310	-3.3	1 045	1 024	-2.0
FEIJÃO (em grão) 1ª safra ..	1 489 842	1 425 205	-4.3	1 179 499	1 130 980	-4.1	792	794	0.3
FEIJÃO (em grão) 2ª safra ..	1 239 177	1 265 994	2.2	1 341 882	1 330 939	-0.8	1 083	1 051	-3.0
FEIJÃO (em grão) 3ª safra ..	199 860	198 392	-0.7	538 367	497 391	-7.6	2 694	2 507	-6.9
LARANJA	735 742	735 650	-0.0	18 061 084	18 044 068	-0.1	24 548	24 528	-0.1
MAMONA (baga).....	51 123	51 193	0.1	14 931	14 942	0.1	292	292	-
MANDIOCA	1 509 945	1 516 053	0.4	21 178 686	21 212 389	0.2	14 026	13 992	-0.2
MILHO (em grão) - TOTAL	15 251 595	15 316 531	0.4	80 013 394	80 755 776	0.9	5 246	5 272	0.5
MILHO (em grão) 1ª safra ...	6 470 151	6 437 033	-0.5	34 475 274	34 438 283	-0.1	5 328	5 350	0.4
MILHO (em grão) 2ª safra ...	8 781 444	8 879 498	1.1	45 538 120	46 317 493	1.7	5 186	5 216	0.6
SOJA (em grão)	27 718 552	27 721 101	0.0	81 300 690	81 312 070	0.0	2 933	2 933	-
SORGO (em grão)	898 833	766 839	-14.7	2 511 181	2 086 077	-16.9	2 794	2 720	-2.6
TRIGO (em grão)	2 135 106	2 168 466	1.6	5 844 709	5 104 545	-12.7	2 737	2 354	-14.0
TRITICALE (em grão)	42 185	42 178	-0.0	130 589	121 361	-7.1	3 096	2 877	-7.1

FONTE: Grupo de Coordenação de Estatísticas Agropecuárias - GCEA/IBGE, Diretoria de Pesquisas, Coordenação de Agropecuária, Levantamento Sistemático da Produção Agrícola, ago/2013 .

NOTA: Para as Unidades da Federação, que por força do calendário agrícola, ainda não dispõem das estimativas iniciais, os dados correspondem a uma projeção obtida a partir das informações de anos anteriores.
CAFÉ (em grão) - TOTAL (ARÁBICA e CANEPHORA).

2 - ÁREA, PRODUÇÃO E RENDIMENTO MÉDIO - CONFRONTO DAS SAFRAS DE 2012 E DAS ESTIMATIVAS PARA 2013

BRASIL

Mês: Agosto/2013

PRODUTOS AGRÍCOLAS	ÁREA (ha)			PRODUÇÃO (t)			RENDIMENTO MÉDIO (kg/ha)		
	SAFRA 2012	SAFRA 2013	VARIAÇÃO %	SAFRA 2012	SAFRA 2013	VARIAÇÃO %	SAFRA 2012	SAFRA 2013	VARIAÇÃO %
T O T A L	63 626 945	67 588 616	6.2
ALGODÃO HERBÁCEO (em caroço) .	1 379 902	957 818	-30.6	4 963 947	3 382 610	-31.9	3 597	3 532	-1.8
AMENDOIM (em casca) - TOTAL ..	106 223	108 130	1.8	328 154	360 835	10.0	3 089	3 337	8.0
AMENDOIM (em casca) 1ª safra	93 992	99 790	6.2	310 172	344 883	11.2	3 300	3 456	4.7
AMENDOIM (em casca) 2ª safra	12 231	8 340	-31.8	17 982	15 952	-11.3	1 470	1 913	30.1
ARROZ (em casca)	2 370 267	2 357 373	-0.5	11 391 401	11 702 911	2.7	4 806	4 964	3.3
AVEIA (em grão)	180 245	194 409	7.9	392 367	424 356	8.2	2 177	2 183	0.3
BATATA-INGLESA - TOTAL	130 404	124 662	-4.4	3 496 166	3 452 984	-1.2	26 810	27 699	3.3
BATATA-INGLESA 1ª safra	65 729	63 585	-3.3	1 619 935	1 660 870	2.5	24 646	26 120	6.0
BATATA-INGLESA 2ª safra	39 973	40 438	1.2	1 053 028	1 102 095	4.7	26 343	27 254	3.5
BATATA-INGLESA 3ª safra	24 702	20 639	-16.4	823 203	690 019	-16.2	33 325	33 433	0.3
CACAU (em amêndoa)	684 251	677 906	-0.9	256 640	262 849	2.4	375	388	3.5
CAFÉ (em grão) - TOTAL	2 092 582	2 036 963	-2.7	3 061 513	2 846 362	-7.0	1 463	1 397	-4.5
CAFÉ (em grão) - ARÁBICA ...	1 588 458	1 569 740	-1.2	2 303 840	2 198 581	-4.6	1 450	1 401	-3.4
CAFÉ (em grão) - CANEPHORA .	504 124	467 223	-7.3	757 673	647 781	-14.5	1 503	1 386	-7.8
CANA-DE-AÇÚCAR	9 407 078	9 783 646	4.0	670 757 958	739 526 960	10.3	71 304	75 588	6.0
CEBOLA	58 496	54 375	-7.0	1 444 146	1 342 918	-7.0	24 688	24 697	0.0
CEVADA (em grão)	102 289	85 732	-16.2	258 531	277 070	7.2	2 527	3 232	27.9
FEIJÃO (em grão) - TOTAL	2 726 932	2 889 591	6.0	2 821 405	2 959 310	4.9	1 035	1 024	-1.1
FEIJÃO (em grão) 1ª safra ..	1 561 995	1 425 205	-8.8	1 218 462	1 130 980	-7.2	780	794	1.8
FEIJÃO (em grão) 2ª safra ..	969 226	1 265 994	30.6	1 118 138	1 330 939	19.0	1 154	1 051	-8.9
FEIJÃO (em grão) 3ª safra ..	195 711	198 392	1.4	484 805	497 391	2.6	2 477	2 507	1.2
LARANJA	808 151	735 650	-9.0	19 127 288	18 044 068	-5.7	23 668	24 528	3.6
MAMONA (baga).....	83 285	51 193	-38.5	25 386	14 942	-41.1	305	292	-4.3
MANDIOCA	1 703 733	1 516 053	-11.0	23 414 267	21 212 389	-9.4	13 743	13 992	1.8
MILHO (em grão) - TOTAL	14 225 998	15 316 531	7.7	71 296 478	80 755 776	13.3	5 012	5 272	5.2
MILHO (em grão) 1ª safra ...	6 967 718	6 437 033	-7.6	33 212 685	34 438 283	3.7	4 767	5 350	12.2
MILHO (em grão) 2ª safra ...	7 258 280	8 879 498	22.3	38 083 793	46 317 493	21.6	5 247	5 216	-0.6
SOJA (em grão)	24 937 814	27 721 101	11.2	65 700 605	81 312 070	23.8	2 635	2 933	11.3
SORGO (em grão)	691 664	766 839	10.9	2 038 767	2 086 077	2.3	2 948	2 720	-7.7
TRIGO (em grão)	1 891 475	2 168 466	14.6	4 380 256	5 104 545	16.5	2 316	2 354	1.6
TRITICALE (em grão)	46 156	42 178	-8.6	115 726	121 361	4.9	2 507	2 877	14.8

FONTE: Grupo de Coordenação de Estatísticas Agropecuárias - GCEA/IBGE, Diretoria de Pesquisas, Coordenação de Agropecuária, Levantamento Sistemático da Produção Agrícola, ago/2013 .

NOTA: Para as Unidades da Federação, que por força do calendário agrícola, ainda não dispõem das estimativas iniciais, os dados correspondem a uma projeção obtida a partir das informações de anos anteriores.

CAFÉ (em grão) - TOTAL (ARÁBICA e CANEPHORA).

3 - ÁREA DE CEREAIS, LEGUMINOSAS E OLEAGINOSAS
COMPARAÇÃO ENTRE AS SAFRAS 2012 E 2013
BRASIL E GRANDES REGIÕES

Agosto/2013

PRODUTOS AGRÍCOLAS	ÁREA EM HECTARES																	
	BRASIL			NORTE			NORDESTE			SUDESTE			SUL			CENTRO - OESTE		
	SAFRA 2012	SAFRA 2013	VAR. %	SAFRA 2012	SAFRA 2013	VAR. %	SAFRA 2012	SAFRA 2013	VAR. %	SAFRA 2012	SAFRA 2013	VAR. %	SAFRA 2012	SAFRA 2013	VAR. %	SAFRA 2012	SAFRA 2013	VAR. %
Algodão herbáceo (1)	1 379 902	957 818	-30.6	5 450	4 000	-26.6	438 759	341 267	-22.2	47 970	30 531	-36.4	1 233	110	-91.1	886 490	581 910	-34.4
Amendoim (em casca) 1ª safra	93 992	99 790	6.2	3 030	2 179	-28.1	3 056	3 052	-0.1	81 451	88 575	8.7	6 175	5 674	-8.1	280	310	10.7
Arroz (em casca)	2 370 267	2 357 373	-0.5	298 039	284 102	-4.7	581 624	549 466	-5.5	51 843	39 704	-23.4	1 222 136	1 266 978	3.7	216 625	217 123	0.2
Feijão (em grão) 1ª safra ..	1 561 995	1 425 205	-8.8	60 780	45 184	-25.7	793 924	747 934	-5.8	255 225	230 039	-9.9	367 608	325 412	-11.5	84 458	76 636	-9.3
Mamona (baga).....	83 285	51 193	-38.5	-	-	-	80 818	49 414	-38.9	2 467	1 779	-27.9	-	-	-	-	-	-
Milho (em grão) 1ª safra ...	6 967 718	6 437 033	-7.6	526 872	471 898	-10.4	1 546 501	1 407 459	-9.0	1 731 186	1 672 128	-3.4	2 486 189	2 342 881	-5.8	676 970	542 667	-19.8
Soja (em grão)	24 937 814	27 721 101	11.2	686 903	750 303	9.2	2 113 661	2 319 205	9.7	1 561 009	1 760 690	12.8	9 062 199	10 004 630	10.4	11 514 042	12 886 273	11.9
SUB-TOTAL	37 394 973	39 049 513	4.4	1 581 074	1 557 666	-1.5	5 558 343	5 417 797	-2.5	3 731 151	3 823 446	2.5	13 145 540	13 945 685	6.1	13 378 865	14 304 919	6.9
Amendoim (em casca) 2ª safra	12 231	8 340	-31.8	-	-	-	7 821	5 123	-34.5	4 110	2 700	-34.3	-	-	-	300	517	72.3
Aveia (em grão)	180 245	194 409	7.9	-	-	-	-	-	-	-	-	-	180 245	194 409	7.9	-	-	-
Centeio (em grão)	2 574	2 549	-1.0	-	-	-	-	-	-	-	-	-	2 574	2 549	-1.0	-	-	-
Cevada (em grão)	102 289	85 732	-16.2	-	-	-	-	-	-	-	-	-	102 289	85 732	-16.2	-	-	-
Feijão (em grão) 2ª safra ..	969 226	1 265 994	30.6	88 568	68 702	-22.4	240 061	496 545	106.8	186 483	187 778	0.7	260 169	307 436	18.2	193 945	205 533	6.0
Feijão (em grão) 3ª safra ..	195 711	198 392	1.4	-	-	-	-	-	-	110 420	112 911	2.3	5 885	5 799	-1.5	79 406	79 682	0.3
Girassol (em grão)	76 814	68 637	-10.6	-	-	-	30	1	-96.7	4 174	10 185	144.0	3 356	3 641	8.5	69 254	54 810	-20.9
Milho (em grão) 2ª safra ...	7 258 280	8 879 498	22.3	3 500	22 850	552.9	241 944	578 906	139.3	397 610	428 918	7.9	2 038 081	2 156 589	5.8	4 577 145	5 692 235	24.4
Sorgo (em grão)	691 664	766 839	10.9	10 950	10 950	-	56 260	85 554	52.1	149 247	181 748	21.8	15 717	17 944	14.2	459 490	470 643	2.4
Trigo (em grão)	1 891 475	2 168 466	14.6	-	-	-	-	-	-	61 709	66 316	7.5	1 804 381	2 084 028	15.5	25 385	18 122	-28.6
Triticale (em grão)	46 156	42 178	-8.6	-	-	-	-	-	-	20 000	20 000	-	26 156	22 178	-15.2	-	-	-
SUB-TOTAL	11 426 665	13 681 034	19.7	103 018	102 502	-0.5	546 116	1 166 129	113.5	933 753	1 010 556	8.2	4 438 853	4 880 305	9.9	5 404 925	6 521 542	20.7
TOTAL	48 821 638	52 730 547	8.0	1 684 092	1 660 168	-1.4	6 104 459	6 583 926	7.9	4 664 904	4 834 002	3.6	17 584 393	18 825 990	7.1	18 783 790	20 826 461	10.9

Fonte: Grupo de Coordenação de Estatísticas Agropecuárias - GCEA/IBGE, Diretoria de Pesquisas, Coordenação de Agropecuária, Levantamento Sistemático da Produção Agrícola, ago/2013 .

NOTA: Para as Unidades da Federação que, por força do calendário agrícola, ainda não dispõem das estimativas iniciais, os dados correspondem a uma projeção obtida a partir das informações de anos anteriores.

(1) Caroco de algodão.

4 - PRODUÇÃO DE CEREAIS, LEGUMINOSAS E OLEAGINOSAS
COMPARAÇÃO ENTRE AS SAFRAS 2012 E 2013
BRASIL E GRANDES REGIÕES

Agosto/2013

PRODUTOS AGRÍCOLAS	P R O D U Ç Ã O E M T O N E L A D A S																	
	BRASIL			NORTE			NORDESTE			SUDESTE			SUL			CENTRO - OESTE		
	SAFRA 2012	SAFRA 2013	VAR. %	SAFRA 2012	SAFRA 2013	VAR. %	SAFRA 2012	SAFRA 2013	VAR. %	SAFRA 2012	SAFRA 2013	VAR. %	SAFRA 2012	SAFRA 2013	VAR. %	SAFRA 2012	SAFRA 2013	VAR. %
Algodão herbáceo (1)	3 027 833	2 062 243	-31.9	12 056	8 742	-27.5	854 804	661 610	-22.6	99 236	62 979	-36.5	690	164	-76.2	2 061 045	1 328 747	-35.5
Amendoim (em casca) 1ª safra	310 172	344 883	11.2	10 123	6 793	-32.9	2 408	2 490	3.4	285 847	321 823	12.6	10 882	12 173	11.9	912	1 604	75.9
Arroz (em casca)	11 391 401	11 702 911	2.7	820 304	803 861	-2.0	706 725	710 304	0.5	152 612	143 019	-6.3	8 967 276	9 302 751	3.7	744 484	742 976	-0.2
Feijão (em grão) 1ª safra ..	1 218 462	1 130 980	-7.2	43 226	35 115	-18.8	129 543	187 447	44.7	348 142	282 113	-19.0	501 983	498 782	-0.6	195 568	127 523	-34.8
Mamona (baga).....	25 386	14 942	-41.1	-	-	-	23 077	13 512	-41.4	2 309	1 430	-38.1	-	-	-	-	-	-
Milho (em grão) 1ª safra ...	33 212 685	34 438 283	3.7	1 627 829	1 365 634	-16.1	3 339 216	3 017 897	-9.6	10 582 989	10 256 065	-3.1	12 628 129	15 804 433	25.2	5 034 522	3 994 254	-20.7
Soja (em grão)	65 700 605	81 312 070	23.8	2 125 069	2 241 105	5.5	6 095 546	5 307 713	-12.9	4 545 167	5 274 117	16.0	17 949 254	30 265 058	68.6	34 985 569	38 224 077	9.3
SUB-TOTAL	114 886 544	131 006 312	14.0	4 638 607	4 461 250	-3.8	11 151 319	9 900 973	-11.2	16 016 302	16 341 546	2.0	40 058 214	55 883 361	39.5	43 022 100	44 419 181	3.2
Amendoim (em casca) 2ª safra	17 982	15 952	-11.3	-	-	-	8 050	6 353	-21.1	9 330	8 400	-10.0	-	-	-	602	1 199	99.2
Aveia (em grão)	392 367	424 356	8.2	-	-	-	-	-	-	-	-	-	392 367	424 356	8.2	-	-	-
Centeio (em grão)	4 190	4 283	2.2	-	-	-	-	-	-	-	-	-	4 190	4 283	2.2	-	-	-
Cevada (em grão)	258 531	277 070	7.2	-	-	-	-	-	-	-	-	-	258 531	277 070	7.2	-	-	-
Feijão (em grão) 2ª safra ..	1 118 138	1 330 939	19.0	71 233	52 903	-25.7	128 644	340 980	165.1	261 706	257 959	-1.4	394 179	417 946	6.0	262 376	261 151	-0.5
Feijão (em grão) 3ª safra ..	484 805	497 391	2.6	-	-	-	-	-	-	277 206	286 068	3.2	5 489	4 927	-10.2	202 110	206 396	2.1
Girassol (em grão)	121 464	112 508	-7.4	-	-	-	7	1	-85.7	5 892	16 186	174.7	5 162	5 281	2.3	110 403	91 040	-17.5
Milho (em grão) 2ª safra ...	38 083 793	46 317 493	21.6	8 150	53 265	553.6	561 336	1 918 896	241.8	1 887 783	1 951 895	3.4	9 913 218	10 423 978	5.2	25 713 306	31 969 459	24.3
Sorgo (em grão)	2 038 767	2 086 077	2.3	21 031	21 031	-	35 870	35 537	-0.9	508 203	543 979	7.0	35 612	53 150	49.2	1 438 051	1 432 380	-0.4
Trigo (em grão)	4 380 256	5 104 545	16.5	-	-	-	-	-	-	204 320	190 897	-6.6	4 104 355	4 854 162	18.3	71 581	59 486	-16.9
Triticale (em grão)	115 726	121 361	4.9	-	-	-	-	-	-	56 000	70 000	25.0	59 726	51 361	-14.0	-	-	-
SUB-TOTAL	47 016 019	56 291 975	19.7	100 414	127 199	26.7	733 907	2 301 767	213.6	3 210 440	3 325 384	3.6	15 172 829	16 516 514	8.9	27 798 429	34 021 111	22.4
TOTAL	161 902 563	187 298 287	15.7	4 739 021	4 588 449	-3.2	11 885 226	12 202 740	2.7	19 226 742	19 666 930	2.3	55 231 043	72 399 875	31.1	70 820 529	78 440 292	10.8

Fonte: Grupo de Coordenação de Estatísticas Agropecuárias - GCEA/IBGE, Diretoria de Pesquisas, Coordenação de Agropecuária, Levantamento Sistemático da Produção Agrícola, ago/2013 .

NOTA: Para as Unidades da Federação que, por força do calendário agrícola, ainda não dispõem das estimativas iniciais, os dados correspondem a uma projeção obtida a partir das informações de anos anteriores.

(1) Carço de algodão.

5 - ÁREA E PRODUÇÃO DE CEREAIS, LEGUMINOSAS E OLEAGINOSAS

BRASIL, GRANDES REGIÕES E UNIDADES DA FEDERAÇÃO

SAFRA 2013

UNIDADES DA FEDERAÇÃO	Á R E A (em hectares)			PARTIC. %	VARIACÃO %		P R O D U Ç Ã O (em toneladas)			PARTIC. %	VARIACÃO %	
	ANO ANTERIOR	MÊS ANTERIOR	MÊS ATUAL		(1)	(2)	ANO ANTERIOR	MÊS ANTERIOR	MÊS ATUAL		(1)	(2)
BRASIL	48 821 638	52 802 121	52 730 547	100.0	8.0	-0.1	161 902 563	187 932 717	187 298 287	100.0	15.7	-0.3
NORTE	1 684 092	1 662 413	1 660 168	3.1	-1.4	-0.1	4 739 021	4 592 589	4 588 449	2.4	-3.2	-0.1
RONDÔNIA	406 729	407 751	407 623	0.8	0.2	-0.0	1 173 234	1 180 453	1 180 384	0.6	0.6	-0.0
ACRE	66 182	72 273	72 273	0.1	9.2	0.0	121 473	136 835	136 835	0.1	12.6	0.0
AMAZONAS	25 600	21 278	21 278	0.0	-16.9	0.0	54 958	41 883	41 883	0.0	-23.8	0.0
RORAIMA	28 675	29 500	29 500	0.1	2.9	0.0	120 482	124 048	124 048	0.1	3.0	0.0
PARÁ	485 188	518 019	516 753	1.0	6.5	-0.2	1 228 152	1 341 228	1 340 487	0.7	9.1	-0.1
AMAPÁ	6 060	5 650	5 650	0.0	-6.8	0.0	5 685	5 581	5 581	0.0	-1.8	0.0
TOCANTINS	665 658	607 942	607 091	1.2	-8.8	-0.1	2 035 037	1 762 561	1 759 231	0.9	-13.6	-0.2
NORDESTE	6 104 459	6 611 994	6 583 926	12.5	7.9	-0.4	11 885 226	12 273 831	12 202 740	6.5	2.7	-0.6
MARANHÃO	1 524 135	1 591 702	1 591 702	3.0	4.4	0.0	2 943 815	3 490 928	3 490 400	1.9	18.6	-0.0
PIAUI	1 004 703	1 133 086	1 118 795	2.1	11.4	-1.3	2 217 067	1 628 550	1 564 564	0.8	-29.4	-3.9
CEARÁ	1 005 977	734 882	718 892	1.4	-28.5	-2.2	231 721	327 064	284 282	0.2	22.7	-13.1
RIO GRANDE DO NORTE	14 438	45 998	46 999	0.1	225.5	2.2	7 895	32 035	30 492	0.0	286.2	-4.8
PARAÍBA	43 591	123 177	123 177	0.2	182.6	0.0	10 169	70 496	70 496	0.0	593.2	0.0
PERNAMBUCO	101 920	77 699	79 723	0.2	-21.8	2.6	51 430	54 147	56 328	0.0	9.5	4.0
ALAGOAS	59 993	69 471	68 614	0.1	14.4	-1.2	50 538	57 256	59 985	0.0	18.7	4.8
SERGIPE	99 855	182 575	188 955	0.4	89.2	3.5	325 130	754 561	822 254	0.4	152.9	9.0
BAHIA	2 249 847	2 653 404	2 647 069	5.0	17.7	-0.2	6 047 457	5 858 790	5 823 935	3.1	-3.7	-0.6
SUDESTE	4 664 904	4 817 518	4 834 002	9.2	3.6	0.3	19 226 742	19 602 059	19 666 930	10.5	2.3	0.3
MINAS GERAIS	2 886 457	2 999 713	3 016 197	5.7	4.5	0.5	12 000 053	12 015 490	12 080 361	6.4	0.7	0.5
ESPÍRITO SANTO	49 840	40 439	40 439	0.1	-18.9	0.0	92 404	79 412	79 412	0.0	-14.1	0.0
RIO DE JANEIRO	11 260	9 620	9 620	0.0	-14.6	0.0	23 838	19 761	19 761	0.0	-17.1	0.0
SÃO PAULO	1 717 347	1 767 746	1 767 746	3.4	2.9	0.0	7 110 446	7 487 396	7 487 396	4.0	5.3	0.0
SUL	17 584 393	18 804 134	18 825 990	35.7	7.1	0.1	55 231 043	73 737 639	72 399 875	38.7	31.1	-1.8
PARANÁ	8 879 091	9 387 947	9 409 803	17.8	6.0	0.2	30 804 936	37 976 675	36 638 911	19.6	18.9	-3.5
SANTA CATARINA	1 273 844	1 311 506	1 311 506	2.5	3.0	0.0	5 316 061	6 299 761	6 299 761	3.4	18.5	0.0
RIO GRANDE DO SUL ..	7 431 458	8 104 681	8 104 681	15.4	9.1	0.0	19 110 046	29 461 203	29 461 203	15.7	54.2	0.0
CENTRO-OESTE	18 783 790	20 906 062	20 826 461	39.5	10.9	-0.4	70 820 529	77 726 598	78 440 292	41.9	10.8	0.9
MATO GROSSO DO SUL ..	3 205 278	3 563 763	3 614 513	6.9	12.8	1.4	11 469 157	13 338 620	13 893 143	7.4	21.1	4.2
MATO GROSSO	10 988 133	12 416 318	12 416 318	23.5	13.0	0.0	40 441 549	45 848 265	45 848 265	24.5	13.4	0.0
GOIÁS	4 463 222	4 793 739	4 664 465	8.8	4.5	-2.7	18 256 268	17 878 903	18 001 450	9.6	-1.4	0.7
DISTRITO FEDERAL ...	127 157	132 242	131 165	0.2	3.2	-0.8	653 554	660 809	697 433	0.4	6.7	5.5

Fonte: Grupo de Coordenação de Estatísticas Agropecuárias - GCEA/IBGE, Diretoria de Pesquisas, Coordenação de Agropecuária, Levantamento Sistemático da Produção Agrícola, Agosto /2013 .

NOTA: Para as Unidades da Federação que, por força do calendário agrícola, ainda não dispõem das estimativas iniciais, os dados correspondem a uma projeção obtida a partir das informações de anos anteriores.

Área colhida ou a ser colhida e produção obtida ou a ser obtida.

Produtos investigados: algodão (caroço de algodão), amendoim, arroz, aveia, centeio, cevada, feijão, girassol, mamona, milho, soja, sorgo, trigo e triticale.

(1) - Variação em relação ao ano anterior. (2) - Variação em relação ao mês anterior.

6 - ÁREA E PRODUÇÃO DE CEREAIS, LEGUMINOSAS E OLEAGINOSAS

SEGUNDO OS PRODUTOS AGRÍCOLAS - BRASIL

SAFRA 2013

PRODUTOS AGRÍCOLAS	ÁREA (ha)	% PARTIC.	PRODUÇÃO (t)	% PARTIC.
T O T A L	52 730 547	100.0	187 298 287	100.0
ALGODÃO HERBÁCEO (caroço de algodão)..	957 818	1.8	2 062 243	1.1
AMENDOIM (em casca) - TOTAL	108 130	0.2	360 835	0.2
AMENDOIM (em casca) 1ª safra	99 790	0.2	344 883	0.2
AMENDOIM (em casca) 2ª safra	8 340	0.0	15 952	0.0
ARROZ (em casca)	2 357 373	4.5	11 702 911	6.2
AVEIA (em grão)	194 409	0.4	424 356	0.2
CENTEIO (em grão)	2 549	0.0	4 283	0.0
CEVADA (em grão)	85 732	0.2	277 070	0.1
FEIJÃO (em grão) - TOTAL	2 889 591	5.5	2 959 310	1.6
FEIJÃO (em grão) 1ª safra	1 425 205	2.7	1 130 980	0.6
FEIJÃO (em grão) 2ª safra	1 265 994	2.4	1 330 939	0.7
FEIJÃO (em grão) 3ª safra	198 392	0.4	497 391	0.3
GIRASSOL (em grão)	68 637	0.1	112 508	0.1
MAMONA (baga).....	51 193	0.1	14 942	0.0
MILHO (em grão) - TOTAL	15 316 531	29.0	80 755 776	43.1
MILHO (em grão) 1ª safra	6 437 033	12.2	34 438 283	18.4
MILHO (em grão) 2ª safra	8 879 498	16.8	46 317 493	24.7
SOJA (em grão)	27 721 101	52.6	81 312 070	43.4
SORGO (em grão)	766 839	1.5	2 086 077	1.1
TRIGO (em grão)	2 168 466	4.1	5 104 545	2.7
TRITICALE (em grão)	42 178	0.1	121 361	0.1

FONTE: Grupo de Coordenação de Estatísticas Agropecuárias - GCEA/IBGE,
 Diretoria de Pesquisas, Coordenação de Agropecuária, Levantamento Sistemático
 da Produção Agrícola, Agosto /2013 .

TABELAS EM NÍVEL BRASIL

E

UNIDADES DA FEDERAÇÃO

NOTA EXPLICATIVA

Nas tabelas por produto agrícola apresentam-se informações sobre área, produção e rendimento médio. Estas variáveis recebem denominações diferentes dependendo do tipo e da situação da cultura, da forma discriminada a seguir:

1. Culturas temporárias de ciclo curto ou médio (algodão herbáceo, alho, amendoim, arroz, aveia, batata-inglesa, cebola, centeio, cevada, feijão, fumo, girassol, juta, malva, mamona, milho, soja, sorgo, tomate, trigo e triticale).

1.1 Situação da cultura P (desde a intenção de plantio, passando por todas as fases de desenvolvimento, até antes do encerramento da colheita).

Neste caso "área I" significa "área plantada", e "área II" representa a "área a ser colhida", ou seja, a área plantada menos a área perdida. Assim se não houver perda, as áreas I e II serão iguais; a produção deve ser entendida como "produção esperada" e o rendimento médio também é o "esperado".

1.2 Situação da cultura C (após a colheita).

A "área I" ainda significa "área plantada" mas a "área II" representa agora a "área colhida" ou seja a área que realmente produziu. A diferença entre as duas indica a "área perdida". A produção passa a representar a "produção obtida" e o "rendimento médio" também é o "obtido".

2. Culturas temporárias de ciclo longo e culturas permanentes (abacaxi, algodão arbóreo, banana, cacau, café, cana-de-açúcar, castanha de caju, coco-da-baía, guaraná, laranja, maçã, mamona, mandioca, pimenta-do-reino, sisal e uva).

2.1 Situação da cultura P (desde a primeira estimativa feita no início do acompanhamento anual, normalmente em janeiro, até antes do encerramento da colheita).

Nesta situação, a "área I" refere-se à área total plantada, ou seja, aquela que irá produzir no ano civil, somada aos talhões que não entraram em idade produtiva e aos que estão com a produção suspensa no ano civil. A "área II" é aquela a ser colhida, excluindo-se as perdas, as novas ainda sem produção e aquelas que não irão produzir dentro do ano. A produção e o rendimento médio são "esperados".

2.2 Situação da cultura C, após o encerramento da colheita. A "área I" refere-se à área total plantada, incluindo as que ainda não entraram em idade produtiva, assim como aquelas sem produção no ano civil. A "área II" é a efetivamente colhida no ano civil.

Assim, para as lavouras temporárias de ciclo longo e para as permanentes não se aplica o conceito de área perdida, pois a diferença entre as áreas I e II não representa somente áreas perdidas, mas, também, áreas novas que ainda não entraram em produção e aquelas com produção suspensa no ano considerado. Entende-se por "produção suspensa" ou "sem produção no ano civil", situações como, por exemplo, a do café, que sofre podas severas por motivo de geada ou para revigoração de plantas depauperadas, o que impede a produção no ano considerado.

Nas tabelas onde não é feita qualquer referência ao tipo de área (I ou II), como nas tabelas "comparativo entre safras" e "comparativo entre as informações mensais", a área deve ser sempre entendida como "área II", ou seja, área a ser colhida ou área colhida, dependendo da situação da cultura (P ou C), já deduzidas as áreas perdidas, áreas que ainda não entraram em produção e áreas com a produção suspensa no ano civil por outros motivos.

COMPARATIVO ENTRE AS SAFRAS DE 2012 E 2013

ÁREA, PRODUÇÃO E RENDIMENTO MÉDIO DO CONJUNTO DE UNIDADES DA FEDERAÇÃO

COM INFORMAÇÕES DISPONÍVEIS, SEGUNDO OS PRODUTOS AGRÍCOLAS

PRODUTOS AGRÍCOLAS	ÁREA (ha)			PRODUÇÃO (t)			RENDIMENTO MÉDIO (kg/ha)		
	SAFRA 2012	SAFRA 2013	VARIÇÃO %	SAFRA 2012	SAFRA 2013	VARIÇÃO %	SAFRA 2012	SAFRA 2013	VARIÇÃO %
TOTAL	66 129 123	70 013 845	5.9
ABACAXI	60 653	56 331	-7.1	1 652 119	1 527 262	-7.6	27 239	27 112	-0.5
ALGODÃO HERBÁCEO (em caroço) .	1 379 902	957 818	-30.6	4 963 947	3 382 610	-31.9	3 597	3 532	-1.8
ALHO	10 067	8 051	-20.0	107 054	78 649	-26.5	10 634	9 769	-8.1
AMENDOIM (em casca) - TOTAL ..	106 223	108 130	1.8	328 154	360 835	10.0	3 089	3 337	8.0
AMENDOIM (em casca) 1ª safra	93 992	99 790	6.2	310 172	344 883	11.2	3 300	3 456	4.7
AMENDOIM (em casca) 2ª safra	12 231	8 340	-31.8	17 982	15 952	-11.3	1 470	1 913	30.1
ARROZ (em casca)	2 370 267	2 357 373	-0.5	11 391 401	11 702 911	2.7	4 806	4 964	3.3
AVEIA (em grão)	180 245	194 409	7.9	392 367	424 356	8.2	2 177	2 183	0.3
BANANA	480 840	482 814	0.4	6 866 609	7 181 959	4.6	14 280	14 875	4.2
BATATA-INGLESA - TOTAL	130 404	124 662	-4.4	3 496 166	3 452 984	-1.2	26 810	27 699	3.3
BATATA-INGLESA 1ª safra	65 729	63 585	-3.3	1 619 935	1 660 870	2.5	24 646	26 120	6.0
BATATA-INGLESA 2ª safra	39 973	40 438	1.2	1 053 028	1 102 095	4.7	26 343	27 254	3.5
BATATA-INGLESA 3ª safra	24 702	20 639	-16.4	823 203	690 019	-16.2	33 325	33 433	0.3
CACAU (em amêndoa)	684 251	677 906	-0.9	256 640	262 849	2.4	375	388	3.5
CAFÉ (em grão) - TOTAL	2 092 582	2 036 963	-2.7	3 061 513	2 846 362	-7.0	1 463	1 397	-4.5
CAFÉ (em grão) - ARÁBICA ...	1 588 458	1 569 740	-1.2	2 303 840	2 198 581	-4.6	1 450	1 401	-3.4
CAFÉ (em grão) - CANEPHORA .	504 124	467 223	-7.3	757 673	647 781	-14.5	1 503	1 386	-7.8
CANA-DE-AÇÚCAR	9 407 078	9 783 646	4.0	670 757 958	739 526 960	10.3	71 304	75 588	6.0
CASTANHA-DE-CAJU	750 970	708 467	-5.7	76 054	261 748	244.2	101	369	265.3
CEBOLA	58 496	54 375	-7.0	1 444 146	1 342 918	-7.0	24 688	24 697	0.0
CENTEIO (em grão)	2 574	2 549	-1.0	4 190	4 283	2.2	1 628	1 680	3.2
CEVADA (em grão)	102 289	85 732	-16.2	258 531	277 070	7.2	2 527	3 232	27.9
COCO-DA-BAÍÁ	256 284	258 405	0.8	1 925 688	1 989 971	3.3	7 514	7 701	2.5
FEIJÃO (em grão) - TOTAL	2 726 932	2 889 591	6.0	2 821 405	2 959 310	4.9	1 035	1 024	-1.1
FEIJÃO (em grão) 1ª safra ..	1 561 995	1 425 205	-8.8	1 218 462	1 130 980	-7.2	780	794	1.8
FEIJÃO (em grão) 2ª safra ..	969 226	1 265 994	30.6	1 118 138	1 330 939	19.0	1 154	1 051	-8.9
FEIJÃO (em grão) 3ª safra ..	195 711	198 392	1.4	484 805	497 391	2.6	2 477	2 507	1.2
FUMO (em folha)	405 488	405 169	-0.1	806 685	853 267	5.8	1 989	2 106	5.9
GIRASSOL (em grão)	76 814	68 637	-10.6	121 464	112 508	-7.4	1 581	1 639	3.7
GUARANÁ	11 403	11 489	0.8	3 915	3 611	-7.8	343	314	-8.5
JUTA (fibra)	1 083	260	-76.0	1 288	311	-75.9	1 189	1 196	0.6
LARANJA	808 151	735 650	-9.0	19 127 288	18 044 068	-5.7	23 668	24 528	3.6
MAÇÃ	38 457	37 986	-1.2	1 335 478	1 226 555	-8.2	34 727	32 290	-7.0
MALVA (fibra)	7 522	6 627	-11.9	9 898	8 846	-10.6	1 316	1 335	1.4
MAMONA (baga).....	83 285	51 193	-38.5	25 386	14 942	-41.1	305	292	-4.3
MANDIOCA	1 703 733	1 516 053	-11.0	23 414 267	21 212 389	-9.4	13 743	13 992	1.8
MILHO (em grão) - TOTAL	14 225 998	15 316 531	7.7	71 296 478	80 755 776	13.3	5 012	5 272	5.2
MILHO (em grão) 1ª safra ...	6 967 718	6 437 033	-7.6	33 212 685	34 438 283	3.7	4 767	5 350	12.2
MILHO (em grão) 2ª safra ...	7 258 280	8 879 498	22.3	38 083 793	46 317 493	21.6	5 247	5 216	-0.6
PIMENTA-DO-REINO	19 292	18 732	-2.9	43 056	41 962	-2.5	2 232	2 240	0.4
SISAL (fibra)	244 683	220 400	-9.9	87 528	127 141	45.3	358	577	61.2
SOJA (em grão)	24 937 814	27 721 101	11.2	65 700 605	81 312 070	23.8	2 635	2 933	11.3
SORGO (em grão)	691 664	766 839	10.9	2 038 767	2 086 077	2.3	2 948	2 720	-7.7
TOMATE	55 592	58 712	5.6	3 647 977	3 838 092	5.2	65 621	65 372	-0.4
TRIGO (em grão)	1 891 475	2 168 466	14.6	4 380 256	5 104 545	16.5	2 316	2 354	1.6
TRITICALE (em grão)	46 156	42 178	-8.6	115 726	121 361	4.9	2 507	2 877	14.8
UVA	80 456	80 600	0.2	1 477 710	1 465 734	-0.8	18 367	18 185	-1.0

NOTA: PARA AS UNIDADES DA FEDERAÇÃO QUE, POR FORÇA DO CALENDÁRIO AGRÍCOLA, AINDA NÃO DISPÕEM DAS ESTIMATIVAS INICIAIS, OS DADOS CORRESPONDEM A UMA PROJEÇÃO OBTIDA A PARTIR DAS INFORMAÇÕES DE ANOS ANTERIORES.

ABACAXI e COCO-DA-BAÍÁ - PRODUÇÃO EM MIL FRUTOS E RENDIMENTO MÉDIO EM FRUTOS/ha.

CAFÉ (em grão) - TOTAL (ARÁBICA e CANEPHORA).

FONTE: GRUPO DE COORDENAÇÃO DE ESTATÍSTICAS AGROPECUÁRIAS - GCEA/IBGE, DIRETORIA DE PESQUISAS, COORDENAÇÃO DE AGROPECUÁRIA, LEVANTAMENTO SISTEMÁTICO DA PRODUÇÃO AGRÍCOLA.

COMPARATIVO ENTRE AS INFORMAÇÕES MENSAIS
 ÁREA, PRODUÇÃO E RENDIMENTO MÉDIO DO CONJUNTO DE UNIDADES DA FEDERAÇÃO
 COM INFORMAÇÕES DISPONÍVEIS, SEGUNDO OS PRODUTOS AGRÍCOLAS

PRODUTOS AGRÍCOLAS	ÁREA (ha)			PRODUÇÃO (t)			RENDIMENTO MÉDIO (kg/ha)		
	MÊS ANTERIOR	MÊS ATUAL	VARIÇÃO %	MÊS ANTERIOR	MÊS ATUAL	VARIÇÃO %	MÊS ANTERIOR	MÊS ATUAL	VARIÇÃO %
TOTAL	70 072 438	70 013 845	-0.1
ABACAXI	56 175	56 331	0.3	1 524 103	1 527 262	0.2	27 131	27 112	-0.1
ALGODÃO HERBÁCEO (em caroço) .	958 007	957 818	-0.0	3 445 882	3 382 610	-1.8	3 597	3 532	-1.8
ALHO	8 058	8 051	-0.1	79 039	78 649	-0.5	9 809	9 769	-0.4
AMENDOIM (em casca) - TOTAL ..	108 336	108 130	-0.2	363 081	360 835	-0.6	3 351	3 337	-0.4
AMENDOIM (em casca) 1ª safra	100 170	99 790	-0.4	347 237	344 883	-0.7	3 466	3 456	-0.3
AMENDOIM (em casca) 2ª safra	8 166	8 340	2.1	15 844	15 952	0.7	1 940	1 913	-1.4
ARROZ (em casca)	2 356 483	2 357 373	0.0	11 721 060	11 702 911	-0.2	4 974	4 964	-0.2
AVEIA (em grão)	195 561	194 409	-0.6	470 025	424 356	-9.7	2 403	2 183	-9.2
BANANA	485 162	482 814	-0.5	7 292 164	7 181 959	-1.5	15 030	14 875	-1.0
BATATA-INGLESA - TOTAL	123 352	124 662	1.1	3 434 022	3 452 984	0.6	27 839	27 699	-0.5
BATATA-INGLESA 1ª safra	63 585	63 585	-	1 660 870	1 660 870	-	26 120	26 120	-
BATATA-INGLESA 2ª safra	38 928	40 438	3.9	1 080 833	1 102 095	2.0	27 765	27 254	-1.8
BATATA-INGLESA 3ª safra	20 839	20 639	-1.0	692 319	690 019	-0.3	33 222	33 433	0.6
CACAU (em amêndoa)	678 026	677 906	-0.0	262 921	262 849	-0.0	388	388	-
CAFÉ (em grão) - TOTAL	2 034 744	2 036 963	0.1	2 850 081	2 846 362	-0.1	1 401	1 397	-0.3
CAFÉ (em grão) - ARÁBICA ...	1 567 751	1 569 740	0.1	2 202 403	2 198 581	-0.2	1 405	1 401	-0.3
CAFÉ (em grão) - CANEPHORA .	466 993	467 223	0.0	647 678	647 781	0.0	1 387	1 386	-0.1
CANA-DE-AÇÚCAR	9 784 404	9 783 646	-0.0	739 901 592	739 526 960	-0.1	75 621	75 588	-0.0
CASTANHA-DE-CAJU	708 430	708 467	0.0	259 950	261 748	0.7	367	369	0.5
CEBOLA	54 317	54 375	0.1	1 324 338	1 342 918	1.4	24 382	24 697	1.3
CENTEIO (em grão)	2 524	2 549	1.0	4 325	4 283	-1.0	1 714	1 680	-2.0
CEVADA (em grão)	85 732	85 732	-	285 052	277 070	-2.8	3 325	3 232	-2.8
COCO-DA-BAÍÁ	253 477	258 405	1.9	1 969 926	1 989 971	1.0	7 772	7 701	-0.9
FEIJÃO (em grão) - TOTAL	2 928 879	2 889 591	-1.3	3 059 748	2 959 310	-3.3	1 045	1 024	-2.0
FEIJÃO (em grão) 1ª safra ..	1 489 842	1 425 205	-4.3	1 179 499	1 130 980	-4.1	792	794	0.3
FEIJÃO (em grão) 2ª safra ..	1 239 177	1 265 994	2.2	1 341 882	1 330 939	-0.8	1 083	1 051	-3.0
FEIJÃO (em grão) 3ª safra ..	199 860	198 392	-0.7	538 367	497 391	-7.6	2 694	2 507	-6.9
FUMO (em folha)	405 159	405 169	0.0	853 268	853 267	-0.0	2 106	2 106	-
GIRASSOL (em grão)	69 205	68 637	-0.8	113 364	112 508	-0.8	1 638	1 639	0.1
GUARANÁ	11 489	11 489	-	3 611	3 611	-	314	314	-
JUTA (fibra)	260	260	-	311	311	-	1 196	1 196	-
LARANJA	735 742	735 650	-0.0	18 061 084	18 044 068	-0.1	24 548	24 528	-0.1
MAÇÃ	37 986	37 986	-	1 226 555	1 226 555	-	32 290	32 290	-
MALVA (fibra)	6 633	6 627	-0.1	8 846	8 846	-	1 334	1 335	0.1
MAMONA (baga).....	51 123	51 193	0.1	14 931	14 942	0.1	292	292	-
MANDIOCA	1 509 945	1 516 053	0.4	21 178 686	21 212 389	0.2	14 026	13 992	-0.2
MILHO (em grão) - TOTAL	15 251 595	15 316 531	0.4	80 013 394	80 755 776	0.9	5 246	5 272	0.5
MILHO (em grão) 1ª safra ...	6 470 151	6 437 033	-0.5	34 475 274	34 438 283	-0.1	5 328	5 350	0.4
MILHO (em grão) 2ª safra ...	8 781 444	8 879 498	1.1	45 538 120	46 317 493	1.7	5 186	5 216	0.6
MILHO (em grão) 3ª safra ...	18 816	18 732	-0.4	42 020	41 962	-0.1	2 233	2 240	0.3
SISAL (fibra)	220 400	220 400	-	127 141	127 141	-	577	577	-
SOJA (em grão)	27 718 552	27 721 101	0.0	81 300 690	81 312 070	0.0	2 933	2 933	-
SORGO (em grão)	898 833	766 839	-14.7	2 511 181	2 086 077	-16.9	2 794	2 720	-2.6
TOMATE	57 196	58 712	2.7	3 801 324	3 838 092	1.0	66 461	65 372	-1.6
TRIGO (em grão)	2 135 106	2 168 466	1.6	5 844 709	5 104 545	-12.7	2 737	2 354	-14.0
TRITICALE (em grão)	42 185	42 178	-0.0	130 589	121 361	-7.1	3 096	2 877	-7.1
UVA	80 546	80 600	0.1	1 469 095	1 465 734	-0.2	18 239	18 185	-0.3

NOTA: PARA AS UNIDADES DA FEDERAÇÃO QUE, POR FORÇA DO CALENDÁRIO AGRÍCOLA, AINDA NÃO DISPÕEM DAS ESTIMATIVAS INICIAIS, OS DADOS CORRESPONDEM A UMA PROJEÇÃO OBTIDA A PARTIR DAS INFORMAÇÕES DE ANOS ANTERIORES.

ABACAXI E COCO-DA-BAÍÁ - PRODUÇÃO EM MIL FRUTOS E RENDIMENTO MÉDIO EM FRUTOS/ha.

CAFÉ (em grão) - TOTAL (ARÁBICA e CANEPHORA).

FONTE: GRUPO DE COORDENAÇÃO DE ESTATÍSTICAS AGROPECUÁRIAS - GCEA/IBGE, DIRETORIA DE PESQUISAS, COORDENAÇÃO DE AGROPECUÁRIA, LEVANTAMENTO SISTEMÁTICO DA PRODUÇÃO AGRÍCOLA.

PRODUÇÃO AGRÍCOLA - B R A S I L
 ÁREA PLANTADA NO DECÊNIO 2003 - 2012
 SEGUNDO OS PRODUTOS AGRÍCOLAS

P R O D U T O S	Á R E A P L A N T A D A (h a)									
	S A F R A	S A F R A	S A F R A	S A F R A	S A F R A	S A F R A	S A F R A	S A F R A	S A F R A	S A F R A
	2 0 0 3	2 0 0 4	2 0 0 5	2 0 0 6	2 0 0 7	2 0 0 8	2 0 0 9	2 0 1 0	2 0 1 1	2 0 1 2
T O T A L	57 616 177	62 198 209	63 456 937	61 688 054	61 457 377	64 621 035	64 881 929	64 482 368	67 264 186	70 337 671
ABACAXI	58 155	59 353	61 992	68 495	71 970	69 980	61 990	60 016	62 868	91 195
ALGODÃO HERBÁCEO (em caroço).....	719 074	1 159 677	1 265 618	910 382	1 131 195	1 066 996	814 696	831 687	1 405 540	1 418 330
ALHO	15 099	10 517	10 362	10 490	11 258	10 228	10 163	10 451	12 930	10 213
AMENDOIM (em casca) - TOTAL	89 211	105 434	136 429	111 623	114 213	121 457	94 440	94 670	107 193	101 758
ARROZ (em casca)	3 193 936	3 774 215	3 999 315	3 010 169	2 915 316	2 869 285	2 905 202	2 778 173	2 855 312	2 400 045
AVEIA (em grão)	297 872	349 176	369 961	341 884	141 475	117 058	134 590	173 455	172 327	186 260
BANANA	514 549	495 385	496 287	511 181	519 187	522 867	483 532	495 259	505 665	523 421
BATATA-INGLESA - TOTAL	151 982	142 781	142 623	140 843	147 800	144 919	138 881	145 682	149 292	127 244
CACAU (em amêndoa)	605 930	659 758	675 098	712 761	685 003	686 206	672 435	662 674	682 482	742 847
CAFÉ (em grão) - TOTAL (*)	2 408 023	2 389 598	2 333 303	2 331 560	2 280 241	2 250 491	2 211 633	2 161 826	2 149 006	2 335 315
CANA-DE-AÇÚCAR	5 377 216	5 633 700	5 815 151	6 390 474	7 086 851	8 210 877	8 845 833	9 164 756	9 616 615	10 584 816
CASTANHA-DE-CAJU	682 516	691 331	700 433	710 404	731 818	748 448	775 225	760 110	764 475	779 883
CEBOLA	69 414	58 361	58 499	63 364	63 682	65 164	66 216	70 464	63 481	57 554
CENTEIO (em grão)	2 813	3 402	4 683	3 915	3 866	4 748	3 629	2 343	2 341	2 574
CEVADA (em grão)	119 434	142 194	144 511	91 272	100 298	79 270	77 452	84 118	88 236	102 504
COCO-DA-BAÍIA	281 630	288 142	292 200	294 161	283 930	288 559	284 951	276 934	271 633	285 935
FEIJÃO (em grão) - TOTAL	4 378 213	4 325 777	3 965 847	4 243 474	3 975 900	3 967 518	4 277 674	3 655 538	3 907 926	3 152 917
FUMO (em folha)	392 925	462 391	494 318	497 899	460 343	432 697	443 239	450 076	454 521	408 700
GIRASSOL (em grão)	-	-	48 668	67 829	73 233	115 363	81 480	77 883	62 890	77 508
GUARANÁ	14 395	14 108	15 540	13 356	13 210	15 321	15 278	13 980	14 382	13 898
JUTA (fibra)	1 094	1 513	4 183	4 561	4 695	806	636	763	880	856
LARANJA	836 689	823 902	806 338	813 354	821 575	837 031	802 528	851 142	818 685	861 718
MAÇÃ	31 532	32 993	35 493	36 107	37 832	38 072	39 081	38 724	38 077	38 883
MALVA (fibra)	6 556	7 174	12 628	12 981	12 575	9 450	9 455	10 470	11 683	10 063
MAMONA (baga).....	134 485	176 090	242 057	160 332	166 501	163 663	165 928	157 187	211 022	118 377
MANDIOCA	1 647 935	1 776 967	1 929 672	1 974 419	1 941 104	2 008 539	1 796 966	1 817 055	1 756 658	2 672 688
MILHO (em grão) - TOTAL	13 343 992	12 864 838	12 249 101	12 997 372	14 010 838	14 747 249	14 144 321	12 963 080	13 605 381	15 018 303
PIMENTA-DO-REINO	25 969	26 718	31 859	33 224	32 905	29 714	27 433	23 269	21 094	23 638
SISAL (fibra)	225 918	239 124	240 219	304 109	303 605	298 284	273 277	264 016	285 724	294 529
SOJA (em grão)	18 527 544	21 601 340	23 426 756	22 082 666	20 571 393	21 252 721	21 761 782	23 339 094	24 032 410	25 053 053
SORGO (em grão)	767 937	939 371	814 457	730 534	671 500	844 662	808 333	664 643	761 844	733 179
TOMATE	63 611	60 365	60 639	59 027	58 575	61 025	67 690	68 086	71 703	58 051
TRIGO (em grão)	2 562 067	2 810 874	2 363 390	1 771 519	1 855 058	2 385 441	2 438 778	2 182 667	2 175 943	1 917 003
TRITICALE (em grão)	-	-	136 085	106 928	80 107	75 640	65 505	50 543	39 628	51 906
UVA	68 461	71 640	73 222	75 385	78 325	81 286	81 677	81 534	84 339	82 507

FONTE: COAGRO - PRODUÇÃO AGRÍCOLA MUNICIPAL - PAM 2003 a 2011

(*) CAFÉ ARÁBICA e CANEPHORA.

PRODUÇÃO AGRÍCOLA - B R A S I L
ÁREA COLHIDA NO DECÊNIO 2003 - 2012
SEGUNDO OS PRODUTOS AGRÍCOLAS

P R O D U T O S	Á R E A C O L H I D A (h a)									
	SAFRA	SAFRA	SAFRA	SAFRA	SAFRA	SAFRA	SAFRA	SAFRA	SAFRA	SAFRA
	2 0 0 3	2 0 0 4	2 0 0 5	2 0 0 6	2 0 0 7	2 0 0 8	2 0 0 9	2 0 1 0	2 0 1 1	2 0 1 2
T O T A L	56 847 124	61 182 995	61 820 806	60 498 008	60 812 971	63 763 812	63 787 797	63 682 730	66 381 261	66 291 893
ABACAXI	57 986	59 163	61 787	66 845	71 823	65 982	60 176	58 507	62 481	60 363
ALGODÃO HERBÁCEO (em caroço).....	712 556	1 150 040	1 258 308	898 008	1 125 256	1 063 817	811 686	829 753	1 405 135	1 380 577
ALHO	15 099	10 517	10 362	10 486	11 258	10 228	10 063	10 450	12 928	10 213
AMENDOIM (em casca) - TOTAL	89 174	104 501	136 048	110 777	113 776	121 456	94 325	94 329	106 679	101 680
ARROZ (em casca)	3 180 859	3 733 148	3 915 855	2 970 918	2 890 926	2 850 678	2 872 036	2 722 459	2 752 891	2 370 775
AVEIA (em grão)	297 083	347 126	367 921	323 998	136 955	117 058	134 040	173 455	172 127	180 245
BANANA	509 588	491 042	491 180	504 586	515 346	513 097	479 614	487 790	503 354	476 744
BATATA-INGLESA - TOTAL	151 850	142 704	142 219	140 826	147 719	144 916	138 692	137 044	149 212	127 195
CACAU (em amêndoa)	590 945	638 825	625 384	647 135	628 928	641 337	635 975	660 711	680 484	686 131
CAFÉ (em grão) - TOTAL (*)	2 395 501	2 368 040	2 325 920	2 312 154	2 264 129	2 222 224	2 201 335	2 159 785	2 148 775	2 091 767
CANA-DE-AÇÚCAR	5 371 020	5 631 741	5 805 518	6 355 498	7 080 920	8 140 089	8 617 555	9 076 706	9 601 316	9 424 615
CASTANHA-DE-CAJU	682 503	691 059	700 367	710 181	731 412	747 434	758 085	758 988	764 472	750 850
CEBOLA	68 790	58 361	58 388	63 314	63 622	65 164	66 013	70 429	63 481	57 346
CENTEIO (em grão)	2 738	3 402	4 543	2 932	3 866	4 748	3 629	2 343	2 341	2 574
CEVADA (em grão)	119 224	142 144	144 511	82 177	100 298	79 270	77 452	84 118	88 236	102 289
COCO-DA-BAÍIA	280 382	285 243	290 515	289 815	283 205	287 016	284 058	275 091	270 541	266 836
FEIJÃO (em grão) - TOTAL	4 090 568	3 978 660	3 748 656	4 034 383	3 788 279	3 781 908	4 099 991	3 423 646	3 673 162	2 747 355
FUMO (em folha)	392 619	462 265	493 761	495 706	459 481	432 182	442 397	449 629	454 501	408 303
GIRASSOL (em grão)	-	-	47 792	67 829	72 548	114 375	81 267	76 492	62 535	77 491
GUARANÁ	12 529	13 015	12 881	13 039	13 144	14 904	15 271	10 552	10 989	11 488
JUTA (fibra)	1 047	1 513	4 168	4 179	4 501	710	599	723	855	841
LARANJA	836 041	823 220	805 665	805 903	821 244	836 602	787 250	792 753	817 292	807 621
MAÇÃ	31 532	32 993	35 493	36 107	37 832	38 072	38 205	38 723	38 077	38 489
MALVA (fibra)	6 421	7 094	12 489	12 682	12 415	9 430	9 415	10 470	11 263	6 605
MAMONA (baga).....	133 879	172 704	230 911	151 060	163 034	157 626	159 409	151 865	208 476	87 094
MANDIOCA	1 633 568	1 754 875	1 901 535	1 896 509	1 894 458	1 888 859	1 760 578	1 789 769	1 733 513	1 820 421
MILHO (em grão) - TOTAL	12 965 678	12 410 677	11 549 425	12 613 094	13 767 431	14 444 582	13 659 776	12 678 875	13 218 904	14 222 873
PIMENTA-DO-REINO	25 628	26 635	31 832	33 224	32 857	29 549	27 415	23 263	21 089	19 289
SISAL (fibra)	221 638	233 224	240 019	279 584	278 027	282 452	273 277	264 016	285 724	244 723
SOJA (em grão)	18 524 769	21 538 990	22 948 874	22 047 349	20 565 279	21 246 302	21 750 468	23 327 296	23 968 663	24 937 753
SORGO (em grão)	753 767	931 061	789 186	722 200	662 994	831 354	793 027	661 180	757 410	693 074
TOMATE	63 479	60 152	60 526	58 893	58 404	60 912	67 605	67 892	71 473	57 976
TRIGO (em grão)	2 560 231	2 807 224	2 360 696	1 560 175	1 853 224	2 363 893	2 430 253	2 181 567	2 138 916	1 888 011
TRITICALE (em grão)	-	-	134 868	101 088	80 107	75 640	65 505	50 543	39 628	51 656
UVA	68 432	71 637	73 203	75 354	78 273	79 946	81 355	81 518	84 338	80 630

FONTE: COAGRO - PRODUÇÃO AGRÍCOLA MUNICIPAL - PAM 2003 a 2011

(*) CAFÉ ARÁBICA e CANEPHORA.

PRODUÇÃO AGRÍCOLA - B R A S I L
 PRODUÇÃO OBTIDA NO DECÊNIO 2003 - 2012
 SEGUNDO OS PRODUTOS AGRÍCOLAS

P R O D U T O S	P R O D U Ç Ã O O B T I D A (t)									
	SAFRA	SAFRA	SAFRA	SAFRA	SAFRA	SAFRA	SAFRA	SAFRA	SAFRA	SAFRA
	2 0 0 3	2 0 0 4	2 0 0 5	2 0 0 6	2 0 0 7	2 0 0 8	2 0 0 9	2 0 1 0	2 0 1 1	2 0 1 2
ABACAXI	1 440 013	1 477 299	1 528 313	1 707 088	1 784 215	1 712 365	1 470 995	1 470 391	1 576 972	1 650 936
ALGODÃO HERBÁCEO (em caroço).....	2 199 268	3 798 480	3 666 160	2 898 721	4 110 822	3 983 181	2 897 542	2 949 845	5 070 717	4 966 595
ALHO	123 099	85 597	86 199	87 779	99 002	91 714	86 752	104 124	143 293	108 393
AMENDOIM (em casca) - TOTAL	187 719	236 488	315 239	249 916	263 440	312 802	255 662	261 455	311 459	324 178
ARROZ (em casca)	10 334 603	13 277 008	13 192 863	11 526 685	11 060 741	12 061 465	12 651 144	11 235 986	13 476 994	11 378 944
AVEIA (em grão)	435 092	459 526	522 428	405 657	237 801	238 516	252 503	395 056	373 009	396 439
BANANA	6 800 981	6 583 564	6 703 400	6 956 179	7 098 353	6 998 150	6 783 490	6 969 306	7 329 471	6 846 611
BATATA-INGLESA - TOTAL	3 089 016	3 047 083	3 130 174	3 151 721	3 550 511	3 676 938	3 443 712	3 547 510	3 917 234	3 382 363
CACAU (em amêndoa)	170 004	196 005	208 620	212 270	201 651	202 030	218 487	235 389	248 524	257 417
CAFÉ (em grão) - TOTAL (*)	1 987 074	2 465 710	2 140 169	2 573 368	2 249 011	2 796 927	2 440 056	2 907 265	2 700 440	3 063 271
CANA-DE-AÇÚCAR	396 012 158	415 205 835	422 956 646	477 410 655	549 707 314	645 300 182	691 606 147	717 462 101	734 006 059	675 014 649
CASTANHA-DE-CAJU	183 094	187 839	152 751	243 770	140 675	243 253	220 505	104 342	230 785	81 723
CEBOLA	1 229 848	1 157 562	1 137 684	1 345 905	1 360 301	1 367 066	1 511 853	1 753 311	1 523 316	1 356 705
CENTEIO (em grão)	3 814	4 315	6 109	2 353	4 620	6 085	3 921	3 165	3 519	4 061
CEVADA (em grão)	345 320	397 160	326 251	202 940	235 577	236 912	201 249	278 558	303 872	260 297
COCO-DA-BAÍÁ	1 985 661	2 078 226	2 079 291	1 985 478	1 887 336	2 149 322	1 973 366	1 895 635	1 962 434	2 063 485
FEIJÃO (em grão) - TOTAL	3 302 038	2 967 007	3 021 641	3 457 744	3 169 356	3 461 194	3 486 763	3 158 905	3 435 366	2 826 404
FUMO (em folha)	656 200	921 281	889 426	900 381	908 679	851 058	863 079	787 617	951 933	801 256
GIRASSOL (em grão)	-	-	60 735	87 362	104 923	148 297	100 905	86 608	77 932	122 364
GUARANÁ	3 744	3 844	2 995	2 989	3 388	3 056	4 604	3 739	4 151	4 028
JUTA (fibra)	1 485	2 326	5 936	6 052	6 362	804	802	934	1 054	1 007
LARANJA	16 917 558	18 313 717	17 853 443	18 032 313	18 684 985	18 538 084	17 618 450	18 503 139	19 811 064	18 972 979
MAÇÃ	841 821	980 203	850 535	863 019	1 115 379	1 124 155	1 222 885	1 279 124	1 338 995	1 338 220
MALVA (fibra)	8 979	10 319	20 164	19 899	19 296	12 625	14 054	13 216	15 611	8 323
MAMONA (baga).....	83 682	138 745	168 802	95 000	98 142	122 140	91 076	95 183	120 166	26 415
MANDIOCA	21 961 082	23 926 553	25 872 015	26 639 013	26 541 200	26 703 039	24 403 981	24 967 052	25 349 088	24 313 883
MILHO (em grão) - TOTAL	48 327 323	41 787 558	35 113 312	42 661 677	52 112 217	58 933 347	50 745 996	55 364 271	55 660 415	71 490 641
PIMENTA-DO-REINO	67 197	65 800	79 102	80 316	77 770	69 600	65 398	52 137	44 610	43 055
SISAL (fibra)	187 008	199 135	206 974	248 111	245 389	246 239	280 005	246 535	283 797	173 745
SOJA (em grão)	51 919 440	49 549 941	51 182 074	52 464 640	57 857 172	59 833 105	57 345 382	68 756 343	74 815 447	65 705 771
SORGO (em grão)	1 804 919	2 158 872	1 522 839	1 604 920	1 440 749	2 004 005	1 853 934	1 532 064	1 931 135	2 041 315
TOMATE	3 708 602	3 515 567	3 452 973	3 362 655	3 431 232	3 867 655	4 310 477	4 106 846	4 416 652	3 665 891
TRIGO (em grão)	6 153 500	5 818 846	4 658 790	2 484 848	4 114 057	6 027 131	5 055 525	6 171 250	5 690 043	4 370 705
TRITICALE (em grão)	-	-	278 333	208 898	183 871	184 604	122 212	124 277	90 469	130 190
UVA	1 067 422	1 291 382	1 232 564	1 257 064	1 371 555	1 421 431	1 365 491	1 355 461	1 542 068	1 455 809

FONTE: COAGRO - PRODUÇÃO AGRÍCOLA MUNICIPAL - PAM 2003 a 2011

NOTA: ABACAXI e COCO-DA-BAÍÁ PRODUÇÃO EM MIL FRUTOS.

(*) CAFÉ ARÁBICA e CANEPHORA.

PRODUÇÃO AGRÍCOLA - B R A S I L
RENDIMENTO MÉDIO OBTIDO 2003 - 2012
SEGUNDO OS PRODUTOS AGRÍCOLAS

P R O D U T O S	R E N D I M E N T O M É D I O O B T I D O (K g / h a)									
	SAFRA	SAFRA	SAFRA	SAFRA	SAFRA	SAFRA	SAFRA	SAFRA	SAFRA	SAFRA
	2 0 0 3	2 0 0 4	2 0 0 5	2 0 0 6	2 0 0 7	2 0 0 8	2 0 0 9	2 0 1 0	2 0 1 1	2 0 1 2
ABACAXI	24 834	24 970	24 735	25 538	24 842	25 952	24 445	25 132	25 239	27 350
ALGODÃO HERBÁCEO (em caroço).....	3 086	3 303	2 914	3 228	3 653	3 744	3 570	3 555	3 609	3 597
ALHO	8 153	8 139	8 319	8 371	8 794	8 967	8 621	9 964	11 084	10 613
AMENDOIM (em casca) - TOTAL	2 105	2 263	2 317	2 256	2 315	2 575	2 710	2 772	2 920	3 188
ARROZ (em casca)	3 249	3 557	3 369	3 880	3 826	4 231	4 405	4 127	4 896	4 800
AVEIA (em grão)	1 465	1 324	1 420	1 252	1 736	2 038	1 884	2 278	2 167	2 199
BANANA	13 346	13 407	13 648	13 786	13 774	13 639	14 144	14 288	14 561	14 361
BATATA-INGLESA - TOTAL	20 343	21 352	22 010	22 380	24 036	25 373	24 830	25 886	26 253	26 592
CACAU (em amêndoa)	288	307	334	328	321	315	344	356	365	375
CAFÉ (em grão) - TOTAL (*)	830	1 041	920	1 113	993	1 259	1 108	1 346	1 257	1 464
CANA-DE-AÇÚCAR	73 731	73 726	72 854	75 118	77 632	79 274	80 255	79 044	76 448	71 623
CASTANHA-DE-CAJU	268	272	218	343	192	325	291	137	302	109
CEBOLA	17 878	19 835	19 485	21 258	21 381	20 979	22 902	24 895	23 996	23 658
CENTEIO (em grão)	1 393	1 268	1 345	803	1 195	1 282	1 080	1 351	1 503	1 578
CEVADA (em grão)	2 896	2 794	2 258	2 470	2 349	2 989	2 598	3 312	3 444	2 545
COCO-DA-BAÍA	7 082	7 286	7 157	6 851	6 664	7 489	6 947	6 891	7 254	7 733
FEIJÃO (em grão) - TOTAL	807	746	806	857	837	915	850	923	935	1 029
FUMO (em folha)	1 671	1 993	1 801	1 816	1 978	1 969	1 951	1 752	2 094	1 962
GIRASSOL (em grão)	-	-	1 271	1 288	1 446	1 297	1 242	1 132	1 246	1 579
GUARANÁ	299	295	233	229	258	205	301	354	378	351
JUTA (fibra)	1 418	1 537	1 424	1 448	1 413	1 132	1 339	1 292	1 233	1 197
LARANJA	20 235	22 246	22 160	22 375	22 752	22 159	22 380	23 340	24 240	23 492
MAÇÃ	26 697	29 709	23 963	23 902	29 482	29 527	32 009	33 033	35 165	34 769
MALVA (fibra)	1 398	1 455	1 615	1 569	1 554	1 339	1 493	1 262	1 386	1 260
MAMONA (baga).....	625	803	731	629	602	775	571	627	576	303
MANDIOCA	13 444	13 634	13 606	14 046	14 010	14 137	13 861	13 950	14 623	13 356
MILHO (em grão) - TOTAL	3 727	3 367	3 040	3 382	3 785	4 080	3 715	4 367	4 211	5 026
PIMENTA-DO-REINO	2 622	2 470	2 485	2 417	2 367	2 355	2 385	2 241	2 115	2 232
SISAL (fibra)	844	854	862	887	883	872	1 025	934	993	710
SOJA (em grão)	2 803	2 300	2 230	2 380	2 813	2 816	2 637	2 947	3 121	2 635
SORGO (em grão)	2 395	2 319	1 930	2 222	2 173	2 411	2 338	2 317	2 550	2 945
TOMATE	58 423	58 445	57 049	57 098	58 750	63 496	63 760	60 491	61 795	63 231
TRIGO (em grão)	2 403	2 073	1 973	1 593	2 220	2 550	2 080	2 829	2 660	2 315
TRITICALE (em grão)	-	-	2 064	2 066	2 295	2 441	1 866	2 459	2 283	2 520
UVA	15 598	18 027	16 838	16 682	17 523	17 780	16 784	16 628	18 284	18 055

FONTE: COAGRO - PRODUÇÃO AGRÍCOLA MUNICIPAL - PAM 2003 a 2011

NOTA: ABACAXI e COCO-DA-BAÍA RENDIMENTO MÉDIO EM FRUTOS/ha.

(*) CAFÉ ARÁBICA e CANEPHORA.

ABACAXI

GRANDES REGIÕES E UNIDADES DA FEDERAÇÃO	SITUAÇÃO DA CULTURA	VARIÁVEL	SAFRA 2012	S A F R A 2013		VARIACÃO (%)		PARTICIPAÇÃO (%)	
				MÊS ANTERIOR	MÊS ATUAL	(1)	(2)	SAFRA 2012	SAFRA 2013
TOTAL	P	ÁREA I	90 971	86 630	86 955	-4.4	0.4	100.0	100.0
		ÁREA II	60 653	56 175	56 331	-7.1	0.3	100.0	100.0
		PRODUÇÃO	1 652 119	1 524 103	1 527 262	-7.6	0.2	100.0	100.0
		REND.MÉDIO	27 239	27 131	27 112	-0.5	-0.1	-	-
NORTE	P	ÁREA I	23 933	23 746	23 746	-0.8	-	26.3	27.3
		ÁREA II	13 389	13 668	13 668	2.1	-	22.1	24.3
		PRODUÇÃO	354 826	359 782	359 782	1.4	-	21.5	23.6
		REND.MÉDIO	26 501	26 323	26 323	-0.7	-	-	-
RORAIMA	P	ÁREA I	201	201	201	-	-	0.2	0.2
		ÁREA II	130	130	130	-	-	0.2	0.2
		PRODUÇÃO	911	911	911	-	-	0.1	0.1
		REND.MÉDIO	7 008	7 008	7 008	-	-	-	-
PARÁ	C	ÁREA I	19 687	19 645	19 645	-0.2	-	21.6	22.6
		ÁREA II	10 605	10 804	10 804	1.9	-	17.5	19.2
		PRODUÇÃO	317 127	321 378	321 378	1.3	-	19.2	21.0
		REND.MÉDIO	29 904	29 746	29 746	-0.5	-	-	-
AMAPÁ	P	ÁREA I	1 200	1 295	1 295	7.9	-	1.3	1.5
		ÁREA II	1 120	1 260	1 260	12.5	-	1.8	2.2
		PRODUÇÃO	5 384	7 250	7 250	34.7	-	0.3	0.5
		REND.MÉDIO	4 807	5 754	5 754	19.7	-	-	-
TOCANTINS	P	ÁREA I	2 845	2 605	2 605	-8.4	-	3.1	3.0
		ÁREA II	1 534	1 474	1 474	-3.9	-	2.5	2.6
		PRODUÇÃO	31 404	30 243	30 243	-3.7	-	1.9	2.0
		REND.MÉDIO	20 472	20 518	20 518	0.2	-	-	-
NORDESTE	P	ÁREA I	32 101	28 190	28 519	-11.2	1.2	35.3	32.8
		ÁREA II	23 602	19 716	19 876	-15.8	0.8	38.9	35.3
		PRODUÇÃO	615 272	548 683	552 155	-10.3	0.6	37.2	36.2
		REND.MÉDIO	26 069	27 829	27 780	6.6	-0.2	-	-
MARANHÃO	C	ÁREA I	1 173	1 381	1 381	17.7	-	1.3	1.6
		ÁREA II	1 173	1 381	1 381	17.7	-	1.9	2.5
		PRODUÇÃO	22 747	26 793	26 793	17.8	-	1.4	1.8
		REND.MÉDIO	19 392	19 401	19 401	0.0	-	-	-
CEARÁ	C	ÁREA I	582	398	398	-31.6	-	0.6	0.5
		ÁREA II	355	330	330	-7.0	-	0.6	0.6
		PRODUÇÃO	10 538	11 247	11 247	6.7	-	0.6	0.7
		REND.MÉDIO	29 685	34 082	34 082	14.8	-	-	-
RIO GRANDE DO NORTE .	C	ÁREA I	4 691	5 071	5 071	8.1	-	5.2	5.8
		ÁREA II	4 691	2 986	2 986	-36.3	-	7.7	5.3
		PRODUÇÃO	125 551	112 896	112 896	-10.1	-	7.6	7.4
		REND.MÉDIO	26 764	37 808	37 808	41.3	-	-	-
PARAÍBA	C	ÁREA I	14 021	14 095	14 095	0.5	-	15.4	16.2
		ÁREA II	9 847	9 649	9 649	-2.0	-	16.2	17.1
		PRODUÇÃO	294 640	287 814	287 814	-2.3	-	17.8	18.8
		REND.MÉDIO	29 922	29 828	29 828	-0.3	-	-	-
PERNAMBUCO	P	ÁREA I	1 249	839	839	-32.8	-	1.4	1.0
		ÁREA II	842	620	628	-25.4	1.3	1.4	1.1
		PRODUÇÃO	14 266	12 211	12 314	-13.7	0.8	0.9	0.8
		REND.MÉDIO	16 943	19 695	19 608	15.7	-0.4	-	-
ALAGOAS	P	ÁREA I	776	721	1 050	35.3	45.6	0.9	1.2
		ÁREA II	393	319	471	19.8	47.6	0.6	0.8
		PRODUÇÃO	8 588	6 352	9 721	13.2	53.0	0.5	0.6
		REND.MÉDIO	21 852	19 912	20 639	-5.6	3.7	-	-
SERGIPE	C	ÁREA I	1 207	1 275	1 275	5.6	-	1.3	1.5
		ÁREA II	884	772	772	-12.7	-	1.5	1.4
		PRODUÇÃO	21 852	19 080	19 080	-12.7	-	1.3	1.2
		REND.MÉDIO	24 719	24 715	24 715	-0.0	-	-	-
BAHIA	C	ÁREA I	8 402	4 410	4 410	-47.5	-	9.2	5.1
		ÁREA II	5 417	3 659	3 659	-32.5	-	8.9	6.5
		PRODUÇÃO	117 090	72 290	72 290	-38.3	-	7.1	4.7
		REND.MÉDIO	21 615	19 757	19 757	-8.6	-	-	-

ABACAXI

GRANDES REGIÕES E UNIDADES DA FEDERAÇÃO	SITUAÇÃO DA CULTURA	VARIÁVEL	SAFRA 2012	S A F R A 2013		VARIACÃO (%)		PARTICIPACÃO (%)	
				MÊS ANTERIOR	MÊS ATUAL	(1)	(2)	SAFRA 2012	SAFRA 2013
SUDESTE	P	ÁREA I	28 522	28 617	28 614	0.3	-0.0	31.4	32.9
		ÁREA II	18 474	17 808	17 805	-3.6	-0.0	30.5	31.6
		PRODUÇÃO	521 153	509 434	509 379	-2.3	-0.0	31.5	33.4
		REND.MÉDIO	28 210	28 607	28 609	1.4	0.0	-	-
MINAS GERAIS	C	ÁREA I	12 552	11 616	11 613	-7.5	-0.0	13.8	13.4
		ÁREA II	8 564	7 894	7 891	-7.9	-0.0	14.1	14.0
		PRODUÇÃO	250 576	239 526	239 471	-4.4	-0.0	15.2	15.7
		REND.MÉDIO	29 259	30 343	30 347	3.7	0.0	-	-
ESPÍRITO SANTO	C	ÁREA I	3 104	4 710	4 710	51.7	-	3.4	5.4
		ÁREA II	2 178	2 287	2 287	5.0	-	3.6	4.1
		PRODUÇÃO	48 229	50 431	50 431	4.6	-	2.9	3.3
		REND.MÉDIO	22 144	22 051	22 051	-0.4	-	-	-
RIO DE JANEIRO	C	ÁREA I	6 863	6 288	6 288	-8.4	-	7.5	7.2
		ÁREA II	4 562	4 521	4 521	-0.9	-	7.5	8.0
		PRODUÇÃO	133 093	130 222	130 222	-2.2	-	8.1	8.5
		REND.MÉDIO	29 174	28 804	28 804	-1.3	-	-	-
SÃO PAULO	P	ÁREA I	6 003	6 003	6 003	-	-	6.6	6.9
		ÁREA II	3 170	3 106	3 106	-2.0	-	5.2	5.5
		PRODUÇÃO	89 255	89 255	89 255	-	-	5.4	5.8
		REND.MÉDIO	28 156	28 736	28 736	2.1	-	-	-
SUL	P	ÁREA I	551	400	400	-27.4	-	0.6	0.5
		ÁREA II	427	303	303	-29.0	-	0.7	0.5
		PRODUÇÃO	5 232	3 823	3 823	-26.9	-	0.3	0.3
		REND.MÉDIO	12 253	12 617	12 617	3.0	-	-	-
RIO GRANDE DO SUL ...	P	ÁREA I	551	400	400	-27.4	-	0.6	0.5
		ÁREA II	427	303	303	-29.0	-	0.7	0.5
		PRODUÇÃO	5 232	3 823	3 823	-26.9	-	0.3	0.3
		REND.MÉDIO	12 253	12 617	12 617	3.0	-	-	-
CENTRO-OESTE .	P	ÁREA I	5 864	5 677	5 676	-3.2	-0.0	6.4	6.5
		ÁREA II	4 761	4 680	4 679	-1.7	-0.0	7.8	8.3
		PRODUÇÃO	155 636	102 381	102 123	-34.4	-0.3	9.4	6.7
		REND.MÉDIO	32 690	21 876	21 826	-33.2	-0.2	-	-
MATO GROSSO DO SUL ..	P	ÁREA I	287	264	263	-8.4	-0.4	0.3	0.3
		ÁREA II	287	264	263	-8.4	-0.4	0.5	0.5
		PRODUÇÃO	6 363	5 704	5 446	-14.4	-4.5	0.4	0.4
		REND.MÉDIO	22 171	21 606	20 707	-6.6	-4.2	-	-
MATO GROSSO	P	ÁREA I	1 966	1 843	1 843	-6.3	-	2.2	2.1
		ÁREA II	1 966	1 840	1 840	-6.4	-	3.2	3.3
		PRODUÇÃO	45 466	41 350	41 350	-9.1	-	2.8	2.7
		REND.MÉDIO	23 126	22 473	22 473	-2.8	-	-	-
GOIÁS	C	ÁREA I	3 611	3 570	3 570	-1.1	-	4.0	4.1
		ÁREA II	2 508	2 576	2 576	2.7	-	4.1	4.6
		PRODUÇÃO	103 807	55 327	55 327	-46.7	-	6.3	3.6
		REND.MÉDIO	41 390	21 478	21 478	-48.1	-	-	-

NOTAS - 1. SITUAÇÃO DA CULTURA: P (ÁREA I: ÁREA TOTAL PLANTADA, ÁREA II: A SER COLHIDA; PRODUÇÃO E RENDIMENTO MÉDIO ESPERADOS);
C (ÁREA I: ÁREA TOTAL PLANTADA, ÁREA II: COLHIDA; PRODUÇÃO E RENDIMENTO MÉDIO OBTIDOS).

2. ÁREA (ha), PRODUÇÃO (mil frutos) E RENDIMENTO MÉDIO (frutos/ha).

PARA AS UNIDADES DA FEDERAÇÃO QUE, POR FORÇA DO CALENDÁRIO AGRÍCOLA, AINDA NÃO DISPÕEM DAS ESTIMATIVAS

INICIAIS, OS DADOS CORRESPONDEM A UMA PROJEÇÃO OBTIDA A PARTIR DAS INFORMAÇÕES DE ANOS ANTERIORES.

(1) - VARIACÃO EM RELAÇÃO AO ANO ANTERIOR. (2) - VARIACÃO EM RELAÇÃO AO MÊS ANTERIOR.

FONTE: GRUPO DE COORDENAÇÃO DE ESTATÍSTICAS AGROPECUÁRIAS - GCEA/IBGE

ALGODÃO HERBÁCEO (em caroço)

GRANDES REGIÕES E UNIDADES DA FEDERAÇÃO	SITUAÇÃO DA CULTURA	VARIÁVEL	SAFRA 2012	S A F R A 2013		VARIACÃO (%)		PARTICIPAÇÃO (%)	
				MÊS ANTERIOR	MÊS ATUAL	(1)	(2)	SAFRA 2012	SAFRA 2013
TOTAL	P	ÁREA I	1 417 939	960 185	960 184	-32.3	-0.0	100.0	100.0
		ÁREA II	1 379 902	958 007	957 818	-30.6	-0.0	100.0	100.0
		PRODUÇÃO	4 963 947	3 445 882	3 382 610	-31.9	-1.8	100.0	100.0
		REND.MÉDIO	3 597	3 597	3 532	-1.8	-1.8	-	-
NORTE	P	ÁREA I	5 450	4 000	4 000	-26.6	-	0.4	0.4
		ÁREA II	5 450	4 000	4 000	-26.6	-	0.4	0.4
		PRODUÇÃO	19 446	14 100	14 100	-27.5	-	0.4	0.4
		REND.MÉDIO	3 568	3 525	3 525	-1.2	-	-	-
TOCANTINS	P	ÁREA I	5 450	4 000	4 000	-26.6	-	0.4	0.4
		ÁREA II	5 450	4 000	4 000	-26.6	-	0.4	0.4
		PRODUÇÃO	19 446	14 100	14 100	-27.5	-	0.4	0.4
		REND.MÉDIO	3 568	3 525	3 525	-1.2	-	-	-
NORDESTE	P	ÁREA I	476 346	343 263	343 362	-27.9	0.0	33.6	35.8
		ÁREA II	438 759	341 349	341 267	-22.2	-0.0	31.8	35.6
		PRODUÇÃO	1 407 227	1 154 264	1 090 203	-22.5	-5.5	28.3	32.2
		REND.MÉDIO	3 207	3 381	3 195	-0.4	-5.5	-	-
MARANHÃO	P	ÁREA I	18 626	18 504	18 504	-0.7	-	1.3	1.9
		ÁREA II	18 626	18 504	18 504	-0.7	-	1.3	1.9
		PRODUÇÃO	75 059	66 826	66 826	-11.0	-	1.5	2.0
		REND.MÉDIO	4 030	3 611	3 611	-10.4	-	-	-
PIAUI	C	ÁREA I	21 365	11 415	11 415	-46.6	-	1.5	1.2
		ÁREA II	20 781	10 457	10 436	-49.8	-0.2	1.5	1.1
		PRODUÇÃO	74 820	38 770	37 278	-50.2	-3.8	1.5	1.1
		REND.MÉDIO	3 600	3 708	3 572	-0.8	-3.7	-	-
CEARÁ	P	ÁREA I	1 752	859	859	-51.0	-	0.1	0.1
		ÁREA II	1 752	848	848	-51.6	-	0.1	0.1
		PRODUÇÃO	375	431	418	11.5	-3.0	0.0	0.0
		REND.MÉDIO	214	508	493	130.4	-3.0	-	-
RIO GRANDE DO NORTE .	C	ÁREA I	449	614	608	35.4	-1.0	0.0	0.1
		ÁREA II	327	614	598	82.9	-2.6	0.0	0.1
		PRODUÇÃO	478	559	548	14.6	-2.0	0.0	0.0
		REND.MÉDIO	1 462	910	916	-37.3	0.7	-	-
PARAÍBA	P	ÁREA I	358	358	358	-	-	0.0	0.0
		ÁREA II	120	358	358	198.3	-	0.0	0.0
		PRODUÇÃO	91	414	414	354.9	-	0.0	0.0
		REND.MÉDIO	758	1 156	1 156	52.5	-	-	-
PERNAMBUCO	P	ÁREA I	784	55	55	-93.0	-	0.1	0.0
		ÁREA II	587	1	1	-99.8	0.0	0.0	0.0
		PRODUÇÃO	194	1	1	-99.5	0.0	0.0	0.0
		REND.MÉDIO	330	1 000	1 000	203.0	-	-	-
ALAGOAS	P	ÁREA I	450	107	72	-84.0	-32.7	0.0	0.0
		ÁREA II	420	107	72	-82.9	-32.7	0.0	0.0
		PRODUÇÃO	120	52	35	-70.8	-32.7	0.0	0.0
		REND.MÉDIO	286	486	486	69.9	-	-	-
BAHIA	C	ÁREA I	432 562	311 351	311 491	-28.0	0.0	30.5	32.4
		ÁREA II	396 146	310 460	310 450	-21.6	-0.0	28.7	32.4
		PRODUÇÃO	1 256 090	1 047 211	984 683	-21.6	-6.0	25.3	29.1
		REND.MÉDIO	3 171	3 373	3 172	0.0	-6.0	-	-
SUDESTE	C	ÁREA I	48 236	30 795	30 795	-36.2	-	3.4	3.2
		ÁREA II	47 970	30 531	30 531	-36.4	-	3.5	3.2
		PRODUÇÃO	159 228	101 048	101 048	-36.5	-	3.2	3.0
		REND.MÉDIO	3 319	3 310	3 310	-0.3	-	-	-
MINAS GERAIS	C	ÁREA I	30 499	20 185	20 185	-33.8	-	2.2	2.1
		ÁREA II	30 233	19 921	19 921	-34.1	-	2.2	2.1
		PRODUÇÃO	103 011	65 988	65 988	-35.9	-	2.1	2.0
		REND.MÉDIO	3 407	3 312	3 312	-2.8	-	-	-
SÃO PAULO	C	ÁREA I	17 737	10 610	10 610	-40.2	-	1.3	1.1
		ÁREA II	17 737	10 610	10 610	-40.2	-	1.3	1.1
		PRODUÇÃO	56 217	35 060	35 060	-37.6	-	1.1	1.0
		REND.MÉDIO	3 169	3 304	3 304	4.3	-	-	-

ALGODÃO HERBÁCEO (em caroço)

GRANDES REGIÕES E UNIDADES DA FEDERAÇÃO	SITUAÇÃO DA CULTURA	VARIÁVEL	SAFRA 2012	S A F R A 2013		VARIACÃO (%)		PARTICIPACÃO (%)	
				MÊS ANTERIOR	MÊS ATUAL	(1)	(2)	SAFRA 2012	SAFRA 2013
SUL	C	ÁREA I	1 233	110	110	-91.1	-	0.1	0.0
		ÁREA II	1 233	110	110	-91.1	-	0.1	0.0
		PRODUÇÃO	1 096	261	261	-76.2	-	0.0	0.0
		REND.MÉDIO	889	2 373	2 373	166.9	-	-	-
PARANÁ	C	ÁREA I	1 233	110	110	-91.1	-	0.1	0.0
		ÁREA II	1 233	110	110	-91.1	-	0.1	0.0
		PRODUÇÃO	1 096	261	261	-76.2	-	0.0	0.0
		REND.MÉDIO	889	2 373	2 373	166.9	-	-	-
CENTRO-OESTE .	C	ÁREA I	886 674	582 017	581 917	-34.4	-0.0	62.5	60.6
		ÁREA II	886 490	582 017	581 910	-34.4	-0.0	64.2	60.8
		PRODUÇÃO	3 376 950	2 176 209	2 176 998	-35.5	0.0	68.0	64.4
		REND.MÉDIO	3 809	3 739	3 741	-1.8	0.1	-	-
MATO GROSSO DO SUL ..	C	ÁREA I	61 919	38 921	38 921	-37.1	-	4.4	4.1
		ÁREA II	61 915	38 921	38 914	-37.1	-0.0	4.5	4.1
		PRODUÇÃO	221 224	154 724	155 656	-29.6	0.6	4.5	4.6
		REND.MÉDIO	3 573	3 975	4 000	12.0	0.6	-	-
MATO GROSSO	C	ÁREA I	728 645	486 274	486 274	-33.3	-	51.4	50.6
		ÁREA II	728 645	486 274	486 274	-33.3	-	52.8	50.8
		PRODUÇÃO	2 804 712	1 797 704	1 797 704	-35.9	-	56.5	53.1
		REND.MÉDIO	3 849	3 697	3 697	-3.9	-	-	-
GOIÁS	C	ÁREA I	96 110	56 822	56 722	-41.0	-0.2	6.8	5.9
		ÁREA II	95 930	56 822	56 722	-40.9	-0.2	7.0	5.9
		PRODUÇÃO	351 014	223 781	223 638	-36.3	-0.1	7.1	6.6
		REND.MÉDIO	3 659	3 938	3 943	7.8	0.1	-	-

NOTAS - 1. SITUAÇÃO DA CULTURA: P (ÁREA I: PLANTADA; ÁREA II: A SER COLHIDA; PRODUÇÃO E RENDIMENTO MÉDIO ESPERADOS);
C (ÁREA I: PLANTADA; ÁREA II: COLHIDA; PRODUÇÃO E RENDIMENTO MÉDIO OBTIDOS).
A DIFERENÇA ENTRE AS ÁREAS I E II REFERE-SE A ÁREA PERDIDA.

2. ÁREA (ha), PRODUÇÃO (t) E RENDIMENTO MÉDIO (kg/ha).

PARA AS UNIDADES DA FEDERAÇÃO QUE, POR FORÇA DO CALENDÁRIO AGRÍCOLA, AINDA NÃO DISPÕEM DAS ESTIMATIVAS INICIAIS, OS DADOS CORRESPONDEM A UMA PROJEÇÃO OBTIDA A PARTIR DAS INFORMAÇÕES DE ANOS ANTERIORES.

(1) - VARIACÃO EM RELAÇÃO AO ANO ANTERIOR. (2) - VARIACÃO EM RELAÇÃO AO MÊS ANTERIOR.

FONTE: GRUPO DE COORDENAÇÃO DE ESTATÍSTICAS AGROPECUÁRIAS - GCEA/IBGE

ALHO

GRANDES REGIÕES E UNIDADES DA FEDERAÇÃO	SITUAÇÃO DA CULTURA	VARIÁVEL	SAFRA 2012	S A F R A 2013		VARIACÃO (%)		PARTICIPACÃO (%)	
				MÊS ANTERIOR	MÊS ATUAL	(1)	(2)	SAFRA 2012	SAFRA 2013
TOTAL	P	ÁREA I	10 067	8 058	8 051	-20.0	-0.1	100.0	100.0
		ÁREA II	10 067	8 058	8 051	-20.0	-0.1	100.0	100.0
		PRODUÇÃO	107 054	79 039	78 649	-26.5	-0.5	100.0	100.0
		REND.MÉDIO	10 634	9 809	9 769	-8.1	-0.4	-	-
NORDESTE	C	ÁREA I	635	623	616	-3.0	-1.1	6.3	7.7
		ÁREA II	635	623	616	-3.0	-1.1	6.3	7.7
		PRODUÇÃO	7 959	7 791	7 579	-4.8	-2.7	7.4	9.6
		REND.MÉDIO	12 534	12 506	12 304	-1.8	-1.6	-	-
BAHIA	C	ÁREA I	635	623	616	-3.0	-1.1	6.3	7.7
		ÁREA II	635	623	616	-3.0	-1.1	6.3	7.7
		PRODUÇÃO	7 959	7 791	7 579	-4.8	-2.7	7.4	9.6
		REND.MÉDIO	12 534	12 506	12 304	-1.8	-1.6	-	-
SUDESTE	P	ÁREA I	1 553	1 606	1 606	3.4	-	15.4	19.9
		ÁREA II	1 553	1 606	1 606	3.4	-	15.4	19.9
		PRODUÇÃO	19 171	21 408	21 408	11.7	-	17.9	27.2
		REND.MÉDIO	12 344	13 330	13 330	8.0	-	-	-
MINAS GERAIS	P	ÁREA I	1 456	1 507	1 507	3.5	-	14.5	18.7
		ÁREA II	1 456	1 507	1 507	3.5	-	14.5	18.7
		PRODUÇÃO	18 132	20 374	20 374	12.4	-	16.9	25.9
		REND.MÉDIO	12 453	13 520	13 520	8.6	-	-	-
ESPÍRITO SANTO	C	ÁREA I	84	86	86	2.4	-	0.8	1.1
		ÁREA II	84	86	86	2.4	-	0.8	1.1
		PRODUÇÃO	956	951	951	-0.5	-	0.9	1.2
		REND.MÉDIO	11 381	11 058	11 058	-2.8	-	-	-
SÃO PAULO	P	ÁREA I	13	13	13	-	-	0.1	0.2
		ÁREA II	13	13	13	-	-	0.1	0.2
		PRODUÇÃO	83	83	83	-	-	0.1	0.1
		REND.MÉDIO	6 385	6 385	6 385	-	-	-	-
SUL	P	ÁREA I	5 015	4 910	4 910	-2.1	-	49.8	61.0
		ÁREA II	5 015	4 910	4 910	-2.1	-	49.8	61.0
		PRODUÇÃO	39 489	37 954	37 959	-3.9	0.0	36.9	48.3
		REND.MÉDIO	7 874	7 730	7 731	-1.8	0.0	-	-
PARANÁ	C	ÁREA I	565	467	467	-17.3	-	5.6	5.8
		ÁREA II	565	467	467	-17.3	-	5.6	5.8
		PRODUÇÃO	2 686	2 117	2 122	-21.0	0.2	2.5	2.7
		REND.MÉDIO	4 754	4 533	4 544	-4.4	0.2	-	-
SANTA CATARINA	P	ÁREA I	1 908	2 032	2 032	6.5	-	19.0	25.2
		ÁREA II	1 908	2 032	2 032	6.5	-	19.0	25.2
		PRODUÇÃO	19 315	18 734	18 734	-3.0	-	18.0	23.8
		REND.MÉDIO	10 123	9 219	9 219	-8.9	-	-	-
RIO GRANDE DO SUL ...	P	ÁREA I	2 542	2 411	2 411	-5.2	-	25.3	29.9
		ÁREA II	2 542	2 411	2 411	-5.2	-	25.3	29.9
		PRODUÇÃO	17 488	17 103	17 103	-2.2	-	16.3	21.7
		REND.MÉDIO	6 880	7 094	7 094	3.1	-	-	-
CENTRO-OESTE .	P	ÁREA I	2 864	919	919	-67.9	-	28.4	11.4
		ÁREA II	2 864	919	919	-67.9	-	28.4	11.4
		PRODUÇÃO	40 435	11 886	11 703	-71.1	-1.5	37.8	14.9
		REND.MÉDIO	14 118	12 934	12 734	-9.8	-1.5	-	-
GOIÁS	C	ÁREA I	2 392	565	565	-76.4	-	23.8	7.0
		ÁREA II	2 392	565	565	-76.4	-	23.8	7.0
		PRODUÇÃO	35 303	8 015	8 015	-77.3	-	33.0	10.2
		REND.MÉDIO	14 759	14 186	14 186	-3.9	-	-	-

ALHO

GRANDES REGIÕES E UNIDADES DA FEDERAÇÃO	SITUAÇÃO DA CULTURA	VARIÁVEL	SAFRA 2012	S A F R A 2013		VARIACÃO (%)		PARTICIPACÃO (%)	
				MÊS ANTERIOR	MÊS ATUAL	(1)	(2)	SAFRA 2012	SAFRA 2013
DISTRITO FEDERAL	P	ÁREA I	472	354	354	-25.0	-	4.7	4.4
		ÁREA II	472	354	354	-25.0	-	4.7	4.4
		PRODUÇÃO	5 132	3 871	3 688	-28.1	-4.7	4.8	4.7
		REND.MÉDIO	10 873	10 935	10 418	-4.2	-4.7	-	-

NOTAS - 1. SITUAÇÃO DA CULTURA: P (ÁREA I: PLANTADA; ÁREA II: A SER COLHIDA; PRODUÇÃO E RENDIMENTO MÉDIO ESPERADOS);
C (ÁREA I: PLANTADA; ÁREA II: COLHIDA; PRODUÇÃO E RENDIMENTO MÉDIO OBTIDOS).
A DIFERENÇA ENTRE AS ÁREAS I E II REFERE-SE A ÁREA PERDIDA.

2. ÁREA (ha), PRODUÇÃO (t) E RENDIMENTO MÉDIO (kg/ha).

PARA AS UNIDADES DA FEDERAÇÃO QUE, POR FORÇA DO CALENDÁRIO AGRÍCOLA, AINDA NÃO DISPÕEM DAS ESTIMATIVAS INICIAIS, OS DADOS CORRESPONDEM A UMA PROJEÇÃO OBTIDA A PARTIR DAS INFORMAÇÕES DE ANOS ANTERIORES.

(1) - VARIACÃO EM RELAÇÃO AO ANO ANTERIOR. (2) - VARIACÃO EM RELAÇÃO AO MÊS ANTERIOR.

FONTE: GRUPO DE COORDENAÇÃO DE ESTATÍSTICAS AGROPECUÁRIAS - GCEA/IBGE

AMENDOIM (em casca) - TOTAL

GRANDES REGIÕES E UNIDADES DA FEDERAÇÃO	SITUAÇÃO DA CULTURA	VARIÁVEL	SAFRA 2012	S A F R A 2013		VARIACÃO (%)		PARTICIPACÃO (%)	
				MÊS ANTERIOR	MÊS ATUAL	(1)	(2)	SAFRA 2012	SAFRA 2013
TOTAL	P	ÁREA I	106 299	108 510	108 304	1.9	-0.2	100.0	100.0
		ÁREA II	106 223	108 336	108 130	1.8	-0.2	100.0	100.0
		PRODUÇÃO	328 154	363 081	360 835	10.0	-0.6	100.0	100.0
		REND.MÉDIO	3 089	3 351	3 337	8.0	-0.4	-	-
NORTE	P	ÁREA I	3 030	3 030	2 179	-28.1	-28.1	2.9	2.0
		ÁREA II	3 030	3 030	2 179	-28.1	-28.1	2.9	2.0
		PRODUÇÃO	10 123	10 123	6 793	-32.9	-32.9	3.1	1.9
		REND.MÉDIO	3 341	3 341	3 117	-6.7	-6.7	-	-
TOCANTINS	P	ÁREA I	3 030	3 030	2 179	-28.1	-28.1	2.9	2.0
		ÁREA II	3 030	3 030	2 179	-28.1	-28.1	2.9	2.0
		PRODUÇÃO	10 123	10 123	6 793	-32.9	-32.9	3.1	1.9
		REND.MÉDIO	3 341	3 341	3 117	-6.7	-6.7	-	-
NORDESTE	P	ÁREA I	10 907	7 803	8 298	-23.9	6.3	10.3	7.7
		ÁREA II	10 877	7 680	8 175	-24.8	6.4	10.2	7.6
		PRODUÇÃO	10 458	8 509	8 843	-15.4	3.9	3.2	2.5
		REND.MÉDIO	961	1 108	1 082	12.6	-2.3	-	-
CEARÁ	P	ÁREA I	984	1 138	1 138	15.7	-	0.9	1.1
		ÁREA II	976	1 015	1 015	4.0	-	0.9	0.9
		PRODUÇÃO	325	542	458	40.9	-15.5	0.1	0.1
		REND.MÉDIO	333	534	451	35.4	-15.5	-	-
PARAÍBA	P	ÁREA I	359	760	760	111.7	-	0.3	0.7
		ÁREA II	339	760	760	124.2	-	0.3	0.7
		PRODUÇÃO	165	773	773	368.5	-	0.1	0.2
		REND.MÉDIO	487	1 017	1 017	108.8	-	-	-
SERGIPE	P	ÁREA I	1 330	1 348	1 368	2.9	1.5	1.3	1.3
		ÁREA II	1 328	1 348	1 368	3.0	1.5	1.3	1.3
		PRODUÇÃO	1 590	2 371	2 395	50.6	1.0	0.5	0.7
		REND.MÉDIO	1 197	1 759	1 751	46.3	-0.5	-	-
BAHIA	P	ÁREA I	8 234	4 557	5 032	-38.9	10.4	7.7	4.6
		ÁREA II	8 234	4 557	5 032	-38.9	10.4	7.8	4.7
		PRODUÇÃO	8 378	4 823	5 217	-37.7	8.2	2.6	1.4
		REND.MÉDIO	1 017	1 058	1 037	2.0	-2.0	-	-
SUDESTE	P	ÁREA I	85 568	91 162	91 312	6.7	0.2	80.5	84.3
		ÁREA II	85 561	91 125	91 275	6.7	0.2	80.5	84.4
		PRODUÇÃO	295 177	329 473	330 223	11.9	0.2	90.0	91.5
		REND.MÉDIO	3 450	3 616	3 618	4.9	0.1	-	-
MINAS GERAIS	P	ÁREA I	2 428	2 812	2 962	22.0	5.3	2.3	2.7
		ÁREA II	2 421	2 775	2 925	20.8	5.4	2.3	2.7
		PRODUÇÃO	9 005	9 053	9 803	8.9	8.3	2.7	2.7
		REND.MÉDIO	3 720	3 262	3 351	-9.9	2.7	-	-
SÃO PAULO	P	ÁREA I	83 140	88 350	88 350	6.3	-	78.2	81.6
		ÁREA II	83 140	88 350	88 350	6.3	-	78.3	81.7
		PRODUÇÃO	286 172	320 420	320 420	12.0	-	87.2	88.8
		REND.MÉDIO	3 442	3 627	3 627	5.4	-	-	-
SUL	P	ÁREA I	6 214	5 688	5 688	-8.5	-	5.8	5.3
		ÁREA II	6 175	5 674	5 674	-8.1	-	5.8	5.2
		PRODUÇÃO	10 882	12 173	12 173	11.9	-	3.3	3.4
		REND.MÉDIO	1 762	2 145	2 145	21.7	-	-	-
PARANÁ	P	ÁREA I	2 607	2 353	2 353	-9.7	-	2.5	2.2
		ÁREA II	2 607	2 353	2 353	-9.7	-	2.5	2.2
		PRODUÇÃO	5 951	6 706	6 706	12.7	-	1.8	1.9
		REND.MÉDIO	2 283	2 850	2 850	24.8	-	-	-
RIO GRANDE DO SUL ...	P	ÁREA I	3 607	3 335	3 335	-7.5	-	3.4	3.1
		ÁREA II	3 568	3 321	3 321	-6.9	-	3.4	3.1
		PRODUÇÃO	4 931	5 467	5 467	10.9	-	1.5	1.5
		REND.MÉDIO	1 382	1 646	1 646	19.1	-	-	-
CENTRO-OESTE .	P	ÁREA I	580	827	827	42.6	-	0.5	0.8
		ÁREA II	580	827	827	42.6	-	0.5	0.8
		PRODUÇÃO	1 514	2 803	2 803	85.1	-	0.5	0.8
		REND.MÉDIO	2 610	3 389	3 389	29.8	-	-	-

AMENDOIM (em casca) - TOTAL

GRANDES REGIÕES E UNIDADES DA FEDERAÇÃO	SITUAÇÃO DA CULTURA	VARIÁVEL	SAFRA 2012	S A F R A 2013		VARIACÃO (%)		PARTICIPACÃO (%)	
				MÊS ANTERIOR	MÊS ATUAL	(1)	(2)	SAFRA 2012	SAFRA 2013
MATO GROSSO	P	ÁREA I	300	517	517	72.3	-	0.3	0.5
		ÁREA II	300	517	517	72.3	-	0.3	0.5
		PRODUÇÃO	602	1 199	1 199	99.2	-	0.2	0.3
		REND.MÉDIO	2 007	2 319	2 319	15.5	-	-	-
GOIÁS	P	ÁREA I	280	310	310	10.7	-	0.3	0.3
		ÁREA II	280	310	310	10.7	-	0.3	0.3
		PRODUÇÃO	912	1 604	1 604	75.9	-	0.3	0.4
		REND.MÉDIO	3 257	5 174	5 174	58.9	-	-	-

NOTAS - 1. SITUAÇÃO DA CULTURA: P (ÁREA I: PLANTADA; ÁREA II: A SER COLHIDA; PRODUÇÃO E RENDIMENTO MÉDIO ESPERADOS);
C (ÁREA I: PLANTADA; ÁREA II: COLHIDA; PRODUÇÃO E RENDIMENTO MÉDIO OBTIDOS).

A DIFERENÇA ENTRE AS ÁREAS I E II REFERE-SE A ÁREA PERDIDA.

2. ÁREA (ha), PRODUÇÃO (t) E RENDIMENTO MÉDIO (kg/ha).

PARA AS UNIDADES DA FEDERAÇÃO QUE, POR FORÇA DO CALENDÁRIO AGRÍCOLA, AINDA NÃO DISPÕEM DAS ESTIMATIVAS

INICIAIS, OS DADOS CORRESPONDEM A UMA PROJEÇÃO OBTIDA A PARTIR DAS INFORMAÇÕES DE ANOS ANTERIORES.

(1) - VARIACÃO EM RELAÇÃO AO ANO ANTERIOR. (2) - VARIACÃO EM RELAÇÃO AO MÊS ANTERIOR.

FONTE: GRUPO DE COORDENAÇÃO DE ESTATÍSTICAS AGROPECUÁRIAS - GCEA/IBGE

AMENDOIM (em casca) 1ª safra

GRANDES REGIÕES E UNIDADES DA FEDERAÇÃO	SITUAÇÃO DA CULTURA	VARIÁVEL	SAFRA 2012	S A F R A 2013		VARIACÃO (%)		PARTICIPACÃO (%)	
				MÊS ANTERIOR	MÊS ATUAL	(1)	(2)	SAFRA 2012	SAFRA 2013
TOTAL	P	ÁREA I	94 046	100 344	99 964	6.3	-0.4	100.0	100.0
		ÁREA II	93 992	100 170	99 790	6.2	-0.4	100.0	100.0
		PRODUÇÃO	310 172	347 237	344 883	11.2	-0.7	100.0	100.0
		REND.MÉDIO	3 300	3 466	3 456	4.7	-0.3	-	-
NORTE	P	ÁREA I	3 030	3 030	2 179	-28.1	-28.1	3.2	2.2
		ÁREA II	3 030	3 030	2 179	-28.1	-28.1	3.2	2.2
		PRODUÇÃO	10 123	10 123	6 793	-32.9	-32.9	3.3	2.0
		REND.MÉDIO	3 341	3 341	3 117	-6.7	-6.7	-	-
TOCANTINS	P	ÁREA I	3 030	3 030	2 179	-28.1	-28.1	3.2	2.2
		ÁREA II	3 030	3 030	2 179	-28.1	-28.1	3.2	2.2
		PRODUÇÃO	10 123	10 123	6 793	-32.9	-32.9	3.3	2.0
		REND.MÉDIO	3 341	3 341	3 117	-6.7	-6.7	-	-
NORDESTE	C	ÁREA I	3 064	2 854	3 175	3.6	11.2	3.3	3.2
		ÁREA II	3 056	2 731	3 052	-0.1	11.8	3.3	3.1
		PRODUÇÃO	2 408	2 264	2 490	3.4	10.0	0.8	0.7
		REND.MÉDIO	788	829	816	3.6	-1.6	-	-
CEARÁ	C	ÁREA I	984	1 138	1 138	15.7	-	1.0	1.1
		ÁREA II	976	1 015	1 015	4.0	-	1.0	1.0
		PRODUÇÃO	325	542	458	40.9	-15.5	0.1	0.1
		REND.MÉDIO	333	534	451	35.4	-15.5	-	-
BAHIA	C	ÁREA I	2 080	1 716	2 037	-2.1	18.7	2.2	2.0
		ÁREA II	2 080	1 716	2 037	-2.1	18.7	2.2	2.0
		PRODUÇÃO	2 083	1 722	2 032	-2.4	18.0	0.7	0.6
		REND.MÉDIO	1 001	1 003	998	-0.3	-0.5	-	-
SUDESTE	C	ÁREA I	81 458	88 462	88 612	8.8	0.2	86.6	88.6
		ÁREA II	81 451	88 425	88 575	8.7	0.2	86.7	88.8
		PRODUÇÃO	285 847	321 073	321 823	12.6	0.2	92.2	93.3
		REND.MÉDIO	3 509	3 631	3 633	3.5	0.1	-	-
MINAS GERAIS	C	ÁREA I	2 428	2 812	2 962	22.0	5.3	2.6	3.0
		ÁREA II	2 421	2 775	2 925	20.8	5.4	2.6	2.9
		PRODUÇÃO	9 005	9 053	9 803	8.9	8.3	2.9	2.8
		REND.MÉDIO	3 720	3 262	3 351	-9.9	2.7	-	-
SÃO PAULO	C	ÁREA I	79 030	85 650	85 650	8.4	-	84.0	85.7
		ÁREA II	79 030	85 650	85 650	8.4	-	84.1	85.8
		PRODUÇÃO	276 842	312 020	312 020	12.7	-	89.3	90.5
		REND.MÉDIO	3 503	3 643	3 643	4.0	-	-	-
SUL	C	ÁREA I	6 214	5 688	5 688	-8.5	-	6.6	5.7
		ÁREA II	6 175	5 674	5 674	-8.1	-	6.6	5.7
		PRODUÇÃO	10 882	12 173	12 173	11.9	-	3.5	3.5
		REND.MÉDIO	1 762	2 145	2 145	21.7	-	-	-
PARANÁ	C	ÁREA I	2 607	2 353	2 353	-9.7	-	2.8	2.4
		ÁREA II	2 607	2 353	2 353	-9.7	-	2.8	2.4
		PRODUÇÃO	5 951	6 706	6 706	12.7	-	1.9	1.9
		REND.MÉDIO	2 283	2 850	2 850	24.8	-	-	-
RIO GRANDE DO SUL ...	C	ÁREA I	3 607	3 335	3 335	-7.5	-	3.8	3.3
		ÁREA II	3 568	3 321	3 321	-6.9	-	3.8	3.3
		PRODUÇÃO	4 931	5 467	5 467	10.9	-	1.6	1.6
		REND.MÉDIO	1 382	1 646	1 646	19.1	-	-	-
CENTRO-OESTE .	P	ÁREA I	280	310	310	10.7	-	0.3	0.3
		ÁREA II	280	310	310	10.7	-	0.3	0.3
		PRODUÇÃO	912	1 604	1 604	75.9	-	0.3	0.5
		REND.MÉDIO	3 257	5 174	5 174	58.9	-	-	-
GOIÁS	P	ÁREA I	280	310	310	10.7	-	0.3	0.3
		ÁREA II	280	310	310	10.7	-	0.3	0.3
		PRODUÇÃO	912	1 604	1 604	75.9	-	0.3	0.5
		REND.MÉDIO	3 257	5 174	5 174	58.9	-	-	-

NOTAS - 1. SITUAÇÃO DA CULTURA: P (ÁREA I: PLANTADA; ÁREA II: A SER COLHIDA; PRODUÇÃO E RENDIMENTO MÉDIO ESPERADOS);
C (ÁREA I: PLANTADA; ÁREA II: COLHIDA; PRODUÇÃO E RENDIMENTO MÉDIO OBTIDOS).
A DIFERENÇA ENTRE AS ÁREAS I E II REFERE-SE A ÁREA PERDIDA.

2. ÁREA (ha), PRODUÇÃO (t) E RENDIMENTO MÉDIO (kg/ha).

PARA AS UNIDADES DA FEDERAÇÃO QUE, POR FORÇA DO CALENDÁRIO AGRÍCOLA, AINDA NÃO DISPÕEM DAS ESTIMATIVAS INICIAIS, OS DADOS CORRESPONDEM A UMA PROJEÇÃO OBTIDA A PARTIR DAS INFORMAÇÕES DE ANOS ANTERIORES.

(1) - VARIACÃO EM RELAÇÃO AO ANO ANTERIOR. (2) - VARIACÃO EM RELAÇÃO AO MÊS ANTERIOR.

FONTE: GRUPO DE COORDENAÇÃO DE ESTATÍSTICAS AGROPECUÁRIAS - GCEA/IBGE

AMENDOIM (em casca) 2ª safra

GRANDES REGIÕES E UNIDADES DA FEDERAÇÃO	SITUAÇÃO DA CULTURA	VARIÁVEL	SAFRA 2012	S A F R A 2013		VARIACÃO (%)		PARTICIPACÃO (%)	
				MÊS ANTERIOR	MÊS ATUAL	(1)	(2)	SAFRA 2012	SAFRA 2013
TOTAL	P	ÁREA I	12 253	8 166	8 340	-31.9	2.1	100.0	100.0
		ÁREA II	12 231	8 166	8 340	-31.8	2.1	100.0	100.0
		PRODUÇÃO	17 982	15 844	15 952	-11.3	0.7	100.0	100.0
		REND.MÉDIO	1 470	1 940	1 913	30.1	-1.4	-	-
NORDESTE	P	ÁREA I	7 843	4 949	5 123	-34.7	3.5	64.0	61.4
		ÁREA II	7 821	4 949	5 123	-34.5	3.5	63.9	61.4
		PRODUÇÃO	8 050	6 245	6 353	-21.1	1.7	44.8	39.8
		REND.MÉDIO	1 029	1 262	1 240	20.5	-1.7	-	-
PARAÍBA	P	ÁREA I	359	760	760	111.7	-	2.9	9.1
		ÁREA II	339	760	760	124.2	-	2.8	9.1
		PRODUÇÃO	165	773	773	368.5	-	0.9	4.8
		REND.MÉDIO	487	1 017	1 017	108.8	-	-	-
SERGIPE	P	ÁREA I	1 330	1 348	1 368	2.9	1.5	10.9	16.4
		ÁREA II	1 328	1 348	1 368	3.0	1.5	10.9	16.4
		PRODUÇÃO	1 590	2 371	2 395	50.6	1.0	8.8	15.0
		REND.MÉDIO	1 197	1 759	1 751	46.3	-0.5	-	-
BAHIA	P	ÁREA I	6 154	2 841	2 995	-51.3	5.4	50.2	35.9
		ÁREA II	6 154	2 841	2 995	-51.3	5.4	50.3	35.9
		PRODUÇÃO	6 295	3 101	3 185	-49.4	2.7	35.0	20.0
		REND.MÉDIO	1 023	1 092	1 063	3.9	-2.7	-	-
SUDESTE	P	ÁREA I	4 110	2 700	2 700	-34.3	-	33.5	32.4
		ÁREA II	4 110	2 700	2 700	-34.3	-	33.6	32.4
		PRODUÇÃO	9 330	8 400	8 400	-10.0	-	51.9	52.7
		REND.MÉDIO	2 270	3 111	3 111	37.0	-	-	-
SÃO PAULO	P	ÁREA I	4 110	2 700	2 700	-34.3	-	33.5	32.4
		ÁREA II	4 110	2 700	2 700	-34.3	-	33.6	32.4
		PRODUÇÃO	9 330	8 400	8 400	-10.0	-	51.9	52.7
		REND.MÉDIO	2 270	3 111	3 111	37.0	-	-	-
CENTRO-OESTE .	C	ÁREA I	300	517	517	72.3	-	2.4	6.2
		ÁREA II	300	517	517	72.3	-	2.5	6.2
		PRODUÇÃO	602	1 199	1 199	99.2	-	3.3	7.5
		REND.MÉDIO	2 007	2 319	2 319	15.5	-	-	-
MATO GROSSO	C	ÁREA I	300	517	517	72.3	-	2.4	6.2
		ÁREA II	300	517	517	72.3	-	2.5	6.2
		PRODUÇÃO	602	1 199	1 199	99.2	-	3.3	7.5
		REND.MÉDIO	2 007	2 319	2 319	15.5	-	-	-

NOTAS - 1. SITUAÇÃO DA CULTURA: P (ÁREA I: PLANTADA; ÁREA II: A SER COLHIDA; PRODUÇÃO E RENDIMENTO MÉDIO ESPERADOS);
C (ÁREA I: PLANTADA; ÁREA II: COLHIDA; PRODUÇÃO E RENDIMENTO MÉDIO OBTIDOS).
A DIFERENÇA ENTRE AS ÁREAS I E II REFERE-SE A ÁREA PERDIDA.

2. ÁREA (ha), PRODUÇÃO (t) E RENDIMENTO MÉDIO (kg/ha).

PARA AS UNIDADES DA FEDERAÇÃO QUE, POR FORÇA DO CALENDÁRIO AGRÍCOLA, AINDA NÃO DISPÕEM DAS ESTIMATIVAS INICIAIS, OS DADOS CORRESPONDEM A UMA PROJEÇÃO OBTIDA A PARTIR DAS INFORMAÇÕES DE ANOS ANTERIORES.

(1) - VARIACÃO EM RELAÇÃO AO ANO ANTERIOR. (2) - VARIACÃO EM RELAÇÃO AO MÊS ANTERIOR.

FONTE: GRUPO DE COORDENAÇÃO DE ESTATÍSTICAS AGROPECUÁRIAS - GCEA/IBGE

ARROZ (em casca)

GRANDES REGIÕES E UNIDADES DA FEDERAÇÃO	SITUAÇÃO DA CULTURA	VARIÁVEL	SAFRA 2012	S A F R A 2013		VARIACÃO (%)		PARTICIPACÃO (%)	
				MÊS ANTERIOR	MÊS ATUAL	(1)	(2)	SAFRA 2012	SAFRA 2013
TOTAL	P	ÁREA I	2 399 529	2 382 257	2 384 716	-0.6	0.1	100.0	100.0
		ÁREA II	2 370 267	2 356 483	2 357 373	-0.5	0.0	100.0	100.0
		PRODUÇÃO	11 391 401	11 721 060	11 702 911	2.7	-0.2	100.0	100.0
		REND.MÉDIO	4 806	4 974	4 964	3.3	-0.2	-	-
NORTE	P	ÁREA I	299 678	284 774	285 189	-4.8	0.1	12.5	12.0
		ÁREA II	298 039	284 147	284 102	-4.7	-0.0	12.6	12.1
		PRODUÇÃO	820 304	803 861	803 861	-2.0	-	7.2	6.9
		REND.MÉDIO	2 752	2 829	2 829	2.8	-	-	-
RONDÔNIA	C	ÁREA I	47 991	46 650	46 650	-2.8	-	2.0	2.0
		ÁREA II	47 933	46 348	46 368	-3.3	0.0	2.0	2.0
		PRODUÇÃO	131 389	127 443	127 443	-3.0	-	1.2	1.1
		REND.MÉDIO	2 741	2 750	2 749	0.3	-0.0	-	-
ACRE	C	ÁREA I	14 792	13 177	13 177	-10.9	-	0.6	0.6
		ÁREA II	13 521	12 877	12 877	-4.8	-	0.6	0.5
		PRODUÇÃO	18 358	17 476	17 476	-4.8	-	0.2	0.1
		REND.MÉDIO	1 358	1 357	1 357	-0.1	-	-	-
AMAZONAS	C	ÁREA I	5 906	3 225	3 225	-45.4	-	0.2	0.1
		ÁREA II	5 896	3 225	3 225	-45.3	-	0.2	0.1
		PRODUÇÃO	12 908	6 805	6 805	-47.3	-	0.1	0.1
		REND.MÉDIO	2 189	2 110	2 110	-3.6	-	-	-
RORAIMA	P	ÁREA I	20 000	20 000	20 000	-	-	0.8	0.8
		ÁREA II	19 775	20 000	20 000	1.1	-	0.8	0.8
		PRODUÇÃO	106 681	109 047	109 047	2.2	-	0.9	0.9
		REND.MÉDIO	5 395	5 452	5 452	1.1	-	-	-
PARÁ	P	ÁREA I	98 242	89 300	89 235	-9.2	-0.1	4.1	3.7
		ÁREA II	98 242	89 300	89 235	-9.2	-0.1	4.1	3.8
		PRODUÇÃO	211 335	201 139	201 139	-4.8	-	1.9	1.7
		REND.MÉDIO	2 151	2 252	2 254	4.8	0.1	-	-
AMAPÁ	C	ÁREA I	2 500	2 175	2 655	6.2	22.1	0.1	0.1
		ÁREA II	2 425	2 150	2 150	-11.3	-	0.1	0.1
		PRODUÇÃO	2 640	2 390	2 390	-9.5	-	0.0	0.0
		REND.MÉDIO	1 089	1 112	1 112	2.1	-	-	-
TOCANTINS	P	ÁREA I	110 247	110 247	110 247	-	-	4.6	4.6
		ÁREA II	110 247	110 247	110 247	-	-	4.7	4.7
		PRODUÇÃO	336 993	339 561	339 561	0.8	-	3.0	2.9
		REND.MÉDIO	3 057	3 080	3 080	0.8	-	-	-
NORDESTE	P	ÁREA I	602 886	569 458	571 502	-5.2	0.4	25.1	24.0
		ÁREA II	581 624	548 521	549 466	-5.5	0.2	24.5	23.3
		PRODUÇÃO	706 725	728 442	710 304	0.5	-2.5	6.2	6.1
		REND.MÉDIO	1 215	1 328	1 293	6.4	-2.6	-	-
MARANHÃO	C	ÁREA I	431 531	403 457	403 457	-6.5	-	18.0	16.9
		ÁREA II	419 279	403 457	403 457	-3.8	-	17.7	17.1
		PRODUÇÃO	439 143	480 417	480 417	9.4	-	3.9	4.1
		REND.MÉDIO	1 047	1 191	1 191	13.8	-	-	-
PIAUI	C	ÁREA I	117 684	126 501	125 937	7.0	-0.4	4.9	5.3
		ÁREA II	112 266	105 909	104 246	-7.1	-1.6	4.7	4.4
		PRODUÇÃO	130 702	100 592	94 868	-27.4	-5.7	1.1	0.8
		REND.MÉDIO	1 164	950	910	-21.8	-4.2	-	-
CEARÁ	C	ÁREA I	25 261	22 280	22 280	-11.8	-	1.1	0.9
		ÁREA II	24 902	21 989	21 989	-11.7	-	1.1	0.9
		PRODUÇÃO	51 200	62 469	57 339	12.0	-8.2	0.4	0.5
		REND.MÉDIO	2 056	2 841	2 608	26.8	-8.2	-	-
RIO GRANDE DO NORTE .	C	ÁREA I	941	1 401	1 401	48.9	-	0.0	0.1
		ÁREA II	722	1 401	1 401	94.0	-	0.0	0.1
		PRODUÇÃO	1 830	3 505	3 505	91.5	-	0.0	0.0
		REND.MÉDIO	2 535	2 502	2 502	-1.3	-	-	-
PARAÍBA	P	ÁREA I	2 541	502	502	-80.2	-	0.1	0.0
		ÁREA II	133	502	502	277.4	-	0.0	0.0
		PRODUÇÃO	144	328	328	127.8	-	0.0	0.0
		REND.MÉDIO	1 083	653	653	-39.7	-	-	-

ARROZ (em casca)

GRANDES REGIÕES E UNIDADES DA FEDERAÇÃO	SITUAÇÃO DA CULTURA	VARIÁVEL	SAFRA 2012	S A F R A 2013		VARIACÃO (%)		PARTICIPACÃO (%)	
				MÊS ANTERIOR	MÊS ATUAL	(1)	(2)	SAFRA 2012	SAFRA 2013
PERNAMBUCO	P	ÁREA I	2 729	2 131	2 131	-21.9	-	0.1	0.1
		ÁREA II	2 675	2 077	2 077	-22.4	-	0.1	0.1
		PRODUÇÃO	14 653	12 320	12 320	-15.9	-	0.1	0.1
		REND.MÉDIO	5 478	5 932	5 932	8.3	-	-	-
ALAGOAS	P	ÁREA I	3 050	2 923	2 923	-4.2	-	0.1	0.1
		ÁREA II	3 050	2 923	2 923	-4.2	-	0.1	0.1
		PRODUÇÃO	17 937	19 699	19 699	9.8	-	0.2	0.2
		REND.MÉDIO	5 881	6 739	6 739	14.6	-	-	-
SERGIPE	P	ÁREA I	4 179	6 893	4 343	3.9	-37.0	0.2	0.2
		ÁREA II	4 179	6 893	4 343	3.9	-37.0	0.2	0.2
		PRODUÇÃO	26 661	46 152	28 986	8.7	-37.2	0.2	0.2
		REND.MÉDIO	6 380	6 695	6 674	4.6	-0.3	-	-
BAHIA	C	ÁREA I	14 970	3 370	8 528	-43.0	153.1	0.6	0.4
		ÁREA II	14 418	3 370	8 528	-40.9	153.1	0.6	0.4
		PRODUÇÃO	24 455	2 960	12 842	-47.5	333.9	0.2	0.1
		REND.MÉDIO	1 696	878	1 506	-11.2	71.5	-	-
SUDESTE	C	ÁREA I	53 554	41 946	41 946	-21.7	-	2.2	1.8
		ÁREA II	51 843	39 714	39 704	-23.4	-0.0	2.2	1.7
		PRODUÇÃO	152 612	143 030	143 019	-6.3	-0.0	1.3	1.2
		REND.MÉDIO	2 944	3 602	3 602	22.4	-	-	-
MINAS GERAIS	C	ÁREA I	31 976	22 648	22 648	-29.2	-	1.3	0.9
		ÁREA II	30 375	20 433	20 423	-32.8	-0.0	1.3	0.9
		PRODUÇÃO	62 101	44 182	44 171	-28.9	-0.0	0.5	0.4
		REND.MÉDIO	2 044	2 162	2 163	5.8	0.0	-	-
ESPÍRITO SANTO	C	ÁREA I	1 044	798	798	-23.6	-	0.0	0.0
		ÁREA II	1 044	798	798	-23.6	-	0.0	0.0
		PRODUÇÃO	2 811	2 217	2 217	-21.1	-	0.0	0.0
		REND.MÉDIO	2 693	2 778	2 778	3.2	-	-	-
RIO DE JANEIRO	C	ÁREA I	1 616	900	900	-44.3	-	0.1	0.0
		ÁREA II	1 506	883	883	-41.4	-	0.1	0.0
		PRODUÇÃO	5 407	3 351	3 351	-38.0	-	0.0	0.0
		REND.MÉDIO	3 590	3 795	3 795	5.7	-	-	-
SÃO PAULO	C	ÁREA I	18 918	17 600	17 600	-7.0	-	0.8	0.7
		ÁREA II	18 918	17 600	17 600	-7.0	-	0.8	0.7
		PRODUÇÃO	82 293	93 280	93 280	13.4	-	0.7	0.8
		REND.MÉDIO	4 350	5 300	5 300	21.8	-	-	-
SUL	C	ÁREA I	1 226 724	1 268 706	1 268 706	3.4	-	51.1	53.2
		ÁREA II	1 222 136	1 266 978	1 266 978	3.7	-	51.6	53.7
		PRODUÇÃO	8 967 276	9 302 751	9 302 751	3.7	-	78.7	79.5
		REND.MÉDIO	7 337	7 342	7 342	0.1	-	-	-
PARANÁ	C	ÁREA I	35 035	33 135	33 135	-5.4	-	1.5	1.4
		ÁREA II	35 035	33 135	33 135	-5.4	-	1.5	1.4
		PRODUÇÃO	177 841	175 277	175 277	-1.4	-	1.6	1.5
		REND.MÉDIO	5 076	5 290	5 290	4.2	-	-	-
SANTA CATARINA	C	ÁREA I	149 129	150 088	150 088	0.6	-	6.2	6.3
		ÁREA II	148 321	149 545	149 545	0.8	-	6.3	6.3
		PRODUÇÃO	1 097 212	1 023 663	1 023 663	-6.7	-	9.6	8.7
		REND.MÉDIO	7 398	6 845	6 845	-7.5	-	-	-
RIO GRANDE DO SUL ...	C	ÁREA I	1 042 560	1 085 483	1 085 483	4.1	-	43.4	45.5
		ÁREA II	1 038 780	1 084 298	1 084 298	4.4	-	43.8	46.0
		PRODUÇÃO	7 692 223	8 103 811	8 103 811	5.4	-	67.5	69.2
		REND.MÉDIO	7 405	7 474	7 474	0.9	-	-	-
CENTRO-OESTE .	P	ÁREA I	216 687	217 373	217 373	0.3	-	9.0	9.1
		ÁREA II	216 625	217 123	217 123	0.2	-	9.1	9.2
		PRODUÇÃO	744 484	742 976	742 976	-0.2	-	6.5	6.3
		REND.MÉDIO	3 437	3 422	3 422	-0.4	-	-	-
MATO GROSSO DO SUL ..	P	ÁREA I	16 692	15 508	15 508	-7.1	-	0.7	0.7
		ÁREA II	16 642	15 508	15 508	-6.8	-	0.7	0.7
		PRODUÇÃO	106 043	95 949	95 949	-9.5	-	0.9	0.8
		REND.MÉDIO	6 372	6 187	6 187	-2.9	-	-	-

ARROZ (em casca)

GRANDES REGIÕES E UNIDADES DA FEDERAÇÃO	SITUAÇÃO DA CULTURA	VARIÁVEL	SAFRA 2012	S A F R A 2013		VARIACÃO (%)		PARTICIPACÃO (%)	
				MÊS ANTERIOR	MÊS ATUAL	(1)	(2)	SAFRA 2012	SAFRA 2013
MATO GROSSO	C	ÁREA I	141 706	158 203	158 203	11.6	-	5.9	6.6
		ÁREA II	141 706	157 953	157 953	11.5	-	6.0	6.7
		PRODUÇÃO	456 544	497 343	497 343	8.9	-	4.0	4.2
		REND.MÉDIO	3 222	3 149	3 149	-2.3	-	-	-
GOIÁS	C	ÁREA I	58 289	43 662	43 662	-25.1	-	2.4	1.8
		ÁREA II	58 277	43 662	43 662	-25.1	-	2.5	1.9
		PRODUÇÃO	181 897	149 684	149 684	-17.7	-	1.6	1.3
		REND.MÉDIO	3 121	3 428	3 428	9.8	-	-	-

NOTAS - 1. SITUAÇÃO DA CULTURA: P (ÁREA I: PLANTADA; ÁREA II: A SER COLHIDA; PRODUÇÃO E RENDIMENTO MÉDIO ESPERADOS);

C (ÁREA I: PLANTADA; ÁREA II: COLHIDA; PRODUÇÃO E RENDIMENTO MÉDIO OBTIDOS).

A DIFERENÇA ENTRE AS ÁREAS I E II REFERE-SE A ÁREA PERDIDA.

2. ÁREA (ha), PRODUÇÃO (t) E RENDIMENTO MÉDIO (kg/ha).

PARA AS UNIDADES DA FEDERAÇÃO QUE, POR FORÇA DO CALENDÁRIO AGRÍCOLA, AINDA NÃO DISPÕEM DAS ESTIMATIVAS

INICIAIS, OS DADOS CORRESPONDEM A UMA PROJEÇÃO OBTIDA A PARTIR DAS INFORMAÇÕES DE ANOS ANTERIORES.

(1) - VARIACÃO EM RELAÇÃO AO ANO ANTERIOR. (2) - VARIACÃO EM RELAÇÃO AO MÊS ANTERIOR.

FONTE: GRUPO DE COORDENAÇÃO DE ESTATÍSTICAS AGROPECUÁRIAS - GCEA/IBGE

AVEIA (em grão)

GRANDES REGIÕES E UNIDADES DA FEDERAÇÃO	SITUAÇÃO DA CULTURA	VARIÁVEL	SAFRA 2012	S A F R A 2013		VARIACÃO (%)		PARTICIPACÃO (%)	
				MÊS ANTERIOR	MÊS ATUAL	(1)	(2)	SAFRA 2012	SAFRA 2013
TOTAL	P	ÁREA I	186 260	195 561	194 409	4.4	-0.6	100.0	100.0
		ÁREA II	180 245	195 561	194 409	7.9	-0.6	100.0	100.0
		PRODUÇÃO	392 367	470 025	424 356	8.2	-9.7	100.0	100.0
		REND.MÉDIO	2 177	2 403	2 183	0.3	-9.2	-	-
SUL	P	ÁREA I	186 260	195 561	194 409	4.4	-0.6	100.0	100.0
		ÁREA II	180 245	195 561	194 409	7.9	-0.6	100.0	100.0
		PRODUÇÃO	392 367	470 025	424 356	8.2	-9.7	100.0	100.0
		REND.MÉDIO	2 177	2 403	2 183	0.3	-9.2	-	-
PARANÁ	C	ÁREA I	68 759	64 065	62 913	-8.5	-1.8	36.9	32.4
		ÁREA II	68 759	64 065	62 913	-8.5	-1.8	38.1	32.4
		PRODUÇÃO	173 613	167 962	122 293	-29.6	-27.2	44.2	28.8
		REND.MÉDIO	2 525	2 622	1 944	-23.0	-25.9	-	-
RIO GRANDE DO SUL ...	P	ÁREA I	117 501	131 496	131 496	11.9	-	63.1	67.6
		ÁREA II	111 486	131 496	131 496	17.9	-	61.9	67.6
		PRODUÇÃO	218 754	302 063	302 063	38.1	-	55.8	71.2
		REND.MÉDIO	1 962	2 297	2 297	17.1	-	-	-

NOTAS - 1. SITUAÇÃO DA CULTURA: P (ÁREA I: PLANTADA; ÁREA II: A SER COLHIDA; PRODUÇÃO E RENDIMENTO MÉDIO ESPERADOS);
C (ÁREA I: PLANTADA; ÁREA II: COLHIDA; PRODUÇÃO E RENDIMENTO MÉDIO OBTIDOS).
A DIFERENÇA ENTRE AS ÁREAS I E II REFERE-SE A ÁREA PERDIDA.

2. ÁREA (ha), PRODUÇÃO (t) E RENDIMENTO MÉDIO (kg/ha).

PARA AS UNIDADES DA FEDERAÇÃO QUE, POR FORÇA DO CALENDÁRIO AGRÍCOLA, AINDA NÃO DISPÕEM DAS ESTIMATIVAS INICIAIS, OS DADOS CORRESPONDEM A UMA PROJEÇÃO OBTIDA A PARTIR DAS INFORMAÇÕES DE ANOS ANTERIORES.

(1) - VARIACÃO EM RELAÇÃO AO ANO ANTERIOR. (2) - VARIACÃO EM RELAÇÃO AO MÊS ANTERIOR.

FONTE: GRUPO DE COORDENAÇÃO DE ESTATÍSTICAS AGROPECUÁRIAS - GCEA/IBGE

BANANA

GRANDES REGIÕES E UNIDADES DA FEDERAÇÃO	SITUAÇÃO DA CULTURA	VARIÁVEL	SAFRA 2012	S A F R A 2013		VARIACÃO (%)		PARTICIPACÃO (%)	
				MÊS ANTERIOR	MÊS ATUAL	(1)	(2)	SAFRA 2012	SAFRA 2013
TOTAL	P	ÁREA I	526 086	529 158	527 355	0.2	-0.3	100.0	100.0
		ÁREA II	480 840	485 162	482 814	0.4	-0.5	100.0	100.0
		PRODUÇÃO	6 866 609	7 292 164	7 181 959	4.6	-1.5	100.0	100.0
		REND.MÉDIO	14 280	15 030	14 875	4.2	-1.0	-	-
NORTE	P	ÁREA I	88 807	91 279	91 519	3.1	0.3	16.9	17.4
		ÁREA II	69 484	73 313	74 875	7.8	2.1	14.5	15.5
		PRODUÇÃO	820 263	873 107	879 343	7.2	0.7	11.9	12.2
		REND.MÉDIO	11 805	11 909	11 744	-0.5	-1.4	-	-
RONDÔNIA	C	ÁREA I	7 885	10 007	10 007	26.9	-	1.5	1.9
		ÁREA II	6 840	7 039	8 451	23.6	20.1	1.4	1.8
		PRODUÇÃO	58 459	57 003	60 639	3.7	6.4	0.9	0.8
		REND.MÉDIO	8 547	8 098	7 175	-16.1	-11.4	-	-
ACRE	C	ÁREA I	7 360	7 944	7 944	7.9	-	1.4	1.5
		ÁREA II	6 017	7 211	7 211	19.8	-	1.3	1.5
		PRODUÇÃO	64 112	76 912	76 912	20.0	-	0.9	1.1
		REND.MÉDIO	10 655	10 666	10 666	0.1	-	-	-
AMAZONAS	C	ÁREA I	9 545	9 003	9 003	-5.7	-	1.8	1.7
		ÁREA II	5 233	7 549	7 549	44.3	-	1.1	1.6
		PRODUÇÃO	63 360	90 544	90 544	42.9	-	0.9	1.3
		REND.MÉDIO	12 108	11 994	11 994	-0.9	-	-	-
RORAIMA	P	ÁREA I	5 670	5 670	5 670	-	-	1.1	1.1
		ÁREA II	4 640	3 970	3 970	-14.4	-	1.0	0.8
		PRODUÇÃO	45 000	37 135	37 135	-17.5	-	0.7	0.5
		REND.MÉDIO	9 698	9 354	9 354	-3.5	-	-	-
PARÁ	C	ÁREA I	52 115	53 403	53 553	2.8	0.3	9.9	10.2
		ÁREA II	41 384	42 748	42 898	3.7	0.4	8.6	8.9
		PRODUÇÃO	547 098	573 554	576 154	5.3	0.5	8.0	8.0
		REND.MÉDIO	13 220	13 417	13 431	1.6	0.1	-	-
AMAPÁ	P	ÁREA I	1 900	2 010	2 100	10.5	4.5	0.4	0.4
		ÁREA II	1 850	1 985	1 985	7.3	-	0.4	0.4
		PRODUÇÃO	15 790	17 115	17 115	8.4	-	0.2	0.2
		REND.MÉDIO	8 535	8 622	8 622	1.0	-	-	-
TOCANTINS	P	ÁREA I	4 332	3 242	3 242	-25.2	-	0.8	0.6
		ÁREA II	3 520	2 811	2 811	-20.1	-	0.7	0.6
		PRODUÇÃO	26 444	20 844	20 844	-21.2	-	0.4	0.3
		REND.MÉDIO	7 513	7 415	7 415	-1.3	-	-	-
NORDESTE	P	ÁREA I	207 472	212 412	210 338	1.4	-1.0	39.4	39.9
		ÁREA II	197 845	200 881	196 972	-0.4	-1.9	41.1	40.8
		PRODUÇÃO	2 427 639	2 748 646	2 631 420	8.4	-4.3	35.4	36.6
		REND.MÉDIO	12 270	13 683	13 359	8.9	-2.4	-	-
MARANHÃO	C	ÁREA I	10 119	9 926	10 473	3.5	5.5	1.9	2.0
		ÁREA II	10 119	9 926	10 473	3.5	5.5	2.1	2.2
		PRODUÇÃO	107 678	102 955	115 012	6.8	11.7	1.6	1.6
		REND.MÉDIO	10 641	10 372	10 982	3.2	5.9	-	-
PIAUI	C	ÁREA I	2 099	1 989	2 070	-1.4	4.1	0.4	0.4
		ÁREA II	1 957	1 858	1 957	-	5.3	0.4	0.4
		PRODUÇÃO	35 163	34 897	38 815	10.4	11.2	0.5	0.5
		REND.MÉDIO	17 968	18 782	19 834	10.4	5.6	-	-
CEARÁ	C	ÁREA I	48 531	50 507	50 507	4.1	-	9.2	9.6
		ÁREA II	47 413	50 136	50 136	5.7	-	9.9	10.4
		PRODUÇÃO	415 763	440 810	439 186	5.6	-0.4	6.1	6.1
		REND.MÉDIO	8 769	8 792	8 760	-0.1	-0.4	-	-
RIO GRANDE DO NORTE .	C	ÁREA I	5 311	6 176	6 169	16.2	-0.1	1.0	1.2
		ÁREA II	5 305	5 230	5 222	-1.6	-0.2	1.1	1.1
		PRODUÇÃO	147 129	149 012	148 875	1.2	-0.1	2.1	2.1
		REND.MÉDIO	27 734	28 492	28 509	2.8	0.1	-	-
PARAIBA	C	ÁREA I	13 017	13 026	13 026	0.1	-	2.5	2.5
		ÁREA II	12 830	12 733	12 733	-0.8	-	2.7	2.6
		PRODUÇÃO	141 974	175 721	175 721	23.8	-	2.1	2.4
		REND.MÉDIO	11 066	13 800	13 800	24.7	-	-	-

BANANA

GRANDES REGIÕES E UNIDADES DA FEDERAÇÃO	SITUAÇÃO DA CULTURA	VARIÁVEL	SAFRA 2012	S A F R A 2013		VARIACÃO (%)		PARTICIPACÃO (%)	
				MÊS ANTERIOR	MÊS ATUAL	(1)	(2)	SAFRA 2012	SAFRA 2013
PERNAMBUCO	P	ÁREA I	44 875	38 208	38 184	-14.9	-0.1	8.5	7.2
		ÁREA II	40 805	31 032	30 996	-24.0	-0.1	8.5	6.4
		PRODUÇÃO	407 574	377 108	376 827	-7.5	-0.1	5.9	5.2
		REND.MÉDIO	9 988	12 152	12 157	21.7	0.0	-	-
ALAGOAS	C	ÁREA I	4 457	4 681	4 646	4.2	-0.7	0.8	0.9
		ÁREA II	4 062	3 769	3 821	-5.9	1.4	0.8	0.8
		PRODUÇÃO	49 090	46 994	34 445	-29.8	-26.7	0.7	0.5
		REND.MÉDIO	12 085	12 469	9 015	-25.4	-27.7	-	-
SERGIPE	C	ÁREA I	3 941	3 420	3 420	-13.2	-	0.7	0.6
		ÁREA II	3 274	2 990	2 990	-8.7	-	0.7	0.6
		PRODUÇÃO	42 142	39 694	39 694	-5.8	-	0.6	0.6
		REND.MÉDIO	12 872	13 276	13 276	3.1	-	-	-
BAHIA	P	ÁREA I	75 122	84 479	81 843	8.9	-3.1	14.3	15.5
		ÁREA II	72 080	83 207	78 644	9.1	-5.5	15.0	16.3
		PRODUÇÃO	1 081 126	1 381 455	1 262 845	16.8	-8.6	15.7	17.6
		REND.MÉDIO	14 999	16 603	16 058	7.1	-3.3	-	-
SUDESTE	C	ÁREA I	153 683	151 919	151 977	-1.1	0.0	29.2	28.8
		ÁREA II	140 678	139 724	139 751	-0.7	0.0	29.3	28.9
		PRODUÇÃO	2 276 284	2 334 269	2 334 975	2.6	0.0	33.2	32.5
		REND.MÉDIO	16 181	16 706	16 708	3.3	0.0	-	-
MINAS GERAIS	C	ÁREA I	46 085	45 004	45 068	-2.2	0.1	8.8	8.5
		ÁREA II	41 765	41 331	41 358	-1.0	0.1	8.7	8.6
		PRODUÇÃO	687 293	732 510	733 251	6.7	0.1	10.0	10.2
		REND.MÉDIO	16 456	17 723	17 729	7.7	0.0	-	-
ESPÍRITO SANTO	C	ÁREA I	23 402	23 387	23 387	-0.1	-	4.4	4.4
		ÁREA II	21 350	21 468	21 468	0.6	-	4.4	4.4
		PRODUÇÃO	241 997	246 469	246 469	1.8	-	3.5	3.4
		REND.MÉDIO	11 335	11 481	11 481	1.3	-	-	-
RIO DE JANEIRO	C	ÁREA I	23 076	22 408	22 402	-2.9	-0.0	4.4	4.2
		ÁREA II	23 000	22 362	22 362	-2.8	-	4.8	4.6
		PRODUÇÃO	153 752	150 412	150 377	-2.2	-0.0	2.2	2.1
		REND.MÉDIO	6 685	6 726	6 725	0.6	-0.0	-	-
SÃO PAULO	C	ÁREA I	61 120	61 120	61 120	-	-	11.6	11.6
		ÁREA II	54 563	54 563	54 563	-	-	11.3	11.3
		PRODUÇÃO	1 193 242	1 204 878	1 204 878	1.0	-	17.4	16.8
		REND.MÉDIO	21 869	22 082	22 082	1.0	-	-	-
SUL	C	ÁREA I	54 169	53 905	53 905	-0.5	-	10.3	10.2
		ÁREA II	53 306	52 866	52 866	-0.8	-	11.1	10.9
		PRODUÇÃO	1 077 258	1 082 495	1 082 495	0.5	-	15.7	15.1
		REND.MÉDIO	20 209	20 476	20 476	1.3	-	-	-
PARANÁ	C	ÁREA I	11 550	11 500	11 500	-0.4	-	2.2	2.2
		ÁREA II	11 550	11 500	11 500	-0.4	-	2.4	2.4
		PRODUÇÃO	276 864	276 000	276 000	-0.3	-	4.0	3.8
		REND.MÉDIO	23 971	24 000	24 000	0.1	-	-	-
SANTA CATARINA	C	ÁREA I	30 179	29 935	29 935	-0.8	-	5.7	5.7
		ÁREA II	29 559	29 154	29 154	-1.4	-	6.1	6.0
		PRODUÇÃO	689 836	683 592	683 592	-0.9	-	10.0	9.5
		REND.MÉDIO	23 338	23 448	23 448	0.5	-	-	-
RIO GRANDE DO SUL ...	C	ÁREA I	12 440	12 470	12 470	0.2	-	2.4	2.4
		ÁREA II	12 197	12 212	12 212	0.1	-	2.5	2.5
		PRODUÇÃO	110 558	122 903	122 903	11.2	-	1.6	1.7
		REND.MÉDIO	9 064	10 064	10 064	11.0	-	-	-
CENTRO-OESTE .	P	ÁREA I	21 955	19 643	19 616	-10.7	-0.1	4.2	3.7
		ÁREA II	19 527	18 378	18 350	-6.0	-0.2	4.1	3.8
		PRODUÇÃO	265 165	253 647	253 726	-4.3	0.0	3.9	3.5
		REND.MÉDIO	13 579	13 802	13 827	1.8	0.2	-	-
MATO GROSSO DO SUL ..	C	ÁREA I	1 402	1 435	1 402	-	-2.3	0.3	0.3
		ÁREA II	1 402	1 435	1 402	-	-2.3	0.3	0.3
		PRODUÇÃO	11 819	13 007	12 827	8.5	-1.4	0.2	0.2
		REND.MÉDIO	8 430	9 064	9 149	8.5	0.9	-	-

BANANA

GRANDES REGIÕES E UNIDADES DA FEDERAÇÃO	SITUAÇÃO DA CULTURA	VARIÁVEL	SAFRA 2012	S A F R A 2013		VARIACÃO (%)		PARTICIPAÇÃO (%)	
				MÊS ANTERIOR	MÊS ATUAL	(1)	(2)	SAFRA 2012	SAFRA 2013
MATO GROSSO	P	ÁREA I	6 015	6 446	6 446	7.2	-	1.1	1.2
		ÁREA II	6 015	6 413	6 413	6.6	-	1.3	1.3
		PRODUÇÃO	57 387	69 031	69 031	20.3	-	0.8	1.0
		REND.MÉDIO	9 541	10 764	10 764	12.8	-	-	-
GOIÁS	C	ÁREA I	14 368	11 583	11 583	-19.4	-	2.7	2.2
		ÁREA II	11 949	10 354	10 354	-13.3	-	2.5	2.1
		PRODUÇÃO	191 218	168 169	168 169	-12.1	-	2.8	2.3
		REND.MÉDIO	16 003	16 242	16 242	1.5	-	-	-
DISTRITO FEDERAL	P	ÁREA I	170	179	185	8.8	3.4	0.0	0.0
		ÁREA II	161	176	181	12.4	2.8	0.0	0.0
		PRODUÇÃO	4 741	3 440	3 699	-22.0	7.5	0.1	0.1
		REND.MÉDIO	29 447	19 545	20 436	-30.6	4.6	-	-

NOTAS - 1. SITUAÇÃO DA CULTURA: P (ÁREA I: ÁREA TOTAL PLANTADA, ÁREA II: A SER COLHIDA; PRODUÇÃO E RENDIMENTO MÉDIO ESPERADOS);
C (ÁREA I: ÁREA TOTAL PLANTADA, ÁREA II: COLHIDA; PRODUÇÃO E RENDIMENTO MÉDIO OBTIDOS).

2. ÁREA (ha), PRODUÇÃO (t) E RENDIMENTO MÉDIO (kg/ha).

PARA AS UNIDADES DA FEDERAÇÃO QUE, POR FORÇA DO CALENDÁRIO AGRÍCOLA, AINDA NÃO DISPÕEM DAS ESTIMATIVAS INICIAIS, OS DADOS CORRESPONDEM A UMA PROJEÇÃO OBTIDA A PARTIR DAS INFORMAÇÕES DE ANOS ANTERIORES.

(1) - VARIACÃO EM RELAÇÃO AO ANO ANTERIOR. (2) - VARIACÃO EM RELAÇÃO AO MÊS ANTERIOR.

FONTE: GRUPO DE COORDENAÇÃO DE ESTATÍSTICAS AGROPECUÁRIAS - GCEA/IBGE

BATATA-INGLESA - TOTAL

GRANDES REGIÕES E UNIDADES DA FEDERAÇÃO	SITUAÇÃO DA CULTURA	VARIÁVEL	SAFRA 2012	S A F R A 2013		VARIACÃO (%)		PARTICIPACÃO (%)	
				MÊS ANTERIOR	MÊS ATUAL	(1)	(2)	SAFRA 2012	SAFRA 2013
TOTAL	P	ÁREA I	130 453	123 352	124 662	-4.4	1.1	100.0	100.0
		ÁREA II	130 404	123 352	124 662	-4.4	1.1	100.0	100.0
		PRODUÇÃO	3 496 166	3 434 022	3 452 984	-1.2	0.6	100.0	100.0
		REND.MÉDIO	26 810	27 839	27 699	3.3	-0.5	-	-
NORDESTE	P	ÁREA I	4 590	4 790	5 245	14.3	9.5	3.5	4.2
		ÁREA II	4 588	4 790	5 245	14.3	9.5	3.5	4.2
		PRODUÇÃO	159 850	175 005	199 795	25.0	14.2	4.6	5.8
		REND.MÉDIO	34 841	36 535	38 092	9.3	4.3	-	-
PARAÍBA	P	ÁREA I	84	205	205	144.0	-	0.1	0.2
		ÁREA II	82	205	205	150.0	-	0.1	0.2
		PRODUÇÃO	340	1 975	1 975	480.9	-	0.0	0.1
		REND.MÉDIO	4 146	9 634	9 634	132.4	-	-	-
BAHIA	P	ÁREA I	4 506	4 585	5 040	11.9	9.9	3.5	4.0
		ÁREA II	4 506	4 585	5 040	11.9	9.9	3.5	4.0
		PRODUÇÃO	159 510	173 030	197 820	24.0	14.3	4.6	5.7
		REND.MÉDIO	35 399	37 738	39 250	10.9	4.0	-	-
SUDESTE	P	ÁREA I	67 630	62 313	62 713	-7.3	0.6	51.8	50.3
		ÁREA II	67 630	62 313	62 713	-7.3	0.6	51.9	50.3
		PRODUÇÃO	1 988 758	1 839 918	1 854 889	-6.7	0.8	56.9	53.7
		REND.MÉDIO	29 406	29 527	29 577	0.6	0.2	-	-
MINAS GERAIS	P	ÁREA I	38 481	40 447	40 847	6.1	1.0	29.5	32.8
		ÁREA II	38 481	40 447	40 847	6.1	1.0	29.5	32.8
		PRODUÇÃO	1 181 617	1 263 395	1 278 366	8.2	1.2	33.8	37.0
		REND.MÉDIO	30 707	31 236	31 296	1.9	0.2	-	-
ESPÍRITO SANTO	P	ÁREA I	459	463	463	0.9	-	0.4	0.4
		ÁREA II	459	463	463	0.9	-	0.4	0.4
		PRODUÇÃO	8 623	8 740	8 740	1.4	-	0.2	0.3
		REND.MÉDIO	18 786	18 877	18 877	0.5	-	-	-
SÃO PAULO	P	ÁREA I	28 690	21 403	21 403	-25.4	-	22.0	17.2
		ÁREA II	28 690	21 403	21 403	-25.4	-	22.0	17.2
		PRODUÇÃO	798 518	567 783	567 783	-28.9	-	22.8	16.4
		REND.MÉDIO	27 833	26 528	26 528	-4.7	-	-	-
SUL	P	ÁREA I	55 183	51 449	51 904	-5.9	0.9	42.3	41.6
		ÁREA II	55 136	51 449	51 904	-5.9	0.9	42.3	41.6
		PRODUÇÃO	1 227 038	1 227 790	1 206 991	-1.6	-1.7	35.1	35.0
		REND.MÉDIO	22 255	23 864	23 254	4.5	-2.6	-	-
PARANÁ	P	ÁREA I	29 182	27 285	27 740	-4.9	1.7	22.4	22.3
		ÁREA II	29 182	27 285	27 740	-4.9	1.7	22.4	22.3
		PRODUÇÃO	746 480	754 657	733 858	-1.7	-2.8	21.4	21.3
		REND.MÉDIO	25 580	27 658	26 455	3.4	-4.3	-	-
SANTA CATARINA	P	ÁREA I	6 269	5 164	5 164	-17.6	-	4.8	4.1
		ÁREA II	6 269	5 164	5 164	-17.6	-	4.8	4.1
		PRODUÇÃO	121 557	115 490	115 490	-5.0	-	3.5	3.3
		REND.MÉDIO	19 390	22 364	22 364	15.3	-	-	-
RIO GRANDE DO SUL ...	P	ÁREA I	19 732	19 000	19 000	-3.7	-	15.1	15.2
		ÁREA II	19 685	19 000	19 000	-3.5	-	15.1	15.2
		PRODUÇÃO	359 001	357 643	357 643	-0.4	-	10.3	10.4
		REND.MÉDIO	18 237	18 823	18 823	3.2	-	-	-
CENTRO-OESTE .	P	ÁREA I	3 050	4 800	4 800	57.4	-	2.3	3.9
		ÁREA II	3 050	4 800	4 800	57.4	-	2.3	3.9
		PRODUÇÃO	120 520	191 309	191 309	58.7	-	3.4	5.5
		REND.MÉDIO	39 515	39 856	39 856	0.9	-	-	-
GOIÁS	P	ÁREA I	2 750	4 729	4 729	72.0	-	2.1	3.8
		ÁREA II	2 750	4 729	4 729	72.0	-	2.1	3.8
		PRODUÇÃO	110 020	188 545	188 545	71.4	-	3.1	5.5
		REND.MÉDIO	40 007	39 870	39 870	-0.3	-	-	-

BATATA-INGLESA - TOTAL

GRANDES REGIÕES E UNIDADES DA FEDERAÇÃO	SITUAÇÃO DA CULTURA	VARIÁVEL	SAFRA 2012	S A F R A 2013		VARIACÃO (%)		PARTICIPACÃO (%)	
				MÊS ANTERIOR	MÊS ATUAL	(1)	(2)	SAFRA 2012	SAFRA 2013
DISTRITO FEDERAL	P	ÁREA I	300	71	71	-76.3	-	0.2	0.1
		ÁREA II	300	71	71	-76.3	-	0.2	0.1
		PRODUÇÃO	10 500	2 764	2 764	-73.7	-	0.3	0.1
		REND.MÉDIO	35 000	38 930	38 930	11.2	-	-	-

NOTAS - 1. SITUAÇÃO DA CULTURA: P (ÁREA I: PLANTADA; ÁREA II: A SER COLHIDA; PRODUÇÃO E RENDIMENTO MÉDIO ESPERADOS);
C (ÁREA I: PLANTADA; ÁREA II: COLHIDA; PRODUÇÃO E RENDIMENTO MÉDIO OBTIDOS).
A DIFERENÇA ENTRE AS ÁREAS I E II REFERE-SE A ÁREA PERDIDA.

2. ÁREA (ha), PRODUÇÃO (t) E RENDIMENTO MÉDIO (kg/ha).

PARA AS UNIDADES DA FEDERAÇÃO QUE, POR FORÇA DO CALENDÁRIO AGRÍCOLA, AINDA NÃO DISPÕEM DAS ESTIMATIVAS INICIAIS, OS DADOS CORRESPONDEM A UMA PROJEÇÃO OBTIDA A PARTIR DAS INFORMAÇÕES DE ANOS ANTERIORES.

(1) - VARIACÃO EM RELAÇÃO AO ANO ANTERIOR. (2) - VARIACÃO EM RELAÇÃO AO MÊS ANTERIOR.

FONTE: GRUPO DE COORDENAÇÃO DE ESTATÍSTICAS AGROPECUÁRIAS - GCEA/IBGE

BATATA-INGLESA 1ª safra

GRANDES REGIÕES E UNIDADES DA FEDERAÇÃO	SITUAÇÃO DA CULTURA	VARIÁVEL	SAFRA 2012	S A F R A 2013		VARIACÃO (%)		PARTICIPACÃO (%)	
				MÊS ANTERIOR	MÊS ATUAL	(1)	(2)	SAFRA 2012	SAFRA 2013
TOTAL	C	ÁREA I	65 776	63 585	63 585	-3.3	-	100.0	100.0
		ÁREA II	65 729	63 585	63 585	-3.3	-	100.0	100.0
		PRODUÇÃO	1 619 935	1 660 870	1 660 870	2.5	-	100.0	100.0
		REND.MÉDIO	24 646	26 120	26 120	6.0	-	-	-
NORDESTE	C	ÁREA I	1 460	1 805	1 805	23.6	-	2.2	2.8
		ÁREA II	1 460	1 805	1 805	23.6	-	2.2	2.8
		PRODUÇÃO	53 400	72 090	72 090	35.0	-	3.3	4.3
		REND.MÉDIO	36 575	39 939	39 939	9.2	-	-	-
BAHIA	C	ÁREA I	1 460	1 805	1 805	23.6	-	2.2	2.8
		ÁREA II	1 460	1 805	1 805	23.6	-	2.2	2.8
		PRODUÇÃO	53 400	72 090	72 090	35.0	-	3.3	4.3
		REND.MÉDIO	36 575	39 939	39 939	9.2	-	-	-
SUDESTE	C	ÁREA I	26 755	26 680	26 680	-0.3	-	40.7	42.0
		ÁREA II	26 755	26 680	26 680	-0.3	-	40.7	42.0
		PRODUÇÃO	736 468	761 133	761 133	3.3	-	45.5	45.8
		REND.MÉDIO	27 526	28 528	28 528	3.6	-	-	-
MINAS GERAIS	C	ÁREA I	17 061	17 848	17 848	4.6	-	25.9	28.1
		ÁREA II	17 061	17 848	17 848	4.6	-	26.0	28.1
		PRODUÇÃO	507 420	540 572	540 572	6.5	-	31.3	32.5
		REND.MÉDIO	29 742	30 288	30 288	1.8	-	-	-
ESPÍRITO SANTO	C	ÁREA I	204	279	279	36.8	-	0.3	0.4
		ÁREA II	204	279	279	36.8	-	0.3	0.4
		PRODUÇÃO	3 850	5 128	5 128	33.2	-	0.2	0.3
		REND.MÉDIO	18 873	18 380	18 380	-2.6	-	-	-
SÃO PAULO	C	ÁREA I	9 490	8 553	8 553	-9.9	-	14.4	13.5
		ÁREA II	9 490	8 553	8 553	-9.9	-	14.4	13.5
		PRODUÇÃO	225 198	215 433	215 433	-4.3	-	13.9	13.0
		REND.MÉDIO	23 730	25 188	25 188	6.1	-	-	-
SUL	C	ÁREA I	37 561	35 100	35 100	-6.6	-	57.1	55.2
		ÁREA II	37 514	35 100	35 100	-6.4	-	57.1	55.2
		PRODUÇÃO	830 067	827 647	827 647	-0.3	-	51.2	49.8
		REND.MÉDIO	22 127	23 580	23 580	6.6	-	-	-
PARANÁ	C	ÁREA I	16 867	15 576	15 576	-7.7	-	25.6	24.5
		ÁREA II	16 867	15 576	15 576	-7.7	-	25.7	24.5
		PRODUÇÃO	426 976	432 738	432 738	1.3	-	26.4	26.1
		REND.MÉDIO	25 314	27 782	27 782	9.7	-	-	-
SANTA CATARINA	C	ÁREA I	5 025	4 195	4 195	-16.5	-	7.6	6.6
		ÁREA II	5 025	4 195	4 195	-16.5	-	7.6	6.6
		PRODUÇÃO	97 305	94 334	94 334	-3.1	-	6.0	5.7
		REND.MÉDIO	19 364	22 487	22 487	16.1	-	-	-
RIO GRANDE DO SUL ...	C	ÁREA I	15 669	15 329	15 329	-2.2	-	23.8	24.1
		ÁREA II	15 622	15 329	15 329	-1.9	-	23.8	24.1
		PRODUÇÃO	305 786	300 575	300 575	-1.7	-	18.9	18.1
		REND.MÉDIO	19 574	19 608	19 608	0.2	-	-	-

NOTAS - 1. SITUAÇÃO DA CULTURA: P (ÁREA I: PLANTADA; ÁREA II: A SER COLHIDA; PRODUÇÃO E RENDIMENTO MÉDIO ESPERADOS);
C (ÁREA I: PLANTADA; ÁREA II: COLHIDA; PRODUÇÃO E RENDIMENTO MÉDIO OBTIDOS).
A DIFERENÇA ENTRE AS ÁREAS I E II REFERE-SE A ÁREA PERDIDA.

2. ÁREA (ha), PRODUÇÃO (t) E RENDIMENTO MÉDIO (kg/ha).

PARA AS UNIDADES DA FEDERAÇÃO QUE, POR FORÇA DO CALENDÁRIO AGRÍCOLA, AINDA NÃO DISPÕEM DAS ESTIMATIVAS INICIAIS, OS DADOS CORRESPONDEM A UMA PROJEÇÃO OBTIDA A PARTIR DAS INFORMAÇÕES DE ANOS ANTERIORES.

(1) - VARIACÃO EM RELAÇÃO AO ANO ANTERIOR. (2) - VARIACÃO EM RELAÇÃO AO MÊS ANTERIOR.

FONTE: GRUPO DE COORDENAÇÃO DE ESTATÍSTICAS AGROPECUÁRIAS - GCEA/IBGE

BATATA-INGLESA 2ª safra

GRANDES REGIÕES E UNIDADES DA FEDERAÇÃO	SITUAÇÃO DA CULTURA	VARIÁVEL	SAFRA 2012	S A F R A 2013		VARIACÃO (%)		PARTICIPACÃO (%)	
				MÊS ANTERIOR	MÊS ATUAL	(1)	(2)	SAFRA 2012	SAFRA 2013
TOTAL	P	ÁREA I	39 975	38 928	40 438	1.2	3.9	100.0	100.0
		ÁREA II	39 973	38 928	40 438	1.2	3.9	100.0	100.0
		PRODUÇÃO	1 053 028	1 080 833	1 102 095	4.7	2.0	100.0	100.0
		REND.MÉDIO	26 343	27 765	27 254	3.5	-1.8	-	-
NORDESTE	P	ÁREA I	1 530	1 385	2 240	46.4	61.7	3.8	5.5
		ÁREA II	1 528	1 385	2 240	46.6	61.7	3.8	5.5
		PRODUÇÃO	50 350	46 815	80 905	60.7	72.8	4.8	7.3
		REND.MÉDIO	32 952	33 801	36 118	9.6	6.9	-	-
PARAÍBA	P	ÁREA I	84	205	205	144.0	-	0.2	0.5
		ÁREA II	82	205	205	150.0	-	0.2	0.5
		PRODUÇÃO	340	1 975	1 975	480.9	-	0.0	0.2
		REND.MÉDIO	4 146	9 634	9 634	132.4	-	-	-
BAHIA	C	ÁREA I	1 446	1 180	2 035	40.7	72.5	3.6	5.0
		ÁREA II	1 446	1 180	2 035	40.7	72.5	3.6	5.0
		PRODUÇÃO	50 010	44 840	78 930	57.8	76.0	4.7	7.2
		REND.MÉDIO	34 585	38 000	38 786	12.1	2.1	-	-
SUDESTE	P	ÁREA I	20 523	21 123	21 323	3.9	0.9	51.3	52.7
		ÁREA II	20 523	21 123	21 323	3.9	0.9	51.3	52.7
		PRODUÇÃO	595 207	631 111	639 082	7.4	1.3	56.5	58.0
		REND.MÉDIO	29 002	29 878	29 971	3.3	0.3	-	-
MINAS GERAIS	C	ÁREA I	12 728	13 939	14 139	11.1	1.4	31.8	35.0
		ÁREA II	12 728	13 939	14 139	11.1	1.4	31.8	35.0
		PRODUÇÃO	392 914	440 599	448 570	14.2	1.8	37.3	40.7
		REND.MÉDIO	30 870	31 609	31 726	2.8	0.4	-	-
ESPÍRITO SANTO	P	ÁREA I	255	184	184	-27.8	-	0.6	0.5
		ÁREA II	255	184	184	-27.8	-	0.6	0.5
		PRODUÇÃO	4 773	3 612	3 612	-24.3	-	0.5	0.3
		REND.MÉDIO	18 718	19 630	19 630	4.9	-	-	-
SÃO PAULO	C	ÁREA I	7 540	7 000	7 000	-7.2	-	18.9	17.3
		ÁREA II	7 540	7 000	7 000	-7.2	-	18.9	17.3
		PRODUÇÃO	197 520	186 900	186 900	-5.4	-	18.8	17.0
		REND.MÉDIO	26 196	26 700	26 700	1.9	-	-	-
SUL	C	ÁREA I	17 622	16 349	16 804	-4.6	2.8	44.1	41.6
		ÁREA II	17 622	16 349	16 804	-4.6	2.8	44.1	41.6
		PRODUÇÃO	396 971	400 143	379 344	-4.4	-5.2	37.7	34.4
		REND.MÉDIO	22 527	24 475	22 575	0.2	-7.8	-	-
PARANÁ	C	ÁREA I	12 315	11 709	12 164	-1.2	3.9	30.8	30.1
		ÁREA II	12 315	11 709	12 164	-1.2	3.9	30.8	30.1
		PRODUÇÃO	319 504	321 919	301 120	-5.8	-6.5	30.3	27.3
		REND.MÉDIO	25 944	27 493	24 755	-4.6	-10.0	-	-
SANTA CATARINA	C	ÁREA I	1 244	969	969	-22.1	-	3.1	2.4
		ÁREA II	1 244	969	969	-22.1	-	3.1	2.4
		PRODUÇÃO	24 252	21 156	21 156	-12.8	-	2.3	1.9
		REND.MÉDIO	19 495	21 833	21 833	12.0	-	-	-
RIO GRANDE DO SUL ...	C	ÁREA I	4 063	3 671	3 671	-9.6	-	10.2	9.1
		ÁREA II	4 063	3 671	3 671	-9.6	-	10.2	9.1
		PRODUÇÃO	53 215	57 068	57 068	7.2	-	5.1	5.2
		REND.MÉDIO	13 097	15 546	15 546	18.7	-	-	-
CENTRO-OESTE .	P	ÁREA I	300	71	71	-76.3	-	0.8	0.2
		ÁREA II	300	71	71	-76.3	-	0.8	0.2
		PRODUÇÃO	10 500	2 764	2 764	-73.7	-	1.0	0.3
		REND.MÉDIO	35 000	38 930	38 930	11.2	-	-	-

BATATA-INGLESA 2ª safra

GRANDES REGIÕES E UNIDADES DA FEDERAÇÃO	SITUAÇÃO DA CULTURA	VARIÁVEL	SAFRA 2012	S A F R A 2013		VARIACÃO (%)		PARTICIPACÃO (%)	
				MÊS ANTERIOR	MÊS ATUAL	(1)	(2)	SAFRA 2012	SAFRA 2013
DISTRITO FEDERAL	P	ÁREA I	300	71	71	-76.3	-	0.8	0.2
		ÁREA II	300	71	71	-76.3	-	0.8	0.2
		PRODUÇÃO	10 500	2 764	2 764	-73.7	-	1.0	0.3
		REND.MÉDIO	35 000	38 930	38 930	11.2	-	-	-

NOTAS - 1. SITUAÇÃO DA CULTURA: P (ÁREA I: PLANTADA; ÁREA II: A SER COLHIDA; PRODUÇÃO E RENDIMENTO MÉDIO ESPERADOS);
C (ÁREA I: PLANTADA; ÁREA II: COLHIDA; PRODUÇÃO E RENDIMENTO MÉDIO OBTIDOS).
A DIFERENÇA ENTRE AS ÁREAS I E II REFERE-SE A ÁREA PERDIDA.

2. ÁREA (ha), PRODUÇÃO (t) E RENDIMENTO MÉDIO (kg/ha).

PARA AS UNIDADES DA FEDERAÇÃO QUE, POR FORÇA DO CALENDÁRIO AGRÍCOLA, AINDA NÃO DISPÕEM DAS ESTIMATIVAS INICIAIS, OS DADOS CORRESPONDEM A UMA PROJEÇÃO OBTIDA A PARTIR DAS INFORMAÇÕES DE ANOS ANTERIORES.

(1) - VARIACÃO EM RELAÇÃO AO ANO ANTERIOR. (2) - VARIACÃO EM RELAÇÃO AO MÊS ANTERIOR.

FONTE: GRUPO DE COORDENAÇÃO DE ESTATÍSTICAS AGROPECUÁRIAS - GCEA/IBGE

BATATA-INGLESA 3ª safra

GRANDES REGIÕES E UNIDADES DA FEDERAÇÃO	SITUAÇÃO DA CULTURA	VARIÁVEL	SAFRA 2012	S A F R A 2013		VARIACÃO (%)		PARTICIPACÃO (%)	
				MÊS ANTERIOR	MÊS ATUAL	(1)	(2)	SAFRA 2012	SAFRA 2013
TOTAL	P	ÁREA I	24 702	20 839	20 639	-16.4	-1.0	100.0	100.0
		ÁREA II	24 702	20 839	20 639	-16.4	-1.0	100.0	100.0
		PRODUÇÃO	823 203	692 319	690 019	-16.2	-0.3	100.0	100.0
		REND.MÉDIO	33 325	33 222	33 433	0.3	0.6	-	-
NORDESTE	P	ÁREA I	1 600	1 600	1 200	-25.0	-25.0	6.5	5.8
		ÁREA II	1 600	1 600	1 200	-25.0	-25.0	6.5	5.8
		PRODUÇÃO	56 100	56 100	46 800	-16.6	-16.6	6.8	6.8
		REND.MÉDIO	35 063	35 063	39 000	11.2	11.2	-	-
BAHIA	P	ÁREA I	1 600	1 600	1 200	-25.0	-25.0	6.5	5.8
		ÁREA II	1 600	1 600	1 200	-25.0	-25.0	6.5	5.8
		PRODUÇÃO	56 100	56 100	46 800	-16.6	-16.6	6.8	6.8
		REND.MÉDIO	35 063	35 063	39 000	11.2	11.2	-	-
SUDESTE	P	ÁREA I	20 352	14 510	14 710	-27.7	1.4	82.4	71.3
		ÁREA II	20 352	14 510	14 710	-27.7	1.4	82.4	71.3
		PRODUÇÃO	657 083	447 674	454 674	-30.8	1.6	79.8	65.9
		REND.MÉDIO	32 286	30 853	30 909	-4.3	0.2	-	-
MINAS GERAIS	P	ÁREA I	8 692	8 660	8 860	1.9	2.3	35.2	42.9
		ÁREA II	8 692	8 660	8 860	1.9	2.3	35.2	42.9
		PRODUÇÃO	281 283	282 224	289 224	2.8	2.5	34.2	41.9
		REND.MÉDIO	32 361	32 589	32 644	0.9	0.2	-	-
SÃO PAULO	P	ÁREA I	11 660	5 850	5 850	-49.8	-	47.2	28.3
		ÁREA II	11 660	5 850	5 850	-49.8	-	47.2	28.3
		PRODUÇÃO	375 800	165 450	165 450	-56.0	-	45.7	24.0
		REND.MÉDIO	32 230	28 282	28 282	-12.2	-	-	-
CENTRO-OESTE .	C	ÁREA I	2 750	4 729	4 729	72.0	-	11.1	22.9
		ÁREA II	2 750	4 729	4 729	72.0	-	11.1	22.9
		PRODUÇÃO	110 020	188 545	188 545	71.4	-	13.4	27.3
		REND.MÉDIO	40 007	39 870	39 870	-0.3	-	-	-
GOIÁS	C	ÁREA I	2 750	4 729	4 729	72.0	-	11.1	22.9
		ÁREA II	2 750	4 729	4 729	72.0	-	11.1	22.9
		PRODUÇÃO	110 020	188 545	188 545	71.4	-	13.4	27.3
		REND.MÉDIO	40 007	39 870	39 870	-0.3	-	-	-

NOTAS - 1. SITUAÇÃO DA CULTURA: P (ÁREA I: PLANTADA; ÁREA II: A SER COLHIDA; PRODUÇÃO E RENDIMENTO MÉDIO ESPERADOS);
C (ÁREA I: PLANTADA; ÁREA II: COLHIDA; PRODUÇÃO E RENDIMENTO MÉDIO OBTIDOS).
A DIFERENÇA ENTRE AS ÁREAS I E II REFERE-SE A ÁREA PERDIDA.

2. ÁREA (ha), PRODUÇÃO (t) E RENDIMENTO MÉDIO (kg/ha).

PARA AS UNIDADES DA FEDERAÇÃO QUE, POR FORÇA DO CALENDÁRIO AGRÍCOLA, AINDA NÃO DISPÕEM DAS ESTIMATIVAS INICIAIS, OS DADOS CORRESPONDEM A UMA PROJEÇÃO OBTIDA A PARTIR DAS INFORMAÇÕES DE ANOS ANTERIORES.

(1) - VARIACÃO EM RELAÇÃO AO ANO ANTERIOR. (2) - VARIACÃO EM RELAÇÃO AO MÊS ANTERIOR.

FONTE: GRUPO DE COORDENAÇÃO DE ESTATÍSTICAS AGROPECUÁRIAS - GCEA/IBGE

CACAU (em amêndoa)

GRANDES REGIÕES E UNIDADES DA FEDERAÇÃO	SITUAÇÃO DA CULTURA	VARIÁVEL	SAFRA 2012	S A F R A 2013		VARIACÃO (%)		PARTICIPACÃO (%)	
				MÊS ANTERIOR	MÊS ATUAL	(1)	(2)	SAFRA 2012	SAFRA 2013
TOTAL	P	ÁREA I	740 833	733 285	733 109	-1.0	-0.0	100.0	100.0
		ÁREA II	684 251	678 026	677 906	-0.9	-0.0	100.0	100.0
		PRODUÇÃO	256 640	262 921	262 849	2.4	-0.0	100.0	100.0
		REND.MÉDIO	375	388	388	3.5	-	-	-
NORTE	P	ÁREA I	176 251	177 139	176 963	0.4	-0.1	23.8	24.1
		ÁREA II	129 220	130 380	130 260	0.8	-0.1	18.9	19.2
		PRODUÇÃO	88 323	99 773	99 701	12.9	-0.1	34.4	37.9
		REND.MÉDIO	684	765	765	11.8	-	-	-
RONDÔNIA	P	ÁREA I	40 757	37 284	37 258	-8.6	-0.1	5.5	5.1
		ÁREA II	30 241	28 206	28 206	-6.7	-	4.4	4.2
		PRODUÇÃO	16 418	15 298	15 298	-6.8	-	6.4	5.8
		REND.MÉDIO	543	542	542	-0.2	-	-	-
AMAZONAS	C	ÁREA I	12 920	13 054	13 054	1.0	-	1.7	1.8
		ÁREA II	10 712	10 712	10 712	-	-	1.6	1.6
		PRODUÇÃO	4 606	4 606	4 606	-	-	1.8	1.8
		REND.MÉDIO	430	430	430	-	-	-	-
PARÁ	P	ÁREA I	122 574	126 801	126 651	3.3	-0.1	16.5	17.3
		ÁREA II	88 267	91 462	91 342	3.5	-0.1	12.9	13.5
		PRODUÇÃO	67 299	79 869	79 797	18.6	-0.1	26.2	30.4
		REND.MÉDIO	762	873	874	14.7	0.1	-	-
NORDESTE	C	ÁREA I	540 383	531 903	531 903	-1.6	-	72.9	72.6
		ÁREA II	532 074	524 611	524 611	-1.4	-	77.8	77.4
		PRODUÇÃO	159 432	157 830	157 830	-1.0	-	62.1	60.0
		REND.MÉDIO	300	301	301	0.3	-	-	-
BAHIA	C	ÁREA I	540 383	531 903	531 903	-1.6	-	72.9	72.6
		ÁREA II	532 074	524 611	524 611	-1.4	-	77.8	77.4
		PRODUÇÃO	159 432	157 830	157 830	-1.0	-	62.1	60.0
		REND.MÉDIO	300	301	301	0.3	-	-	-
SUDESTE	P	ÁREA I	23 328	23 317	23 317	-0.0	-	3.1	3.2
		ÁREA II	22 086	22 109	22 109	0.1	-	3.2	3.3
		PRODUÇÃO	8 309	4 736	4 736	-43.0	-	3.2	1.8
		REND.MÉDIO	376	214	214	-43.1	-	-	-
ESPÍRITO SANTO	P	ÁREA I	23 328	23 317	23 317	-0.0	-	3.1	3.2
		ÁREA II	22 086	22 109	22 109	0.1	-	3.2	3.3
		PRODUÇÃO	8 309	4 736	4 736	-43.0	-	3.2	1.8
		REND.MÉDIO	376	214	214	-43.1	-	-	-
CENTRO-OESTE .	P	ÁREA I	871	926	926	6.3	-	0.1	0.1
		ÁREA II	871	926	926	6.3	-	0.1	0.1
		PRODUÇÃO	576	582	582	1.0	-	0.2	0.2
		REND.MÉDIO	661	629	629	-4.8	-	-	-
MATO GROSSO	P	ÁREA I	871	926	926	6.3	-	0.1	0.1
		ÁREA II	871	926	926	6.3	-	0.1	0.1
		PRODUÇÃO	576	582	582	1.0	-	0.2	0.2
		REND.MÉDIO	661	629	629	-4.8	-	-	-

NOTAS - 1. SITUAÇÃO DA CULTURA: P (ÁREA I: ÁREA TOTAL PLANTADA, ÁREA II: A SER COLHIDA; PRODUÇÃO E RENDIMENTO MÉDIO ESPERADOS);
C (ÁREA I: ÁREA TOTAL PLANTADA, ÁREA II: COLHIDA; PRODUÇÃO E RENDIMENTO MÉDIO OBTIDOS).

2. ÁREA (ha), PRODUÇÃO (t) E RENDIMENTO MÉDIO (kg/ha).

PARA AS UNIDADES DA FEDERAÇÃO QUE, POR FORÇA DO CALENDÁRIO AGRÍCOLA, AINDA NÃO DISPÕEM DAS ESTIMATIVAS

INICIAIS, OS DADOS CORRESPONDEM A UMA PROJEÇÃO OBTIDA A PARTIR DAS INFORMAÇÕES DE ANOS ANTERIORES.

(1) - VARIACÃO EM RELAÇÃO AO ANO ANTERIOR. (2) - VARIACÃO EM RELAÇÃO AO MÊS ANTERIOR.

FONTE: GRUPO DE COORDENAÇÃO DE ESTATÍSTICAS AGROPECUÁRIAS - GCEA/IBGE

CAFÉ (em grão) - TOTAL (ARÁBICA e CANEPHORA)

GRANDES REGIÕES E UNIDADES DA FEDERAÇÃO	SITUAÇÃO DA CULTURA	VARIÁVEL	SAFRA 2012	S A F R A 2013		VARIACÃO (%)		PARTICIPACÃO (%)	
				MÊS ANTERIOR	MÊS ATUAL	(1)	(2)	SAFRA 2012	SAFRA 2013
TOTAL	P	ÁREA I	2 336 017	2 292 746	2 294 126	-1.8	0.1	100.0	100.0
		ÁREA II	2 092 582	2 034 744	2 036 963	-2.7	0.1	100.0	100.0
		PRODUÇÃO	3 061 513	2 850 081	2 846 362	-7.0	-0.1	100.0	100.0
		REND.MÉDIO	1 463	1 401	1 397	-4.5	-0.3	-	-
NORTE	P	ÁREA I	141 823	115 552	115 822	-18.3	0.2	6.1	5.0
		ÁREA II	135 986	102 196	102 426	-24.7	0.2	6.5	5.0
		PRODUÇÃO	96 912	81 631	81 734	-15.7	0.1	3.2	2.9
		REND.MÉDIO	713	799	798	11.9	-0.1	-	-
RONDÔNIA	P	ÁREA I	130 039	107 839	107 839	-17.1	-	5.6	4.7
		ÁREA II	124 454	94 787	94 787	-23.8	-	5.9	4.7
		PRODUÇÃO	85 444	73 022	73 022	-14.5	-	2.8	2.6
		REND.MÉDIO	687	770	770	12.1	-	-	-
ACRE	P	ÁREA I	1 395	1 505	1 505	7.9	-	0.1	0.1
		ÁREA II	1 283	1 256	1 256	-2.1	-	0.1	0.1
		PRODUÇÃO	1 453	1 413	1 413	-2.8	-	0.0	0.0
		REND.MÉDIO	1 133	1 125	1 125	-0.7	-	-	-
PARÁ	P	ÁREA I	10 389	6 208	6 478	-37.6	4.3	0.4	0.3
		ÁREA II	10 249	6 153	6 383	-37.7	3.7	0.5	0.3
		PRODUÇÃO	10 015	7 196	7 299	-27.1	1.4	0.3	0.3
		REND.MÉDIO	977	1 170	1 144	17.1	-2.2	-	-
NORDESTE	P	ÁREA I	182 023	163 173	163 173	-10.4	-	7.8	7.1
		ÁREA II	170 448	152 878	152 878	-10.3	-	8.1	7.5
		PRODUÇÃO	146 096	163 632	163 632	12.0	-	4.8	5.7
		REND.MÉDIO	857	1 070	1 070	24.9	-	-	-
CEARÁ	P	ÁREA I	7 531	7 537	7 537	0.1	-	0.3	0.3
		ÁREA II	7 384	7 481	7 481	1.3	-	0.4	0.4
		PRODUÇÃO	1 681	3 438	3 438	104.5	-	0.1	0.1
		REND.MÉDIO	228	460	460	101.8	-	-	-
PERNAMBUCO	P	ÁREA I	3 718	3 234	3 234	-13.0	-	0.2	0.1
		ÁREA II	3 448	3 029	3 029	-12.2	-	0.2	0.1
		PRODUÇÃO	1 308	1 002	1 002	-23.4	-	0.0	0.0
		REND.MÉDIO	379	331	331	-12.7	-	-	-
BAHIA	P	ÁREA I	170 774	152 402	152 402	-10.8	-	7.3	6.6
		ÁREA II	159 616	142 368	142 368	-10.8	-	7.6	7.0
		PRODUÇÃO	143 107	159 192	159 192	11.2	-	4.7	5.6
		REND.MÉDIO	897	1 118	1 118	24.6	-	-	-
SUDESTE	P	ÁREA I	1 912 631	1 917 243	1 917 457	0.3	0.0	81.9	83.6
		ÁREA II	1 688 146	1 685 434	1 685 380	-0.2	-0.0	80.7	82.7
		PRODUÇÃO	2 697 986	2 472 561	2 473 087	-8.3	0.0	88.1	86.9
		REND.MÉDIO	1 598	1 467	1 467	-8.2	-	-	-
MINAS GERAIS	P	ÁREA I	1 179 765	1 185 280	1 185 494	0.5	0.0	50.5	51.7
		ÁREA II	1 032 207	1 039 334	1 039 280	0.7	-0.0	49.3	51.0
		PRODUÇÃO	1 597 341	1 505 017	1 505 543	-5.7	0.0	52.2	52.9
		REND.MÉDIO	1 548	1 448	1 449	-6.4	0.1	-	-
ESPÍRITO SANTO	P	ÁREA I	527 365	532 151	532 151	0.9	-	22.6	23.2
		ÁREA II	467 590	464 206	464 206	-0.7	-	22.3	22.8
		PRODUÇÃO	772 049	694 079	694 079	-10.1	-	25.2	24.4
		REND.MÉDIO	1 651	1 495	1 495	-9.4	-	-	-
RIO DE JANEIRO	P	ÁREA I	13 219	13 276	13 276	0.4	-	0.6	0.6
		ÁREA II	13 212	13 276	13 276	0.5	-	0.6	0.7
		PRODUÇÃO	15 750	16 857	16 857	7.0	-	0.5	0.6
		REND.MÉDIO	1 192	1 270	1 270	6.5	-	-	-
SÃO PAULO	P	ÁREA I	192 282	186 536	186 536	-3.0	-	8.2	8.1
		ÁREA II	175 137	168 618	168 618	-3.7	-	8.4	8.3
		PRODUÇÃO	312 846	256 608	256 608	-18.0	-	10.2	9.0
		REND.MÉDIO	1 786	1 522	1 522	-14.8	-	-	-
SUL	P	ÁREA I	66 721	65 673	65 627	-1.6	-0.1	2.9	2.9
		ÁREA II	66 721	65 673	65 627	-1.6	-0.1	3.2	3.2
		PRODUÇÃO	90 520	102 325	97 937	8.2	-4.3	3.0	3.4
		REND.MÉDIO	1 357	1 558	1 492	9.9	-4.2	-	-

CAFÉ (em grão) - TOTAL (ARÁBICA e CANEPHORA)

GRANDES REGIÕES E UNIDADES DA FEDERAÇÃO	SITUAÇÃO DA CULTURA	VARIÁVEL	SAFRA 2012	S A F R A 2013		VARIACÃO (%)		PARTICIPACÃO (%)	
				MÊS ANTERIOR	MÊS ATUAL	(1)	(2)	SAFRA 2012	SAFRA 2013
PARANÁ	P	ÁREA I	66 721	65 673	65 627	-1.6	-0.1	2.9	2.9
		ÁREA II	66 721	65 673	65 627	-1.6	-0.1	3.2	3.2
		PRODUÇÃO	90 520	102 325	97 937	8.2	-4.3	3.0	3.4
		REND.MÉDIO	1 357	1 558	1 492	9.9	-4.2	-	-
CENTRO-OESTE .	P	ÁREA I	32 819	31 105	32 047	-2.4	3.0	1.4	1.4
		ÁREA II	31 281	28 563	30 652	-2.0	7.3	1.5	1.5
		PRODUÇÃO	29 999	29 932	29 972	-0.1	0.1	1.0	1.1
		REND.MÉDIO	959	1 048	978	2.0	-6.7	-	-
MATO GROSSO DO SUL ..	P	ÁREA I	1 422	1 307	1 299	-8.6	-0.6	0.1	0.1
		ÁREA II	1 422	1 307	1 299	-8.6	-0.6	0.1	0.1
		PRODUÇÃO	1 509	1 888	1 850	22.6	-2.0	0.0	0.1
		REND.MÉDIO	1 061	1 445	1 424	34.2	-1.5	-	-
MATO GROSSO	P	ÁREA I	21 028	22 091	22 091	5.1	-	0.9	1.0
		ÁREA II	21 028	20 840	20 840	-0.9	-	1.0	1.0
		PRODUÇÃO	7 447	10 468	10 468	40.6	-	0.2	0.4
		REND.MÉDIO	354	502	502	41.8	-	-	-
GOIÁS	P	ÁREA I	9 533	6 871	7 821	-18.0	13.8	0.4	0.3
		ÁREA II	8 129	5 714	7 811	-3.9	36.7	0.4	0.4
		PRODUÇÃO	19 508	16 041	16 119	-17.4	0.5	0.6	0.6
		REND.MÉDIO	2 400	2 807	2 064	-14.0	-26.5	-	-
DISTRITO FEDERAL	P	ÁREA I	836	836	836	-	-	0.0	0.0
		ÁREA II	702	702	702	-	-	0.0	0.0
		PRODUÇÃO	1 535	1 535	1 535	-	-	0.1	0.1
		REND.MÉDIO	2 187	2 187	2 187	-	-	-	-

NOTAS - 1. SITUAÇÃO DA CULTURA: P (ÁREA I: ÁREA TOTAL PLANTADA, ÁREA II: A SER COLHIDA; PRODUÇÃO E RENDIMENTO MÉDIO ESPERADOS);
C (ÁREA I: ÁREA TOTAL PLANTADA, ÁREA II: COLHIDA; PRODUÇÃO E RENDIMENTO MÉDIO OBTIDOS).

2. ÁREA (ha), PRODUÇÃO (t) E RENDIMENTO MÉDIO (kg/ha).

PARA AS UNIDADES DA FEDERAÇÃO QUE, POR FORÇA DO CALENDÁRIO AGRÍCOLA, AINDA NÃO DISPÕEM DAS ESTIMATIVAS INICIAIS, OS DADOS CORRESPONDEM A UMA PROJEÇÃO OBTIDA A PARTIR DAS INFORMAÇÕES DE ANOS ANTERIORES.

(1) - VARIACÃO EM RELAÇÃO AO ANO ANTERIOR. (2) - VARIACÃO EM RELAÇÃO AO MÊS ANTERIOR.

FONTE: GRUPO DE COORDENAÇÃO DE ESTATÍSTICAS AGROPECUÁRIAS - GCEA/IBGE

3. RENDIMENTOS CALCULADOS PARA CADA ESPÉCIE ESTÃO DISPONÍVEIS NAS TABELAS ESPECÍFICAS.

CAFÉ (em grão) - ARÁBICA

GRANDES REGIÕES E UNIDADES DA FEDERAÇÃO	SITUAÇÃO DA CULTURA	VARIÁVEL	SAFRA 2012	S A F R A 2013		VARIACÃO (%)		PARTICIPACÃO (%)	
				MÊS ANTERIOR	MÊS ATUAL	(1)	(2)	SAFRA 2012	SAFRA 2013
TOTAL	P	ÁREA I	1 776 418	1 753 210	1 754 320	-1.2	0.1	100.0	100.0
		ÁREA II	1 588 458	1 567 751	1 569 740	-1.2	0.1	100.0	100.0
		PRODUÇÃO	2 303 840	2 202 403	2 198 581	-4.6	-0.2	100.0	100.0
		REND.MÉDIO	1 450	1 405	1 401	-3.4	-0.3	-	-
NORTE	C	ÁREA I	1 395	1 505	1 505	7.9	-	0.1	0.1
		ÁREA II	1 283	1 256	1 256	-2.1	-	0.1	0.1
		PRODUÇÃO	1 453	1 413	1 413	-2.8	-	0.1	0.1
		REND.MÉDIO	1 133	1 125	1 125	-0.7	-	-	-
ACRE	C	ÁREA I	1 395	1 505	1 505	7.9	-	0.1	0.1
		ÁREA II	1 283	1 256	1 256	-2.1	-	0.1	0.1
		PRODUÇÃO	1 453	1 413	1 413	-2.8	-	0.1	0.1
		REND.MÉDIO	1 133	1 125	1 125	-0.7	-	-	-
NORDESTE	P	ÁREA I	140 245	120 633	120 633	-14.0	-	7.9	6.9
		ÁREA II	134 912	115 942	115 942	-14.1	-	8.5	7.4
		PRODUÇÃO	97 904	111 893	111 893	14.3	-	4.2	5.1
		REND.MÉDIO	726	965	965	32.9	-	-	-
CEARÁ	P	ÁREA I	7 092	7 092	7 092	-	-	0.4	0.4
		ÁREA II	7 046	7 086	7 086	0.6	-	0.4	0.5
		PRODUÇÃO	1 641	3 270	3 270	99.3	-	0.1	0.1
		REND.MÉDIO	233	461	461	97.9	-	-	-
PERNAMBUCO	P	ÁREA I	3 718	3 234	3 234	-13.0	-	0.2	0.2
		ÁREA II	3 448	3 029	3 029	-12.2	-	0.2	0.2
		PRODUÇÃO	1 308	1 002	1 002	-23.4	-	0.1	0.0
		REND.MÉDIO	379	331	331	-12.7	-	-	-
BAHIA	C	ÁREA I	129 435	110 307	110 307	-14.8	-	7.3	6.3
		ÁREA II	124 418	105 827	105 827	-14.9	-	7.8	6.7
		PRODUÇÃO	94 955	107 621	107 621	13.3	-	4.1	4.9
		REND.MÉDIO	763	1 017	1 017	33.3	-	-	-
SUDESTE	P	ÁREA I	1 556 130	1 556 250	1 556 464	0.0	0.0	87.6	88.7
		ÁREA II	1 375 153	1 377 072	1 377 018	0.1	-0.0	86.6	87.7
		PRODUÇÃO	2 091 261	1 967 212	1 967 738	-5.9	0.0	90.8	89.5
		REND.MÉDIO	1 521	1 429	1 429	-6.0	-	-	-
MINAS GERAIS	C	ÁREA I	1 163 376	1 170 799	1 171 013	0.7	0.0	65.5	66.8
		ÁREA II	1 016 916	1 025 737	1 025 683	0.9	-0.0	64.0	65.3
		PRODUÇÃO	1 579 355	1 487 836	1 488 362	-5.8	0.0	68.6	67.7
		REND.MÉDIO	1 553	1 451	1 451	-6.6	-	-	-
ESPÍRITO SANTO	C	ÁREA I	187 253	185 639	185 639	-0.9	-	10.5	10.6
		ÁREA II	169 888	169 441	169 441	-0.3	-	10.7	10.8
		PRODUÇÃO	183 310	205 911	205 911	12.3	-	8.0	9.4
		REND.MÉDIO	1 079	1 215	1 215	12.6	-	-	-
RIO DE JANEIRO	P	ÁREA I	13 219	13 276	13 276	0.4	-	0.7	0.8
		ÁREA II	13 212	13 276	13 276	0.5	-	0.8	0.8
		PRODUÇÃO	15 750	16 857	16 857	7.0	-	0.7	0.8
		REND.MÉDIO	1 192	1 270	1 270	6.5	-	-	-
SÃO PAULO	P	ÁREA I	192 282	186 536	186 536	-3.0	-	10.8	10.6
		ÁREA II	175 137	168 618	168 618	-3.7	-	11.0	10.7
		PRODUÇÃO	312 846	256 608	256 608	-18.0	-	13.6	11.7
		REND.MÉDIO	1 786	1 522	1 522	-14.8	-	-	-
SUL	C	ÁREA I	66 721	65 673	65 627	-1.6	-0.1	3.8	3.7
		ÁREA II	66 721	65 673	65 627	-1.6	-0.1	4.2	4.2
		PRODUÇÃO	90 520	102 325	97 937	8.2	-4.3	3.9	4.5
		REND.MÉDIO	1 357	1 558	1 492	9.9	-4.2	-	-
PARANÁ	C	ÁREA I	66 721	65 673	65 627	-1.6	-0.1	3.8	3.7
		ÁREA II	66 721	65 673	65 627	-1.6	-0.1	4.2	4.2
		PRODUÇÃO	90 520	102 325	97 937	8.2	-4.3	3.9	4.5
		REND.MÉDIO	1 357	1 558	1 492	9.9	-4.2	-	-
CENTRO-OESTE .	P	ÁREA I	11 927	9 149	10 091	-15.4	10.3	0.7	0.6
		ÁREA II	10 389	7 808	9 897	-4.7	26.8	0.7	0.6
		PRODUÇÃO	22 702	19 560	19 600	-13.7	0.2	1.0	0.9
		REND.MÉDIO	2 185	2 505	1 980	-9.4	-21.0	-	-

CAFÉ (em grão) - ARÁBICA

GRANDES REGIÕES E UNIDADES DA FEDERAÇÃO	SITUAÇÃO DA CULTURA	VARIÁVEL	SAFRA 2012	S A F R A 2013		VARIACÃO (%)		PARTICIPACÃO (%)	
				MÊS ANTERIOR	MÊS ATUAL	(1)	(2)	SAFRA 2012	SAFRA 2013
MATO GROSSO DO SUL ..	C	ÁREA I	1 422	1 307	1 299	-8.6	-0.6	0.1	0.1
		ÁREA II	1 422	1 307	1 299	-8.6	-0.6	0.1	0.1
		PRODUÇÃO	1 509	1 888	1 850	22.6	-2.0	0.1	0.1
		REND.MÉDIO	1 061	1 445	1 424	34.2	-1.5	-	-
MATO GROSSO	P	ÁREA I	136	135	135	-0.7	-	0.0	0.0
		ÁREA II	136	85	85	-37.5	-	0.0	0.0
		PRODUÇÃO	150	96	96	-36.0	-	0.0	0.0
		REND.MÉDIO	1 103	1 129	1 129	2.4	-	-	-
GOIÁS	C	ÁREA I	9 533	6 871	7 821	-18.0	13.8	0.5	0.4
		ÁREA II	8 129	5 714	7 811	-3.9	36.7	0.5	0.5
		PRODUÇÃO	19 508	16 041	16 119	-17.4	0.5	0.8	0.7
		REND.MÉDIO	2 400	2 807	2 064	-14.0	-26.5	-	-
DISTRITO FEDERAL	P	ÁREA I	836	836	836	-	-	0.0	0.0
		ÁREA II	702	702	702	-	-	0.0	0.0
		PRODUÇÃO	1 535	1 535	1 535	-	-	0.1	0.1
		REND.MÉDIO	2 187	2 187	2 187	-	-	-	-

NOTAS - 1. SITUAÇÃO DA CULTURA: P (ÁREA I: ÁREA TOTAL PLANTADA, ÁREA II: A SER COLHIDA; PRODUÇÃO E RENDIMENTO MÉDIO ESPERADOS); C (ÁREA I: ÁREA TOTAL PLANTADA, ÁREA II: COLHIDA; PRODUÇÃO E RENDIMENTO MÉDIO OBTIDOS).

2. ÁREA (ha), PRODUÇÃO (t) E RENDIMENTO MÉDIO (kg/ha).

PARA AS UNIDADES DA FEDERAÇÃO QUE, POR FORÇA DO CALENDÁRIO AGRÍCOLA, AINDA NÃO DISPÕEM DAS ESTIMATIVAS INICIAIS, OS DADOS CORRESPONDEM A UMA PROJEÇÃO OBTIDA A PARTIR DAS INFORMAÇÕES DE ANOS ANTERIORES.

(1) - VARIACÃO EM RELAÇÃO AO ANO ANTERIOR. (2) - VARIACÃO EM RELAÇÃO AO MÊS ANTERIOR.

FONTE: GRUPO DE COORDENAÇÃO DE ESTATÍSTICAS AGROPECUÁRIAS - GCEA/IBGE

CAFÉ (em grão) - CANEPHORA

GRANDES REGIÕES E UNIDADES DA FEDERAÇÃO	SITUAÇÃO DA CULTURA	VARIÁVEL	SAFRA 2012	S A F R A 2013		VARIACÃO (%)		PARTICIPACÃO (%)	
				MÊS ANTERIOR	MÊS ATUAL	(1)	(2)	SAFRA 2012	SAFRA 2013
TOTAL	P	ÁREA I	559 599	539 536	539 806	-3.5	0.1	100.0	100.0
		ÁREA II	504 124	466 993	467 223	-7.3	0.0	100.0	100.0
		PRODUÇÃO	757 673	647 678	647 781	-14.5	0.0	100.0	100.0
		REND.MÉDIO	1 503	1 387	1 386	-7.8	-0.1	-	-
NORTE	P	ÁREA I	140 428	114 047	114 317	-18.6	0.2	25.1	21.2
		ÁREA II	134 703	100 940	101 170	-24.9	0.2	26.7	21.7
		PRODUÇÃO	95 459	80 218	80 321	-15.9	0.1	12.6	12.4
		REND.MÉDIO	709	795	794	12.0	-0.1	-	-
RONDÔNIA	P	ÁREA I	130 039	107 839	107 839	-17.1	-	23.2	20.0
		ÁREA II	124 454	94 787	94 787	-23.8	-	24.7	20.3
		PRODUÇÃO	85 444	73 022	73 022	-14.5	-	11.3	11.3
		REND.MÉDIO	687	770	770	12.1	-	-	-
PARÁ	P	ÁREA I	10 389	6 208	6 478	-37.6	4.3	1.9	1.2
		ÁREA II	10 249	6 153	6 383	-37.7	3.7	2.0	1.4
		PRODUÇÃO	10 015	7 196	7 299	-27.1	1.4	1.3	1.1
		REND.MÉDIO	977	1 170	1 144	17.1	-2.2	-	-
NORDESTE	P	ÁREA I	41 778	42 540	42 540	1.8	-	7.5	7.9
		ÁREA II	35 536	36 936	36 936	3.9	-	7.0	7.9
		PRODUÇÃO	48 192	51 739	51 739	7.4	-	6.4	8.0
		REND.MÉDIO	1 356	1 401	1 401	3.3	-	-	-
CEARÁ	P	ÁREA I	439	445	445	1.4	-	0.1	0.1
		ÁREA II	338	395	395	16.9	-	0.1	0.1
		PRODUÇÃO	40	168	168	320.0	-	0.0	0.0
		REND.MÉDIO	118	425	425	260.2	-	-	-
BAHIA	C	ÁREA I	41 339	42 095	42 095	1.8	-	7.4	7.8
		ÁREA II	35 198	36 541	36 541	3.8	-	7.0	7.8
		PRODUÇÃO	48 152	51 571	51 571	7.1	-	6.4	8.0
		REND.MÉDIO	1 368	1 411	1 411	3.1	-	-	-
SUDESTE	C	ÁREA I	356 501	360 993	360 993	1.3	-	63.7	66.9
		ÁREA II	312 993	308 362	308 362	-1.5	-	62.1	66.0
		PRODUÇÃO	606 725	505 349	505 349	-16.7	-	80.1	78.0
		REND.MÉDIO	1 938	1 639	1 639	-15.4	-	-	-
MINAS GERAIS	C	ÁREA I	16 389	14 481	14 481	-11.6	-	2.9	2.7
		ÁREA II	15 291	13 597	13 597	-11.1	-	3.0	2.9
		PRODUÇÃO	17 986	17 181	17 181	-4.5	-	2.4	2.7
		REND.MÉDIO	1 176	1 264	1 264	7.5	-	-	-
ESPÍRITO SANTO	C	ÁREA I	340 112	346 512	346 512	1.9	-	60.8	64.2
		ÁREA II	297 702	294 765	294 765	-1.0	-	59.1	63.1
		PRODUÇÃO	588 739	488 168	488 168	-17.1	-	77.7	75.4
		REND.MÉDIO	1 978	1 656	1 656	-16.3	-	-	-
CENTRO-OESTE .	P	ÁREA I	20 892	21 956	21 956	5.1	-	3.7	4.1
		ÁREA II	20 892	20 755	20 755	-0.7	-	4.1	4.4
		PRODUÇÃO	7 297	10 372	10 372	42.1	-	1.0	1.6
		REND.MÉDIO	349	500	500	43.3	-	-	-
MATO GROSSO	P	ÁREA I	20 892	21 956	21 956	5.1	-	3.7	4.1
		ÁREA II	20 892	20 755	20 755	-0.7	-	4.1	4.4
		PRODUÇÃO	7 297	10 372	10 372	42.1	-	1.0	1.6
		REND.MÉDIO	349	500	500	43.3	-	-	-

NOTAS - 1. SITUAÇÃO DA CULTURA: P (ÁREA I: ÁREA TOTAL PLANTADA, ÁREA II: A SER COLHIDA; PRODUÇÃO E RENDIMENTO MÉDIO ESPERADOS); C (ÁREA I: ÁREA TOTAL PLANTADA, ÁREA II: COLHIDA; PRODUÇÃO E RENDIMENTO MÉDIO OBTIDOS).

2. ÁREA (ha), PRODUÇÃO (t) E RENDIMENTO MÉDIO (kg/ha).

PARA AS UNIDADES DA FEDERAÇÃO QUE, POR FORÇA DO CALENDÁRIO AGRÍCOLA, AINDA NÃO DISPÕEM DAS ESTIMATIVAS INICIAIS, OS DADOS CORRESPONDEM A UMA PROJEÇÃO OBTIDA A PARTIR DAS INFORMAÇÕES DE ANOS ANTERIORES.

(1) - VARIACÃO EM RELAÇÃO AO ANO ANTERIOR. (2) - VARIACÃO EM RELAÇÃO AO MÊS ANTERIOR.

FONTE: GRUPO DE COORDENAÇÃO DE ESTATÍSTICAS AGROPECUÁRIAS - GCEA/IBGE

CANA-DE-AÇÚCAR

GRANDES REGIÕES E UNIDADES DA FEDERAÇÃO	SITUAÇÃO DA CULTURA	VARIÁVEL	SAFRA 2012	S A F R A 2013		VARIACÃO (%)		PARTICIPACÃO (%)	
				MÊS ANTERIOR	MÊS ATUAL	(1)	(2)	SAFRA 2012	SAFRA 2013
TOTAL	P	ÁREA I	10 557 210	10 215 884	10 214 672	-3.2	-0.0	100.0	100.0
		ÁREA II	9 407 078	9 784 404	9 783 646	4.0	-0.0	100.0	100.0
		PRODUÇÃO	670 757 958	739 901 592	739 526 960	10.3	-0.1	100.0	100.0
		REND.MÉDIO	71 304	75 621	75 588	6.0	-0.0	-	-
NORTE	P	ÁREA I	60 996	60 208	60 183	-1.3	-0.0	0.6	0.6
		ÁREA II	45 648	45 437	45 417	-0.5	-0.0	0.5	0.5
		PRODUÇÃO	2 311 526	3 135 244	3 134 764	35.6	-0.0	0.3	0.4
		REND.MÉDIO	50 638	69 002	69 022	36.3	0.0	-	-
AMAZONAS	C	ÁREA I	4 713	4 585	4 585	-2.7	-	0.0	0.0
		ÁREA II	4 532	4 544	4 544	0.3	-	0.0	0.0
		PRODUÇÃO	310 251	302 500	302 500	-2.5	-	0.0	0.0
		REND.MÉDIO	68 458	66 571	66 571	-2.8	-	-	-
PARÁ	C	ÁREA I	17 112	17 203	17 178	0.4	-0.1	0.2	0.2
		ÁREA II	13 365	13 847	13 827	3.5	-0.1	0.1	0.1
		PRODUÇÃO	750 378	936 450	935 970	24.7	-0.1	0.1	0.1
		REND.MÉDIO	56 145	67 628	67 691	20.6	0.1	-	-
TOCANTINS	P	ÁREA I	39 171	38 420	38 420	-1.9	-	0.4	0.4
		ÁREA II	27 751	27 046	27 046	-2.5	-	0.3	0.3
		PRODUÇÃO	1 250 897	1 896 294	1 896 294	51.6	-	0.2	0.3
		REND.MÉDIO	45 076	70 114	70 114	55.5	-	-	-
NORDESTE	P	ÁREA I	1 350 178	1 344 117	1 341 450	-0.6	-0.2	12.8	13.1
		ÁREA II	1 205 334	1 186 172	1 183 947	-1.8	-0.2	12.8	12.1
		PRODUÇÃO	68 136 598	69 263 068	69 452 736	1.9	0.3	10.2	9.4
		REND.MÉDIO	56 529	58 392	58 662	3.8	0.5	-	-
MARANHÃO	C	ÁREA I	49 534	49 851	49 851	0.6	-	0.5	0.5
		ÁREA II	49 534	49 851	49 851	0.6	-	0.5	0.5
		PRODUÇÃO	3 011 709	2 995 900	2 995 900	-0.5	-	0.4	0.4
		REND.MÉDIO	60 801	60 097	60 097	-1.2	-	-	-
PIAUI	C	ÁREA I	17 022	17 018	16 911	-0.7	-0.6	0.2	0.2
		ÁREA II	15 514	14 928	14 813	-4.5	-0.8	0.2	0.2
		PRODUÇÃO	804 137	899 438	892 192	11.0	-0.8	0.1	0.1
		REND.MÉDIO	51 833	60 252	60 230	16.2	-0.0	-	-
CEARÁ	C	ÁREA I	40 898	34 699	34 629	-15.3	-0.2	0.4	0.3
		ÁREA II	40 248	34 064	33 991	-15.5	-0.2	0.4	0.3
		PRODUÇÃO	1 996 789	1 799 290	1 796 010	-10.1	-0.2	0.3	0.2
		REND.MÉDIO	49 612	52 821	52 838	6.5	0.0	-	-
RIO GRANDE DO NORTE .	P	ÁREA I	71 300	118 435	118 438	66.1	0.0	0.7	1.2
		ÁREA II	71 296	70 043	70 006	-1.8	-0.1	0.8	0.7
		PRODUÇÃO	4 267 958	4 068 222	4 065 416	-4.7	-0.1	0.6	0.5
		REND.MÉDIO	59 863	58 082	58 072	-3.0	-0.0	-	-
PARAÍBA	P	ÁREA I	154 209	153 573	153 573	-0.4	-	1.5	1.5
		ÁREA II	125 985	125 365	125 365	-0.5	-	1.3	1.3
		PRODUÇÃO	5 865 365	6 474 564	6 474 564	10.4	-	0.9	0.9
		REND.MÉDIO	46 556	51 646	51 646	10.9	-	-	-
PERNAMBUCO	P	ÁREA I	347 625	308 960	306 467	-11.8	-0.8	3.3	3.0
		ÁREA II	299 901	292 125	290 125	-3.3	-0.7	3.2	3.0
		PRODUÇÃO	14 242 228	14 261 184	14 464 184	1.6	1.4	2.1	2.0
		REND.MÉDIO	47 490	48 819	49 855	5.0	2.1	-	-
ALAGOAS	P	ÁREA I	491 207	490 374	490 374	-0.2	-	4.7	4.8
		ÁREA II	434 694	444 013	444 013	2.1	-	4.6	4.5
		PRODUÇÃO	27 734 681	28 875 691	28 875 691	4.1	-	4.1	3.9
		REND.MÉDIO	63 803	65 033	65 033	1.9	-	-	-
SERGIPE	P	ÁREA I	57 443	55 430	55 430	-3.5	-	0.5	0.5
		ÁREA II	50 252	49 903	49 903	-0.7	-	0.5	0.5
		PRODUÇÃO	3 319 381	3 221 658	3 221 658	-2.9	-	0.5	0.4
		REND.MÉDIO	66 055	64 558	64 558	-2.3	-	-	-
BAHIA	C	ÁREA I	120 940	115 777	115 777	-4.3	-	1.1	1.1
		ÁREA II	117 910	105 880	105 880	-10.2	-	1.3	1.1
		PRODUÇÃO	6 894 350	6 667 121	6 667 121	-3.3	-	1.0	0.9
		REND.MÉDIO	58 471	62 969	62 969	7.7	-	-	-

CANA-DE-AÇÚCAR

GRANDES REGIÕES E UNIDADES DA FEDERAÇÃO	SITUAÇÃO DA CULTURA	VARIÁVEL	SAFRA 2012	S A F R A 2013		VARIACÃO (%)		PARTICIPACÃO (%)	
				MÊS ANTERIOR	MÊS ATUAL	(1)	(2)	SAFRA 2012	SAFRA 2013
SUDESTE	P	ÁREA I	6 748 393	6 361 671	6 361 537	-5.7	-0.0	63.9	62.3
		ÁREA II	5 928 260	6 219 877	6 219 750	4.9	-0.0	63.0	63.6
		PRODUÇÃO	438 611 594	492 160 739	492 151 569	12.2	-0.0	65.4	66.5
		REND.MÉDIO	73 987	79 127	79 127	6.9	-	-	-
MINAS GERAIS	C	ÁREA I	1 022 816	1 035 132	1 034 998	1.2	-0.0	9.7	10.1
		ÁREA II	871 561	897 168	897 041	2.9	-0.0	9.3	9.2
		PRODUÇÃO	70 521 498	71 921 229	71 912 059	2.0	-0.0	10.5	9.7
		REND.MÉDIO	80 914	80 165	80 166	-0.9	0.0	-	-
ESPÍRITO SANTO	P	ÁREA I	74 499	77 012	77 012	3.4	-	0.7	0.8
		ÁREA II	73 459	75 862	75 862	3.3	-	0.8	0.8
		PRODUÇÃO	4 650 742	3 970 104	3 970 104	-14.6	-	0.7	0.5
		REND.MÉDIO	63 311	52 333	52 333	-17.3	-	-	-
RIO DE JANEIRO	C	ÁREA I	117 892	108 259	108 259	-8.2	-	1.1	1.1
		ÁREA II	117 892	105 579	105 579	-10.4	-	1.3	1.1
		PRODUÇÃO	5 692 869	4 967 966	4 967 966	-12.7	-	0.8	0.7
		REND.MÉDIO	48 289	47 054	47 054	-2.6	-	-	-
SÃO PAULO	C	ÁREA I	5 533 186	5 141 268	5 141 268	-7.1	-	52.4	50.3
		ÁREA II	4 865 348	5 141 268	5 141 268	5.7	-	51.7	52.5
		PRODUÇÃO	357 746 485	411 301 440	411 301 440	15.0	-	53.3	55.6
		REND.MÉDIO	73 529	80 000	80 000	8.8	-	-	-
SUL	C	ÁREA I	685 146	691 665	693 279	1.2	0.2	6.5	6.8
		ÁREA II	682 582	690 848	692 462	1.4	0.2	7.3	7.1
		PRODUÇÃO	48 922 583	51 544 361	50 989 711	4.2	-1.1	7.3	6.9
		REND.MÉDIO	71 673	74 610	73 635	2.7	-1.3	-	-
PARANÁ	C	ÁREA I	652 041	662 804	664 418	1.9	0.2	6.2	6.5
		ÁREA II	652 041	662 804	664 418	1.9	0.2	6.9	6.8
		PRODUÇÃO	47 940 989	50 404 322	49 849 672	4.0	-1.1	7.1	6.7
		REND.MÉDIO	73 525	76 047	75 028	2.0	-1.3	-	-
RIO GRANDE DO SUL ...	C	ÁREA I	33 105	28 861	28 861	-12.8	-	0.3	0.3
		ÁREA II	30 541	28 044	28 044	-8.2	-	0.3	0.3
		PRODUÇÃO	981 594	1 140 039	1 140 039	16.1	-	0.1	0.2
		REND.MÉDIO	32 140	40 652	40 652	26.5	-	-	-
CENTRO-OESTE .	P	ÁREA I	1 712 497	1 758 223	1 758 223	2.7	-	16.2	17.2
		ÁREA II	1 545 254	1 642 070	1 642 070	6.3	-	16.4	16.8
		PRODUÇÃO	112 775 657	123 798 180	123 798 180	9.8	-	16.8	16.7
		REND.MÉDIO	72 982	75 392	75 392	3.3	-	-	-
MATO GROSSO DO SUL ..	P	ÁREA I	558 664	630 000	630 000	12.8	-	5.3	6.2
		ÁREA II	558 664	630 000	630 000	12.8	-	5.9	6.4
		PRODUÇÃO	37 761 461	44 352 000	44 352 000	17.5	-	5.6	6.0
		REND.MÉDIO	67 592	70 400	70 400	4.2	-	-	-
MATO GROSSO	P	ÁREA I	253 740	296 781	296 781	17.0	-	2.4	2.9
		ÁREA II	253 740	283 041	283 041	11.5	-	2.7	2.9
		PRODUÇÃO	16 665 399	19 699 574	19 699 574	18.2	-	2.5	2.7
		REND.MÉDIO	65 679	69 600	69 600	6.0	-	-	-
GOIÁS	P	ÁREA I	900 093	831 442	831 442	-7.6	-	8.5	8.1
		ÁREA II	732 850	729 029	729 029	-0.5	-	7.8	7.5
		PRODUÇÃO	58 348 797	59 746 606	59 746 606	2.4	-	8.7	8.1
		REND.MÉDIO	79 619	81 954	81 954	2.9	-	-	-

NOTAS - 1. SITUAÇÃO DA CULTURA: P (ÁREA I: ÁREA TOTAL PLANTADA, ÁREA II: A SER COLHIDA; PRODUÇÃO E RENDIMENTO MÉDIO ESPERADOS);
C (ÁREA I: ÁREA TOTAL PLANTADA, ÁREA II: COLHIDA; PRODUÇÃO E RENDIMENTO MÉDIO OBTIDOS).

2. ÁREA (ha), PRODUÇÃO (t) E RENDIMENTO MÉDIO (kg/ha).

PARA AS UNIDADES DA FEDERAÇÃO QUE, POR FORÇA DO CALENDÁRIO AGRÍCOLA, AINDA NÃO DISPÕEM DAS ESTIMATIVAS INICIAIS, OS DADOS CORRESPONDEM A UMA PROJEÇÃO OBTIDA A PARTIR DAS INFORMAÇÕES DE ANOS ANTERIORES.

(1) - VARIACÃO EM RELAÇÃO AO ANO ANTERIOR. (2) - VARIACÃO EM RELAÇÃO AO MÊS ANTERIOR.

FONTE: GRUPO DE COORDENAÇÃO DE ESTATÍSTICAS AGROPECUÁRIAS - GCEA/IBGE

CASTANHA-DE-CAJU

GRANDES REGIÕES E UNIDADES DA FEDERAÇÃO	SITUAÇÃO DA CULTURA	VARIÁVEL	SAFRA 2012	S A F R A 2013		VARIACÃO (%)		PARTICIPACÃO (%)	
				MÊS ANTERIOR	MÊS ATUAL	(1)	(2)	SAFRA 2012	SAFRA 2013
TOTAL	P	ÁREA I	779 990	730 269	730 251	-6.4	-0.0	100.0	100.0
		ÁREA II	750 970	708 430	708 467	-5.7	0.0	100.0	100.0
		PRODUÇÃO	76 054	259 950	261 748	244.2	0.7	100.0	100.0
		REND.MÉDIO	101	367	369	265.3	0.5	-	-
NORDESTE	P	ÁREA I	779 990	730 269	730 251	-6.4	-0.0	100.0	100.0
		ÁREA II	750 970	708 430	708 467	-5.7	0.0	100.0	100.0
		PRODUÇÃO	76 054	259 950	261 748	244.2	0.7	100.0	100.0
		REND.MÉDIO	101	367	369	265.3	0.5	-	-
MARANHÃO	P	ÁREA I	16 999	16 035	16 080	-5.4	0.3	2.2	2.2
		ÁREA II	16 999	16 035	16 080	-5.4	0.3	2.3	2.3
		PRODUÇÃO	4 925	5 590	5 654	14.8	1.1	6.5	2.2
		REND.MÉDIO	290	349	352	21.4	0.9	-	-
PIAUI	C	ÁREA I	180 569	141 099	141 036	-21.9	-0.0	23.2	19.3
		ÁREA II	165 410	133 330	133 323	-19.4	-0.0	22.0	18.8
		PRODUÇÃO	8 923	50 562	50 446	465.3	-0.2	11.7	19.3
		REND.MÉDIO	54	379	378	600.0	-0.3	-	-
CEARÁ	P	ÁREA I	413 035	413 612	413 612	0.1	-	53.0	56.6
		ÁREA II	400 285	407 475	407 475	1.8	-	53.3	57.5
		PRODUÇÃO	38 574	165 158	165 158	328.2	-	50.7	63.1
		REND.MÉDIO	96	405	405	321.9	-	-	-
RIO GRANDE DO NORTE .	P	ÁREA I	129 507	126 115	126 115	-2.6	-	16.6	17.3
		ÁREA II	129 497	120 051	120 050	-7.3	-0.0	17.2	16.9
		PRODUÇÃO	18 003	29 808	31 658	75.8	6.2	23.7	12.1
		REND.MÉDIO	139	248	264	89.9	6.5	-	-
PARAIBA	P	ÁREA I	5 458	4 746	4 746	-13.0	-	0.7	0.6
		ÁREA II	5 412	4 689	4 689	-13.4	-	0.7	0.7
		PRODUÇÃO	818	1 415	1 415	73.0	-	1.1	0.5
		REND.MÉDIO	151	302	302	100.0	-	-	-
PERNAMBUCO	P	ÁREA I	6 658	5 205	5 205	-21.8	-	0.9	0.7
		ÁREA II	6 187	3 758	3 758	-39.3	-	0.8	0.5
		PRODUÇÃO	3 401	3 093	3 093	-9.1	-	4.5	1.2
		REND.MÉDIO	550	823	823	49.6	-	-	-
BAHIA	P	ÁREA I	27 764	23 457	23 457	-15.5	-	3.6	3.2
		ÁREA II	27 180	23 092	23 092	-15.0	-	3.6	3.3
		PRODUÇÃO	1 410	4 324	4 324	206.7	-	1.9	1.7
		REND.MÉDIO	52	187	187	259.6	-	-	-

NOTAS - 1. SITUAÇÃO DA CULTURA: P (ÁREA I: ÁREA TOTAL PLANTADA, ÁREA II: A SER COLHIDA; PRODUÇÃO E RENDIMENTO MÉDIO ESPERADOS);
C (ÁREA I: ÁREA TOTAL PLANTADA, ÁREA II: COLHIDA; PRODUÇÃO E RENDIMENTO MÉDIO OBTIDOS).

2. ÁREA (ha), PRODUÇÃO (t) E RENDIMENTO MÉDIO (kg/ha).

PARA AS UNIDADES DA FEDERAÇÃO QUE, POR FORÇA DO CALENDÁRIO AGRÍCOLA, AINDA NÃO DISPÕEM DAS ESTIMATIVAS INICIAIS, OS DADOS CORRESPONDEM A UMA PROJEÇÃO OBTIDA A PARTIR DAS INFORMAÇÕES DE ANOS ANTERIORES.

(1) - VARIACÃO EM RELAÇÃO AO ANO ANTERIOR. (2) - VARIACÃO EM RELAÇÃO AO MÊS ANTERIOR.

FONTE: GRUPO DE COORDENAÇÃO DE ESTATÍSTICAS AGROPECUÁRIAS - GCEA/IBGE

CEBOLA

GRANDES REGIÕES E UNIDADES DA FEDERAÇÃO	SITUAÇÃO DA CULTURA	VARIÁVEL	SAFRA 2012	S A F R A 2013		VARIACÃO (%)		PARTICIPACÃO (%)	
				MÊS ANTERIOR	MÊS ATUAL	(1)	(2)	SAFRA 2012	SAFRA 2013
TOTAL	P	ÁREA I	58 709	54 367	54 425	-7.3	0.1	100.0	100.0
		ÁREA II	58 496	54 317	54 375	-7.0	0.1	100.0	100.0
		PRODUÇÃO	1 444 146	1 324 338	1 342 918	-7.0	1.4	100.0	100.0
		REND.MÉDIO	24 688	24 382	24 697	0.0	1.3	-	-
NORDESTE	P	ÁREA I	12 240	9 338	9 395	-23.2	0.6	20.8	17.3
		ÁREA II	12 170	9 288	9 345	-23.2	0.6	20.8	17.2
		PRODUÇÃO	313 258	196 339	214 899	-31.4	9.5	21.7	16.0
		REND.MÉDIO	25 740	21 139	22 996	-10.7	8.8	-	-
PERNAMBUCO	P	ÁREA I	4 746	4 497	4 507	-5.0	0.2	8.1	8.3
		ÁREA II	4 696	4 447	4 457	-5.1	0.2	8.0	8.2
		PRODUÇÃO	95 906	94 076	94 276	-1.7	0.2	6.6	7.0
		REND.MÉDIO	20 423	21 155	21 152	3.6	-0.0	-	-
BAHIA	C	ÁREA I	7 494	4 841	4 888	-34.8	1.0	12.8	9.0
		ÁREA II	7 474	4 841	4 888	-34.6	1.0	12.8	9.0
		PRODUÇÃO	217 352	102 263	120 623	-44.5	18.0	15.1	9.0
		REND.MÉDIO	29 081	21 124	24 677	-15.1	16.8	-	-
SUDESTE	P	ÁREA I	9 456	9 513	9 514	0.6	0.0	16.1	17.5
		ÁREA II	9 456	9 513	9 514	0.6	0.0	16.2	17.5
		PRODUÇÃO	383 755	395 411	395 431	3.0	0.0	26.6	29.4
		REND.MÉDIO	40 583	41 565	41 563	2.4	-0.0	-	-
MINAS GERAIS	C	ÁREA I	2 746	2 803	2 804	2.1	0.0	4.7	5.2
		ÁREA II	2 746	2 803	2 804	2.1	0.0	4.7	5.2
		PRODUÇÃO	145 455	157 111	157 131	8.0	0.0	10.1	11.7
		REND.MÉDIO	52 970	56 051	56 038	5.8	-0.0	-	-
SÃO PAULO	P	ÁREA I	6 710	6 710	6 710	-	-	11.4	12.3
		ÁREA II	6 710	6 710	6 710	-	-	11.5	12.3
		PRODUÇÃO	238 300	238 300	238 300	-	-	16.5	17.7
		REND.MÉDIO	35 514	35 514	35 514	-	-	-	-
SUL	P	ÁREA I	37 013	35 516	35 516	-4.0	-	63.0	65.3
		ÁREA II	36 870	35 516	35 516	-3.7	-	63.0	65.3
		PRODUÇÃO	747 133	732 588	732 588	-1.9	-	51.7	54.6
		REND.MÉDIO	20 264	20 627	20 627	1.8	-	-	-
PARANÁ	C	ÁREA I	7 449	6 964	6 964	-6.5	-	12.7	12.8
		ÁREA II	7 449	6 964	6 964	-6.5	-	12.7	12.8
		PRODUÇÃO	163 441	154 715	154 715	-5.3	-	11.3	11.5
		REND.MÉDIO	21 941	22 216	22 216	1.3	-	-	-
SANTA CATARINA	P	ÁREA I	18 942	18 589	18 589	-1.9	-	32.3	34.2
		ÁREA II	18 799	18 589	18 589	-1.1	-	32.1	34.2
		PRODUÇÃO	376 603	418 138	418 138	11.0	-	26.1	31.1
		REND.MÉDIO	20 033	22 494	22 494	12.3	-	-	-
RIO GRANDE DO SUL ...	P	ÁREA I	10 622	9 963	9 963	-6.2	-	18.1	18.3
		ÁREA II	10 622	9 963	9 963	-6.2	-	18.2	18.3
		PRODUÇÃO	207 089	159 735	159 735	-22.9	-	14.3	11.9
		REND.MÉDIO	19 496	16 033	16 033	-17.8	-	-	-

NOTAS - 1. SITUAÇÃO DA CULTURA: P (ÁREA I: PLANTADA; ÁREA II: A SER COLHIDA; PRODUÇÃO E RENDIMENTO MÉDIO ESPERADOS);
C (ÁREA I: PLANTADA; ÁREA II: COLHIDA; PRODUÇÃO E RENDIMENTO MÉDIO OBTIDOS).
A DIFERENÇA ENTRE AS ÁREAS I E II REFERE-SE A ÁREA PERDIDA.

2. ÁREA (ha), PRODUÇÃO (t) E RENDIMENTO MÉDIO (kg/ha).

PARA AS UNIDADES DA FEDERAÇÃO QUE, POR FORÇA DO CALENDÁRIO AGRÍCOLA, AINDA NÃO DISPÕEM DAS ESTIMATIVAS INICIAIS, OS DADOS CORRESPONDEM A UMA PROJEÇÃO OBTIDA A PARTIR DAS INFORMAÇÕES DE ANOS ANTERIORES.

(1) - VARIACÃO EM RELAÇÃO AO ANO ANTERIOR. (2) - VARIACÃO EM RELAÇÃO AO MÊS ANTERIOR.

FONTE: GRUPO DE COORDENAÇÃO DE ESTATÍSTICAS AGROPECUÁRIAS - GCEA/IBGE

CENTEIO (em grão)

GRANDES REGIÕES E UNIDADES DA FEDERAÇÃO	SITUAÇÃO DA CULTURA	VARIÁVEL	SAFRA 2012	S A F R A 2013		VARIACÃO (%)		PARTICIPACÃO (%)	
				MÊS ANTERIOR	MÊS ATUAL	(1)	(2)	SAFRA 2012	SAFRA 2013
TOTAL	P	ÁREA I	2 574	2 524	2 549	-1.0	1.0	100.0	100.0
		ÁREA II	2 574	2 524	2 549	-1.0	1.0	100.0	100.0
		PRODUÇÃO	4 190	4 325	4 283	2.2	-1.0	100.0	100.0
		REND.MÉDIO	1 628	1 714	1 680	3.2	-2.0	-	-
SUL	P	ÁREA I	2 574	2 524	2 549	-1.0	1.0	100.0	100.0
		ÁREA II	2 574	2 524	2 549	-1.0	1.0	100.0	100.0
		PRODUÇÃO	4 190	4 325	4 283	2.2	-1.0	100.0	100.0
		REND.MÉDIO	1 628	1 714	1 680	3.2	-2.0	-	-
PARANÁ	P	ÁREA I	1 097	934	959	-12.6	2.7	42.6	37.6
		ÁREA II	1 097	934	959	-12.6	2.7	42.6	37.6
		PRODUÇÃO	1 964	2 010	1 968	0.2	-2.1	46.9	45.9
		REND.MÉDIO	1 790	2 152	2 052	14.6	-4.6	-	-
RIO GRANDE DO SUL ...	P	ÁREA I	1 477	1 590	1 590	7.7	-	57.4	62.4
		ÁREA II	1 477	1 590	1 590	7.7	-	57.4	62.4
		PRODUÇÃO	2 226	2 315	2 315	4.0	-	53.1	54.1
		REND.MÉDIO	1 507	1 456	1 456	-3.4	-	-	-

NOTAS - 1. SITUAÇÃO DA CULTURA: P (ÁREA I: PLANTADA; ÁREA II: A SER COLHIDA; PRODUÇÃO E RENDIMENTO MÉDIO ESPERADOS);
C (ÁREA I: PLANTADA; ÁREA II: COLHIDA; PRODUÇÃO E RENDIMENTO MÉDIO OBTIDOS).
A DIFERENÇA ENTRE AS ÁREAS I E II REFERE-SE A ÁREA PERDIDA.

2. ÁREA (ha), PRODUÇÃO (t) E RENDIMENTO MÉDIO (kg/ha).

PARA AS UNIDADES DA FEDERAÇÃO QUE, POR FORÇA DO CALENDÁRIO AGRÍCOLA, AINDA NÃO DISPÕEM DAS ESTIMATIVAS INICIAIS, OS DADOS CORRESPONDEM A UMA PROJEÇÃO OBTIDA A PARTIR DAS INFORMAÇÕES DE ANOS ANTERIORES.

(1) - VARIACÃO EM RELAÇÃO AO ANO ANTERIOR. (2) - VARIACÃO EM RELAÇÃO AO MÊS ANTERIOR.

FONTE: GRUPO DE COORDENAÇÃO DE ESTATÍSTICAS AGROPECUÁRIAS - GCEA/IBGE

CEVADA (em grão)

GRANDES REGIÕES E UNIDADES DA FEDERAÇÃO	SITUAÇÃO DA CULTURA	VARIÁVEL	SAFRA 2012	S A F R A 2013		VARIACÃO (%)		PARTICIPACÃO (%)	
				MÊS ANTERIOR	MÊS ATUAL	(1)	(2)	SAFRA 2012	SAFRA 2013
TOTAL	P	ÁREA I	102 504	85 732	85 732	-16.4	-	100.0	100.0
		ÁREA II	102 289	85 732	85 732	-16.2	-	100.0	100.0
		PRODUÇÃO	258 531	285 052	277 070	7.2	-2.8	100.0	100.0
		REND.MÉDIO	2 527	3 325	3 232	27.9	-2.8	-	-
SUL	P	ÁREA I	102 504	85 732	85 732	-16.4	-	100.0	100.0
		ÁREA II	102 289	85 732	85 732	-16.2	-	100.0	100.0
		PRODUÇÃO	258 531	285 052	277 070	7.2	-2.8	100.0	100.0
		REND.MÉDIO	2 527	3 325	3 232	27.9	-2.8	-	-
PARANÁ	P	ÁREA I	51 112	43 624	43 624	-14.7	-	49.9	50.9
		ÁREA II	51 112	43 624	43 624	-14.7	-	50.0	50.9
		PRODUÇÃO	158 445	173 380	165 398	4.4	-4.6	61.3	59.7
		REND.MÉDIO	3 100	3 974	3 791	22.3	-4.6	-	-
SANTA CATARINA	P	ÁREA I	5 170	2 100	2 100	-59.4	-	5.0	2.4
		ÁREA II	5 170	2 100	2 100	-59.4	-	5.1	2.4
		PRODUÇÃO	12 676	6 297	6 297	-50.3	-	4.9	2.3
		REND.MÉDIO	2 452	2 999	2 999	22.3	-	-	-
RIO GRANDE DO SUL ...	P	ÁREA I	46 222	40 008	40 008	-13.4	-	45.1	46.7
		ÁREA II	46 007	40 008	40 008	-13.0	-	45.0	46.7
		PRODUÇÃO	87 410	105 375	105 375	20.6	-	33.8	38.0
		REND.MÉDIO	1 900	2 634	2 634	38.6	-	-	-

NOTAS - 1. SITUAÇÃO DA CULTURA: P (ÁREA I: PLANTADA; ÁREA II: A SER COLHIDA; PRODUÇÃO E RENDIMENTO MÉDIO ESPERADOS);
C (ÁREA I: PLANTADA; ÁREA II: COLHIDA; PRODUÇÃO E RENDIMENTO MÉDIO OBTIDOS).
A DIFERENÇA ENTRE AS ÁREAS I E II REFERE-SE A ÁREA PERDIDA.

2. ÁREA (ha), PRODUÇÃO (t) E RENDIMENTO MÉDIO (kg/ha).

PARA AS UNIDADES DA FEDERAÇÃO QUE, POR FORÇA DO CALENDÁRIO AGRÍCOLA, AINDA NÃO DISPÕEM DAS ESTIMATIVAS INICIAIS, OS DADOS CORRESPONDEM A UMA PROJEÇÃO OBTIDA A PARTIR DAS INFORMAÇÕES DE ANOS ANTERIORES.

(1) - VARIACÃO EM RELAÇÃO AO ANO ANTERIOR. (2) - VARIACÃO EM RELAÇÃO AO MÊS ANTERIOR.

FONTE: GRUPO DE COORDENAÇÃO DE ESTATÍSTICAS AGROPECUÁRIAS - GCEA/IBGE

COCO-DA-BAÍÁ

GRANDES REGIÕES E UNIDADES DA FEDERAÇÃO	SITUAÇÃO DA CULTURA	VARIÁVEL	SAFRA 2012	S A F R A 2013		VARIACÃO (%)		PARTICIPACÃO (%)	
				MÊS ANTERIOR	MÊS ATUAL	(1)	(2)	SAFRA 2012	SAFRA 2013
TOTAL	P	ÁREA I	271 665	264 264	269 247	-0.9	1.9	100.0	100.0
		ÁREA II	256 284	253 477	258 405	0.8	1.9	100.0	100.0
		PRODUÇÃO	1 925 688	1 969 926	1 989 971	3.3	1.0	100.0	100.0
		REND.MÉDIO	7 514	7 772	7 701	2.5	-0.9	-	-
NORTE	C	ÁREA I	26 486	24 998	24 205	-8.6	-3.2	9.7	9.0
		ÁREA II	23 584	22 194	21 401	-9.3	-3.6	9.2	8.3
		PRODUÇÃO	231 400	217 290	216 148	-6.6	-0.5	12.0	10.9
		REND.MÉDIO	9 812	9 790	10 100	2.9	3.2	-	-
PARÁ	C	ÁREA I	26 486	24 998	24 205	-8.6	-3.2	9.7	9.0
		ÁREA II	23 584	22 194	21 401	-9.3	-3.6	9.2	8.3
		PRODUÇÃO	231 400	217 290	216 148	-6.6	-0.5	12.0	10.9
		REND.MÉDIO	9 812	9 790	10 100	2.9	3.2	-	-
NORDESTE	P	ÁREA I	226 003	220 713	226 489	0.2	2.6	83.2	84.1
		ÁREA II	214 767	213 828	219 549	2.2	2.7	83.8	85.0
		PRODUÇÃO	1 405 011	1 467 369	1 488 529	5.9	1.4	73.0	74.8
		REND.MÉDIO	6 542	6 862	6 780	3.6	-1.2	-	-
MARANHÃO	C	ÁREA I	2 759	2 814	2 814	2.0	-	1.0	1.0
		ÁREA II	2 759	2 814	2 814	2.0	-	1.1	1.1
		PRODUÇÃO	8 949	8 591	8 791	-1.8	2.3	0.5	0.4
		REND.MÉDIO	3 244	3 053	3 124	-3.7	2.3	-	-
PIAUI	C	ÁREA I	1 089	1 020	982	-9.8	-3.7	0.4	0.4
		ÁREA II	1 020	941	903	-11.5	-4.0	0.4	0.3
		PRODUÇÃO	12 681	11 850	11 192	-11.7	-5.6	0.7	0.6
		REND.MÉDIO	12 432	12 593	12 394	-0.3	-1.6	-	-
CEARÁ	C	ÁREA I	48 229	48 484	48 484	0.5	-	17.8	18.0
		ÁREA II	45 202	45 562	45 562	0.8	-	17.6	17.6
		PRODUÇÃO	272 060	289 533	289 533	6.4	-	14.1	14.5
		REND.MÉDIO	6 019	6 355	6 355	5.6	-	-	-
RIO GRANDE DO NORTE .	C	ÁREA I	20 384	19 247	19 284	-5.4	0.2	7.5	7.2
		ÁREA II	20 364	19 169	19 205	-5.7	0.2	7.9	7.4
		PRODUÇÃO	62 293	57 119	57 234	-8.1	0.2	3.2	2.9
		REND.MÉDIO	3 059	2 980	2 980	-2.6	-	-	-
PARAÍBA	C	ÁREA I	10 110	9 511	9 511	-5.9	-	3.7	3.5
		ÁREA II	9 817	9 191	9 191	-6.4	-	3.8	3.6
		PRODUÇÃO	57 456	63 842	63 842	11.1	-	3.0	3.2
		REND.MÉDIO	5 853	6 946	6 946	18.7	-	-	-
PERNAMBUCO	P	ÁREA I	8 930	8 218	8 231	-7.8	0.2	3.3	3.1
		ÁREA II	8 170	7 503	7 526	-7.9	0.3	3.2	2.9
		PRODUÇÃO	106 756	120 244	118 431	10.9	-1.5	5.5	6.0
		REND.MÉDIO	13 067	16 026	15 736	20.4	-1.8	-	-
ALAGOAS	P	ÁREA I	12 698	12 698	18 473	45.5	45.5	4.7	6.9
		ÁREA II	12 394	12 394	18 094	46.0	46.0	4.8	7.0
		PRODUÇÃO	52 205	53 141	76 457	46.5	43.9	2.7	3.8
		REND.MÉDIO	4 212	4 288	4 226	0.3	-1.4	-	-
SERGIPE	C	ÁREA I	40 623	39 855	39 844	-1.9	-0.0	15.0	14.8
		ÁREA II	38 619	38 008	38 008	-1.6	-	15.1	14.7
		PRODUÇÃO	242 852	241 137	241 137	-0.7	-	12.6	12.1
		REND.MÉDIO	6 288	6 344	6 344	0.9	-	-	-
BAHIA	C	ÁREA I	81 181	78 866	78 866	-2.9	-	29.9	29.3
		ÁREA II	76 422	78 246	78 246	2.4	-	29.8	30.3
		PRODUÇÃO	589 759	621 912	621 912	5.5	-	30.6	31.3
		REND.MÉDIO	7 717	7 948	7 948	3.0	-	-	-
SUDESTE	C	ÁREA I	19 176	18 553	18 553	-3.2	-	7.1	6.9
		ÁREA II	17 933	17 455	17 455	-2.7	-	7.0	6.8
		PRODUÇÃO	289 277	285 267	285 294	-1.4	0.0	15.0	14.3
		REND.MÉDIO	16 131	16 343	16 345	1.3	0.0	-	-
MINAS GERAIS	C	ÁREA I	2 869	2 700	2 700	-5.9	-	1.1	1.0
		ÁREA II	2 466	2 350	2 350	-4.7	-	1.0	0.9
		PRODUÇÃO	45 548	42 872	42 899	-5.8	0.1	2.4	2.2
		REND.MÉDIO	18 470	18 243	18 255	-1.2	0.1	-	-

COCO-DA-BAÍÁ

GRANDES REGIÕES E UNIDADES DA FEDERAÇÃO	SITUAÇÃO DA CULTURA	VARIÁVEL	SAFRA 2012	S A F R A 2013		VARIACÃO (%)		PARTICIPAÇÃO (%)	
				MÊS ANTERIOR	MÊS ATUAL	(1)	(2)	SAFRA 2012	SAFRA 2013
ESPÍRITO SANTO	C	ÁREA I	11 724	11 490	11 490	-2.0	-	4.3	4.3
		ÁREA II	10 921	10 746	10 746	-1.6	-	4.3	4.2
		PRODUÇÃO	173 716	173 807	173 807	0.1	-	9.0	8.7
		REND.MÉDIO	15 907	16 174	16 174	1.7	-	-	-
RIO DE JANEIRO	C	ÁREA I	4 583	4 363	4 363	-4.8	-	1.7	1.6
		ÁREA II	4 546	4 359	4 359	-4.1	-	1.8	1.7
		PRODUÇÃO	70 013	68 588	68 588	-2.0	-	3.6	3.4
		REND.MÉDIO	15 401	15 735	15 735	2.2	-	-	-

NOTAS - 1. SITUAÇÃO DA CULTURA: P (ÁREA I: ÁREA TOTAL PLANTADA, ÁREA II: A SER COLHIDA; PRODUÇÃO E RENDIMENTO MÉDIO ESPERADOS);
C (ÁREA I: ÁREA TOTAL PLANTADA, ÁREA II: COLHIDA; PRODUÇÃO E RENDIMENTO MÉDIO OBTIDOS).

2. ÁREA (ha), PRODUÇÃO (mil frutos) E RENDIMENTO MÉDIO (frutos/ha).

PARA AS UNIDADES DA FEDERAÇÃO QUE, POR FORÇA DO CALENDÁRIO AGRÍCOLA, AINDA NÃO DISPÕEM DAS ESTIMATIVAS INICIAIS, OS DADOS CORRESPONDEM A UMA PROJEÇÃO OBTIDA A PARTIR DAS INFORMAÇÕES DE ANOS ANTERIORES.

(1) - VARIACÃO EM RELAÇÃO AO ANO ANTERIOR. (2) - VARIACÃO EM RELAÇÃO AO MÊS ANTERIOR.

FONTE: GRUPO DE COORDENAÇÃO DE ESTATÍSTICAS AGROPECUÁRIAS - GCEA/IBGE

FEIJÃO (em grão) - TOTAL

GRANDES REGIÕES E UNIDADES DA FEDERAÇÃO	SITUAÇÃO DA CULTURA	VARIÁVEL	SAFRA 2012	S A F R A 2013		VARIACÃO (%)		PARTICIPACÃO (%)	
				MÊS ANTERIOR	MÊS ATUAL	(1)	(2)	SAFRA 2012	SAFRA 2013
TOTAL	P	ÁREA I	3 195 948	3 103 162	3 071 094	-3.9	-1.0	100.0	100.0
		ÁREA II	2 726 932	2 928 879	2 889 591	6.0	-1.3	100.0	100.0
		PRODUÇÃO	2 821 405	3 059 748	2 959 310	4.9	-3.3	100.0	100.0
		REND.MÉDIO	1 035	1 045	1 024	-1.1	-2.0	-	-
NORTE	P	ÁREA I	150 240	116 638	115 625	-23.0	-0.9	4.7	3.8
		ÁREA II	149 348	114 849	113 886	-23.7	-0.8	5.5	3.9
		PRODUÇÃO	114 459	88 891	88 018	-23.1	-1.0	4.1	3.0
		REND.MÉDIO	766	774	773	0.9	-0.1	-	-
RONDÔNIA	P	ÁREA I	51 840	35 753	35 605	-31.3	-0.4	1.6	1.2
		ÁREA II	51 770	34 014	33 866	-34.6	-0.4	1.9	1.2
		PRODUÇÃO	37 627	28 198	28 129	-25.2	-0.2	1.3	1.0
		REND.MÉDIO	727	829	831	14.3	0.2	-	-
ACRE	P	ÁREA I	12 637	12 435	12 435	-1.6	-	0.4	0.4
		ÁREA II	11 859	12 435	12 435	4.9	-	0.4	0.4
		PRODUÇÃO	6 428	7 218	7 218	12.3	-	0.2	0.2
		REND.MÉDIO	542	580	580	7.0	-	-	-
AMAZONAS	P	ÁREA I	5 450	5 399	5 399	-0.9	-	0.2	0.2
		ÁREA II	5 406	5 399	5 399	-0.1	-	0.2	0.2
		PRODUÇÃO	5 353	4 843	4 843	-9.5	-	0.2	0.2
		REND.MÉDIO	990	897	897	-9.4	-	-	-
RORAIMA	P	ÁREA I	3 000	3 000	3 000	-	-	0.1	0.1
		ÁREA II	3 000	3 000	3 000	-	-	0.1	0.1
		PRODUÇÃO	2 001	2 001	2 001	-	-	0.1	0.1
		REND.MÉDIO	667	667	667	-	-	-	-
PARÁ	P	ÁREA I	48 825	45 966	45 151	-7.5	-1.8	1.5	1.5
		ÁREA II	48 825	45 966	45 151	-7.5	-1.8	1.8	1.6
		PRODUÇÃO	33 470	31 911	31 107	-7.1	-2.5	1.2	1.1
		REND.MÉDIO	686	694	689	0.4	-0.7	-	-
AMAPÁ	P	ÁREA I	1 100	1 300	1 250	13.6	-3.8	0.0	0.0
		ÁREA II	1 100	1 250	1 250	13.6	-	0.0	0.0
		PRODUÇÃO	925	1 180	1 180	27.6	-	0.0	0.0
		REND.MÉDIO	841	944	944	12.2	-	-	-
TOCANTINS	P	ÁREA I	27 388	12 785	12 785	-53.3	-	0.9	0.4
		ÁREA II	27 388	12 785	12 785	-53.3	-	1.0	0.4
		PRODUÇÃO	28 655	13 540	13 540	-52.7	-	1.0	0.5
		REND.MÉDIO	1 046	1 059	1 059	1.2	-	-	-
NORDESTE	P	ÁREA I	1 482 173	1 428 360	1 397 626	-5.7	-2.2	46.4	45.5
		ÁREA II	1 033 985	1 282 388	1 244 479	20.4	-3.0	37.9	43.1
		PRODUÇÃO	258 187	586 246	528 427	104.7	-9.9	9.2	17.9
		REND.MÉDIO	250	457	425	70.0	-7.0	-	-
MARANHÃO	P	ÁREA I	85 524	93 322	93 322	9.1	-	2.7	3.0
		ÁREA II	84 159	93 322	93 322	10.9	-	3.1	3.2
		PRODUÇÃO	34 837	42 667	42 667	22.5	-	1.2	1.4
		REND.MÉDIO	414	457	457	10.4	-	-	-
PIAUI	P	ÁREA I	218 241	236 817	236 129	8.2	-0.3	6.8	7.7
		ÁREA II	157 739	202 944	198 279	25.7	-2.3	5.8	6.9
		PRODUÇÃO	26 520	46 586	40 223	51.7	-13.7	0.9	1.4
		REND.MÉDIO	168	230	203	20.8	-11.7	-	-
CEARÁ	P	ÁREA I	456 787	348 573	341 097	-25.3	-2.1	14.3	11.1
		ÁREA II	451 190	326 647	319 171	-29.3	-2.3	16.5	11.0
		PRODUÇÃO	52 721	82 210	68 765	30.4	-16.4	1.9	2.3
		REND.MÉDIO	117	252	215	83.8	-14.7	-	-
RIO GRANDE DO NORTE .	P	ÁREA I	22 927	41 347	36 511	59.2	-11.7	0.7	1.2
		ÁREA II	6 194	20 568	20 919	237.7	1.7	0.2	0.7
		PRODUÇÃO	1 812	10 586	9 759	438.6	-7.8	0.1	0.3
		REND.MÉDIO	293	515	467	59.4	-9.3	-	-
PARAÍBA	P	ÁREA I	61 423	65 136	65 136	6.0	-	1.9	2.1
		ÁREA II	26 970	65 136	65 136	141.5	-	1.0	2.3
		PRODUÇÃO	3 253	34 195	34 195	951.2	-	0.1	1.2
		REND.MÉDIO	121	525	525	333.9	-	-	-

FEIJÃO (em grão) - TOTAL

GRANDES REGIÕES E UNIDADES DA FEDERAÇÃO	SITUAÇÃO DA CULTURA	VARIÁVEL	SAFRA 2012	S A F R A 2013		VARIACÃO (%)		PARTICIPACÃO (%)	
				MÊS ANTERIOR	MÊS ATUAL	(1)	(2)	SAFRA 2012	SAFRA 2013
PERNAMBUCO	P	ÁREA I	264 878	83 621	88 714	-66.5	6.1	8.3	2.9
		ÁREA II	63 045	72 887	75 310	19.5	3.3	2.3	2.6
		PRODUÇÃO	18 241	40 388	42 816	134.7	6.0	0.6	1.4
		REND.MÉDIO	289	554	569	96.9	2.7	-	-
ALAGOAS	P	ÁREA I	31 690	36 362	40 833	28.9	12.3	1.0	1.3
		ÁREA II	22 630	34 482	39 630	75.1	14.9	0.8	1.4
		PRODUÇÃO	7 846	17 172	21 279	171.2	23.9	0.3	0.7
		REND.MÉDIO	347	498	537	54.8	7.8	-	-
SERGIPE	P	ÁREA I	21 247	23 393	28 374	33.5	21.3	0.7	0.9
		ÁREA II	12 658	23 393	27 450	116.9	17.3	0.5	0.9
		PRODUÇÃO	6 304	18 229	19 976	216.9	9.6	0.2	0.7
		REND.MÉDIO	498	779	728	46.2	-6.5	-	-
BAHIA	P	ÁREA I	319 456	499 789	467 510	46.3	-6.5	10.0	15.2
		ÁREA II	209 400	443 009	405 262	93.5	-8.5	7.7	14.0
		PRODUÇÃO	106 653	294 213	248 747	133.2	-15.5	3.8	8.4
		REND.MÉDIO	509	664	614	20.6	-7.5	-	-
SUDESTE	P	ÁREA I	560 176	555 973	556 325	-0.7	0.1	17.5	18.1
		ÁREA II	552 128	530 442	530 728	-3.9	0.1	20.2	18.4
		PRODUÇÃO	887 054	826 668	826 140	-6.9	-0.1	31.4	27.9
		REND.MÉDIO	1 607	1 558	1 557	-3.1	-0.1	-	-
MINAS GERAIS	P	ÁREA I	419 314	419 285	419 637	0.1	0.1	13.1	13.7
		ÁREA II	411 301	393 786	394 072	-4.2	0.1	15.1	13.6
		PRODUÇÃO	633 827	565 111	564 583	-10.9	-0.1	22.5	19.1
		REND.MÉDIO	1 541	1 435	1 433	-7.0	-0.1	-	-
ESPÍRITO SANTO	P	ÁREA I	17 601	15 523	15 523	-11.8	-	0.6	0.5
		ÁREA II	17 566	15 521	15 521	-11.6	-	0.6	0.5
		PRODUÇÃO	14 009	12 518	12 518	-10.6	-	0.5	0.4
		REND.MÉDIO	798	807	807	1.1	-	-	-
RIO DE JANEIRO	P	ÁREA I	3 589	3 159	3 159	-12.0	-	0.1	0.1
		ÁREA II	3 589	3 129	3 129	-12.8	-	0.1	0.1
		PRODUÇÃO	3 422	3 100	3 100	-9.4	-	0.1	0.1
		REND.MÉDIO	953	991	991	4.0	-	-	-
SÃO PAULO	P	ÁREA I	119 672	118 006	118 006	-1.4	-	3.7	3.8
		ÁREA II	119 672	118 006	118 006	-1.4	-	4.4	4.1
		PRODUÇÃO	235 796	245 939	245 939	4.3	-	8.4	8.3
		REND.MÉDIO	1 970	2 084	2 084	5.8	-	-	-
SUL	P	ÁREA I	645 375	639 008	638 948	-1.0	-0.0	20.2	20.8
		ÁREA II	633 662	638 707	638 647	0.8	-0.0	23.2	22.1
		PRODUÇÃO	901 651	922 214	921 655	2.2	-0.1	32.0	31.1
		REND.MÉDIO	1 423	1 444	1 443	1.4	-0.1	-	-
PARANÁ	P	ÁREA I	478 242	485 763	485 703	1.6	-0.0	15.0	15.8
		ÁREA II	468 662	485 763	485 703	3.6	-0.0	17.2	16.8
		PRODUÇÃO	700 371	691 395	690 836	-1.4	-0.1	24.8	23.3
		REND.MÉDIO	1 494	1 423	1 422	-4.8	-0.1	-	-
SANTA CATARINA	P	ÁREA I	85 321	80 963	80 963	-5.1	-	2.7	2.6
		ÁREA II	84 418	80 810	80 810	-4.3	-	3.1	2.8
		PRODUÇÃO	115 719	136 438	136 438	17.9	-	4.1	4.6
		REND.MÉDIO	1 371	1 688	1 688	23.1	-	-	-
RIO GRANDE DO SUL ...	P	ÁREA I	81 812	72 282	72 282	-11.6	-	2.6	2.4
		ÁREA II	80 582	72 134	72 134	-10.5	-	3.0	2.5
		PRODUÇÃO	85 561	94 381	94 381	10.3	-	3.0	3.2
		REND.MÉDIO	1 062	1 308	1 308	23.2	-	-	-
CENTRO-OESTE .	P	ÁREA I	357 984	363 183	362 570	1.3	-0.2	11.2	11.8
		ÁREA II	357 809	362 493	361 851	1.1	-0.2	13.1	12.5
		PRODUÇÃO	660 054	635 729	595 070	-9.8	-6.4	23.4	20.1
		REND.MÉDIO	1 845	1 754	1 645	-10.8	-6.2	-	-
MATO GROSSO DO SUL ..	P	ÁREA I	19 432	20 098	20 951	7.8	4.2	0.6	0.7
		ÁREA II	19 292	20 098	20 832	8.0	3.7	0.7	0.7
		PRODUÇÃO	31 694	27 821	27 419	-13.5	-1.4	1.1	0.9
		REND.MÉDIO	1 643	1 384	1 316	-19.9	-4.9	-	-

FEIJÃO (em grão) - TOTAL

GRANDES REGIÕES E UNIDADES DA FEDERAÇÃO	SITUAÇÃO DA CULTURA	VARIÁVEL	SAFRA 2012	S A F R A 2013		VARIACÃO (%)		PARTICIPAÇÃO (%)	
				MÊS ANTERIOR	MÊS ATUAL	(1)	(2)	SAFRA 2012	SAFRA 2013
MATO GROSSO	P	ÁREA I	181 411	204 118	204 118	12.5	-	5.7	6.6
		ÁREA II	181 376	203 828	203 828	12.4	-	6.7	7.1
		PRODUÇÃO	243 431	276 380	276 380	13.5	-	8.6	9.3
		REND.MÉDIO	1 342	1 356	1 356	1.0	-	-	-
GOIÁS	P	ÁREA I	140 243	120 809	121 154	-13.6	0.3	4.4	3.9
		ÁREA II	140 243	120 409	120 844	-13.8	0.4	5.1	4.2
		PRODUÇÃO	335 540	301 167	266 239	-20.7	-11.6	11.9	9.0
		REND.MÉDIO	2 393	2 501	2 203	-7.9	-11.9	-	-
DISTRITO FEDERAL	P	ÁREA I	16 898	18 158	16 347	-3.3	-10.0	0.5	0.5
		ÁREA II	16 898	18 158	16 347	-3.3	-10.0	0.6	0.6
		PRODUÇÃO	49 389	30 361	25 032	-49.3	-17.6	1.8	0.8
		REND.MÉDIO	2 923	1 672	1 531	-47.6	-8.4	-	-

NOTAS - 1. SITUAÇÃO DA CULTURA: P (ÁREA I: PLANTADA; ÁREA II: A SER COLHIDA; PRODUÇÃO E RENDIMENTO MÉDIO ESPERADOS);
C (ÁREA I: PLANTADA; ÁREA II: COLHIDA; PRODUÇÃO E RENDIMENTO MÉDIO OBTIDOS).
A DIFERENÇA ENTRE AS ÁREAS I E II REFERE-SE A ÁREA PERDIDA.

2. ÁREA (ha), PRODUÇÃO (t) E RENDIMENTO MÉDIO (kg/ha).

PARA AS UNIDADES DA FEDERAÇÃO QUE, POR FORÇA DO CALENDÁRIO AGRÍCOLA, AINDA NÃO DISPÕEM DAS ESTIMATIVAS INICIAIS, OS DADOS CORRESPONDEM A UMA PROJEÇÃO OBTIDA A PARTIR DAS INFORMAÇÕES DE ANOS ANTERIORES.

(1) - VARIACÃO EM RELAÇÃO AO ANO ANTERIOR. (2) - VARIACÃO EM RELAÇÃO AO MÊS ANTERIOR.

FONTE: GRUPO DE COORDENAÇÃO DE ESTATÍSTICAS AGROPECUÁRIAS - GCEA/IBGE

FEIJÃO (em grão) 1ª safra

GRANDES REGIÕES E UNIDADES DA FEDERAÇÃO	SITUAÇÃO DA CULTURA	VARIÁVEL	SAFRA 2012	S A F R A 2013		VARIACÃO (%)		PARTICIPACÃO (%)	
				MÊS ANTERIOR	MÊS ATUAL	(1)	(2)	SAFRA 2012	SAFRA 2013
TOTAL	P	ÁREA I	1 944 027	1 658 841	1 595 864	-17.9	-3.8	100.0	100.0
		ÁREA II	1 561 995	1 489 842	1 425 205	-8.8	-4.3	100.0	100.0
		PRODUÇÃO	1 218 462	1 179 499	1 130 980	-7.2	-4.1	100.0	100.0
		REND.MÉDIO	780	792	794	1.8	0.3	-	-
NORTE	P	ÁREA I	60 850	47 071	46 923	-22.9	-0.3	3.1	2.9
		ÁREA II	60 780	45 332	45 184	-25.7	-0.3	3.9	3.2
		PRODUÇÃO	43 226	35 184	35 115	-18.8	-0.2	3.5	3.1
		REND.MÉDIO	711	776	777	9.3	0.1	-	-
RONDÔNIA	P	ÁREA I	51 840	35 753	35 605	-31.3	-0.4	2.7	2.2
		ÁREA II	51 770	34 014	33 866	-34.6	-0.4	3.3	2.4
		PRODUÇÃO	37 627	28 198	28 129	-25.2	-0.2	3.1	2.5
		REND.MÉDIO	727	829	831	14.3	0.2	-	-
PARÁ	C	ÁREA I	4 361	6 829	6 829	56.6	-	0.2	0.4
		ÁREA II	4 361	6 829	6 829	56.6	-	0.3	0.5
		PRODUÇÃO	2 551	4 065	4 065	59.3	-	0.2	0.4
		REND.MÉDIO	585	595	595	1.7	-	-	-
TOCANTINS	P	ÁREA I	4 649	4 489	4 489	-3.4	-	0.2	0.3
		ÁREA II	4 649	4 489	4 489	-3.4	-	0.3	0.3
		PRODUÇÃO	3 048	2 921	2 921	-4.2	-	0.3	0.3
		REND.MÉDIO	656	651	651	-0.8	-	-	-
NORDESTE	P	ÁREA I	1 167 265	955 295	892 241	-23.6	-6.6	60.0	55.9
		ÁREA II	793 924	812 568	747 934	-5.8	-8.0	50.8	52.5
		PRODUÇÃO	129 543	235 981	187 447	44.7	-20.6	10.6	16.6
		REND.MÉDIO	163	290	251	54.0	-13.4	-	-
MARANHÃO	C	ÁREA I	35 542	40 381	40 381	13.6	-	1.8	2.5
		ÁREA II	35 542	40 381	40 381	13.6	-	2.3	2.8
		PRODUÇÃO	11 856	14 170	14 170	19.5	-	1.0	1.3
		REND.MÉDIO	334	351	351	5.1	-	-	-
PIAUI	C	ÁREA I	214 391	232 498	231 256	7.9	-0.5	11.0	14.5
		ÁREA II	153 889	198 625	193 631	25.8	-2.5	9.9	13.6
		PRODUÇÃO	24 651	43 983	37 361	51.6	-15.1	2.0	3.3
		REND.MÉDIO	160	221	193	20.6	-12.7	-	-
CEARÁ	C	ÁREA I	446 663	337 158	329 517	-26.2	-2.3	23.0	20.6
		ÁREA II	441 067	315 232	307 591	-30.3	-2.4	28.2	21.6
		PRODUÇÃO	42 066	70 087	56 768	34.9	-19.0	3.5	5.0
		REND.MÉDIO	95	222	185	94.7	-16.7	-	-
RIO GRANDE DO NORTE .	C	ÁREA I	20 658	41 087	36 249	75.5	-11.8	1.1	2.3
		ÁREA II	5 535	20 308	20 657	273.2	1.7	0.4	1.4
		PRODUÇÃO	1 338	10 386	9 558	614.3	-8.0	0.1	0.8
		REND.MÉDIO	242	511	463	91.3	-9.4	-	-
PARAÍBA	P	ÁREA I	38 125	34 847	34 847	-8.6	-	2.0	2.2
		ÁREA II	12 101	34 847	34 847	188.0	-	0.8	2.4
		PRODUÇÃO	1 513	17 874	17 874	1081.4	-	0.1	1.6
		REND.MÉDIO	125	513	513	310.4	-	-	-
PERNAMBUCO	P	ÁREA I	211 958	13 264	12 759	-94.0	-3.8	10.9	0.8
		ÁREA II	25 810	3 895	780	-97.0	-80.0	1.7	0.1
		PRODUÇÃO	9 307	649	161	-98.3	-75.2	0.8	0.0
		REND.MÉDIO	361	167	206	-42.9	23.4	-	-
BAHIA	C	ÁREA I	199 928	256 060	207 232	3.7	-19.1	10.3	13.0
		ÁREA II	119 980	199 280	150 047	25.1	-24.7	7.7	10.5
		PRODUÇÃO	38 812	78 832	51 555	32.8	-34.6	3.2	4.6
		REND.MÉDIO	323	396	344	6.5	-13.1	-	-
SUDESTE	C	ÁREA I	261 806	253 897	254 122	-2.9	0.1	13.5	15.9
		ÁREA II	255 225	229 894	230 039	-9.9	0.1	16.3	16.1
		PRODUÇÃO	348 142	282 029	282 113	-19.0	0.0	28.6	24.9
		REND.MÉDIO	1 364	1 227	1 226	-10.1	-0.1	-	-
MINAS GERAIS	C	ÁREA I	185 946	185 842	186 067	0.1	0.1	9.6	11.7
		ÁREA II	179 365	161 871	162 016	-9.7	0.1	11.5	11.4
		PRODUÇÃO	218 781	152 923	153 007	-30.1	0.1	18.0	13.5
		REND.MÉDIO	1 220	945	944	-22.6	-0.1	-	-

FEIJÃO (em grão) 1ª safra

GRANDES REGIÕES E UNIDADES DA FEDERAÇÃO	SITUAÇÃO DA CULTURA	VARIÁVEL	SAFRA 2012	S A F R A 2013		VARIACÃO (%)		PARTICIPAÇÃO (%)	
				MÊS ANTERIOR	MÊS ATUAL	(1)	(2)	SAFRA 2012	SAFRA 2013
ESPÍRITO SANTO	C	ÁREA I	7 037	6 531	6 531	-7.2	-	0.4	0.4
		ÁREA II	7 037	6 529	6 529	-7.2	-	0.5	0.5
		PRODUÇÃO	5 203	4 730	4 730	-9.1	-	0.4	0.4
		REND.MÉDIO	739	724	724	-2.0	-	-	-
RIO DE JANEIRO	C	ÁREA I	1 453	1 418	1 418	-2.4	-	0.1	0.1
		ÁREA II	1 453	1 388	1 388	-4.5	-	0.1	0.1
		PRODUÇÃO	1 318	1 337	1 337	1.4	-	0.1	0.1
		REND.MÉDIO	907	963	963	6.2	-	-	-
SÃO PAULO	C	ÁREA I	67 370	60 106	60 106	-10.8	-	3.5	3.8
		ÁREA II	67 370	60 106	60 106	-10.8	-	4.3	4.2
		PRODUÇÃO	122 840	123 039	123 039	0.2	-	10.1	10.9
		REND.MÉDIO	1 823	2 047	2 047	12.3	-	-	-
SUL	P	ÁREA I	369 648	325 632	325 632	-11.9	-	19.0	20.4
		ÁREA II	367 608	325 412	325 412	-11.5	-	23.5	22.8
		PRODUÇÃO	501 983	498 782	498 782	-0.6	-	41.2	44.1
		REND.MÉDIO	1 366	1 533	1 533	12.2	-	-	-
PARANÁ	C	ÁREA I	247 589	215 992	215 992	-12.8	-	12.7	13.5
		ÁREA II	246 734	215 992	215 992	-12.5	-	15.8	15.2
		PRODUÇÃO	349 903	329 218	329 218	-5.9	-	28.7	29.1
		REND.MÉDIO	1 418	1 524	1 524	7.5	-	-	-
SANTA CATARINA	C	ÁREA I	62 561	56 717	56 717	-9.3	-	3.2	3.6
		ÁREA II	61 985	56 564	56 564	-8.7	-	4.0	4.0
		PRODUÇÃO	91 430	101 700	101 700	11.2	-	7.5	9.0
		REND.MÉDIO	1 475	1 798	1 798	21.9	-	-	-
RIO GRANDE DO SUL ...	P	ÁREA I	59 498	52 923	52 923	-11.1	-	3.1	3.3
		ÁREA II	58 889	52 856	52 856	-10.2	-	3.8	3.7
		PRODUÇÃO	60 650	67 864	67 864	11.9	-	5.0	6.0
		REND.MÉDIO	1 030	1 284	1 284	24.7	-	-	-
CENTRO-OESTE .	P	ÁREA I	84 458	76 946	76 946	-8.9	-	4.3	4.8
		ÁREA II	84 458	76 636	76 636	-9.3	-	5.4	5.4
		PRODUÇÃO	195 568	127 523	127 523	-34.8	-	16.1	11.3
		REND.MÉDIO	2 316	1 664	1 664	-28.2	-	-	-
MATO GROSSO DO SUL ..	P	ÁREA I	1 162	2 430	2 430	109.1	-	0.1	0.2
		ÁREA II	1 162	2 430	2 430	109.1	-	0.1	0.2
		PRODUÇÃO	2 492	3 573	3 573	43.4	-	0.2	0.3
		REND.MÉDIO	2 145	1 470	1 470	-31.5	-	-	-
MATO GROSSO	C	ÁREA I	8 202	5 502	5 502	-32.9	-	0.4	0.3
		ÁREA II	8 202	5 502	5 502	-32.9	-	0.5	0.4
		PRODUÇÃO	14 247	8 598	8 598	-39.7	-	1.2	0.8
		REND.MÉDIO	1 737	1 563	1 563	-10.0	-	-	-
GOIÁS	C	ÁREA I	64 471	56 343	56 343	-12.6	-	3.3	3.5
		ÁREA II	64 471	56 033	56 033	-13.1	-	4.1	3.9
		PRODUÇÃO	149 085	101 160	101 160	-32.1	-	12.2	8.9
		REND.MÉDIO	2 312	1 805	1 805	-21.9	-	-	-
DISTRITO FEDERAL	C	ÁREA I	10 623	12 671	12 671	19.3	-	0.5	0.8
		ÁREA II	10 623	12 671	12 671	19.3	-	0.7	0.9
		PRODUÇÃO	29 744	14 192	14 192	-52.3	-	2.4	1.3
		REND.MÉDIO	2 800	1 120	1 120	-60.0	-	-	-

NOTAS - 1. SITUAÇÃO DA CULTURA: P (ÁREA I: PLANTADA; ÁREA II: A SER COLHIDA; PRODUÇÃO E RENDIMENTO MÉDIO ESPERADOS);
C (ÁREA I: PLANTADA; ÁREA II: COLHIDA; PRODUÇÃO E RENDIMENTO MÉDIO OBTIDOS).
A DIFERENÇA ENTRE AS ÁREAS I E II REFERE-SE A ÁREA PERDIDA.

2. ÁREA (ha), PRODUÇÃO (t) E RENDIMENTO MÉDIO (kg/ha).

PARA AS UNIDADES DA FEDERAÇÃO QUE, POR FORÇA DO CALENDÁRIO AGRÍCOLA, AINDA NÃO DISPÕEM DAS ESTIMATIVAS INICIAIS, OS DADOS CORRESPONDEM A UMA PROJEÇÃO OBTIDA A PARTIR DAS INFORMAÇÕES DE ANOS ANTERIORES.

(1) - VARIACÃO EM RELAÇÃO AO ANO ANTERIOR. (2) - VARIACÃO EM RELAÇÃO AO MÊS ANTERIOR.

FONTE: GRUPO DE COORDENAÇÃO DE ESTATÍSTICAS AGROPECUÁRIAS - GCEA/IBGE

FEIJÃO (em grão) 2ª safra

GRANDES REGIÕES E UNIDADES DA FEDERAÇÃO	SITUAÇÃO DA CULTURA	VARIÁVEL	SAFRA 2012	S A F R A 2013		VARIACÃO (%)		PARTICIPACÃO (%)	
				MÊS ANTERIOR	MÊS ATUAL	(1)	(2)	SAFRA 2012	SAFRA 2013
TOTAL	P	ÁREA I	1 055 630	1 244 461	1 276 838	21.0	2.6	100.0	100.0
		ÁREA II	969 226	1 239 177	1 265 994	30.6	2.2	100.0	100.0
		PRODUÇÃO	1 118 138	1 341 882	1 330 939	19.0	-0.8	100.0	100.0
		REND.MÉDIO	1 154	1 083	1 051	-8.9	-3.0	-	-
NORTE	P	ÁREA I	89 390	69 567	68 702	-23.1	-1.2	8.5	5.4
		ÁREA II	88 568	69 517	68 702	-22.4	-1.2	9.1	5.4
		PRODUÇÃO	71 233	53 707	52 903	-25.7	-1.5	6.4	4.0
		REND.MÉDIO	804	773	770	-4.2	-0.4	-	-
ACRE	C	ÁREA I	12 637	12 435	12 435	-1.6	-	1.2	1.0
		ÁREA II	11 859	12 435	12 435	4.9	-	1.2	1.0
		PRODUÇÃO	6 428	7 218	7 218	12.3	-	0.6	0.5
		REND.MÉDIO	542	580	580	7.0	-	-	-
AMAZONAS	P	ÁREA I	5 450	5 399	5 399	-0.9	-	0.5	0.4
		ÁREA II	5 406	5 399	5 399	-0.1	-	0.6	0.4
		PRODUÇÃO	5 353	4 843	4 843	-9.5	-	0.5	0.4
		REND.MÉDIO	990	897	897	-9.4	-	-	-
RORAIMA	P	ÁREA I	3 000	3 000	3 000	-	-	0.3	0.2
		ÁREA II	3 000	3 000	3 000	-	-	0.3	0.2
		PRODUÇÃO	2 001	2 001	2 001	-	-	0.2	0.2
		REND.MÉDIO	667	667	667	-	-	-	-
PARÁ	P	ÁREA I	44 464	39 137	38 322	-13.8	-2.1	4.2	3.0
		ÁREA II	44 464	39 137	38 322	-13.8	-2.1	4.6	3.0
		PRODUÇÃO	30 919	27 846	27 042	-12.5	-2.9	2.8	2.0
		REND.MÉDIO	695	712	706	1.6	-0.8	-	-
AMAPÁ	P	ÁREA I	1 100	1 300	1 250	13.6	-3.8	0.1	0.1
		ÁREA II	1 100	1 250	1 250	13.6	-	0.1	0.1
		PRODUÇÃO	925	1 180	1 180	27.6	-	0.1	0.1
		REND.MÉDIO	841	944	944	12.2	-	-	-
TOCANTINS	P	ÁREA I	22 739	8 296	8 296	-63.5	-	2.2	0.6
		ÁREA II	22 739	8 296	8 296	-63.5	-	2.3	0.7
		PRODUÇÃO	25 607	10 619	10 619	-58.5	-	2.3	0.8
		REND.MÉDIO	1 126	1 280	1 280	13.7	-	-	-
NORDESTE	P	ÁREA I	314 908	473 065	505 385	60.5	6.8	29.8	39.6
		ÁREA II	240 061	469 820	496 545	106.8	5.7	24.8	39.2
		PRODUÇÃO	128 644	350 265	340 980	165.1	-2.7	11.5	25.6
		REND.MÉDIO	536	746	687	28.2	-7.9	-	-
MARANHÃO	C	ÁREA I	49 982	52 941	52 941	5.9	-	4.7	4.1
		ÁREA II	48 617	52 941	52 941	8.9	-	5.0	4.2
		PRODUÇÃO	22 981	28 497	28 497	24.0	-	2.1	2.1
		REND.MÉDIO	473	538	538	13.7	-	-	-
PIAUI	C	ÁREA I	3 850	4 319	4 873	26.6	12.8	0.4	0.4
		ÁREA II	3 850	4 319	4 648	20.7	7.6	0.4	0.4
		PRODUÇÃO	1 869	2 603	2 862	53.1	10.0	0.2	0.2
		REND.MÉDIO	485	603	616	27.0	2.2	-	-
CEARÁ	C	ÁREA I	10 124	11 415	11 580	14.4	1.4	1.0	0.9
		ÁREA II	10 123	11 415	11 580	14.4	1.4	1.0	0.9
		PRODUÇÃO	10 655	12 123	11 997	12.6	-1.0	1.0	0.9
		REND.MÉDIO	1 053	1 062	1 036	-1.6	-2.4	-	-
RIO GRANDE DO NORTE .	C	ÁREA I	2 269	260	262	-88.5	0.8	0.2	0.0
		ÁREA II	659	260	262	-60.2	0.8	0.1	0.0
		PRODUÇÃO	474	200	201	-57.6	0.5	0.0	0.0
		REND.MÉDIO	719	769	767	6.7	-0.3	-	-
PARAÍBA	P	ÁREA I	23 298	30 289	30 289	30.0	-	2.2	2.4
		ÁREA II	14 869	30 289	30 289	103.7	-	1.5	2.4
		PRODUÇÃO	1 740	16 321	16 321	838.0	-	0.2	1.2
		REND.MÉDIO	117	539	539	360.7	-	-	-
PERNAMBUCO	P	ÁREA I	52 920	70 357	75 955	43.5	8.0	5.0	5.9
		ÁREA II	37 235	68 992	74 530	100.2	8.0	3.8	5.9
		PRODUÇÃO	8 934	39 739	42 655	377.4	7.3	0.8	3.2
		REND.MÉDIO	240	576	572	138.3	-0.7	-	-

FEIJÃO (em grão) 2ª safra

GRANDES REGIÕES E UNIDADES DA FEDERAÇÃO	SITUAÇÃO DA CULTURA	VARIÁVEL	SAFRA 2012	S A F R A 2013		VARIACÃO (%)		PARTICIPACÃO (%)	
				MÊS ANTERIOR	MÊS ATUAL	(1)	(2)	SAFRA 2012	SAFRA 2013
ALAGOAS	P	ÁREA I	31 690	36 362	40 833	28.9	12.3	3.0	3.2
		ÁREA II	22 630	34 482	39 630	75.1	14.9	2.3	3.1
		PRODUÇÃO	7 846	17 172	21 279	171.2	23.9	0.7	1.6
		REND.MÉDIO	347	498	537	54.8	7.8	-	-
SERGIPE	P	ÁREA I	21 247	23 393	28 374	33.5	21.3	2.0	2.2
		ÁREA II	12 658	23 393	27 450	116.9	17.3	1.3	2.2
		PRODUÇÃO	6 304	18 229	19 976	216.9	9.6	0.6	1.5
		REND.MÉDIO	498	779	728	46.2	-6.5	-	-
BAHIA	P	ÁREA I	119 528	243 729	260 278	117.8	6.8	11.3	20.4
		ÁREA II	89 420	243 729	255 215	185.4	4.7	9.2	20.2
		PRODUÇÃO	67 841	215 381	197 192	190.7	-8.4	6.1	14.8
		REND.MÉDIO	759	884	773	1.8	-12.6	-	-
SUDESTE	C	ÁREA I	187 370	189 135	189 292	1.0	0.1	17.7	14.8
		ÁREA II	186 483	187 607	187 778	0.7	0.1	19.2	14.8
		PRODUÇÃO	261 706	258 521	257 959	-1.4	-0.2	23.4	19.4
		REND.MÉDIO	1 403	1 378	1 374	-2.1	-0.3	-	-
MINAS GERAIS	C	ÁREA I	148 768	148 402	148 559	-0.1	0.1	14.1	11.6
		ÁREA II	147 916	146 874	147 045	-0.6	0.1	15.3	11.6
		PRODUÇÃO	199 740	194 970	194 408	-2.7	-0.3	17.9	14.6
		REND.MÉDIO	1 350	1 327	1 322	-2.1	-0.4	-	-
ESPÍRITO SANTO	C	ÁREA I	10 564	8 992	8 992	-14.9	-	1.0	0.7
		ÁREA II	10 529	8 992	8 992	-14.6	-	1.1	0.7
		PRODUÇÃO	8 806	7 788	7 788	-11.6	-	0.8	0.6
		REND.MÉDIO	836	866	866	3.6	-	-	-
RIO DE JANEIRO	C	ÁREA I	2 136	1 741	1 741	-18.5	-	0.2	0.1
		ÁREA II	2 136	1 741	1 741	-18.5	-	0.2	0.1
		PRODUÇÃO	2 104	1 763	1 763	-16.2	-	0.2	0.1
		REND.MÉDIO	985	1 013	1 013	2.8	-	-	-
SÃO PAULO	C	ÁREA I	25 902	30 000	30 000	15.8	-	2.5	2.3
		ÁREA II	25 902	30 000	30 000	15.8	-	2.7	2.4
		PRODUÇÃO	51 056	54 000	54 000	5.8	-	4.6	4.1
		REND.MÉDIO	1 971	1 800	1 800	-8.7	-	-	-
SUL	C	ÁREA I	269 842	307 517	307 517	14.0	-	25.6	24.1
		ÁREA II	260 169	307 436	307 436	18.2	-	26.8	24.3
		PRODUÇÃO	394 179	417 946	417 946	6.0	-	35.3	31.4
		REND.MÉDIO	1 515	1 359	1 359	-10.3	-	-	-
PARANÁ	C	ÁREA I	224 768	263 912	263 912	17.4	-	21.3	20.7
		ÁREA II	216 043	263 912	263 912	22.2	-	22.3	20.8
		PRODUÇÃO	344 979	356 691	356 691	3.4	-	30.9	26.8
		REND.MÉDIO	1 597	1 352	1 352	-15.3	-	-	-
SANTA CATARINA	C	ÁREA I	22 760	24 246	24 246	6.5	-	2.2	1.9
		ÁREA II	22 433	24 246	24 246	8.1	-	2.3	1.9
		PRODUÇÃO	24 289	34 738	34 738	43.0	-	2.2	2.6
		REND.MÉDIO	1 083	1 433	1 433	32.3	-	-	-
RIO GRANDE DO SUL ...	C	ÁREA I	22 314	19 359	19 359	-13.2	-	2.1	1.5
		ÁREA II	21 693	19 278	19 278	-11.1	-	2.2	1.5
		PRODUÇÃO	24 911	26 517	26 517	6.4	-	2.2	2.0
		REND.MÉDIO	1 148	1 376	1 376	19.9	-	-	-
CENTRO-OESTE .	C	ÁREA I	194 120	205 177	205 942	6.1	0.4	18.4	16.1
		ÁREA II	193 945	204 797	205 533	6.0	0.4	20.0	16.2
		PRODUÇÃO	262 376	261 443	261 151	-0.5	-0.1	23.5	19.6
		REND.MÉDIO	1 353	1 277	1 271	-6.1	-0.5	-	-
MATO GROSSO DO SUL ..	C	ÁREA I	17 878	17 233	18 086	1.2	4.9	1.7	1.4
		ÁREA II	17 738	17 233	17 967	1.3	4.3	1.8	1.4
		PRODUÇÃO	28 407	23 668	23 266	-18.1	-1.7	2.5	1.7
		REND.MÉDIO	1 601	1 373	1 295	-19.1	-5.7	-	-
MATO GROSSO	C	ÁREA I	152 120	168 167	168 167	10.5	-	14.4	13.2
		ÁREA II	152 085	167 877	167 877	10.4	-	15.7	13.3
		PRODUÇÃO	182 882	201 943	201 943	10.4	-	16.4	15.2
		REND.MÉDIO	1 202	1 203	1 203	0.1	-	-	-

FEIJÃO (em grão) 2ª safra

GRANDES REGIÕES E UNIDADES DA FEDERAÇÃO	SITUAÇÃO DA CULTURA	VARIÁVEL	SAFRA 2012	S A F R A 2013		VARIACÃO (%)		PARTICIPACÃO (%)	
				MÊS ANTERIOR	MÊS ATUAL	(1)	(2)	SAFRA 2012	SAFRA 2013
GOIÁS	C	ÁREA I	23 466	19 290	19 200	-18.2	-0.5	2.2	1.5
		ÁREA II	23 466	19 200	19 200	-18.2	-	2.4	1.5
		PRODUÇÃO	49 423	34 663	34 663	-29.9	-	4.4	2.6
		REND.MÉDIO	2 106	1 805	1 805	-14.3	-	-	-
DISTRITO FEDERAL	C	ÁREA I	656	487	489	-25.5	0.4	0.1	0.0
		ÁREA II	656	487	489	-25.5	0.4	0.1	0.0
		PRODUÇÃO	1 664	1 169	1 279	-23.1	9.4	0.1	0.1
		REND.MÉDIO	2 537	2 400	2 616	3.1	9.0	-	-

NOTAS - 1. SITUAÇÃO DA CULTURA: P (ÁREA I: PLANTADA; ÁREA II: A SER COLHIDA; PRODUÇÃO E RENDIMENTO MÉDIO ESPERADOS);
C (ÁREA I: PLANTADA; ÁREA II: COLHIDA; PRODUÇÃO E RENDIMENTO MÉDIO OBTIDOS).

A DIFERENÇA ENTRE AS ÁREAS I E II REFERE-SE A ÁREA PERDIDA.

2. ÁREA (ha), PRODUÇÃO (t) E RENDIMENTO MÉDIO (kg/ha).

PARA AS UNIDADES DA FEDERAÇÃO QUE, POR FORÇA DO CALENDÁRIO AGRÍCOLA, AINDA NÃO DISPÕEM DAS ESTIMATIVAS

INICIAIS, OS DADOS CORRESPONDEM A UMA PROJEÇÃO OBTIDA A PARTIR DAS INFORMAÇÕES DE ANOS ANTERIORES.

(1) - VARIACÃO EM RELAÇÃO AO ANO ANTERIOR. (2) - VARIACÃO EM RELAÇÃO AO MÊS ANTERIOR.

FONTE: GRUPO DE COORDENAÇÃO DE ESTATÍSTICAS AGROPECUÁRIAS - GCEA/IBGE

FEIJÃO (em grão) 3ª safra

GRANDES REGIÕES E UNIDADES DA FEDERAÇÃO	SITUAÇÃO DA CULTURA	VARIÁVEL	SAFRA 2012	S A F R A 2013		VARIACÃO (%)		PARTICIPACÃO (%)	
				MÊS ANTERIOR	MÊS ATUAL	(1)	(2)	SAFRA 2012	SAFRA 2013
TOTAL	P	ÁREA I	196 291	199 860	198 392	1.1	-0.7	100.0	100.0
		ÁREA II	195 711	199 860	198 392	1.4	-0.7	100.0	100.0
		PRODUÇÃO	484 805	538 367	497 391	2.6	-7.6	100.0	100.0
		REND.MÉDIO	2 477	2 694	2 507	1.2	-6.9	-	-
SUDESTE	P	ÁREA I	111 000	112 941	112 911	1.7	-0.0	56.5	56.9
		ÁREA II	110 420	112 941	112 911	2.3	-0.0	56.4	56.9
		PRODUÇÃO	277 206	286 118	286 068	3.2	-0.0	57.2	57.5
		REND.MÉDIO	2 510	2 533	2 534	1.0	0.0	-	-
MINAS GERAIS	P	ÁREA I	84 600	85 041	85 011	0.5	-0.0	43.1	42.9
		ÁREA II	84 020	85 041	85 011	1.2	-0.0	42.9	42.9
		PRODUÇÃO	215 306	217 218	217 168	0.9	-0.0	44.4	43.7
		REND.MÉDIO	2 563	2 554	2 555	-0.3	0.0	-	-
SÃO PAULO	P	ÁREA I	26 400	27 900	27 900	5.7	-	13.4	14.1
		ÁREA II	26 400	27 900	27 900	5.7	-	13.5	14.1
		PRODUÇÃO	61 900	68 900	68 900	11.3	-	12.8	13.9
		REND.MÉDIO	2 345	2 470	2 470	5.3	-	-	-
SUL	C	ÁREA I	5 885	5 859	5 799	-1.5	-1.0	3.0	2.9
		ÁREA II	5 885	5 859	5 799	-1.5	-1.0	3.0	2.9
		PRODUÇÃO	5 489	5 486	4 927	-10.2	-10.2	1.1	1.0
		REND.MÉDIO	933	936	850	-8.9	-9.2	-	-
PARANÁ	C	ÁREA I	5 885	5 859	5 799	-1.5	-1.0	3.0	2.9
		ÁREA II	5 885	5 859	5 799	-1.5	-1.0	3.0	2.9
		PRODUÇÃO	5 489	5 486	4 927	-10.2	-10.2	1.1	1.0
		REND.MÉDIO	933	936	850	-8.9	-9.2	-	-
CENTRO-OESTE .	P	ÁREA I	79 406	81 060	79 682	0.3	-1.7	40.5	40.2
		ÁREA II	79 406	81 060	79 682	0.3	-1.7	40.6	40.2
		PRODUÇÃO	202 110	246 763	206 396	2.1	-16.4	41.7	41.5
		REND.MÉDIO	2 545	3 044	2 590	1.8	-14.9	-	-
MATO GROSSO DO SUL ..	P	ÁREA I	392	435	435	11.0	-	0.2	0.2
		ÁREA II	392	435	435	11.0	-	0.2	0.2
		PRODUÇÃO	795	580	580	-27.0	-	0.2	0.1
		REND.MÉDIO	2 028	1 333	1 333	-34.3	-	-	-
MATO GROSSO	P	ÁREA I	21 089	30 449	30 449	44.4	-	10.7	15.3
		ÁREA II	21 089	30 449	30 449	44.4	-	10.8	15.3
		PRODUÇÃO	46 302	65 839	65 839	42.2	-	9.6	13.2
		REND.MÉDIO	2 196	2 162	2 162	-1.5	-	-	-
GOIÁS	C	ÁREA I	52 306	45 176	45 611	-12.8	1.0	26.6	23.0
		ÁREA II	52 306	45 176	45 611	-12.8	1.0	26.7	23.0
		PRODUÇÃO	137 032	165 344	130 416	-4.8	-21.1	28.3	26.2
		REND.MÉDIO	2 620	3 660	2 859	9.1	-21.9	-	-
DISTRITO FEDERAL	P	ÁREA I	5 619	5 000	3 187	-43.3	-36.3	2.9	1.6
		ÁREA II	5 619	5 000	3 187	-43.3	-36.3	2.9	1.6
		PRODUÇÃO	17 981	15 000	9 561	-46.8	-36.3	3.7	1.9
		REND.MÉDIO	3 200	3 000	3 000	-6.3	-	-	-

NOTAS - 1. SITUAÇÃO DA CULTURA: P (ÁREA I: PLANTADA; ÁREA II: A SER COLHIDA; PRODUÇÃO E RENDIMENTO MÉDIO ESPERADOS);
C (ÁREA I: PLANTADA; ÁREA II: COLHIDA; PRODUÇÃO E RENDIMENTO MÉDIO OBTIDOS).
A DIFERENÇA ENTRE AS ÁREAS I E II REFERE-SE A ÁREA PERDIDA.

2. ÁREA (ha), PRODUÇÃO (t) E RENDIMENTO MÉDIO (kg/ha).

PARA AS UNIDADES DA FEDERAÇÃO QUE, POR FORÇA DO CALENDÁRIO AGRÍCOLA, AINDA NÃO DISPÕEM DAS ESTIMATIVAS INICIAIS, OS DADOS CORRESPONDEM A UMA PROJEÇÃO OBTIDA A PARTIR DAS INFORMAÇÕES DE ANOS ANTERIORES.

(1) - VARIACÃO EM RELAÇÃO AO ANO ANTERIOR. (2) - VARIACÃO EM RELAÇÃO AO MÊS ANTERIOR.

FONTE: GRUPO DE COORDENAÇÃO DE ESTATÍSTICAS AGROPECUÁRIAS - GCEA/IBGE

FUMO (em folha)

GRANDES REGIÕES E UNIDADES DA FEDERAÇÃO	SITUAÇÃO DA CULTURA	VARIÁVEL	SAFRA 2012	S A F R A 2013		VARIACÃO (%)		PARTICIPACÃO (%)	
				MÊS ANTERIOR	MÊS ATUAL	(1)	(2)	SAFRA 2012	SAFRA 2013
TOTAL	P	ÁREA I	405 853	405 412	405 422	-0.1	0.0	100.0	100.0
		ÁREA II	405 488	405 159	405 169	-0.1	0.0	100.0	100.0
		PRODUÇÃO	806 685	853 268	853 267	5.8	-0.0	100.0	100.0
		REND.MÉDIO	1 989	2 106	2 106	5.9	-	-	-
NORDESTE	P	ÁREA I	14 266	13 089	13 099	-8.2	0.1	3.5	3.2
		ÁREA II	14 236	13 089	13 099	-8.0	0.1	3.5	3.2
		PRODUÇÃO	15 619	14 932	14 931	-4.4	-0.1	1.9	1.7
		REND.MÉDIO	1 097	1 141	1 140	3.9	-0.1	-	-
CEARÁ	C	ÁREA I	117	117	117	-	-	0.0	0.0
		ÁREA II	117	117	117	-	-	0.0	0.0
		PRODUÇÃO	68	68	67	-1.5	-1.5	0.0	0.0
		REND.MÉDIO	581	581	573	-1.4	-1.4	-	-
PARAÍBA	P	ÁREA I	495	263	263	-46.9	-	0.1	0.1
		ÁREA II	495	263	263	-46.9	-	0.1	0.1
		PRODUÇÃO	401	255	255	-36.4	-	0.0	0.0
		REND.MÉDIO	810	970	970	19.8	-	-	-
ALAGOAS	P	ÁREA I	9 550	8 938	8 948	-6.3	0.1	2.4	2.2
		ÁREA II	9 550	8 938	8 948	-6.3	0.1	2.4	2.2
		PRODUÇÃO	11 273	10 789	10 789	-4.3	-	1.4	1.3
		REND.MÉDIO	1 180	1 207	1 206	2.2	-0.1	-	-
SERGIPE	P	ÁREA I	610	432	432	-29.2	-	0.2	0.1
		ÁREA II	610	432	432	-29.2	-	0.2	0.1
		PRODUÇÃO	877	619	619	-29.4	-	0.1	0.1
		REND.MÉDIO	1 438	1 433	1 433	-0.3	-	-	-
BAHIA	P	ÁREA I	3 494	3 339	3 339	-4.4	-	0.9	0.8
		ÁREA II	3 464	3 339	3 339	-3.6	-	0.9	0.8
		PRODUÇÃO	3 000	3 201	3 201	6.7	-	0.4	0.4
		REND.MÉDIO	866	959	959	10.7	-	-	-
SUDESTE	P	ÁREA I	200	200	200	-	-	0.0	0.0
		ÁREA II	200	200	200	-	-	0.0	0.0
		PRODUÇÃO	158	158	158	-	-	0.0	0.0
		REND.MÉDIO	790	790	790	-	-	-	-
SÃO PAULO	P	ÁREA I	200	200	200	-	-	0.0	0.0
		ÁREA II	200	200	200	-	-	0.0	0.0
		PRODUÇÃO	158	158	158	-	-	0.0	0.0
		REND.MÉDIO	790	790	790	-	-	-	-
SUL	P	ÁREA I	391 387	392 123	392 123	0.2	-	96.4	96.7
		ÁREA II	391 052	391 870	391 870	0.2	-	96.4	96.7
		PRODUÇÃO	790 908	838 178	838 178	6.0	-	98.0	98.2
		REND.MÉDIO	2 023	2 139	2 139	5.7	-	-	-
PARANÁ	C	ÁREA I	70 376	71 172	71 172	1.1	-	17.3	17.6
		ÁREA II	70 376	71 172	71 172	1.1	-	17.4	17.6
		PRODUÇÃO	156 834	160 956	160 956	2.6	-	19.4	18.9
		REND.MÉDIO	2 229	2 262	2 262	1.5	-	-	-
SANTA CATARINA	C	ÁREA I	118 280	117 128	117 128	-1.0	-	29.1	28.9
		ÁREA II	118 045	116 875	116 875	-1.0	-	29.1	28.8
		PRODUÇÃO	237 213	246 319	246 319	3.8	-	29.4	28.9
		REND.MÉDIO	2 010	2 108	2 108	4.9	-	-	-
RIO GRANDE DO SUL ...	P	ÁREA I	202 731	203 823	203 823	0.5	-	50.0	50.3
		ÁREA II	202 631	203 823	203 823	0.6	-	50.0	50.3
		PRODUÇÃO	396 861	430 903	430 903	8.6	-	49.2	50.5
		REND.MÉDIO	1 959	2 114	2 114	7.9	-	-	-

NOTAS - 1. SITUAÇÃO DA CULTURA: P (ÁREA I: PLANTADA; ÁREA II: A SER COLHIDA; PRODUÇÃO E RENDIMENTO MÉDIO ESPERADOS);
C (ÁREA I: PLANTADA; ÁREA II: COLHIDA; PRODUÇÃO E RENDIMENTO MÉDIO OBTIDOS).
A DIFERENÇA ENTRE AS ÁREAS I E II REFERE-SE A ÁREA PERDIDA.

2. ÁREA (ha), PRODUÇÃO (t) E RENDIMENTO MÉDIO (kg/ha).

PARA AS UNIDADES DA FEDERAÇÃO QUE, POR FORÇA DO CALENDÁRIO AGRÍCOLA, AINDA NÃO DISPÕEM DAS ESTIMATIVAS INICIAIS, OS DADOS CORRESPONDEM A UMA PROJEÇÃO OBTIDA A PARTIR DAS INFORMAÇÕES DE ANOS ANTERIORES.

(1) - VARIACÃO EM RELAÇÃO AO ANO ANTERIOR. (2) - VARIACÃO EM RELAÇÃO AO MÊS ANTERIOR.

FONTE: GRUPO DE COORDENAÇÃO DE ESTATÍSTICAS AGROPECUÁRIAS - GCEA/IBGE

GIRASSOL (em grão)

GRANDES REGIÕES E UNIDADES DA FEDERAÇÃO	SITUAÇÃO DA CULTURA	VARIÁVEL	SAFRA 2012	S A F R A 2013		VARIACÃO (%)		PARTICIPACÃO (%)	
				MÊS ANTERIOR	MÊS ATUAL	(1)	(2)	SAFRA 2012	SAFRA 2013
TOTAL	P	ÁREA I	76 831	69 465	68 897	-10.3	-0.8	100.0	100.0
		ÁREA II	76 814	69 205	68 637	-10.6	-0.8	100.0	100.0
		PRODUÇÃO	121 464	113 364	112 508	-7.4	-0.8	100.0	100.0
		REND.MÉDIO	1 581	1 638	1 639	3.7	0.1	-	-
NORDESTE	P	ÁREA I	47	1	1	-97.9	0.0	0.1	0.0
		ÁREA II	30	1	1	-96.7	0.0	0.0	0.0
		PRODUÇÃO	7	1	1	-85.7	0.0	0.0	0.0
		REND.MÉDIO	233	1 000	1 000	329.2	-	-	-
CEARÁ	P	ÁREA I	47	1	1	-97.9	0.0	0.1	0.0
		ÁREA II	30	1	1	-96.7	0.0	0.0	0.0
		PRODUÇÃO	7	1	1	-85.7	0.0	0.0	0.0
		REND.MÉDIO	233	1 000	1 000	329.2	-	-	-
SUDESTE	P	ÁREA I	4 174	11 088	10 438	150.1	-5.9	5.4	15.2
		ÁREA II	4 174	10 835	10 185	144.0	-6.0	5.4	14.8
		PRODUÇÃO	5 892	17 046	16 186	174.7	-5.0	4.9	14.4
		REND.MÉDIO	1 412	1 573	1 589	12.5	1.0	-	-
MINAS GERAIS	P	ÁREA I	4 174	11 088	10 438	150.1	-5.9	5.4	15.2
		ÁREA II	4 174	10 835	10 185	144.0	-6.0	5.4	14.8
		PRODUÇÃO	5 892	17 046	16 186	174.7	-5.0	4.9	14.4
		REND.MÉDIO	1 412	1 573	1 589	12.5	1.0	-	-
SUL	P	ÁREA I	3 356	3 641	3 641	8.5	-	4.4	5.3
		ÁREA II	3 356	3 641	3 641	8.5	-	4.4	5.3
		PRODUÇÃO	5 162	5 281	5 281	2.3	-	4.2	4.7
		REND.MÉDIO	1 538	1 450	1 450	-5.7	-	-	-
PARANÁ	P	ÁREA I	25	702	702	2708.0	-	0.0	1.0
		ÁREA II	25	702	702	2708.0	-	0.0	1.0
		PRODUÇÃO	19	760	760	3900.0	-	0.0	0.7
		REND.MÉDIO	760	1 083	1 083	42.5	-	-	-
RIO GRANDE DO SUL ...	P	ÁREA I	3 331	2 939	2 939	-11.8	-	4.3	4.3
		ÁREA II	3 331	2 939	2 939	-11.8	-	4.3	4.3
		PRODUÇÃO	5 143	4 521	4 521	-12.1	-	4.2	4.0
		REND.MÉDIO	1 544	1 538	1 538	-0.4	-	-	-
CENTRO-OESTE .	P	ÁREA I	69 254	54 735	54 817	-20.8	0.1	90.1	79.6
		ÁREA II	69 254	54 728	54 810	-20.9	0.1	90.2	79.9
		PRODUÇÃO	110 403	91 036	91 040	-17.5	0.0	90.9	80.9
		REND.MÉDIO	1 594	1 663	1 661	4.2	-0.1	-	-
MATO GROSSO DO SUL ..	C	ÁREA I	5 333	550	632	-88.1	14.9	6.9	0.9
		ÁREA II	5 333	543	625	-88.3	15.1	6.9	0.9
		PRODUÇÃO	5 330	838	842	-84.2	0.5	4.4	0.7
		REND.MÉDIO	999	1 543	1 347	34.8	-12.7	-	-
MATO GROSSO	C	ÁREA I	47 061	50 691	50 691	7.7	-	61.3	73.6
		ÁREA II	47 061	50 691	50 691	7.7	-	61.3	73.9
		PRODUÇÃO	79 368	84 708	84 708	6.7	-	65.3	75.3
		REND.MÉDIO	1 686	1 671	1 671	-0.9	-	-	-
GOIÁS	P	ÁREA I	16 860	3 494	3 494	-79.3	-	21.9	5.1
		ÁREA II	16 860	3 494	3 494	-79.3	-	21.9	5.1
		PRODUÇÃO	25 705	5 490	5 490	-78.6	-	21.2	4.9
		REND.MÉDIO	1 525	1 571	1 571	3.0	-	-	-

NOTAS - 1. SITUAÇÃO DA CULTURA: P (ÁREA I: PLANTADA; ÁREA II: A SER COLHIDA; PRODUÇÃO E RENDIMENTO MÉDIO ESPERADOS);
C (ÁREA I: PLANTADA; ÁREA II: COLHIDA; PRODUÇÃO E RENDIMENTO MÉDIO OBTIDOS).
A DIFERENÇA ENTRE AS ÁREAS I E II REFERE-SE A ÁREA PERDIDA.

2. ÁREA (ha), PRODUÇÃO (t) E RENDIMENTO MÉDIO (kg/ha).

PARA AS UNIDADES DA FEDERAÇÃO QUE, POR FORÇA DO CALENDÁRIO AGRÍCOLA, AINDA NÃO DISPÕEM DAS ESTIMATIVAS INICIAIS, OS DADOS CORRESPONDEM A UMA PROJEÇÃO OBTIDA A PARTIR DAS INFORMAÇÕES DE ANOS ANTERIORES.

(1) - VARIACÃO EM RELAÇÃO AO ANO ANTERIOR. (2) - VARIACÃO EM RELAÇÃO AO MÊS ANTERIOR.

FONTE: GRUPO DE COORDENAÇÃO DE ESTATÍSTICAS AGROPECUÁRIAS - GCEA/IBGE

GUARANÁ

GRANDES REGIÕES E UNIDADES DA FEDERAÇÃO	SITUAÇÃO DA CULTURA	VARIÁVEL	SAFRA 2012	S A F R A 2013		VARIACÃO (%)		PARTICIPACÃO (%)	
				MÊS ANTERIOR	MÊS ATUAL	(1)	(2)	SAFRA 2012	SAFRA 2013
TOTAL	P	ÁREA I	14 197	14 163	14 163	-0.2	-	100.0	100.0
		ÁREA II	11 403	11 489	11 489	0.8	-	100.0	100.0
		PRODUÇÃO	3 915	3 611	3 611	-7.8	-	100.0	100.0
		REND.MÉDIO	343	314	314	-8.5	-	-	-
NORTE	P	ÁREA I	6 855	7 034	7 034	2.6	-	48.3	49.7
		ÁREA II	4 314	4 400	4 400	2.0	-	37.8	38.3
		PRODUÇÃO	991	697	697	-29.7	-	25.3	19.3
		REND.MÉDIO	230	158	158	-31.3	-	-	-
ACRE	C	ÁREA I	37	22	22	-40.5	-	0.3	0.2
		ÁREA II	22	19	19	-13.6	-	0.2	0.2
		PRODUÇÃO	9	10	10	11.1	-	0.2	0.3
		REND.MÉDIO	409	526	526	28.6	-	-	-
AMAZONAS	P	ÁREA I	6 776	6 983	6 983	3.1	-	47.7	49.3
		ÁREA II	4 267	4 359	4 359	2.2	-	37.4	37.9
		PRODUÇÃO	963	675	675	-29.9	-	24.6	18.7
		REND.MÉDIO	226	155	155	-31.4	-	-	-
PARÁ	P	ÁREA I	42	29	29	-31.0	-	0.3	0.2
		ÁREA II	25	22	22	-12.0	-	0.2	0.2
		PRODUÇÃO	19	12	12	-36.8	-	0.5	0.3
		REND.MÉDIO	760	545	545	-28.3	-	-	-
NORDESTE	P	ÁREA I	6 922	6 669	6 669	-3.7	-	48.8	47.1
		ÁREA II	6 669	6 669	6 669	-	-	58.5	58.0
		PRODUÇÃO	2 682	2 672	2 672	-0.4	-	68.5	74.0
		REND.MÉDIO	402	401	401	-0.2	-	-	-
BAHIA	P	ÁREA I	6 922	6 669	6 669	-3.7	-	48.8	47.1
		ÁREA II	6 669	6 669	6 669	-	-	58.5	58.0
		PRODUÇÃO	2 682	2 672	2 672	-0.4	-	68.5	74.0
		REND.MÉDIO	402	401	401	-0.2	-	-	-
CENTRO-OESTE .	P	ÁREA I	420	460	460	9.5	-	3.0	3.2
		ÁREA II	420	420	420	-	-	3.7	3.7
		PRODUÇÃO	242	242	242	-	-	6.2	6.7
		REND.MÉDIO	576	576	576	-	-	-	-
MATO GROSSO	P	ÁREA I	420	460	460	9.5	-	3.0	3.2
		ÁREA II	420	420	420	-	-	3.7	3.7
		PRODUÇÃO	242	242	242	-	-	6.2	6.7
		REND.MÉDIO	576	576	576	-	-	-	-

NOTAS - 1. SITUAÇÃO DA CULTURA: P (ÁREA I: ÁREA TOTAL PLANTADA, ÁREA II: A SER COLHIDA; PRODUÇÃO E RENDIMENTO MÉDIO ESPERADOS);
C (ÁREA I: ÁREA TOTAL PLANTADA, ÁREA II: COLHIDA; PRODUÇÃO E RENDIMENTO MÉDIO OBTIDOS).

2. ÁREA (ha), PRODUÇÃO (t) E RENDIMENTO MÉDIO (kg/ha).

PARA AS UNIDADES DA FEDERAÇÃO QUE, POR FORÇA DO CALENDÁRIO AGRÍCOLA, AINDA NÃO DISPÕEM DAS ESTIMATIVAS INICIAIS, OS DADOS CORRESPONDEM A UMA PROJEÇÃO OBTIDA A PARTIR DAS INFORMAÇÕES DE ANOS ANTERIORES.

(1) - VARIACÃO EM RELAÇÃO AO ANO ANTERIOR. (2) - VARIACÃO EM RELAÇÃO AO MÊS ANTERIOR.

FONTE: GRUPO DE COORDENAÇÃO DE ESTATÍSTICAS AGROPECUÁRIAS - GCEA/IBGE

JUTA (fibra)

GRANDES REGIÕES E UNIDADES DA FEDERAÇÃO	SITUAÇÃO DA CULTURA	VARIÁVEL	SAFRA 2012	S A F R A 2013		VARIACÃO (%)		PARTICIPACÃO (%)	
				MÊS ANTERIOR	MÊS ATUAL	(1)	(2)	SAFRA 2012	SAFRA 2013
TOTAL	P	ÁREA I	1 180	270	270	-77.1	-	100.0	100.0
		ÁREA II	1 083	260	260	-76.0	-	100.0	100.0
		PRODUÇÃO	1 288	311	311	-75.9	-	100.0	100.0
		REND.MÉDIO	1 189	1 196	1 196	0.6	-	-	-
NORTE	P	ÁREA I	1 180	270	270	-77.1	-	100.0	100.0
		ÁREA II	1 083	260	260	-76.0	-	100.0	100.0
		PRODUÇÃO	1 288	311	311	-75.9	-	100.0	100.0
		REND.MÉDIO	1 189	1 196	1 196	0.6	-	-	-
AMAZONAS	C	ÁREA I	1 140	260	260	-77.2	-	96.6	96.3
		ÁREA II	1 058	250	250	-76.4	-	97.7	96.2
		PRODUÇÃO	1 260	299	299	-76.3	-	97.8	96.1
		REND.MÉDIO	1 191	1 196	1 196	0.4	-	-	-
PARÁ	P	ÁREA I	40	10	10	-75.0	-	3.4	3.7
		ÁREA II	25	10	10	-60.0	-	2.3	3.8
		PRODUÇÃO	28	12	12	-57.1	-	2.2	3.9
		REND.MÉDIO	1 120	1 200	1 200	7.1	-	-	-

NOTAS - 1. SITUAÇÃO DA CULTURA: P (ÁREA I: PLANTADA; ÁREA II: A SER COLHIDA; PRODUÇÃO E RENDIMENTO MÉDIO ESPERADOS);
C (ÁREA I: PLANTADA; ÁREA II: COLHIDA; PRODUÇÃO E RENDIMENTO MÉDIO OBTIDOS).
A DIFERENÇA ENTRE AS ÁREAS I E II REFERE-SE A ÁREA PERDIDA.

2. ÁREA (ha), PRODUÇÃO (t) E RENDIMENTO MÉDIO (kg/ha).

PARA AS UNIDADES DA FEDERAÇÃO QUE, POR FORÇA DO CALENDÁRIO AGRÍCOLA, AINDA NÃO DISPÕEM DAS ESTIMATIVAS INICIAIS, OS DADOS CORRESPONDEM A UMA PROJEÇÃO OBTIDA A PARTIR DAS INFORMAÇÕES DE ANOS ANTERIORES.

(1) - VARIACÃO EM RELAÇÃO AO ANO ANTERIOR. (2) - VARIACÃO EM RELAÇÃO AO MÊS ANTERIOR.

FONTE: GRUPO DE COORDENAÇÃO DE ESTATÍSTICAS AGROPECUÁRIAS - GCEA/IBGE

LARANJA

GRANDES REGIÕES E UNIDADES DA FEDERAÇÃO	SITUAÇÃO DA CULTURA	VARIÁVEL	SAFRA 2012	S A F R A 2013		VARIACÃO (%)		PARTICIPACÃO (%)	
				MÊS ANTERIOR	MÊS ATUAL	(1)	(2)	SAFRA 2012	SAFRA 2013
TOTAL	P	ÁREA I	860 309	834 798	834 672	-3.0	-0.0	100.0	100.0
		ÁREA II	808 151	735 742	735 650	-9.0	-0.0	100.0	100.0
		PRODUÇÃO	19 127 288	18 061 084	18 044 068	-5.7	-0.1	100.0	100.0
		REND.MÉDIO	23 668	24 548	24 528	3.6	-0.1	-	-
NORTE	P	ÁREA I	20 451	20 323	20 128	-1.6	-1.0	2.4	2.4
		ÁREA II	16 715	16 601	16 406	-1.8	-1.2	2.1	2.2
		PRODUÇÃO	271 720	272 880	272 425	0.3	-0.2	1.4	1.5
		REND.MÉDIO	16 256	16 438	16 605	2.1	1.0	-	-
AMAZONAS	C	ÁREA I	4 192	4 120	4 120	-1.7	-	0.5	0.5
		ÁREA II	2 990	2 925	2 925	-2.2	-	0.4	0.4
		PRODUÇÃO	58 135	60 181	60 181	3.5	-	0.3	0.3
		REND.MÉDIO	19 443	20 575	20 575	5.8	-	-	-
RORAIMA	P	ÁREA I	300	300	300	-	-	0.0	0.0
		ÁREA II	222	222	222	-	-	0.0	0.0
		PRODUÇÃO	2 153	2 153	2 153	-	-	0.0	0.0
		REND.MÉDIO	9 698	9 698	9 698	-	-	-	-
PARÁ	C	ÁREA I	14 359	14 303	14 108	-1.7	-1.4	1.7	1.7
		ÁREA II	11 943	11 894	11 699	-2.0	-1.6	1.5	1.6
		PRODUÇÃO	197 832	196 396	195 941	-1.0	-0.2	1.0	1.1
		REND.MÉDIO	16 565	16 512	16 749	1.1	1.4	-	-
AMAPÁ	P	ÁREA I	1 600	1 600	1 600	-	-	0.2	0.2
		ÁREA II	1 560	1 560	1 560	-	-	0.2	0.2
		PRODUÇÃO	13 600	14 150	14 150	4.0	-	0.1	0.1
		REND.MÉDIO	8 718	9 071	9 071	4.0	-	-	-
NORDESTE	P	ÁREA I	149 085	136 187	136 187	-8.7	-	17.3	16.3
		ÁREA II	130 749	127 476	127 508	-2.5	0.0	16.2	17.3
		PRODUÇÃO	1 936 760	1 730 293	1 713 099	-11.5	-1.0	10.1	9.5
		REND.MÉDIO	14 813	13 573	13 435	-9.3	-1.0	-	-
MARANHÃO	C	ÁREA I	1 044	1 022	1 019	-2.4	-0.3	0.1	0.1
		ÁREA II	1 044	1 022	1 019	-2.4	-0.3	0.1	0.1
		PRODUÇÃO	6 624	6 558	6 533	-1.4	-0.4	0.0	0.0
		REND.MÉDIO	6 345	6 417	6 411	1.0	-0.1	-	-
PIAUI	P	ÁREA I	408	370	365	-10.5	-1.4	0.0	0.0
		ÁREA II	393	358	353	-10.2	-1.4	0.0	0.0
		PRODUÇÃO	3 714	3 323	3 255	-12.4	-2.0	0.0	0.0
		REND.MÉDIO	9 450	9 282	9 221	-2.4	-0.7	-	-
CEARÁ	C	ÁREA I	2 758	2 742	2 742	-0.6	-	0.3	0.3
		ÁREA II	1 880	1 983	1 983	5.5	-	0.2	0.3
		PRODUÇÃO	13 847	17 523	17 523	26.5	-	0.1	0.1
		REND.MÉDIO	7 365	8 837	8 837	20.0	-	-	-
PARAIBA	P	ÁREA I	954	839	839	-12.1	-	0.1	0.1
		ÁREA II	949	831	831	-12.4	-	0.1	0.1
		PRODUÇÃO	4 393	5 985	5 985	36.2	-	0.0	0.0
		REND.MÉDIO	4 629	7 202	7 202	55.6	-	-	-
PERNAMBUCO	P	ÁREA I	803	734	734	-8.6	-	0.1	0.1
		ÁREA II	749	696	696	-7.1	-	0.1	0.1
		PRODUÇÃO	3 471	3 541	3 550	2.3	0.3	0.0	0.0
		REND.MÉDIO	4 634	5 088	5 101	10.1	0.3	-	-
ALAGOAS	P	ÁREA I	4 819	4 895	4 903	1.7	0.2	0.6	0.6
		ÁREA II	4 241	4 464	4 504	6.2	0.9	0.5	0.6
		PRODUÇÃO	45 975	47 176	30 066	-34.6	-36.3	0.2	0.2
		REND.MÉDIO	10 841	10 568	6 675	-38.4	-36.8	-	-
SERGIPE	C	ÁREA I	60 740	59 889	59 889	-1.4	-	7.1	7.2
		ÁREA II	56 369	52 426	52 426	-7.0	-	7.0	7.1
		PRODUÇÃO	821 940	628 570	628 570	-23.5	-	4.3	3.5
		REND.MÉDIO	14 581	11 990	11 990	-17.8	-	-	-
BAHIA	C	ÁREA I	77 559	65 696	65 696	-15.3	-	9.0	7.9
		ÁREA II	65 124	65 696	65 696	0.9	-	8.1	8.9
		PRODUÇÃO	1 036 796	1 017 617	1 017 617	-1.8	-	5.4	5.6
		REND.MÉDIO	15 920	15 490	15 490	-2.7	-	-	-

LARANJA

GRANDES REGIÕES E UNIDADES DA FEDERAÇÃO	SITUAÇÃO DA CULTURA	VARIÁVEL	SAFRA 2012	S A F R A 2013		VARIACÃO (%)		PARTICIPAÇÃO (%)	
				MÊS ANTERIOR	MÊS ATUAL	(1)	(2)	SAFRA 2012	SAFRA 2013
SUDESTE	C	ÁREA I	617 458	605 358	605 426	-1.9	0.0	71.8	72.5
		ÁREA II	591 833	521 508	521 578	-11.9	0.0	73.2	70.9
		PRODUÇÃO	15 418 095	14 492 972	14 493 635	-6.0	0.0	80.6	80.3
		REND.MÉDIO	26 051	27 791	27 788	6.7	-0.0	-	-
MINAS GERAIS	C	ÁREA I	42 103	51 509	51 577	22.5	0.1	4.9	6.2
		ÁREA II	36 579	39 360	39 430	7.8	0.2	4.5	5.4
		PRODUÇÃO	864 213	894 270	894 933	3.6	0.1	4.5	5.0
		REND.MÉDIO	23 626	22 720	22 697	-3.9	-0.1	-	-
ESPÍRITO SANTO	C	ÁREA I	1 481	1 496	1 496	1.0	-	0.2	0.2
		ÁREA II	1 250	1 245	1 245	-0.4	-	0.2	0.2
		PRODUÇÃO	15 771	15 882	15 882	0.7	-	0.1	0.1
		REND.MÉDIO	12 617	12 757	12 757	1.1	-	-	-
RIO DE JANEIRO	C	ÁREA I	4 533	4 439	4 439	-2.1	-	0.5	0.5
		ÁREA II	4 462	4 439	4 439	-0.5	-	0.6	0.6
		PRODUÇÃO	54 713	60 279	60 279	10.2	-	0.3	0.3
		REND.MÉDIO	12 262	13 579	13 579	10.7	-	-	-
SÃO PAULO	C	ÁREA I	569 341	547 914	547 914	-3.8	-	66.2	65.6
		ÁREA II	549 542	476 464	476 464	-13.3	-	68.0	64.8
		PRODUÇÃO	14 483 398	13 522 541	13 522 541	-6.6	-	75.7	74.9
		REND.MÉDIO	26 355	28 381	28 381	7.7	-	-	-
SUL	P	ÁREA I	63 016	63 850	63 850	1.3	-	7.3	7.6
		ÁREA II	60 574	61 916	61 916	2.2	-	7.5	8.4
		PRODUÇÃO	1 350 497	1 412 737	1 412 737	4.6	-	7.1	7.8
		REND.MÉDIO	22 295	22 817	22 817	2.3	-	-	-
PARANÁ	P	ÁREA I	28 116	28 100	28 100	-0.1	-	3.3	3.4
		ÁREA II	28 116	28 100	28 100	-0.1	-	3.5	3.8
		PRODUÇÃO	913 205	927 300	927 300	1.5	-	4.8	5.1
		REND.MÉDIO	32 480	33 000	33 000	1.6	-	-	-
SANTA CATARINA	P	ÁREA I	4 691	6 565	6 565	39.9	-	0.5	0.8
		ÁREA II	4 691	6 565	6 565	39.9	-	0.6	0.9
		PRODUÇÃO	75 995	109 224	109 224	43.7	-	0.4	0.6
		REND.MÉDIO	16 200	16 637	16 637	2.7	-	-	-
RIO GRANDE DO SUL ...	C	ÁREA I	30 209	29 185	29 185	-3.4	-	3.5	3.5
		ÁREA II	27 767	27 251	27 251	-1.9	-	3.4	3.7
		PRODUÇÃO	361 297	376 213	376 213	4.1	-	1.9	2.1
		REND.MÉDIO	13 012	13 805	13 805	6.1	-	-	-
CENTRO-OESTE .	P	ÁREA I	10 299	9 080	9 081	-11.8	0.0	1.2	1.1
		ÁREA II	8 280	8 241	8 242	-0.5	0.0	1.0	1.1
		PRODUÇÃO	150 216	152 202	152 172	1.3	-0.0	0.8	0.8
		REND.MÉDIO	18 142	18 469	18 463	1.8	-0.0	-	-
MATO GROSSO DO SUL ..	C	ÁREA I	505	703	704	39.4	0.1	0.1	0.1
		ÁREA II	405	703	704	73.8	0.1	0.1	0.1
		PRODUÇÃO	9 003	15 331	15 301	70.0	-0.2	0.0	0.1
		REND.MÉDIO	22 230	21 808	21 734	-2.2	-0.3	-	-
MATO GROSSO	P	ÁREA I	408	527	527	29.2	-	0.0	0.1
		ÁREA II	408	493	493	20.8	-	0.1	0.1
		PRODUÇÃO	3 560	4 454	4 454	25.1	-	0.0	0.0
		REND.MÉDIO	8 725	9 034	9 034	3.5	-	-	-
GOIÁS	C	ÁREA I	8 944	7 408	7 408	-17.2	-	1.0	0.9
		ÁREA II	7 224	6 802	6 802	-5.8	-	0.9	0.9
		PRODUÇÃO	131 821	126 585	126 585	-4.0	-	0.7	0.7
		REND.MÉDIO	18 248	18 610	18 610	2.0	-	-	-

LARANJA

GRANDES REGIÕES E UNIDADES DA FEDERAÇÃO	SITUAÇÃO DA CULTURA	VARIÁVEL	SAFRA 2012	S A F R A 2013		VARIACÃO (%)		PARTICIPAÇÃO (%)	
				MÊS ANTERIOR	MÊS ATUAL	(1)	(2)	SAFRA 2012	SAFRA 2013
DISTRITO FEDERAL	C	ÁREA I	442	442	442	-	-	0.1	0.1
		ÁREA II	243	243	243	-	-	0.0	0.0
		PRODUÇÃO	5 832	5 832	5 832	-	-	0.0	0.0
		REND.MÉDIO	24 000	24 000	24 000	-	-	-	-

NOTAS - 1. SITUAÇÃO DA CULTURA: P (ÁREA I: ÁREA TOTAL PLANTADA, ÁREA II: A SER COLHIDA; PRODUÇÃO E RENDIMENTO MÉDIO ESPERADOS);
C (ÁREA I: ÁREA TOTAL PLANTADA, ÁREA II: COLHIDA; PRODUÇÃO E RENDIMENTO MÉDIO OBTIDOS).

2. ÁREA (ha), PRODUÇÃO (t) E RENDIMENTO MÉDIO (kg/ha).

PARA AS UNIDADES DA FEDERAÇÃO QUE, POR FORÇA DO CALENDÁRIO AGRÍCOLA, AINDA NÃO DISPÕEM DAS ESTIMATIVAS INICIAIS, OS DADOS CORRESPONDEM A UMA PROJEÇÃO OBTIDA A PARTIR DAS INFORMAÇÕES DE ANOS ANTERIORES.

(1) - VARIACÃO EM RELAÇÃO AO ANO ANTERIOR. (2) - VARIACÃO EM RELAÇÃO AO MÊS ANTERIOR.

FONTE: GRUPO DE COORDENAÇÃO DE ESTATÍSTICAS AGROPECUÁRIAS - GCEA/IBGE

MAÇÃ

GRANDES REGIÕES E UNIDADES DA FEDERAÇÃO	SITUAÇÃO DA CULTURA	VARIÁVEL	SAFRA 2012	S A F R A 2013		VARIACÃO (%)		PARTICIPACÃO (%)	
				MÊS ANTERIOR	MÊS ATUAL	(1)	(2)	SAFRA 2012	SAFRA 2013
TOTAL	P	ÁREA I	38 847	38 420	38 420	-1.1	-	100.0	100.0
		ÁREA II	38 457	37 986	37 986	-1.2	-	100.0	100.0
		PRODUÇÃO	1 335 478	1 226 555	1 226 555	-8.2	-	100.0	100.0
		REND.MÉDIO	34 727	32 290	32 290	-7.0	-	-	-
SUDESTE	P	ÁREA I	151	151	151	-	-	0.4	0.4
		ÁREA II	150	150	150	-	-	0.4	0.4
		PRODUÇÃO	3 665	3 665	3 665	-	-	0.3	0.3
		REND.MÉDIO	24 433	24 433	24 433	-	-	-	-
SÃO PAULO	P	ÁREA I	151	151	151	-	-	0.4	0.4
		ÁREA II	150	150	150	-	-	0.4	0.4
		PRODUÇÃO	3 665	3 665	3 665	-	-	0.3	0.3
		REND.MÉDIO	24 433	24 433	24 433	-	-	-	-
SUL	P	ÁREA I	38 696	38 269	38 269	-1.1	-	99.6	99.6
		ÁREA II	38 307	37 836	37 836	-1.2	-	99.6	99.6
		PRODUÇÃO	1 331 813	1 222 890	1 222 890	-8.2	-	99.7	99.7
		REND.MÉDIO	34 767	32 321	32 321	-7.0	-	-	-
PARANÁ	C	ÁREA I	1 764	1 700	1 700	-3.6	-	4.5	4.4
		ÁREA II	1 764	1 700	1 700	-3.6	-	4.6	4.5
		PRODUÇÃO	51 240	49 300	49 300	-3.8	-	3.8	4.0
		REND.MÉDIO	29 048	29 000	29 000	-0.2	-	-	-
SANTA CATARINA	C	ÁREA I	19 060	18 493	18 493	-3.0	-	49.1	48.1
		ÁREA II	18 704	18 155	18 155	-2.9	-	48.6	47.8
		PRODUÇÃO	659 732	530 601	530 601	-19.6	-	49.4	43.3
		REND.MÉDIO	35 272	29 226	29 226	-17.1	-	-	-
RIO GRANDE DO SUL ...	P	ÁREA I	17 872	18 076	18 076	1.1	-	46.0	47.0
		ÁREA II	17 839	17 981	17 981	0.8	-	46.4	47.3
		PRODUÇÃO	620 841	642 989	642 989	3.6	-	46.5	52.4
		REND.MÉDIO	34 802	35 759	35 759	2.7	-	-	-

NOTAS - 1. SITUAÇÃO DA CULTURA: P (ÁREA I: ÁREA TOTAL PLANTADA, ÁREA II: A SER COLHIDA; PRODUÇÃO E RENDIMENTO MÉDIO ESPERADOS);
C (ÁREA I: ÁREA TOTAL PLANTADA, ÁREA II: COLHIDA; PRODUÇÃO E RENDIMENTO MÉDIO OBTIDOS).

2. ÁREA (ha), PRODUÇÃO (t) E RENDIMENTO MÉDIO (kg/ha).

PARA AS UNIDADES DA FEDERAÇÃO QUE, POR FORÇA DO CALENDÁRIO AGRÍCOLA, AINDA NÃO DISPÕEM DAS ESTIMATIVAS INICIAIS, OS DADOS CORRESPONDEM A UMA PROJEÇÃO OBTIDA A PARTIR DAS INFORMAÇÕES DE ANOS ANTERIORES.

(1) - VARIACÃO EM RELAÇÃO AO ANO ANTERIOR. (2) - VARIACÃO EM RELAÇÃO AO MÊS ANTERIOR.

FONTE: GRUPO DE COORDENAÇÃO DE ESTATÍSTICAS AGROPECUÁRIAS - GCEA/IBGE

MALVA (fibra)

GRANDES REGIÕES E UNIDADES DA FEDERAÇÃO	SITUAÇÃO DA CULTURA	VARIÁVEL	SAFRA 2012	S A F R A 2013		VARIACÃO (%)		PARTICIPAÇÃO (%)	
				MÊS ANTERIOR	MÊS ATUAL	(1)	(2)	SAFRA 2012	SAFRA 2013
TOTAL	C	ÁREA I	11 881	9 089	9 083	-23.6	-0.1	100.0	100.0
		ÁREA II	7 522	6 633	6 627	-11.9	-0.1	100.0	100.0
		PRODUÇÃO	9 898	8 846	8 846	-10.6	-	100.0	100.0
		REND.MÉDIO	1 316	1 334	1 335	1.4	0.1	-	-
NORTE	C	ÁREA I	11 881	9 089	9 083	-23.6	-0.1	100.0	100.0
		ÁREA II	7 522	6 633	6 627	-11.9	-0.1	100.0	100.0
		PRODUÇÃO	9 898	8 846	8 846	-10.6	-	100.0	100.0
		REND.MÉDIO	1 316	1 334	1 335	1.4	0.1	-	-
AMAZONAS	C	ÁREA I	9 618	7 500	7 500	-22.0	-	81.0	82.6
		ÁREA II	5 394	5 044	5 044	-6.5	-	71.7	76.1
		PRODUÇÃO	8 290	7 566	7 566	-8.7	-	83.8	85.5
		REND.MÉDIO	1 537	1 500	1 500	-2.4	-	-	-
PARÁ	C	ÁREA I	2 263	1 589	1 583	-30.0	-0.4	19.0	17.4
		ÁREA II	2 128	1 589	1 583	-25.6	-0.4	28.3	23.9
		PRODUÇÃO	1 608	1 280	1 280	-20.4	-	16.2	14.5
		REND.MÉDIO	756	806	809	7.0	0.4	-	-

NOTAS - 1. SITUAÇÃO DA CULTURA: P (ÁREA I: PLANTADA; ÁREA II: A SER COLHIDA; PRODUÇÃO E RENDIMENTO MÉDIO ESPERADOS);
C (ÁREA I: PLANTADA; ÁREA II: COLHIDA; PRODUÇÃO E RENDIMENTO MÉDIO OBTIDOS).
A DIFERENÇA ENTRE AS ÁREAS I E II REFERE-SE A ÁREA PERDIDA.

2. ÁREA (ha), PRODUÇÃO (t) E RENDIMENTO MÉDIO (kg/ha).

PARA AS UNIDADES DA FEDERAÇÃO QUE, POR FORÇA DO CALENDÁRIO AGRÍCOLA, AINDA NÃO DISPÕEM DAS ESTIMATIVAS INICIAIS, OS DADOS CORRESPONDEM A UMA PROJEÇÃO OBTIDA A PARTIR DAS INFORMAÇÕES DE ANOS ANTERIORES.

(1) - VARIACÃO EM RELAÇÃO AO ANO ANTERIOR. (2) - VARIACÃO EM RELAÇÃO AO MÊS ANTERIOR.

FONTE: GRUPO DE COORDENAÇÃO DE ESTATÍSTICAS AGROPECUÁRIAS - GCEA/IBGE

MAMONA (baga)

GRANDES REGIÕES E UNIDADES DA FEDERAÇÃO	SITUAÇÃO DA CULTURA	VARIÁVEL	SAFRA 2012	S A F R A 2013		VARIACÃO (%)		PARTICIPACÃO (%)	
				MÊS ANTERIOR	MÊS ATUAL	(1)	(2)	SAFRA 2012	SAFRA 2013
TOTAL	P	ÁREA I	116 932	84 008	84 237	-28.0	0.3	100.0	100.0
		ÁREA II	83 285	51 123	51 193	-38.5	0.1	100.0	100.0
		PRODUÇÃO	25 386	14 931	14 942	-41.1	0.1	100.0	100.0
		REND.MÉDIO	305	292	292	-4.3	-	-	-
NORDESTE	P	ÁREA I	113 064	81 984	82 213	-27.3	0.3	96.7	97.6
		ÁREA II	80 818	49 344	49 414	-38.9	0.1	97.0	96.5
		PRODUÇÃO	23 077	13 501	13 512	-41.4	0.1	90.9	90.4
		REND.MÉDIO	286	274	273	-4.5	-0.4	-	-
PIAUI	C	ÁREA I	823	860	860	4.5	-	0.7	1.0
		ÁREA II		848	848	-	-	0.0	1.7
		PRODUÇÃO		64	64	-	-	0.0	0.4
		REND.MÉDIO	-	75	75	-	-	-	-
CEARÁ	C	ÁREA I	32 128	11 150	11 239	-65.0	0.8	27.5	13.3
		ÁREA II	28 579	11 111	11 111	-61.1	-	34.3	21.7
		PRODUÇÃO	2 409	2 556	2 525	4.8	-1.2	9.5	16.9
		REND.MÉDIO	84	230	227	170.2	-1.3	-	-
PERNAMBUCO	P	ÁREA I	5 486	1 102	1 242	-77.4	12.7	4.7	1.5
		ÁREA II	1 258	45	115	-90.9	155.6	1.5	0.2
		PRODUÇÃO	339	24	66	-80.5	175.0	1.3	0.4
		REND.MÉDIO	269	533	574	113.4	7.7	-	-
BAHIA	C	ÁREA I	74 627	68 872	68 872	-7.7	-	63.8	81.8
		ÁREA II	50 981	37 340	37 340	-26.8	-	61.2	72.9
		PRODUÇÃO	20 329	10 857	10 857	-46.6	-	80.1	72.7
		REND.MÉDIO	399	291	291	-27.1	-	-	-
SUDESTE	P	ÁREA I	3 868	2 024	2 024	-47.7	-	3.3	2.4
		ÁREA II	2 467	1 779	1 779	-27.9	-	3.0	3.5
		PRODUÇÃO	2 309	1 430	1 430	-38.1	-	9.1	9.6
		REND.MÉDIO	936	804	804	-14.1	-	-	-
MINAS GERAIS	C	ÁREA I	3 778	1 934	1 934	-48.8	-	3.2	2.3
		ÁREA II	2 377	1 689	1 689	-28.9	-	2.9	3.3
		PRODUÇÃO	2 129	1 250	1 250	-41.3	-	8.4	8.4
		REND.MÉDIO	896	740	740	-17.4	-	-	-
SÃO PAULO	P	ÁREA I	90	90	90	-	-	0.1	0.1
		ÁREA II	90	90	90	-	-	0.1	0.2
		PRODUÇÃO	180	180	180	-	-	0.7	1.2
		REND.MÉDIO	2 000	2 000	2 000	-	-	-	-

NOTAS - 1. SITUAÇÃO DA CULTURA: P (ÁREA I: ÁREA TOTAL PLANTADA, ÁREA II: A SER COLHIDA; PRODUÇÃO E RENDIMENTO MÉDIO ESPERADOS); C (ÁREA I: ÁREA TOTAL PLANTADA, ÁREA II: COLHIDA; PRODUÇÃO E RENDIMENTO MÉDIO OBTIDOS).

2. ÁREA (ha), PRODUÇÃO (t) E RENDIMENTO MÉDIO (kg/ha).

PARA AS UNIDADES DA FEDERAÇÃO QUE, POR FORÇA DO CALENDÁRIO AGRÍCOLA, AINDA NÃO DISPÕEM DAS ESTIMATIVAS INICIAIS, OS DADOS CORRESPONDEM A UMA PROJEÇÃO OBTIDA A PARTIR DAS INFORMAÇÕES DE ANOS ANTERIORES.

(1) - VARIACÃO EM RELAÇÃO AO ANO ANTERIOR. (2) - VARIACÃO EM RELAÇÃO AO MÊS ANTERIOR.

FONTE: GRUPO DE COORDENAÇÃO DE ESTATÍSTICAS AGROPECUÁRIAS - GCEA/IBGE

MANDIOCA

GRANDES REGIÕES E UNIDADES DA FEDERAÇÃO	SITUAÇÃO DA CULTURA	VARIÁVEL	SAFRA 2012	S A F R A 2013		VARIACÃO (%)		PARTICIPACÃO (%)	
				MÊS ANTERIOR	MÊS ATUAL	(1)	(2)	SAFRA 2012	SAFRA 2013
TOTAL	P	ÁREA I	2 516 681	2 149 403	2 155 663	-14.3	0.3	100.0	100.0
		ÁREA II	1 703 733	1 509 945	1 516 053	-11.0	0.4	100.0	100.0
		PRODUÇÃO	23 414 267	21 178 686	21 212 389	-9.4	0.2	100.0	100.0
		REND.MÉDIO	13 743	14 026	13 992	1.8	-0.2	-	-
NORTE	P	ÁREA I	857 910	827 244	828 992	-3.4	0.2	34.1	38.5
		ÁREA II	494 027	477 254	477 804	-3.3	0.1	29.0	31.5
		PRODUÇÃO	7 750 259	7 437 585	7 436 785	-4.0	-0.0	33.1	35.1
		REND.MÉDIO	15 688	15 584	15 565	-0.8	-0.1	-	-
RONDÔNIA	C	ÁREA I	40 324	35 088	35 086	-13.0	-0.0	1.6	1.6
		ÁREA II	32 871	29 116	29 116	-11.4	-	1.9	1.9
		PRODUÇÃO	588 307	528 659	528 659	-10.1	-	2.5	2.5
		REND.MÉDIO	17 897	18 157	18 157	1.5	-	-	-
ACRE	C	ÁREA I	58 507	48 149	48 149	-17.7	-	2.3	2.2
		ÁREA II	44 898	47 259	47 259	5.3	-	2.6	3.1
		PRODUÇÃO	897 160	936 633	936 633	4.4	-	3.8	4.4
		REND.MÉDIO	19 982	19 819	19 819	-0.8	-	-	-
AMAZONAS	P	ÁREA I	95 399	83 909	83 909	-12.0	-	3.8	3.9
		ÁREA II	78 646	73 208	73 208	-6.9	-	4.6	4.8
		PRODUÇÃO	926 297	851 993	851 993	-8.0	-	4.0	4.0
		REND.MÉDIO	11 778	11 638	11 638	-1.2	-	-	-
RORAIMA	P	ÁREA I	6 210	6 210	6 210	-	-	0.2	0.3
		ÁREA II	5 800	5 800	5 800	-	-	0.3	0.4
		PRODUÇÃO	77 192	77 192	77 192	-	-	0.3	0.4
		REND.MÉDIO	13 309	13 309	13 309	-	-	-	-
PARÁ	C	ÁREA I	610 409	620 101	621 821	1.9	0.3	24.3	28.8
		ÁREA II	301 364	297 640	298 190	-1.1	0.2	17.7	19.7
		PRODUÇÃO	4 808 743	4 681 902	4 681 102	-2.7	-0.0	20.5	22.1
		REND.MÉDIO	15 957	15 730	15 698	-1.6	-0.2	-	-
AMAPÁ	C	ÁREA I	12 800	12 120	12 150	-5.1	0.2	0.5	0.6
		ÁREA II	12 698	11 850	11 850	-6.7	-	0.7	0.8
		PRODUÇÃO	149 355	134 720	134 720	-9.8	-	0.6	0.6
		REND.MÉDIO	11 762	11 369	11 369	-3.3	-	-	-
TOCANTINS	P	ÁREA I	34 261	21 667	21 667	-36.8	-	1.4	1.0
		ÁREA II	17 750	12 381	12 381	-30.2	-	1.0	0.8
		PRODUÇÃO	303 205	226 486	226 486	-25.3	-	1.3	1.1
		REND.MÉDIO	17 082	18 293	18 293	7.1	-	-	-
NORDESTE	P	ÁREA I	1 088 496	801 417	799 774	-26.5	-0.2	43.3	37.1
		ÁREA II	712 214	556 702	555 978	-21.9	-0.1	41.8	36.7
		PRODUÇÃO	5 976 103	4 850 738	4 743 353	-20.6	-2.2	25.5	22.4
		REND.MÉDIO	8 391	8 713	8 532	1.7	-2.1	-	-
MARANHÃO	C	ÁREA I	196 564	189 693	189 693	-3.5	-	7.8	8.8
		ÁREA II	196 564	189 693	189 693	-3.5	-	11.5	12.5
		PRODUÇÃO	1 529 579	1 330 638	1 330 638	-13.0	-	6.5	6.3
		REND.MÉDIO	7 782	7 015	7 015	-9.9	-	-	-
PIAUI	C	ÁREA I	99 746	68 391	66 104	-33.7	-3.3	4.0	3.1
		ÁREA II	60 835	38 238	38 086	-37.4	-0.4	3.6	2.5
		PRODUÇÃO	319 629	281 213	201 116	-37.1	-28.5	1.4	0.9
		REND.MÉDIO	5 254	7 354	5 281	0.5	-28.2	-	-
CEARÁ	C	ÁREA I	172 198	143 708	143 706	-16.5	-0.0	6.8	6.7
		ÁREA II	89 117	83 614	83 612	-6.2	-0.0	5.2	5.5
		PRODUÇÃO	468 724	626 122	612 817	30.7	-2.1	2.0	2.9
		REND.MÉDIO	5 260	7 488	7 329	39.3	-2.1	-	-
RIO GRANDE DO NORTE .	C	ÁREA I	31 025	18 377	18 198	-41.3	-1.0	1.2	0.8
		ÁREA II	29 078	8 534	8 465	-70.9	-0.8	1.7	0.6
		PRODUÇÃO	235 855	84 211	85 338	-63.8	1.3	1.0	0.4
		REND.MÉDIO	8 111	9 868	10 081	24.3	2.2	-	-
PARAÍBA	C	ÁREA I	27 068	20 964	20 964	-22.6	-	1.1	1.0
		ÁREA II	20 518	17 328	17 328	-15.5	-	1.2	1.1
		PRODUÇÃO	157 876	153 667	153 667	-2.7	-	0.7	0.7
		REND.MÉDIO	7 695	8 868	8 868	15.2	-	-	-

MANDIOCA

GRANDES REGIÕES E UNIDADES DA FEDERAÇÃO	SITUAÇÃO DA CULTURA	VARIÁVEL	SAFRA 2012	S A F R A 2013		VARIACÃO (%)		PARTICIPACÃO (%)	
				MÊS ANTERIOR	MÊS ATUAL	(1)	(2)	SAFRA 2012	SAFRA 2013
PERNAMBUCO	P	ÁREA I	83 954	65 962	65 678	-21.8	-0.4	3.3	3.0
		ÁREA II	45 868	42 329	41 695	-9.1	-1.5	2.7	2.8
		PRODUÇÃO	341 851	371 228	371 448	8.7	0.1	1.5	1.8
		REND.MÉDIO	7 453	8 770	8 909	19.5	1.6	-	-
ALAGOAS	P	ÁREA I	32 135	36 368	37 477	16.6	3.0	1.3	1.7
		ÁREA II	17 515	18 001	18 134	3.5	0.7	1.0	1.2
		PRODUÇÃO	269 947	240 448	225 118	-16.6	-6.4	1.2	1.1
		REND.MÉDIO	15 412	13 357	12 414	-19.5	-7.1	-	-
SERGIPE	C	ÁREA I	58 988	56 552	56 552	-4.1	-	2.3	2.6
		ÁREA II	30 730	28 908	28 908	-5.9	-	1.8	1.9
		PRODUÇÃO	450 486	435 003	435 003	-3.4	-	1.9	2.1
		REND.MÉDIO	14 659	15 048	15 048	2.7	-	-	-
BAHIA	C	ÁREA I	386 818	201 402	201 402	-47.9	-	15.4	9.3
		ÁREA II	221 989	130 057	130 057	-41.4	-	13.0	8.6
		PRODUÇÃO	2 202 156	1 328 208	1 328 208	-39.7	-	9.4	6.3
		REND.MÉDIO	9 920	10 213	10 213	3.0	-	-	-
SUDESTE	P	ÁREA I	193 231	172 381	172 047	-11.0	-0.2	7.7	8.0
		ÁREA II	156 536	145 932	145 735	-6.9	-0.1	9.2	9.6
		PRODUÇÃO	2 798 872	2 273 990	2 271 948	-18.8	-0.1	12.0	10.7
		REND.MÉDIO	17 880	15 583	15 590	-12.8	0.0	-	-
MINAS GERAIS	C	ÁREA I	86 676	81 981	81 652	-5.8	-0.4	3.4	3.8
		ÁREA II	59 702	58 555	58 363	-2.2	-0.3	3.5	3.8
		PRODUÇÃO	823 983	824 260	822 293	-0.2	-0.2	3.5	3.9
		REND.MÉDIO	13 802	14 077	14 089	2.1	0.1	-	-
ESPÍRITO SANTO	C	ÁREA I	11 929	11 186	11 186	-6.2	-	0.5	0.5
		ÁREA II	11 714	9 404	9 404	-19.7	-	0.7	0.6
		PRODUÇÃO	206 929	158 243	158 243	-23.5	-	0.9	0.7
		REND.MÉDIO	17 665	16 827	16 827	-4.7	-	-	-
RIO DE JANEIRO	C	ÁREA I	19 663	20 469	20 464	4.1	-0.0	0.8	0.9
		ÁREA II	19 662	19 973	19 968	1.6	-0.0	1.2	1.3
		PRODUÇÃO	324 449	237 587	237 512	-26.8	-0.0	1.4	1.1
		REND.MÉDIO	16 501	11 895	11 895	-27.9	-	-	-
SÃO PAULO	P	ÁREA I	74 963	58 745	58 745	-21.6	-	3.0	2.7
		ÁREA II	65 458	58 000	58 000	-11.4	-	3.8	3.8
		PRODUÇÃO	1 443 511	1 053 900	1 053 900	-27.0	-	6.2	5.0
		REND.MÉDIO	22 052	18 171	18 171	-17.6	-	-	-
SUL	C	ÁREA I	293 195	279 746	286 235	-2.4	2.3	11.7	13.3
		ÁREA II	267 075	261 442	267 931	0.3	2.5	15.7	17.7
		PRODUÇÃO	5 589 930	5 358 407	5 513 687	-1.4	2.9	23.9	26.0
		REND.MÉDIO	20 930	20 496	20 579	-1.7	0.4	-	-
PARANÁ	C	ÁREA I	159 115	163 120	169 609	6.6	4.0	6.3	7.9
		ÁREA II	159 115	163 120	169 609	6.6	4.0	9.3	11.2
		PRODUÇÃO	3 869 080	3 683 478	3 838 758	-0.8	4.2	16.5	18.1
		REND.MÉDIO	24 316	22 581	22 633	-6.9	0.2	-	-
SANTA CATARINA	C	ÁREA I	45 598	42 320	42 320	-7.2	-	1.8	2.0
		ÁREA II	29 055	26 838	26 838	-7.6	-	1.7	1.8
		PRODUÇÃO	529 648	506 906	506 906	-4.3	-	2.3	2.4
		REND.MÉDIO	18 229	18 888	18 888	3.6	-	-	-
RIO GRANDE DO SUL ...	C	ÁREA I	88 482	74 306	74 306	-16.0	-	3.5	3.4
		ÁREA II	78 905	71 484	71 484	-9.4	-	4.6	4.7
		PRODUÇÃO	1 191 202	1 168 023	1 168 023	-1.9	-	5.1	5.5
		REND.MÉDIO	15 097	16 340	16 340	8.2	-	-	-
CENTRO-OESTE .	P	ÁREA I	83 849	68 615	68 615	-18.2	-	3.3	3.2
		ÁREA II	73 881	68 615	68 605	-7.1	-0.0	4.3	4.5
		PRODUÇÃO	1 299 103	1 257 966	1 246 616	-4.0	-0.9	5.5	5.9
		REND.MÉDIO	17 584	18 334	18 171	3.3	-0.9	-	-
MATO GROSSO DO SUL ..	C	ÁREA I	30 902	31 388	31 388	1.6	-	1.2	1.5
		ÁREA II	30 902	31 388	31 378	1.5	-0.0	1.8	2.1
		PRODUÇÃO	634 529	692 020	680 670	7.3	-1.6	2.7	3.2
		REND.MÉDIO	20 534	22 047	21 693	5.6	-1.6	-	-

MANDIOCA

GRANDES REGIÕES E UNIDADES DA FEDERAÇÃO	SITUAÇÃO DA CULTURA	VARIÁVEL	SAFRA 2012	S A F R A 2013		VARIACÃO (%)		PARTICIPAÇÃO (%)	
				MÊS ANTERIOR	MÊS ATUAL	(1)	(2)	SAFRA 2012	SAFRA 2013
MATO GROSSO	P	ÁREA I	23 891	23 990	23 990	0.4	-	0.9	1.1
		ÁREA II	23 891	23 990	23 990	0.4	-	1.4	1.6
		PRODUÇÃO	349 917	347 591	347 591	-0.7	-	1.5	1.6
		REND.MÉDIO	14 646	14 489	14 489	-1.1	-	-	-
GOIÁS	P	ÁREA I	28 132	12 000	12 000	-57.3	-	1.1	0.6
		ÁREA II	18 164	12 000	12 000	-33.9	-	1.1	0.8
		PRODUÇÃO	299 602	199 800	199 800	-33.3	-	1.3	0.9
		REND.MÉDIO	16 494	16 650	16 650	0.9	-	-	-
DISTRITO FEDERAL	P	ÁREA I	924	1 237	1 237	33.9	-	0.0	0.1
		ÁREA II	924	1 237	1 237	33.9	-	0.1	0.1
		PRODUÇÃO	15 055	18 555	18 555	23.2	-	0.1	0.1
		REND.MÉDIO	16 293	15 000	15 000	-7.9	-	-	-

NOTAS - 1. SITUAÇÃO DA CULTURA: P (ÁREA I: ÁREA TOTAL PLANTADA, ÁREA II: A SER COLHIDA; PRODUÇÃO E RENDIMENTO MÉDIO ESPERADOS);
C (ÁREA I: ÁREA TOTAL PLANTADA, ÁREA II: COLHIDA; PRODUÇÃO E RENDIMENTO MÉDIO OBTIDOS).

2. ÁREA (ha), PRODUÇÃO (t) E RENDIMENTO MÉDIO (kg/ha).

PARA AS UNIDADES DA FEDERAÇÃO QUE, POR FORÇA DO CALENDÁRIO AGRÍCOLA, AINDA NÃO DISPÕEM DAS ESTIMATIVAS INICIAIS, OS DADOS CORRESPONDEM A UMA PROJEÇÃO OBTIDA A PARTIR DAS INFORMAÇÕES DE ANOS ANTERIORES.

(1) - VARIACÃO EM RELAÇÃO AO ANO ANTERIOR. (2) - VARIACÃO EM RELAÇÃO AO MÊS ANTERIOR.

FONTE: GRUPO DE COORDENAÇÃO DE ESTATÍSTICAS AGROPECUÁRIAS - GCEA/IBGE

MILHO (em grão) - TOTAL

GRANDES REGIÕES E UNIDADES DA FEDERAÇÃO	SITUAÇÃO DA CULTURA	VARIÁVEL	SAFRA 2012	S A F R A 2013		VARIACÃO (%)		PARTICIPACÃO (%)	
				MÊS ANTERIOR	MÊS ATUAL	(1)	(2)	SAFRA 2012	SAFRA 2013
TOTAL	P	ÁREA I	15 063 895	15 653 673	15 703 655	4.2	0.3	100.0	100.0
		ÁREA II	14 225 998	15 251 595	15 316 531	7.7	0.4	100.0	100.0
		PRODUÇÃO	71 296 478	80 013 394	80 755 776	13.3	0.9	100.0	100.0
		REND.MÉDIO	5 012	5 246	5 272	5.2	0.5	-	-
NORTE	P	ÁREA I	535 173	498 890	498 639	-6.8	-0.1	3.6	3.2
		ÁREA II	530 372	495 153	494 748	-6.7	-0.1	3.7	3.2
		PRODUÇÃO	1 635 979	1 418 899	1 418 899	-13.3	-	2.3	1.8
		REND.MÉDIO	3 085	2 866	2 868	-7.0	0.1	-	-
RONDÔNIA	P	ÁREA I	162 425	152 759	152 759	-6.0	-	1.1	1.0
		ÁREA II	161 602	149 112	149 112	-7.7	-	1.1	1.0
		PRODUÇÃO	535 827	455 099	455 099	-15.1	-	0.8	0.6
		REND.MÉDIO	3 316	3 052	3 052	-8.0	-	-	-
ACRE	P	ÁREA I	43 833	46 961	46 961	7.1	-	0.3	0.3
		ÁREA II	40 802	46 961	46 961	15.1	-	0.3	0.3
		PRODUÇÃO	96 687	112 141	112 141	16.0	-	0.1	0.1
		REND.MÉDIO	2 370	2 388	2 388	0.8	-	-	-
AMAZONAS	P	ÁREA I	14 580	12 654	12 654	-13.2	-	0.1	0.1
		ÁREA II	14 298	12 654	12 654	-11.5	-	0.1	0.1
		PRODUÇÃO	36 697	30 235	30 235	-17.6	-	0.1	0.0
		REND.MÉDIO	2 567	2 389	2 389	-6.9	-	-	-
RORAIMA	P	ÁREA I	6 500	6 500	6 500	-	-	0.0	0.0
		ÁREA II	5 900	6 500	6 500	10.2	-	0.0	0.0
		PRODUÇÃO	11 800	13 000	13 000	10.2	-	0.0	0.0
		REND.MÉDIO	2 000	2 000	2 000	-	-	-	-
PARÁ	P	ÁREA I	219 435	217 406	217 001	-1.1	-0.2	1.5	1.4
		ÁREA II	219 435	217 346	216 941	-1.1	-0.2	1.5	1.4
		PRODUÇÃO	612 949	601 894	601 894	-1.8	-	0.9	0.7
		REND.MÉDIO	2 793	2 769	2 774	-0.7	0.2	-	-
AMAPÁ	P	ÁREA I	2 600	2 280	2 434	-6.4	6.8	0.0	0.0
		ÁREA II	2 535	2 250	2 250	-11.2	-	0.0	0.0
		PRODUÇÃO	2 120	2 011	2 011	-5.1	-	0.0	0.0
		REND.MÉDIO	836	894	894	6.9	-	-	-
TOCANTINS	P	ÁREA I	85 800	60 330	60 330	-29.7	-	0.6	0.4
		ÁREA II	85 800	60 330	60 330	-29.7	-	0.6	0.4
		PRODUÇÃO	339 899	204 519	204 519	-39.8	-	0.5	0.3
		REND.MÉDIO	3 962	3 390	3 390	-14.4	-	-	-
NORDESTE	P	ÁREA I	2 444 515	2 283 795	2 273 577	-7.0	-0.4	16.2	14.5
		ÁREA II	1 788 445	1 977 996	1 986 365	11.1	0.4	12.6	13.0
		PRODUÇÃO	3 900 552	4 888 868	4 936 793	26.6	1.0	5.5	6.1
		REND.MÉDIO	2 181	2 472	2 485	13.9	0.5	-	-
MARANHÃO	P	ÁREA I	451 900	505 265	505 265	11.8	-	3.0	3.2
		ÁREA II	445 893	505 265	505 265	13.3	-	3.1	3.3
		PRODUÇÃO	783 491	1 318 794	1 318 803	68.3	0.0	1.1	1.6
		REND.MÉDIO	1 757	2 610	2 610	48.5	-	-	-
PIAUI	P	ÁREA I	354 837	383 606	383 618	8.1	0.0	2.4	2.4
		ÁREA II	269 061	279 794	271 872	1.0	-2.8	1.9	1.8
		PRODUÇÃO	769 387	531 805	484 602	-37.0	-8.9	1.1	0.6
		REND.MÉDIO	2 860	1 901	1 782	-37.7	-6.3	-	-
CEARÁ	P	ÁREA I	535 959	411 027	402 513	-24.9	-2.1	3.6	2.6
		ÁREA II	497 598	372 691	364 177	-26.8	-2.3	3.5	2.4
		PRODUÇÃO	122 501	177 736	153 653	25.4	-13.5	0.2	0.2
		REND.MÉDIO	246	477	422	71.5	-11.5	-	-
RIO GRANDE DO NORTE .	P	ÁREA I	23 205	40 610	40 362	73.9	-0.6	0.2	0.3
		ÁREA II	6 195	21 084	21 780	251.6	3.3	0.0	0.1
		PRODUÇÃO	2 489	14 146	13 458	440.7	-4.9	0.0	0.0
		REND.MÉDIO	402	671	618	53.7	-7.9	-	-
PARAÍBA	P	ÁREA I	78 522	56 421	56 421	-28.1	-	0.5	0.4
		ÁREA II	16 029	56 421	56 421	252.0	-	0.1	0.4
		PRODUÇÃO	6 548	34 931	34 931	433.5	-	0.0	0.0
		REND.MÉDIO	409	619	619	51.3	-	-	-

MILHO (em grão) - TOTAL

GRANDES REGIÕES E UNIDADES DA FEDERAÇÃO	SITUAÇÃO DA CULTURA	VARIÁVEL	SAFRA 2012	S A F R A 2013		VARIACÃO (%)		PARTICIPACÃO (%)	
				MÊS ANTERIOR	MÊS ATUAL	(1)	(2)	SAFRA 2012	SAFRA 2013
PERNAMBUCO	P	ÁREA I	222 271	13 044	12 490	-94.4	-4.2	1.5	0.1
		ÁREA II	34 160	2 659	2 190	-93.6	-17.6	0.2	0.0
		PRODUÇÃO	17 948	1 401	1 112	-93.8	-20.6	0.0	0.0
		REND.MÉDIO	525	527	508	-3.2	-3.6	-	-
ALAGOAS	P	ÁREA I	33 943	31 959	31 878	-6.1	-0.3	0.2	0.2
		ÁREA II	33 893	31 959	25 989	-23.3	-18.7	0.2	0.2
		PRODUÇÃO	24 675	20 351	18 984	-23.1	-6.7	0.0	0.0
		REND.MÉDIO	728	637	730	0.3	14.6	-	-
SERGIPE	P	ÁREA I	153 933	150 941	161 654	5.0	7.1	1.0	1.0
		ÁREA II	81 690	150 941	155 794	90.7	3.2	0.6	1.0
		PRODUÇÃO	290 575	687 809	770 897	165.3	12.1	0.4	1.0
		REND.MÉDIO	3 557	4 557	4 948	39.1	8.6	-	-
BAHIA	P	ÁREA I	589 945	690 922	679 376	15.2	-1.7	3.9	4.3
		ÁREA II	403 926	557 182	582 877	44.3	4.6	2.8	3.8
		PRODUÇÃO	1 882 938	2 101 895	2 140 353	13.7	1.8	2.6	2.7
		REND.MÉDIO	4 662	3 772	3 672	-21.2	-2.7	-	-
SUDESTE	P	ÁREA I	2 171 261	2 161 495	2 161 404	-0.5	-0.0	14.4	13.8
		ÁREA II	2 128 796	2 101 016	2 101 046	-1.3	0.0	15.0	13.7
		PRODUÇÃO	12 470 772	12 201 127	12 207 960	-2.1	0.1	17.5	15.1
		REND.MÉDIO	5 858	5 807	5 810	-0.8	0.1	-	-
MINAS GERAIS	P	ÁREA I	1 272 944	1 279 967	1 279 876	0.5	-0.0	8.5	8.2
		ÁREA II	1 230 479	1 221 288	1 221 318	-0.7	0.0	8.6	8.0
		PRODUÇÃO	7 625 142	7 442 140	7 448 973	-2.3	0.1	10.7	9.2
		REND.MÉDIO	6 197	6 094	6 099	-1.6	0.1	-	-
ESPÍRITO SANTO	P	ÁREA I	31 230	25 920	25 920	-17.0	-	0.2	0.2
		ÁREA II	31 230	24 120	24 120	-22.8	-	0.2	0.2
		PRODUÇÃO	75 584	64 677	64 677	-14.4	-	0.1	0.1
		REND.MÉDIO	2 420	2 681	2 681	10.8	-	-	-
RIO DE JANEIRO	P	ÁREA I	6 165	5 608	5 608	-9.0	-	0.0	0.0
		ÁREA II	6 165	5 608	5 608	-9.0	-	0.0	0.0
		PRODUÇÃO	15 009	13 310	13 310	-11.3	-	0.0	0.0
		REND.MÉDIO	2 435	2 373	2 373	-2.5	-	-	-
SÃO PAULO	P	ÁREA I	860 922	850 000	850 000	-1.3	-	5.7	5.4
		ÁREA II	860 922	850 000	850 000	-1.3	-	6.1	5.5
		PRODUÇÃO	4 755 037	4 681 000	4 681 000	-1.6	-	6.7	5.8
		REND.MÉDIO	5 523	5 507	5 507	-0.3	-	-	-
SUL	P	ÁREA I	4 658 347	4 542 186	4 529 373	-2.8	-0.3	30.9	28.8
		ÁREA II	4 524 270	4 512 283	4 499 470	-0.5	-0.3	31.8	29.4
		PRODUÇÃO	22 541 347	26 792 688	26 228 411	16.4	-2.1	31.6	32.5
		REND.MÉDIO	4 982	5 938	5 829	17.0	-1.8	-	-
PARANÁ	P	ÁREA I	3 013 870	3 044 478	3 031 665	0.6	-0.4	20.0	19.3
		ÁREA II	2 999 119	3 044 478	3 031 665	1.1	-0.4	21.1	19.8
		PRODUÇÃO	16 515 836	18 116 448	17 552 171	6.3	-3.1	23.2	21.7
		REND.MÉDIO	5 507	5 951	5 790	5.1	-2.7	-	-
SANTA CATARINA	P	ÁREA I	525 257	484 420	484 420	-7.8	-	3.5	3.1
		ÁREA II	518 045	484 280	484 280	-6.5	-	3.6	3.2
		PRODUÇÃO	2 870 450	3 326 284	3 326 284	15.9	-	4.0	4.1
		REND.MÉDIO	5 541	6 869	6 869	24.0	-	-	-
RIO GRANDE DO SUL ...	P	ÁREA I	1 119 220	1 013 288	1 013 288	-9.5	-	7.4	6.5
		ÁREA II	1 007 106	983 525	983 525	-2.3	-	7.1	6.4
		PRODUÇÃO	3 155 061	5 349 956	5 349 956	69.6	-	4.4	6.6
		REND.MÉDIO	3 133	5 440	5 440	73.6	-	-	-
CENTRO-OESTE .	P	ÁREA I	5 254 599	6 167 307	6 240 662	18.8	1.2	34.9	39.7
		ÁREA II	5 254 115	6 165 147	6 234 902	18.7	1.1	36.9	40.7
		PRODUÇÃO	30 747 828	34 711 812	35 963 713	17.0	3.6	43.1	44.5
		REND.MÉDIO	5 852	5 630	5 768	-1.4	2.5	-	-
MATO GROSSO DO SUL ..	P	ÁREA I	1 244 808	1 481 956	1 533 797	23.2	3.5	8.3	9.8
		ÁREA II	1 244 604	1 479 796	1 528 037	22.8	3.3	8.7	10.0
		PRODUÇÃO	6 477 070	7 280 819	7 839 371	21.0	7.7	9.1	9.7
		REND.MÉDIO	5 204	4 920	5 130	-1.4	4.3	-	-

MILHO (em grão) - TOTAL

GRANDES REGIÕES E UNIDADES DA FEDERAÇÃO	SITUAÇÃO DA CULTURA	VARIÁVEL	SAFRA 2012	S A F R A 2013		VARIACÃO (%)		PARTICIPACÃO (%)	
				MÊS ANTERIOR	MÊS ATUAL	(1)	(2)	SAFRA 2012	SAFRA 2013
MATO GROSSO	P	ÁREA I	2 740 833	3 440 079	3 440 079	25.5	-	18.2	21.9
		ÁREA II	2 740 553	3 440 079	3 440 079	25.5	-	19.3	22.5
		PRODUÇÃO	15 646 716	20 041 578	20 041 578	28.1	-	21.9	24.8
		REND.MÉDIO	5 709	5 826	5 826	2.0	-	-	-
GOIÁS	P	ÁREA I	1 220 964	1 192 788	1 213 568	-0.6	1.7	8.1	7.7
		ÁREA II	1 220 964	1 192 788	1 213 568	-0.6	1.7	8.6	7.9
		PRODUÇÃO	8 230 149	6 943 417	7 601 113	-7.6	9.5	11.5	9.4
		REND.MÉDIO	6 741	5 821	6 263	-7.1	7.6	-	-
DISTRITO FEDERAL	P	ÁREA I	47 994	52 484	53 218	10.9	1.4	0.3	0.3
		ÁREA II	47 994	52 484	53 218	10.9	1.4	0.3	0.3
		PRODUÇÃO	393 893	445 998	481 651	22.3	8.0	0.6	0.6
		REND.MÉDIO	8 207	8 498	9 051	10.3	6.5	-	-

NOTAS - 1. SITUAÇÃO DA CULTURA: P (ÁREA I: PLANTADA; ÁREA II: A SER COLHIDA; PRODUÇÃO E RENDIMENTO MÉDIO ESPERADOS);
C (ÁREA I: PLANTADA; ÁREA II: COLHIDA; PRODUÇÃO E RENDIMENTO MÉDIO OBTIDOS).
A DIFERENÇA ENTRE AS ÁREAS I E II REFERE-SE A ÁREA PERDIDA.

2. ÁREA (ha), PRODUÇÃO (t) E RENDIMENTO MÉDIO (kg/ha).

PARA AS UNIDADES DA FEDERAÇÃO QUE, POR FORÇA DO CALENDÁRIO AGRÍCOLA, AINDA NÃO DISPÕEM DAS ESTIMATIVAS INICIAIS, OS DADOS CORRESPONDEM A UMA PROJEÇÃO OBTIDA A PARTIR DAS INFORMAÇÕES DE ANOS ANTERIORES.

(1) - VARIACÃO EM RELAÇÃO AO ANO ANTERIOR. (2) - VARIACÃO EM RELAÇÃO AO MÊS ANTERIOR.

FONTE: GRUPO DE COORDENAÇÃO DE ESTATÍSTICAS AGROPECUÁRIAS - GCEA/IBGE

MILHO (em grão) 1ª safra

GRANDES REGIÕES E UNIDADES DA FEDERAÇÃO	SITUAÇÃO DA CULTURA	VARIÁVEL	SAFRA 2012	S A F R A 2013		VARIACÃO (%)		PARTICIPACÃO (%)	
				MÊS ANTERIOR	MÊS ATUAL	(1)	(2)	SAFRA 2012	SAFRA 2013
TOTAL	P	ÁREA I	7 656 441	6 869 995	6 810 436	-11.0	-0.9	100.0	100.0
		ÁREA II	6 967 718	6 470 151	6 437 033	-7.6	-0.5	100.0	100.0
		PRODUÇÃO	33 212 685	34 475 274	34 438 283	3.7	-0.1	100.0	100.0
		REND.MÉDIO	4 767	5 328	5 350	12.2	0.4	-	-
NORTE	P	ÁREA I	531 673	476 040	475 789	-10.5	-0.1	6.9	7.0
		ÁREA II	526 872	472 303	471 898	-10.4	-0.1	7.6	7.3
		PRODUÇÃO	1 627 829	1 365 634	1 365 634	-16.1	-	4.9	4.0
		REND.MÉDIO	3 090	2 891	2 894	-6.3	0.1	-	-
RONDÔNIA	C	ÁREA I	162 425	152 759	152 759	-6.0	-	2.1	2.2
		ÁREA II	161 602	149 112	149 112	-7.7	-	2.3	2.3
		PRODUÇÃO	535 827	455 099	455 099	-15.1	-	1.6	1.3
		REND.MÉDIO	3 316	3 052	3 052	-8.0	-	-	-
ACRE	C	ÁREA I	43 833	46 961	46 961	7.1	-	0.6	0.7
		ÁREA II	40 802	46 961	46 961	15.1	-	0.6	0.7
		PRODUÇÃO	96 687	112 141	112 141	16.0	-	0.3	0.3
		REND.MÉDIO	2 370	2 388	2 388	0.8	-	-	-
AMAZONAS	C	ÁREA I	14 580	12 654	12 654	-13.2	-	0.2	0.2
		ÁREA II	14 298	12 654	12 654	-11.5	-	0.2	0.2
		PRODUÇÃO	36 697	30 235	30 235	-17.6	-	0.1	0.1
		REND.MÉDIO	2 567	2 389	2 389	-6.9	-	-	-
RORAIMA	P	ÁREA I	6 500	6 500	6 500	-	-	0.1	0.1
		ÁREA II	5 900	6 500	6 500	10.2	-	0.1	0.1
		PRODUÇÃO	11 800	13 000	13 000	10.2	-	0.0	0.0
		REND.MÉDIO	2 000	2 000	2 000	-	-	-	-
PARÁ	P	ÁREA I	215 935	194 556	194 151	-10.1	-0.2	2.8	2.9
		ÁREA II	215 935	194 496	194 091	-10.1	-0.2	3.1	3.0
		PRODUÇÃO	604 799	548 629	548 629	-9.3	-	1.8	1.6
		REND.MÉDIO	2 801	2 821	2 827	0.9	0.2	-	-
AMAPÁ	C	ÁREA I	2 600	2 280	2 434	-6.4	6.8	0.0	0.0
		ÁREA II	2 535	2 250	2 250	-11.2	-	0.0	0.0
		PRODUÇÃO	2 120	2 011	2 011	-5.1	-	0.0	0.0
		REND.MÉDIO	836	894	894	6.9	-	-	-
TOCANTINS	P	ÁREA I	85 800	60 330	60 330	-29.7	-	1.1	0.9
		ÁREA II	85 800	60 330	60 330	-29.7	-	1.2	0.9
		PRODUÇÃO	339 899	204 519	204 519	-39.8	-	1.0	0.6
		REND.MÉDIO	3 962	3 390	3 390	-14.4	-	-	-
NORDESTE	P	ÁREA I	2 053 637	1 746 021	1 686 784	-17.9	-3.4	26.8	24.8
		ÁREA II	1 546 501	1 440 222	1 407 459	-9.0	-2.3	22.2	21.9
		PRODUÇÃO	3 339 216	3 062 423	3 017 897	-9.6	-1.5	10.1	8.8
		REND.MÉDIO	2 159	2 126	2 144	-0.7	0.8	-	-
MARANHÃO	C	ÁREA I	381 343	373 111	373 111	-2.2	-	5.0	5.5
		ÁREA II	375 336	373 111	373 111	-0.6	-	5.4	5.8
		PRODUÇÃO	649 212	756 580	756 589	16.5	0.0	2.0	2.2
		REND.MÉDIO	1 730	2 028	2 028	17.2	-	-	-
PIAUI	P	ÁREA I	354 356	383 254	383 254	8.2	-	4.6	5.6
		ÁREA II	268 580	279 442	271 508	1.1	-2.8	3.9	4.2
		PRODUÇÃO	767 916	530 818	483 677	-37.0	-8.9	2.3	1.4
		REND.MÉDIO	2 859	1 900	1 781	-37.7	-6.3	-	-
CEARÁ	C	ÁREA I	535 959	411 027	402 513	-24.9	-2.1	7.0	5.9
		ÁREA II	497 598	372 691	364 177	-26.8	-2.3	7.1	5.7
		PRODUÇÃO	122 501	177 736	153 653	25.4	-13.5	0.4	0.4
		REND.MÉDIO	246	477	422	71.5	-11.5	-	-
RIO GRANDE DO NORTE .	P	ÁREA I	23 205	40 610	40 362	73.9	-0.6	0.3	0.6
		ÁREA II	6 195	21 084	21 780	251.6	3.3	0.1	0.3
		PRODUÇÃO	2 489	14 146	13 458	440.7	-4.9	0.0	0.0
		REND.MÉDIO	402	671	618	53.7	-7.9	-	-
PARAÍBA	P	ÁREA I	78 522	56 421	56 421	-28.1	-	1.0	0.8
		ÁREA II	16 029	56 421	56 421	252.0	-	0.2	0.9
		PRODUÇÃO	6 548	34 931	34 931	433.5	-	0.0	0.1
		REND.MÉDIO	409	619	619	51.3	-	-	-

MILHO (em grão) 1ª safra

GRANDES REGIÕES E UNIDADES DA FEDERAÇÃO	SITUAÇÃO DA CULTURA	VARIÁVEL	SAFRA 2012	S A F R A 2013		VARIACÃO (%)		PARTICIPACÃO (%)	
				MÊS ANTERIOR	MÊS ATUAL	(1)	(2)	SAFRA 2012	SAFRA 2013
PERNAMBUCO	P	ÁREA I	222 271	13 044	12 490	-94.4	-4.2	2.9	0.2
		ÁREA II	34 160	2 659	2 190	-93.6	-17.6	0.5	0.0
		PRODUÇÃO	17 948	1 401	1 112	-93.8	-20.6	0.1	0.0
		REND.MÉDIO	525	527	508	-3.2	-3.6	-	-
ALAGOAS	P	ÁREA I	33 943	31 959	31 878	-6.1	-0.3	0.4	0.5
		ÁREA II	33 893	31 959	25 989	-23.3	-18.7	0.5	0.4
		PRODUÇÃO	24 675	20 351	18 984	-23.1	-6.7	0.1	0.1
		REND.MÉDIO	728	637	730	0.3	14.6	-	-
BAHIA	C	ÁREA I	424 038	436 595	386 755	-8.8	-11.4	5.5	5.7
		ÁREA II	314 710	302 855	292 283	-7.1	-3.5	4.5	4.5
		PRODUÇÃO	1 747 927	1 526 460	1 555 493	-11.0	1.9	5.3	4.5
		REND.MÉDIO	5 554	5 040	5 322	-4.2	5.6	-	-
SUDESTE	C	ÁREA I	1 773 511	1 732 383	1 732 312	-2.3	-0.0	23.2	25.4
		ÁREA II	1 731 186	1 672 078	1 672 128	-3.4	0.0	24.8	26.0
		PRODUÇÃO	10 582 989	10 248 530	10 256 065	-3.1	0.1	31.9	29.8
		REND.MÉDIO	6 113	6 129	6 134	0.3	0.1	-	-
MINAS GERAIS	C	ÁREA I	1 177 006	1 160 855	1 160 784	-1.4	-0.0	15.4	17.0
		ÁREA II	1 134 681	1 102 350	1 102 400	-2.8	0.0	16.3	17.1
		PRODUÇÃO	7 091 516	6 822 543	6 830 078	-3.7	0.1	21.4	19.8
		REND.MÉDIO	6 250	6 189	6 196	-0.9	0.1	-	-
ESPÍRITO SANTO	C	ÁREA I	31 230	25 920	25 920	-17.0	-	0.4	0.4
		ÁREA II	31 230	24 120	24 120	-22.8	-	0.4	0.4
		PRODUÇÃO	75 584	64 677	64 677	-14.4	-	0.2	0.2
		REND.MÉDIO	2 420	2 681	2 681	10.8	-	-	-
RIO DE JANEIRO	C	ÁREA I	6 165	5 608	5 608	-9.0	-	0.1	0.1
		ÁREA II	6 165	5 608	5 608	-9.0	-	0.1	0.1
		PRODUÇÃO	15 009	13 310	13 310	-11.3	-	0.0	0.0
		REND.MÉDIO	2 435	2 373	2 373	-2.5	-	-	-
SÃO PAULO	C	ÁREA I	559 110	540 000	540 000	-3.4	-	7.3	7.9
		ÁREA II	559 110	540 000	540 000	-3.4	-	8.0	8.4
		PRODUÇÃO	3 400 880	3 348 000	3 348 000	-1.6	-	10.2	9.7
		REND.MÉDIO	6 083	6 200	6 200	1.9	-	-	-
SUL	C	ÁREA I	2 620 266	2 372 784	2 372 784	-9.4	-	34.2	34.8
		ÁREA II	2 486 189	2 342 881	2 342 881	-5.8	-	35.7	36.4
		PRODUÇÃO	12 628 129	15 804 433	15 804 433	25.2	-	38.0	45.9
		REND.MÉDIO	5 079	6 746	6 746	32.8	-	-	-
PARANÁ	C	ÁREA I	975 789	875 076	875 076	-10.3	-	12.7	12.8
		ÁREA II	961 038	875 076	875 076	-8.9	-	13.8	13.6
		PRODUÇÃO	6 602 618	7 128 193	7 128 193	8.0	-	19.9	20.7
		REND.MÉDIO	6 870	8 146	8 146	18.6	-	-	-
SANTA CATARINA	C	ÁREA I	525 257	484 420	484 420	-7.8	-	6.9	7.1
		ÁREA II	518 045	484 280	484 280	-6.5	-	7.4	7.5
		PRODUÇÃO	2 870 450	3 326 284	3 326 284	15.9	-	8.6	9.7
		REND.MÉDIO	5 541	6 869	6 869	24.0	-	-	-
RIO GRANDE DO SUL ...	C	ÁREA I	1 119 220	1 013 288	1 013 288	-9.5	-	14.6	14.9
		ÁREA II	1 007 106	983 525	983 525	-2.3	-	14.5	15.3
		PRODUÇÃO	3 155 061	5 349 956	5 349 956	69.6	-	9.5	15.5
		REND.MÉDIO	3 133	5 440	5 440	73.6	-	-	-
CENTRO-OESTE .	P	ÁREA I	677 354	542 767	542 767	-19.9	-	8.8	8.0
		ÁREA II	676 970	542 667	542 667	-19.8	-	9.7	8.4
		PRODUÇÃO	5 034 522	3 994 254	3 994 254	-20.7	-	15.2	11.6
		REND.MÉDIO	7 437	7 360	7 360	-1.0	-	-	-
MATO GROSSO DO SUL ..	P	ÁREA I	69 521	48 137	48 137	-30.8	-	0.9	0.7
		ÁREA II	69 417	48 037	48 037	-30.8	-	1.0	0.7
		PRODUÇÃO	465 835	380 171	380 171	-18.4	-	1.4	1.1
		REND.MÉDIO	6 711	7 914	7 914	17.9	-	-	-
MATO GROSSO	C	ÁREA I	93 867	87 015	87 015	-7.3	-	1.2	1.3
		ÁREA II	93 587	87 015	87 015	-7.0	-	1.3	1.4
		PRODUÇÃO	567 197	504 114	504 114	-11.1	-	1.7	1.5
		REND.MÉDIO	6 061	5 793	5 793	-4.4	-	-	-

MILHO (em grão) 1ª safra

GRANDES REGIÕES E UNIDADES DA FEDERAÇÃO	SITUAÇÃO DA CULTURA	VARIÁVEL	SAFRA 2012	S A F R A 2013		VARIACÃO (%)		PARTICIPAÇÃO (%)	
				MÊS ANTERIOR	MÊS ATUAL	(1)	(2)	SAFRA 2012	SAFRA 2013
GOIÁS	C	ÁREA I	474 976	372 770	372 770	-21.5	-	6.2	5.5
		ÁREA II	474 976	372 770	372 770	-21.5	-	6.8	5.8
		PRODUÇÃO	3 663 422	2 805 083	2 805 083	-23.4	-	11.0	8.1
		REND.MÉDIO	7 713	7 525	7 525	-2.4	-	-	-
DISTRITO FEDERAL	C	ÁREA I	38 990	34 845	34 845	-10.6	-	0.5	0.5
		ÁREA II	38 990	34 845	34 845	-10.6	-	0.6	0.5
		PRODUÇÃO	338 068	304 886	304 886	-9.8	-	1.0	0.9
		REND.MÉDIO	8 671	8 750	8 750	0.9	-	-	-

NOTAS - 1. SITUAÇÃO DA CULTURA: P (ÁREA I: PLANTADA; ÁREA II: A SER COLHIDA; PRODUÇÃO E RENDIMENTO MÉDIO ESPERADOS);

C (ÁREA I: PLANTADA; ÁREA II: COLHIDA; PRODUÇÃO E RENDIMENTO MÉDIO OBTIDOS).

A DIFERENÇA ENTRE AS ÁREAS I E II REFERE-SE A ÁREA PERDIDA.

2. ÁREA (ha), PRODUÇÃO (t) E RENDIMENTO MÉDIO (kg/ha).

PARA AS UNIDADES DA FEDERAÇÃO QUE, POR FORÇA DO CALENDÁRIO AGRÍCOLA, AINDA NÃO DISPÕEM DAS ESTIMATIVAS

INICIAIS, OS DADOS CORRESPONDEM A UMA PROJEÇÃO OBTIDA A PARTIR DAS INFORMAÇÕES DE ANOS ANTERIORES.

(1) - VARIACÃO EM RELAÇÃO AO ANO ANTERIOR. (2) - VARIACÃO EM RELAÇÃO AO MÊS ANTERIOR.

FONTE: GRUPO DE COORDENAÇÃO DE ESTATÍSTICAS AGROPECUÁRIAS - GCEA/IBGE

MILHO (em grão) 2ª safra

GRANDES REGIÕES E UNIDADES DA FEDERAÇÃO	SITUAÇÃO DA CULTURA	VARIÁVEL	SAFRA 2012	S A F R A 2013		VARIACÃO (%)		PARTICIPACÃO (%)	
				MÊS ANTERIOR	MÊS ATUAL	(1)	(2)	SAFRA 2012	SAFRA 2013
TOTAL	P	ÁREA I	7 407 454	8 783 678	8 893 219	20.1	1.2	100.0	100.0
		ÁREA II	7 258 280	8 781 444	8 879 498	22.3	1.1	100.0	100.0
		PRODUÇÃO	38 083 793	45 538 120	46 317 493	21.6	1.7	100.0	100.0
		REND.MÉDIO	5 247	5 186	5 216	-0.6	0.6	-	-
NORTE	P	ÁREA I	3 500	22 850	22 850	552.9	-	0.0	0.3
		ÁREA II	3 500	22 850	22 850	552.9	-	0.0	0.3
		PRODUÇÃO	8 150	53 265	53 265	553.6	-	0.0	0.1
		REND.MÉDIO	2 329	2 331	2 331	0.1	-	-	-
PARÁ	P	ÁREA I	3 500	22 850	22 850	552.9	-	0.0	0.3
		ÁREA II	3 500	22 850	22 850	552.9	-	0.0	0.3
		PRODUÇÃO	8 150	53 265	53 265	553.6	-	0.0	0.1
		REND.MÉDIO	2 329	2 331	2 331	0.1	-	-	-
NORDESTE	P	ÁREA I	390 878	537 774	586 793	50.1	9.1	5.3	6.6
		ÁREA II	241 944	537 774	578 906	139.3	7.6	3.3	6.5
		PRODUÇÃO	561 336	1 826 445	1 918 896	241.8	5.1	1.5	4.1
		REND.MÉDIO	2 320	3 396	3 315	42.9	-2.4	-	-
MARANHÃO	C	ÁREA I	70 557	132 154	132 154	87.3	-	1.0	1.5
		ÁREA II	70 557	132 154	132 154	87.3	-	1.0	1.5
		PRODUÇÃO	134 279	562 214	562 214	318.7	-	0.4	1.2
		REND.MÉDIO	1 903	4 254	4 254	123.5	-	-	-
PIAUI	P	ÁREA I	481	352	364	-24.3	3.4	0.0	0.0
		ÁREA II	481	352	364	-24.3	3.4	0.0	0.0
		PRODUÇÃO	1 471	987	925	-37.1	-6.3	0.0	0.0
		REND.MÉDIO	3 058	2 804	2 541	-16.9	-9.4	-	-
SERGIPE	P	ÁREA I	153 933	150 941	161 654	5.0	7.1	2.1	1.8
		ÁREA II	81 690	150 941	155 794	90.7	3.2	1.1	1.8
		PRODUÇÃO	290 575	687 809	770 897	165.3	12.1	0.8	1.7
		REND.MÉDIO	3 557	4 557	4 948	39.1	8.6	-	-
BAHIA	C	ÁREA I	165 907	254 327	292 621	76.4	15.1	2.2	3.3
		ÁREA II	89 216	254 327	290 594	225.7	14.3	1.2	3.3
		PRODUÇÃO	135 011	575 435	584 860	333.2	1.6	0.4	1.3
		REND.MÉDIO	1 513	2 263	2 013	33.0	-11.0	-	-
SUDESTE	P	ÁREA I	397 750	429 112	429 092	7.9	-0.0	5.4	4.8
		ÁREA II	397 610	428 938	428 918	7.9	-0.0	5.5	4.8
		PRODUÇÃO	1 887 783	1 952 597	1 951 895	3.4	-0.0	5.0	4.2
		REND.MÉDIO	4 748	4 552	4 551	-4.1	-0.0	-	-
MINAS GERAIS	C	ÁREA I	95 938	119 112	119 092	24.1	-0.0	1.3	1.3
		ÁREA II	95 798	118 938	118 918	24.1	-0.0	1.3	1.3
		PRODUÇÃO	533 626	619 597	618 895	16.0	-0.1	1.4	1.3
		REND.MÉDIO	5 570	5 209	5 204	-6.6	-0.1	-	-
SÃO PAULO	P	ÁREA I	301 812	310 000	310 000	2.7	-	4.1	3.5
		ÁREA II	301 812	310 000	310 000	2.7	-	4.2	3.5
		PRODUÇÃO	1 354 157	1 333 000	1 333 000	-1.6	-	3.6	2.9
		REND.MÉDIO	4 487	4 300	4 300	-4.2	-	-	-
SUL	C	ÁREA I	2 038 081	2 169 402	2 156 589	5.8	-0.6	27.5	24.2
		ÁREA II	2 038 081	2 169 402	2 156 589	5.8	-0.6	28.1	24.3
		PRODUÇÃO	9 913 218	10 988 255	10 423 978	5.2	-5.1	26.0	22.5
		REND.MÉDIO	4 864	5 065	4 834	-0.6	-4.6	-	-
PARANÁ	C	ÁREA I	2 038 081	2 169 402	2 156 589	5.8	-0.6	27.5	24.2
		ÁREA II	2 038 081	2 169 402	2 156 589	5.8	-0.6	28.1	24.3
		PRODUÇÃO	9 913 218	10 988 255	10 423 978	5.2	-5.1	26.0	22.5
		REND.MÉDIO	4 864	5 065	4 834	-0.6	-4.6	-	-
CENTRO-OESTE .	C	ÁREA I	4 577 245	5 624 540	5 697 895	24.5	1.3	61.8	64.1
		ÁREA II	4 577 145	5 622 480	5 692 235	24.4	1.2	63.1	64.1
		PRODUÇÃO	25 713 306	30 717 558	31 969 459	24.3	4.1	67.5	69.0
		REND.MÉDIO	5 618	5 463	5 616	-0.0	2.8	-	-
MATO GROSSO DO SUL ..	C	ÁREA I	1 175 287	1 433 819	1 485 660	26.4	3.6	15.9	16.7
		ÁREA II	1 175 187	1 431 759	1 480 000	25.9	3.4	16.2	16.7
		PRODUÇÃO	6 011 235	6 900 648	7 459 200	24.1	8.1	15.8	16.1
		REND.MÉDIO	5 115	4 820	5 040	-1.5	4.6	-	-

MILHO (em grão) 2ª safra

GRANDES REGIÕES E UNIDADES DA FEDERAÇÃO	SITUAÇÃO DA CULTURA	VARIÁVEL	SAFRA 2012	S A F R A 2013		VARIACÃO (%)		PARTICIPACÃO (%)	
				MÊS ANTERIOR	MÊS ATUAL	(1)	(2)	SAFRA 2012	SAFRA 2013
MATO GROSSO	C	ÁREA I	2 646 966	3 353 064	3 353 064	26.7	-	35.7	37.7
		ÁREA II	2 646 966	3 353 064	3 353 064	26.7	-	36.5	37.8
		PRODUÇÃO	15 079 519	19 537 464	19 537 464	29.6	-	39.6	42.2
		REND.MÉDIO	5 697	5 827	5 827	2.3	-	-	-
GOIÁS	C	ÁREA I	745 988	820 018	840 798	12.7	2.5	10.1	9.5
		ÁREA II	745 988	820 018	840 798	12.7	2.5	10.3	9.5
		PRODUÇÃO	4 566 727	4 138 334	4 796 030	5.0	15.9	12.0	10.4
		REND.MÉDIO	6 122	5 047	5 704	-6.8	13.0	-	-
DISTRITO FEDERAL	C	ÁREA I	9 004	17 639	18 373	104.1	4.2	0.1	0.2
		ÁREA II	9 004	17 639	18 373	104.1	4.2	0.1	0.2
		PRODUÇÃO	55 825	141 112	176 765	216.6	25.3	0.1	0.4
		REND.MÉDIO	6 200	8 000	9 621	55.2	20.3	-	-

NOTAS - 1. SITUAÇÃO DA CULTURA: P (ÁREA I: PLANTADA; ÁREA II: A SER COLHIDA; PRODUÇÃO E RENDIMENTO MÉDIO ESPERADOS);
C (ÁREA I: PLANTADA; ÁREA II: COLHIDA; PRODUÇÃO E RENDIMENTO MÉDIO OBTIDOS).
A DIFERENÇA ENTRE AS ÁREAS I E II REFERE-SE A ÁREA PERDIDA.

2. ÁREA (ha), PRODUÇÃO (t) E RENDIMENTO MÉDIO (kg/ha).

PARA AS UNIDADES DA FEDERAÇÃO QUE, POR FORÇA DO CALENDÁRIO AGRÍCOLA, AINDA NÃO DISPÕEM DAS ESTIMATIVAS INICIAIS, OS DADOS CORRESPONDEM A UMA PROJEÇÃO OBTIDA A PARTIR DAS INFORMAÇÕES DE ANOS ANTERIORES.

(1) - VARIACÃO EM RELAÇÃO AO ANO ANTERIOR. (2) - VARIACÃO EM RELAÇÃO AO MÊS ANTERIOR.

FONTE: GRUPO DE COORDENAÇÃO DE ESTATÍSTICAS AGROPECUÁRIAS - GCEA/IBGE

PIMENTA-DO-REINO

GRANDES REGIÕES E UNIDADES DA FEDERAÇÃO	SITUAÇÃO DA CULTURA	VARIÁVEL	SAFRA 2012	S A F R A 2013		VARIACÃO (%)		PARTICIPACÃO (%)	
				MÊS ANTERIOR	MÊS ATUAL	(1)	(2)	SAFRA 2012	SAFRA 2013
TOTAL	P	ÁREA I	23 713	24 192	24 108	1.7	-0.3	100.0	100.0
		ÁREA II	19 292	18 816	18 732	-2.9	-0.4	100.0	100.0
		PRODUÇÃO	43 056	42 020	41 962	-2.5	-0.1	100.0	100.0
		REND.MÉDIO	2 232	2 233	2 240	0.4	0.3	-	-
NORTE	C	ÁREA I	18 772	18 922	18 838	0.4	-0.4	79.2	78.1
		ÁREA II	15 022	14 498	14 414	-4.0	-0.6	77.9	76.9
		PRODUÇÃO	32 267	31 085	31 027	-3.8	-0.2	74.9	73.9
		REND.MÉDIO	2 148	2 144	2 153	0.2	0.4	-	-
PARÁ	C	ÁREA I	18 772	18 922	18 838	0.4	-0.4	79.2	78.1
		ÁREA II	15 022	14 498	14 414	-4.0	-0.6	77.9	76.9
		PRODUÇÃO	32 267	31 085	31 027	-3.8	-0.2	74.9	73.9
		REND.MÉDIO	2 148	2 144	2 153	0.2	0.4	-	-
NORDESTE	P	ÁREA I	2 029	1 991	1 991	-1.9	-	8.6	8.3
		ÁREA II	1 889	1 936	1 936	2.5	-	9.8	10.3
		PRODUÇÃO	4 119	4 213	4 213	2.3	-	9.6	10.0
		REND.MÉDIO	2 181	2 176	2 176	-0.2	-	-	-
MARANHÃO	C	ÁREA I	33	48	48	45.5	-	0.1	0.2
		ÁREA II	33	48	48	45.5	-	0.2	0.3
		PRODUÇÃO	39	55	55	41.0	-	0.1	0.1
		REND.MÉDIO	1 182	1 146	1 146	-3.0	-	-	-
PARAÍBA	P	ÁREA I	124	121	121	-2.4	-	0.5	0.5
		ÁREA II	124	121	121	-2.4	-	0.6	0.6
		PRODUÇÃO	72	83	83	15.3	-	0.2	0.2
		REND.MÉDIO	581	686	686	18.1	-	-	-
BAHIA	C	ÁREA I	1 872	1 822	1 822	-2.7	-	7.9	7.6
		ÁREA II	1 732	1 767	1 767	2.0	-	9.0	9.4
		PRODUÇÃO	4 008	4 075	4 075	1.7	-	9.3	9.7
		REND.MÉDIO	2 314	2 306	2 306	-0.3	-	-	-
SUDESTE	P	ÁREA I	2 912	3 279	3 279	12.6	-	12.3	13.6
		ÁREA II	2 381	2 382	2 382	0.0	-	12.3	12.7
		PRODUÇÃO	6 670	6 722	6 722	0.8	-	15.5	16.0
		REND.MÉDIO	2 801	2 822	2 822	0.7	-	-	-
ESPÍRITO SANTO	P	ÁREA I	2 912	3 279	3 279	12.6	-	12.3	13.6
		ÁREA II	2 381	2 382	2 382	0.0	-	12.3	12.7
		PRODUÇÃO	6 670	6 722	6 722	0.8	-	15.5	16.0
		REND.MÉDIO	2 801	2 822	2 822	0.7	-	-	-

NOTAS - 1. SITUAÇÃO DA CULTURA: P (ÁREA I: ÁREA TOTAL PLANTADA, ÁREA II: A SER COLHIDA; PRODUÇÃO E RENDIMENTO MÉDIO ESPERADOS);
C (ÁREA I: ÁREA TOTAL PLANTADA, ÁREA II: COLHIDA; PRODUÇÃO E RENDIMENTO MÉDIO OBTIDOS).

2. ÁREA (ha), PRODUÇÃO (t) E RENDIMENTO MÉDIO (kg/ha).

PARA AS UNIDADES DA FEDERAÇÃO QUE, POR FORÇA DO CALENDÁRIO AGRÍCOLA, AINDA NÃO DISPÕEM DAS ESTIMATIVAS INICIAIS, OS DADOS CORRESPONDEM A UMA PROJEÇÃO OBTIDA A PARTIR DAS INFORMAÇÕES DE ANOS ANTERIORES.

(1) - VARIACÃO EM RELAÇÃO AO ANO ANTERIOR. (2) - VARIACÃO EM RELAÇÃO AO MÊS ANTERIOR.

FONTE: GRUPO DE COORDENAÇÃO DE ESTATÍSTICAS AGROPECUÁRIAS - GCEA/IBGE

SISAL (fibra)

GRANDES REGIÕES E UNIDADES DA FEDERAÇÃO	SITUAÇÃO DA CULTURA	VARIÁVEL	SAFRA 2012	S A F R A 2013		VARIACÃO (%)		PARTICIPACÃO (%)	
				MÊS ANTERIOR	MÊS ATUAL	(1)	(2)	SAFRA 2012	SAFRA 2013
TOTAL	P	ÁREA I	294 309	244 054	244 054	-17.1	-	100.0	100.0
		ÁREA II	244 683	220 400	220 400	-9.9	-	100.0	100.0
		PRODUÇÃO	87 528	127 141	127 141	45.3	-	100.0	100.0
		REND.MÉDIO	358	577	577	61.2	-	-	-
NORDESTE	P	ÁREA I	294 309	244 054	244 054	-17.1	-	100.0	100.0
		ÁREA II	244 683	220 400	220 400	-9.9	-	100.0	100.0
		PRODUÇÃO	87 528	127 141	127 141	45.3	-	100.0	100.0
		REND.MÉDIO	358	577	577	61.2	-	-	-
CEARÁ	C	ÁREA I	485	485	485	-	-	0.2	0.2
		ÁREA II	485	485	485	-	-	0.2	0.2
		PRODUÇÃO	1 015	1 009	1 009	-0.6	-	1.2	0.8
		REND.MÉDIO	2 093	2 080	2 080	-0.6	-	-	-
RIO GRANDE DO NORTE .	C	ÁREA I	842	780	780	-7.4	-	0.3	0.3
		ÁREA II	842	500	500	-40.6	-	0.3	0.2
		PRODUÇÃO	566	548	548	-3.2	-	0.6	0.4
		REND.MÉDIO	672	1 096	1 096	63.1	-	-	-
PARAÍBA	P	ÁREA I	9 604	7 719	7 719	-19.6	-	3.3	3.2
		ÁREA II	9 604	7 719	7 719	-19.6	-	3.9	3.5
		PRODUÇÃO	7 969	5 764	5 764	-27.7	-	9.1	4.5
		REND.MÉDIO	830	747	747	-10.0	-	-	-
BAHIA	C	ÁREA I	283 378	235 070	235 070	-17.0	-	96.3	96.3
		ÁREA II	233 752	211 696	211 696	-9.4	-	95.5	96.1
		PRODUÇÃO	77 978	119 820	119 820	53.7	-	89.1	94.2
		REND.MÉDIO	334	566	566	69.5	-	-	-

NOTAS - 1. SITUAÇÃO DA CULTURA: P (ÁREA I: ÁREA TOTAL PLANTADA, ÁREA II: A SER COLHIDA; PRODUÇÃO E RENDIMENTO MÉDIO ESPERADOS);
C (ÁREA I: ÁREA TOTAL PLANTADA, ÁREA II: COLHIDA; PRODUÇÃO E RENDIMENTO MÉDIO OBTIDOS).

2. ÁREA (ha), PRODUÇÃO (t) E RENDIMENTO MÉDIO (kg/ha).

PARA AS UNIDADES DA FEDERAÇÃO QUE, POR FORÇA DO CALENDÁRIO AGRÍCOLA, AINDA NÃO DISPÕEM DAS ESTIMATIVAS INICIAIS, OS DADOS CORRESPONDEM A UMA PROJEÇÃO OBTIDA A PARTIR DAS INFORMAÇÕES DE ANOS ANTERIORES.

(1) - VARIACÃO EM RELAÇÃO AO ANO ANTERIOR. (2) - VARIACÃO EM RELAÇÃO AO MÊS ANTERIOR.

FONTE: GRUPO DE COORDENAÇÃO DE ESTATÍSTICAS AGROPECUÁRIAS - GCEA/IBGE

SOJA (em grão)

GRANDES REGIÕES E UNIDADES DA FEDERAÇÃO	SITUAÇÃO DA CULTURA	VARIÁVEL	SAFRA 2012	S A F R A 2013		VARIACÃO (%)		PARTICIPACÃO (%)	
				MÊS ANTERIOR	MÊS ATUAL	(1)	(2)	SAFRA 2012	SAFRA 2013
TOTAL	P	ÁREA I	25 053 114	27 758 868	27 761 437	10.8	0.0	100.0	100.0
		ÁREA II	24 937 814	27 718 552	27 721 101	11.2	0.0	100.0	100.0
		PRODUÇÃO	65 700 605	81 300 690	81 312 070	23.8	0.0	100.0	100.0
		REND.MÉDIO	2 635	2 933	2 933	11.3	-	-	-
NORTE	P	ÁREA I	686 903	750 813	750 832	9.3	0.0	2.7	2.7
		ÁREA II	686 903	750 284	750 303	9.2	0.0	2.8	2.7
		PRODUÇÃO	2 125 069	2 241 042	2 241 105	5.5	0.0	3.2	2.8
		REND.MÉDIO	3 094	2 987	2 987	-3.5	-	-	-
RONDÔNIA	C	ÁREA I	145 424	178 486	178 486	22.7	-	0.6	0.6
		ÁREA II	145 424	178 277	178 277	22.6	-	0.6	0.6
		PRODUÇÃO	468 391	569 713	569 713	21.6	-	0.7	0.7
		REND.MÉDIO	3 221	3 196	3 196	-0.8	-	-	-
PARÁ	C	ÁREA I	118 686	165 727	165 746	39.7	0.0	0.5	0.6
		ÁREA II	118 686	165 407	165 426	39.4	0.0	0.5	0.6
		PRODUÇÃO	370 398	506 284	506 347	36.7	0.0	0.6	0.6
		REND.MÉDIO	3 121	3 061	3 061	-1.9	-	-	-
TOCANTINS	P	ÁREA I	422 793	406 600	406 600	-3.8	-	1.7	1.5
		ÁREA II	422 793	406 600	406 600	-3.8	-	1.7	1.5
		PRODUÇÃO	1 286 280	1 165 045	1 165 045	-9.4	-	2.0	1.4
		REND.MÉDIO	3 042	2 865	2 865	-5.8	-	-	-
NORDESTE	P	ÁREA I	2 113 661	2 337 652	2 337 652	10.6	-	8.4	8.4
		ÁREA II	2 113 661	2 319 225	2 319 205	9.7	-0.0	8.5	8.4
		PRODUÇÃO	6 095 546	5 311 991	5 307 713	-12.9	-0.1	9.3	6.5
		REND.MÉDIO	2 884	2 290	2 289	-20.6	-0.0	-	-
MARANHÃO	C	ÁREA I	556 178	571 154	571 154	2.7	-	2.2	2.1
		ÁREA II	556 178	571 154	571 154	2.7	-	2.2	2.1
		PRODUÇÃO	1 640 183	1 607 953	1 607 416	-2.0	-0.0	2.5	2.0
		REND.MÉDIO	2 949	2 815	2 814	-4.6	-0.0	-	-
PIAUI	C	ÁREA I	444 856	551 561	551 561	24.0	-	1.8	2.0
		ÁREA II	444 856	533 134	533 114	19.8	-0.0	1.8	1.9
		PRODUÇÃO	1 242 574	924 691	920 950	-25.9	-0.4	1.9	1.1
		REND.MÉDIO	2 793	1 734	1 727	-38.2	-0.4	-	-
BAHIA	P	ÁREA I	1 112 627	1 214 937	1 214 937	9.2	-	4.4	4.4
		ÁREA II	1 112 627	1 214 937	1 214 937	9.2	-	4.5	4.4
		PRODUÇÃO	3 212 789	2 779 347	2 779 347	-13.5	-	4.9	3.4
		REND.MÉDIO	2 888	2 288	2 288	-20.8	-	-	-
SUDESTE	C	ÁREA I	1 561 089	1 762 600	1 763 400	13.0	0.0	6.2	6.4
		ÁREA II	1 561 089	1 759 890	1 760 690	12.8	0.0	6.3	6.4
		PRODUÇÃO	4 545 167	5 271 017	5 274 117	16.0	0.1	6.9	6.5
		REND.MÉDIO	2 912	2 995	2 995	2.9	-	-	-
MINAS GERAIS	C	ÁREA I	1 028 421	1 151 810	1 152 610	12.1	0.1	4.1	4.2
		ÁREA II	1 028 341	1 149 100	1 149 900	11.8	0.1	4.1	4.1
		PRODUÇÃO	3 073 499	3 369 777	3 372 877	9.7	0.1	4.7	4.1
		REND.MÉDIO	2 989	2 933	2 933	-1.9	-	-	-
SÃO PAULO	C	ÁREA I	532 668	610 790	610 790	14.7	-	2.1	2.2
		ÁREA II	532 668	610 790	610 790	14.7	-	2.1	2.2
		PRODUÇÃO	1 471 668	1 901 240	1 901 240	29.2	-	2.2	2.3
		REND.MÉDIO	2 763	3 113	3 113	12.7	-	-	-
SUL	C	ÁREA I	9 176 251	10 004 660	10 004 660	9.0	-	36.6	36.0
		ÁREA II	9 062 199	10 004 630	10 004 630	10.4	-	36.3	36.1
		PRODUÇÃO	17 949 254	30 265 058	30 265 058	68.6	-	27.3	37.2
		REND.MÉDIO	1 981	3 025	3 025	52.7	-	-	-
PARANÁ	C	ÁREA I	4 454 655	4 755 488	4 755 488	6.8	-	17.8	17.1
		ÁREA II	4 454 655	4 755 488	4 755 488	6.8	-	17.9	17.2
		PRODUÇÃO	10 924 321	15 921 479	15 921 479	45.7	-	16.6	19.6
		REND.MÉDIO	2 452	3 348	3 348	36.5	-	-	-
SANTA CATARINA	C	ÁREA I	452 349	521 339	521 339	15.3	-	1.8	1.9
		ÁREA II	451 449	521 321	521 321	15.5	-	1.8	1.9
		PRODUÇÃO	1 079 690	1 587 002	1 587 002	47.0	-	1.6	2.0
		REND.MÉDIO	2 392	3 044	3 044	27.3	-	-	-

SOJA (em grão)

GRANDES REGIÕES E UNIDADES DA FEDERAÇÃO	SITUAÇÃO DA CULTURA	VARIÁVEL	SAFRA 2012	S A F R A 2013		VARIACÃO (%)		PARTICIPACÃO (%)	
				MÊS ANTERIOR	MÊS ATUAL	(1)	(2)	SAFRA 2012	SAFRA 2013
RIO GRANDE DO SUL ...	C	ÁREA I	4 269 247	4 727 833	4 727 833	10.7	-	17.0	17.0
		ÁREA II	4 156 095	4 727 821	4 727 821	13.8	-	16.7	17.1
		PRODUÇÃO	5 945 243	12 756 577	12 756 577	114.6	-	9.0	15.7
		REND.MÉDIO	1 430	2 698	2 698	88.7	-	-	-
CENTRO-OESTE .	C	ÁREA I	11 515 210	12 903 143	12 904 893	12.1	0.0	46.0	46.5
		ÁREA II	11 514 042	12 884 523	12 886 273	11.9	0.0	46.2	46.5
		PRODUÇÃO	34 985 569	38 211 582	38 224 077	9.3	0.0	53.2	47.0
		REND.MÉDIO	3 039	2 966	2 966	-2.4	-	-	-
MATO GROSSO DO SUL ..	C	ÁREA I	1 814 136	1 985 546	1 987 296	9.5	0.1	7.2	7.2
		ÁREA II	1 812 968	1 985 144	1 986 894	9.6	0.1	7.3	7.2
		PRODUÇÃO	4 594 359	5 778 615	5 780 610	25.8	0.0	7.0	7.1
		REND.MÉDIO	2 534	2 911	2 909	14.8	-0.1	-	-
MATO GROSSO	C	ÁREA I	6 980 690	7 930 144	7 930 144	13.6	-	27.9	28.6
		ÁREA II	6 980 690	7 911 926	7 911 926	13.3	-	28.0	28.5
		PRODUÇÃO	21 840 973	23 410 050	23 410 050	7.2	-	33.2	28.8
		REND.MÉDIO	3 129	2 959	2 959	-5.4	-	-	-
GOIÁS	C	ÁREA I	2 665 334	2 934 953	2 934 953	10.1	-	10.6	10.6
		ÁREA II	2 665 334	2 934 953	2 934 953	10.1	-	10.7	10.6
		PRODUÇÃO	8 374 077	8 881 167	8 881 167	6.1	-	12.7	10.9
		REND.MÉDIO	3 142	3 026	3 026	-3.7	-	-	-
DISTRITO FEDERAL	C	ÁREA I	55 050	52 500	52 500	-4.6	-	0.2	0.2
		ÁREA II	55 050	52 500	52 500	-4.6	-	0.2	0.2
		PRODUÇÃO	176 160	141 750	152 250	-13.6	7.4	0.3	0.2
		REND.MÉDIO	3 200	2 700	2 900	-9.4	7.4	-	-

NOTAS - 1. SITUAÇÃO DA CULTURA: P (ÁREA I: PLANTADA; ÁREA II: A SER COLHIDA; PRODUÇÃO E RENDIMENTO MÉDIO ESPERADOS);
C (ÁREA I: PLANTADA; ÁREA II: COLHIDA; PRODUÇÃO E RENDIMENTO MÉDIO OBTIDOS).
A DIFERENÇA ENTRE AS ÁREAS I E II REFERE-SE A ÁREA PERDIDA.

2. ÁREA (ha), PRODUÇÃO (t) E RENDIMENTO MÉDIO (kg/ha).

PARA AS UNIDADES DA FEDERAÇÃO QUE, POR FORÇA DO CALENDÁRIO AGRÍCOLA, AINDA NÃO DISPÕEM DAS ESTIMATIVAS INICIAIS, OS DADOS CORRESPONDEM A UMA PROJEÇÃO OBTIDA A PARTIR DAS INFORMAÇÕES DE ANOS ANTERIORES.

(1) - VARIACÃO EM RELAÇÃO AO ANO ANTERIOR. (2) - VARIACÃO EM RELAÇÃO AO MÊS ANTERIOR.

FONTE: GRUPO DE COORDENAÇÃO DE ESTATÍSTICAS AGROPECUÁRIAS - GCEA/IBGE

SORGO (em grão)

GRANDES REGIÕES E UNIDADES DA FEDERAÇÃO	SITUAÇÃO DA CULTURA	VARIÁVEL	SAFRA 2012	S A F R A 2013		VARIACÃO (%)		PARTICIPACÃO (%)	
				MÊS ANTERIOR	MÊS ATUAL	(1)	(2)	SAFRA 2012	SAFRA 2013
TOTAL	P	ÁREA I	731 384	907 812	775 773	6.1	-14.5	100.0	100.0
		ÁREA II	691 664	898 833	766 839	10.9	-14.7	100.0	100.0
		PRODUÇÃO	2 038 767	2 511 181	2 086 077	2.3	-16.9	100.0	100.0
		REND.MÉDIO	2 948	2 794	2 720	-7.7	-2.6	-	-
NORTE	P	ÁREA I	10 950	10 950	10 950	-	-	1.5	1.4
		ÁREA II	10 950	10 950	10 950	-	-	1.6	1.4
		PRODUÇÃO	21 031	21 031	21 031	-	-	1.0	1.0
		REND.MÉDIO	1 921	1 921	1 921	-	-	-	-
TOCANTINS	P	ÁREA I	10 950	10 950	10 950	-	-	1.5	1.4
		ÁREA II	10 950	10 950	10 950	-	-	1.6	1.4
		PRODUÇÃO	21 031	21 031	21 031	-	-	1.0	1.0
		REND.MÉDIO	1 921	1 921	1 921	-	-	-	-
NORDESTE	P	ÁREA I	92 770	92 051	92 085	-0.7	0.0	12.7	11.9
		ÁREA II	56 260	85 490	85 554	52.1	0.1	8.1	11.2
		PRODUÇÃO	35 870	35 852	35 537	-0.9	-0.9	1.8	1.7
		REND.MÉDIO	638	419	415	-35.0	-1.0	-	-
CEARÁ	C	ÁREA I	950	580	580	-38.9	-	0.1	0.1
		ÁREA II	950	580	580	-38.9	-	0.1	0.1
		PRODUÇÃO	2 315	1 270	1 270	-45.1	-	0.1	0.1
		REND.MÉDIO	2 437	2 190	2 190	-10.1	-	-	-
RIO GRANDE DO NORTE .	P	ÁREA I	1 040	2 331	2 301	121.3	-1.3	0.1	0.3
		ÁREA II	1 000	2 331	2 301	130.1	-1.3	0.1	0.3
		PRODUÇÃO	1 454	3 435	3 414	134.8	-0.6	0.1	0.2
		REND.MÉDIO	1 454	1 474	1 484	2.1	0.7	-	-
PERNAMBUCO	P	ÁREA I	2 430	230	230	-90.5	-	0.3	0.0
		ÁREA II	195	30	30	-84.6	-	0.0	0.0
		PRODUÇÃO	120	14	14	-88.3	-	0.0	0.0
		REND.MÉDIO	615	467	467	-24.1	-	-	-
BAHIA	C	ÁREA I	88 350	88 910	88 974	0.7	0.1	12.1	11.5
		ÁREA II	54 115	82 549	82 643	52.7	0.1	7.8	10.8
		PRODUÇÃO	31 981	31 133	30 839	-3.6	-0.9	1.6	1.5
		REND.MÉDIO	591	377	373	-36.9	-1.1	-	-
SUDESTE	P	ÁREA I	150 317	172 954	184 151	22.5	6.5	20.6	23.7
		ÁREA II	149 247	170 536	181 748	21.8	6.6	21.6	23.7
		PRODUÇÃO	508 203	499 311	543 979	7.0	8.9	24.9	26.1
		REND.MÉDIO	3 405	2 928	2 993	-12.1	2.2	-	-
MINAS GERAIS	P	ÁREA I	126 117	152 654	163 851	29.9	7.3	17.2	21.1
		ÁREA II	125 047	150 236	161 448	29.1	7.5	18.1	21.1
		PRODUÇÃO	443 757	427 411	472 079	6.4	10.5	21.8	22.6
		REND.MÉDIO	3 549	2 845	2 924	-17.6	2.8	-	-
SÃO PAULO	P	ÁREA I	24 200	20 300	20 300	-16.1	-	3.3	2.6
		ÁREA II	24 200	20 300	20 300	-16.1	-	3.5	2.6
		PRODUÇÃO	64 446	71 900	71 900	11.6	-	3.2	3.4
		REND.MÉDIO	2 663	3 542	3 542	33.0	-	-	-
SUL	C	ÁREA I	17 857	17 944	17 944	0.5	-	2.4	2.3
		ÁREA II	15 717	17 944	17 944	14.2	-	2.3	2.3
		PRODUÇÃO	35 612	53 150	53 150	49.2	-	1.7	2.5
		REND.MÉDIO	2 266	2 962	2 962	30.7	-	-	-
RIO GRANDE DO SUL ...	C	ÁREA I	17 857	17 944	17 944	0.5	-	2.4	2.3
		ÁREA II	15 717	17 944	17 944	14.2	-	2.3	2.3
		PRODUÇÃO	35 612	53 150	53 150	49.2	-	1.7	2.5
		REND.MÉDIO	2 266	2 962	2 962	30.7	-	-	-
CENTRO-OESTE .	P	ÁREA I	459 490	613 913	470 643	2.4	-23.3	62.8	60.7
		ÁREA II	459 490	613 913	470 643	2.4	-23.3	66.4	61.4
		PRODUÇÃO	1 438 051	1 901 837	1 432 380	-0.4	-24.7	70.5	68.7
		REND.MÉDIO	3 130	3 098	3 043	-2.8	-1.8	-	-
MATO GROSSO DO SUL ..	C	ÁREA I	29 754	15 224	15 224	-48.8	-	4.1	2.0
		ÁREA II	29 754	15 224	15 224	-48.8	-	4.3	2.0
		PRODUÇÃO	94 690	44 071	43 181	-54.4	-2.0	4.6	2.1
		REND.MÉDIO	3 182	2 895	2 836	-10.9	-2.0	-	-

SORGO (em grão)

GRANDES REGIÕES E UNIDADES DA FEDERAÇÃO	SITUAÇÃO DA CULTURA	VARIÁVEL	SAFRA 2012	S A F R A 2013		VARIACÃO (%)		PARTICIPACÃO (%)	
				MÊS ANTERIOR	MÊS ATUAL	(1)	(2)	SAFRA 2012	SAFRA 2013
MATO GROSSO	C	ÁREA I	167 802	165 050	165 050	-1.6	-	22.9	21.3
		ÁREA II	167 802	165 050	165 050	-1.6	-	24.3	21.5
		PRODUÇÃO	463 041	440 408	440 408	-4.9	-	22.7	21.1
		REND.MÉDIO	2 759	2 668	2 668	-3.3	-	-	-
GOIÁS	C	ÁREA I	255 558	425 239	281 969	10.3	-33.7	34.9	36.3
		ÁREA II	255 558	425 239	281 969	10.3	-33.7	36.9	36.8
		PRODUÇÃO	850 990	1 379 558	915 191	7.5	-33.7	41.7	43.9
		REND.MÉDIO	3 330	3 244	3 246	-2.5	0.1	-	-
DISTRITO FEDERAL	P	ÁREA I	6 376	8 400	8 400	31.7	-	0.9	1.1
		ÁREA II	6 376	8 400	8 400	31.7	-	0.9	1.1
		PRODUÇÃO	29 330	37 800	33 600	14.6	-11.1	1.4	1.6
		REND.MÉDIO	4 600	4 500	4 000	-13.0	-11.1	-	-

NOTAS - 1. SITUAÇÃO DA CULTURA: P (ÁREA I: PLANTADA; ÁREA II: A SER COLHIDA; PRODUÇÃO E RENDIMENTO MÉDIO ESPERADOS);
C (ÁREA I: PLANTADA; ÁREA II: COLHIDA; PRODUÇÃO E RENDIMENTO MÉDIO OBTIDOS).
A DIFERENÇA ENTRE AS ÁREAS I E II REFERE-SE A ÁREA PERDIDA.

2. ÁREA (ha), PRODUÇÃO (t) E RENDIMENTO MÉDIO (kg/ha).

PARA AS UNIDADES DA FEDERAÇÃO QUE, POR FORÇA DO CALENDÁRIO AGRÍCOLA, AINDA NÃO DISPÕEM DAS ESTIMATIVAS INICIAIS, OS DADOS CORRESPONDEM A UMA PROJEÇÃO OBTIDA A PARTIR DAS INFORMAÇÕES DE ANOS ANTERIORES.

(1) - VARIACÃO EM RELAÇÃO AO ANO ANTERIOR. (2) - VARIACÃO EM RELAÇÃO AO MÊS ANTERIOR.

FONTE: GRUPO DE COORDENAÇÃO DE ESTATÍSTICAS AGROPECUÁRIAS - GCEA/IBGE

TOMATE

GRANDES REGIÕES E UNIDADES DA FEDERAÇÃO	SITUAÇÃO DA CULTURA	VARIÁVEL	SAFRA 2012	S A F R A 2013		VARIACÃO (%)		PARTICIPACÃO (%)	
				MÊS ANTERIOR	MÊS ATUAL	(1)	(2)	SAFRA 2012	SAFRA 2013
TOTAL	P	ÁREA I	55 675	57 229	58 755	5.5	2.7	100.0	100.0
		ÁREA II	55 592	57 196	58 712	5.6	2.7	100.0	100.0
		PRODUÇÃO	3 647 977	3 801 324	3 838 092	5.2	1.0	100.0	100.0
		REND.MÉDIO	65 621	66 461	65 372	-0.4	-1.6	-	-
NORTE	P	ÁREA I	449	449	449	-	-	0.8	0.8
		ÁREA II	449	449	449	-	-	0.8	0.8
		PRODUÇÃO	5 388	5 388	5 388	-	-	0.1	0.1
		REND.MÉDIO	12 000	12 000	12 000	-	-	-	-
RORAIMA	P	ÁREA I	449	449	449	-	-	0.8	0.8
		ÁREA II	449	449	449	-	-	0.8	0.8
		PRODUÇÃO	5 388	5 388	5 388	-	-	0.1	0.1
		REND.MÉDIO	12 000	12 000	12 000	-	-	-	-
NORDESTE	P	ÁREA I	10 865	8 436	10 588	-2.5	25.5	19.5	18.0
		ÁREA II	10 799	8 436	10 588	-2.0	25.5	19.4	18.0
		PRODUÇÃO	416 688	374 256	453 558	8.8	21.2	11.4	11.8
		REND.MÉDIO	38 586	44 364	42 837	11.0	-3.4	-	-
MARANHÃO	C	ÁREA I	197	208	208	5.6	-	0.4	0.4
		ÁREA II	197	208	208	5.6	-	0.4	0.4
		PRODUÇÃO	3 961	4 110	4 110	3.8	-	0.1	0.1
		REND.MÉDIO	20 107	19 760	19 760	-1.7	-	-	-
PIAUI	P	ÁREA I	167	166	166	-0.6	-	0.3	0.3
		ÁREA II	167	166	166	-0.6	-	0.3	0.3
		PRODUÇÃO	4 478	4 448	4 448	-0.7	-	0.1	0.1
		REND.MÉDIO	26 814	26 795	26 795	-0.1	-	-	-
CEARÁ	C	ÁREA I	2 309	2 943	2 943	27.5	-	4.1	5.0
		ÁREA II	2 309	2 943	2 943	27.5	-	4.2	5.0
		PRODUÇÃO	106 489	131 951	131 951	23.9	-	2.9	3.4
		REND.MÉDIO	46 119	44 836	44 836	-2.8	-	-	-
RIO GRANDE DO NORTE .	C	ÁREA I	155	155	119	-23.2	-23.2	0.3	0.2
		ÁREA II	153	155	119	-22.2	-23.2	0.3	0.2
		PRODUÇÃO	4 535	4 561	3 561	-21.5	-21.9	0.1	0.1
		REND.MÉDIO	29 641	29 426	29 924	1.0	1.7	-	-
PARAÍBA	P	ÁREA I	469	538	538	14.7	-	0.8	0.9
		ÁREA II	460	538	538	17.0	-	0.8	0.9
		PRODUÇÃO	12 771	17 379	17 379	36.1	-	0.4	0.5
		REND.MÉDIO	27 763	32 303	32 303	16.4	-	-	-
PERNAMBUCO	P	ÁREA I	2 857	2 031	2 429	-15.0	19.6	5.1	4.1
		ÁREA II	2 844	2 031	2 429	-14.6	19.6	5.1	4.1
		PRODUÇÃO	100 441	77 219	93 153	-7.3	20.6	2.8	2.4
		REND.MÉDIO	35 317	38 020	38 350	8.6	0.9	-	-
SERGIPE	P	ÁREA I	264	155	155	-41.3	-	0.5	0.3
		ÁREA II	264	155	155	-41.3	-	0.5	0.3
		PRODUÇÃO	4 306	2 596	2 596	-39.7	-	0.1	0.1
		REND.MÉDIO	16 311	16 748	16 748	2.7	-	-	-
BAHIA	C	ÁREA I	4 447	2 240	4 030	-9.4	79.9	8.0	6.9
		ÁREA II	4 405	2 240	4 030	-8.5	79.9	7.9	6.9
		PRODUÇÃO	179 707	131 992	196 360	9.3	48.8	4.9	5.1
		REND.MÉDIO	40 796	58 925	48 725	19.4	-17.3	-	-
SUDESTE	P	ÁREA I	21 638	22 490	22 487	3.9	-0.0	38.9	38.3
		ÁREA II	21 638	22 460	22 457	3.8	-0.0	38.9	38.2
		PRODUÇÃO	1 432 770	1 538 737	1 538 787	7.4	0.0	39.3	40.1
		REND.MÉDIO	66 215	68 510	68 521	3.5	0.0	-	-
MINAS GERAIS	C	ÁREA I	6 878	7 708	7 680	11.7	-0.4	12.4	13.1
		ÁREA II	6 878	7 678	7 650	11.2	-0.4	12.4	13.0
		PRODUÇÃO	444 615	519 196	517 496	16.4	-0.3	12.2	13.5
		REND.MÉDIO	64 643	67 621	67 647	4.6	0.0	-	-
ESPÍRITO SANTO	C	ÁREA I	1 983	2 263	2 263	14.1	-	3.6	3.9
		ÁREA II	1 983	2 263	2 263	14.1	-	3.6	3.9
		PRODUÇÃO	136 435	164 240	164 240	20.4	-	3.7	4.3
		REND.MÉDIO	68 802	72 576	72 576	5.5	-	-	-

TOMATE

GRANDES REGIÕES E UNIDADES DA FEDERAÇÃO	SITUAÇÃO DA CULTURA	VARIÁVEL	SAFRA 2012	S A F R A 2013		VARIACÃO (%)		PARTICIPACÃO (%)	
				MÊS ANTERIOR	MÊS ATUAL	(1)	(2)	SAFRA 2012	SAFRA 2013
RIO DE JANEIRO	C	ÁREA I	2 617	2 359	2 384	-8.9	1.1	4.7	4.1
		ÁREA II	2 617	2 359	2 384	-8.9	1.1	4.7	4.1
		PRODUÇÃO	195 665	180 105	181 855	-7.1	1.0	5.4	4.7
		REND.MÉDIO	74 767	76 348	76 281	2.0	-0.1	-	-
SÃO PAULO	P	ÁREA I	10 160	10 160	10 160	-	-	18.2	17.3
		ÁREA II	10 160	10 160	10 160	-	-	18.3	17.3
		PRODUÇÃO	656 055	675 196	675 196	2.9	-	18.0	17.6
		REND.MÉDIO	64 572	66 456	66 456	2.9	-	-	-
SUL	C	ÁREA I	10 217	9 676	9 767	-4.4	0.9	18.4	16.6
		ÁREA II	10 200	9 676	9 767	-4.2	0.9	18.3	16.6
		PRODUÇÃO	599 039	563 474	559 281	-6.6	-0.7	16.4	14.6
		REND.MÉDIO	58 729	58 234	57 262	-2.5	-1.7	-	-
PARANÁ	C	ÁREA I	5 584	4 933	5 024	-10.0	1.8	10.0	8.6
		ÁREA II	5 584	4 933	5 024	-10.0	1.8	10.0	8.6
		PRODUÇÃO	338 448	286 011	281 818	-16.7	-1.5	9.3	7.3
		REND.MÉDIO	60 610	57 979	56 094	-7.5	-3.3	-	-
SANTA CATARINA	C	ÁREA I	2 310	2 439	2 439	5.6	-	4.1	4.2
		ÁREA II	2 305	2 439	2 439	5.8	-	4.1	4.2
		PRODUÇÃO	153 006	165 266	165 266	8.0	-	4.2	4.3
		REND.MÉDIO	66 380	67 760	67 760	2.1	-	-	-
RIO GRANDE DO SUL ...	C	ÁREA I	2 323	2 304	2 304	-0.8	-	4.2	3.9
		ÁREA II	2 311	2 304	2 304	-0.3	-	4.2	3.9
		PRODUÇÃO	107 585	112 197	112 197	4.3	-	2.9	2.9
		REND.MÉDIO	46 553	48 697	48 697	4.6	-	-	-
CENTRO-OESTE .	P	ÁREA I	12 506	16 178	15 464	23.7	-4.4	22.5	26.3
		ÁREA II	12 506	16 175	15 451	23.5	-4.5	22.5	26.3
		PRODUÇÃO	1 194 092	1 319 469	1 281 078	7.3	-2.9	32.7	33.4
		REND.MÉDIO	95 482	81 575	82 912	-13.2	1.6	-	-
MATO GROSSO DO SUL ..	C	ÁREA I	57	57	61	7.0	7.0	0.1	0.1
		ÁREA II	57	54	48	-15.8	-11.1	0.1	0.1
		PRODUÇÃO	2 755	2 141	1 996	-27.5	-6.8	0.1	0.1
		REND.MÉDIO	48 333	39 648	41 583	-14.0	4.9	-	-
MATO GROSSO	P	ÁREA I	207	216	216	4.3	-	0.4	0.4
		ÁREA II	207	216	216	4.3	-	0.4	0.4
		PRODUÇÃO	4 397	5 259	5 259	19.6	-	0.1	0.1
		REND.MÉDIO	21 242	24 347	24 347	14.6	-	-	-
GOIÁS	P	ÁREA I	11 830	15 288	14 507	22.6	-5.1	21.2	24.7
		ÁREA II	11 830	15 288	14 507	22.6	-5.1	21.3	24.7
		PRODUÇÃO	1 157 076	1 275 491	1 230 512	6.3	-3.5	31.7	32.1
		REND.MÉDIO	97 809	83 431	84 822	-13.3	1.7	-	-
DISTRITO FEDERAL	P	ÁREA I	412	617	680	65.0	10.2	0.7	1.2
		ÁREA II	412	617	680	65.0	10.2	0.7	1.2
		PRODUÇÃO	29 864	36 578	43 311	45.0	18.4	0.8	1.1
		REND.MÉDIO	72 485	59 284	63 693	-12.1	7.4	-	-

NOTAS - 1. SITUAÇÃO DA CULTURA: P (ÁREA I: PLANTADA; ÁREA II: A SER COLHIDA; PRODUÇÃO E RENDIMENTO MÉDIO ESPERADOS);
C (ÁREA I: PLANTADA; ÁREA II: COLHIDA; PRODUÇÃO E RENDIMENTO MÉDIO OBTIDOS).
A DIFERENÇA ENTRE AS ÁREAS I E II REFERE-SE A ÁREA PERDIDA.

2. ÁREA (ha), PRODUÇÃO (t) E RENDIMENTO MÉDIO (kg/ha).

PARA AS UNIDADES DA FEDERAÇÃO QUE, POR FORÇA DO CALENDÁRIO AGRÍCOLA, AINDA NÃO DISPÕEM DAS ESTIMATIVAS INICIAIS, OS DADOS CORRESPONDEM A UMA PROJEÇÃO OBTIDA A PARTIR DAS INFORMAÇÕES DE ANOS ANTERIORES.

(1) - VARIACÃO EM RELAÇÃO AO ANO ANTERIOR. (2) - VARIACÃO EM RELAÇÃO AO MÊS ANTERIOR.

FONTE: GRUPO DE COORDENAÇÃO DE ESTATÍSTICAS AGROPECUÁRIAS - GCEA/IBGE

TRIGO (em grão)

GRANDES REGIÕES E UNIDADES DA FEDERAÇÃO	SITUAÇÃO DA CULTURA	VARIÁVEL	SAFRA 2012	S A F R A 2013		VARIACÃO (%)		PARTICIPACÃO (%)	
				MÊS ANTERIOR	MÊS ATUAL	(1)	(2)	SAFRA 2012	SAFRA 2013
TOTAL	P	ÁREA I	1 920 467	2 135 106	2 170 216	13.0	1.6	100.0	100.0
		ÁREA II	1 891 475	2 135 106	2 168 466	14.6	1.6	100.0	100.0
		PRODUÇÃO	4 380 256	5 844 709	5 104 545	16.5	-12.7	100.0	100.0
		REND.MÉDIO	2 316	2 737	2 354	1.6	-14.0	-	-
SUDESTE	P	ÁREA I	61 709	61 650	66 316	7.5	7.6	3.2	3.1
		ÁREA II	61 709	61 650	66 316	7.5	7.6	3.3	3.1
		PRODUÇÃO	204 320	179 978	190 897	-6.6	6.1	4.7	3.7
		REND.MÉDIO	3 311	2 919	2 879	-13.0	-1.4	-	-
MINAS GERAIS	P	ÁREA I	21 709	29 650	34 316	58.1	15.7	1.1	1.6
		ÁREA II	21 709	29 650	34 316	58.1	15.7	1.1	1.6
		PRODUÇÃO	80 320	98 278	109 197	36.0	11.1	1.8	2.1
		REND.MÉDIO	3 700	3 315	3 182	-14.0	-4.0	-	-
SÃO PAULO	P	ÁREA I	40 000	32 000	32 000	-20.0	-	2.1	1.5
		ÁREA II	40 000	32 000	32 000	-20.0	-	2.1	1.5
		PRODUÇÃO	124 000	81 700	81 700	-34.1	-	2.8	1.6
		REND.MÉDIO	3 100	2 553	2 553	-17.6	-	-	-
SUL	P	ÁREA I	1 832 923	2 048 165	2 084 028	13.7	1.8	95.4	96.0
		ÁREA II	1 804 381	2 048 165	2 084 028	15.5	1.8	95.4	96.1
		PRODUÇÃO	4 104 355	5 564 169	4 854 162	18.3	-12.8	93.7	95.1
		REND.MÉDIO	2 275	2 717	2 329	2.4	-14.3	-	-
PARANÁ	C	ÁREA I	776 798	940 990	976 853	25.8	3.8	40.4	45.0
		ÁREA II	776 798	940 990	976 853	25.8	3.8	41.1	45.0
		PRODUÇÃO	2 098 673	2 674 408	1 964 401	-6.4	-26.5	47.9	38.5
		REND.MÉDIO	2 702	2 842	2 011	-25.6	-29.2	-	-
SANTA CATARINA	P	ÁREA I	66 591	72 600	72 600	9.0	-	3.5	3.3
		ÁREA II	66 081	72 600	72 600	9.9	-	3.5	3.3
		PRODUÇÃO	139 428	217 800	217 800	56.2	-	3.2	4.3
		REND.MÉDIO	2 110	3 000	3 000	42.2	-	-	-
RIO GRANDE DO SUL ...	P	ÁREA I	989 534	1 034 575	1 034 575	4.6	-	51.5	47.7
		ÁREA II	961 502	1 034 575	1 034 575	7.6	-	50.8	47.7
		PRODUÇÃO	1 866 254	2 671 961	2 671 961	43.2	-	42.6	52.3
		REND.MÉDIO	1 941	2 583	2 583	33.1	-	-	-
CENTRO-OESTE .	P	ÁREA I	25 835	25 291	19 872	-23.1	-21.4	1.3	0.9
		ÁREA II	25 385	25 291	18 122	-28.6	-28.3	1.3	0.8
		PRODUÇÃO	71 581	100 562	59 486	-16.9	-40.8	1.6	1.2
		REND.MÉDIO	2 820	3 976	3 283	16.4	-17.4	-	-
MATO GROSSO DO SUL ..	C	ÁREA I	15 220	8 529	10 229	-32.8	19.9	0.8	0.5
		ÁREA II	14 770	8 529	8 479	-42.6	-0.6	0.8	0.4
		PRODUÇÃO	23 919	15 352	10 043	-58.0	-34.6	0.5	0.2
		REND.MÉDIO	1 619	1 800	1 184	-26.9	-34.2	-	-
GOIÁS	P	ÁREA I	9 776	16 062	8 943	-8.5	-44.3	0.5	0.4
		ÁREA II	9 776	16 062	8 943	-8.5	-44.3	0.5	0.4
		PRODUÇÃO	42 880	80 310	44 543	3.9	-44.5	1.0	0.9
		REND.MÉDIO	4 386	5 000	4 981	13.6	-0.4	-	-
DISTRITO FEDERAL	P	ÁREA I	839	700	700	-16.6	-	0.0	0.0
		ÁREA II	839	700	700	-16.6	-	0.0	0.0
		PRODUÇÃO	4 782	4 900	4 900	2.5	-	0.1	0.1
		REND.MÉDIO	5 700	7 000	7 000	22.8	-	-	-

NOTAS - 1. SITUAÇÃO DA CULTURA: P (ÁREA I: PLANTADA; ÁREA II: A SER COLHIDA; PRODUÇÃO E RENDIMENTO MÉDIO ESPERADOS);
C (ÁREA I: PLANTADA; ÁREA II: COLHIDA; PRODUÇÃO E RENDIMENTO MÉDIO OBTIDOS).
A DIFERENÇA ENTRE AS ÁREAS I E II REFERE-SE A ÁREA PERDIDA.

2. ÁREA (ha), PRODUÇÃO (t) E RENDIMENTO MÉDIO (kg/ha).

PARA AS UNIDADES DA FEDERAÇÃO QUE, POR FORÇA DO CALENDÁRIO AGRÍCOLA, AINDA NÃO DISPÕEM DAS ESTIMATIVAS INICIAIS, OS DADOS CORRESPONDEM A UMA PROJEÇÃO OBTIDA A PARTIR DAS INFORMAÇÕES DE ANOS ANTERIORES.

(1) - VARIACÃO EM RELAÇÃO AO ANO ANTERIOR. (2) - VARIACÃO EM RELAÇÃO AO MÊS ANTERIOR.

FONTE: GRUPO DE COORDENAÇÃO DE ESTATÍSTICAS AGROPECUÁRIAS - GCEA/IBGE

TRITICALE (em grão)

GRANDES REGIÕES E UNIDADES DA FEDERAÇÃO	SITUAÇÃO DA CULTURA	VARIÁVEL	SAFRA 2012	S A F R A 2013		VARIACÃO (%)		PARTICIPACÃO (%)	
				MÊS ANTERIOR	MÊS ATUAL	(1)	(2)	SAFRA 2012	SAFRA 2013
TOTAL	P	ÁREA I	46 406	42 185	42 178	-9.1	-0.0	100.0	100.0
		ÁREA II	46 156	42 185	42 178	-8.6	-0.0	100.0	100.0
		PRODUÇÃO	115 726	130 589	121 361	4.9	-7.1	100.0	100.0
		REND.MÉDIO	2 507	3 096	2 877	14.8	-7.1	-	-
SUDESTE	P	ÁREA I	20 000	20 000	20 000	-	-	43.1	47.4
		ÁREA II	20 000	20 000	20 000	-	-	43.3	47.4
		PRODUÇÃO	56 000	70 000	70 000	25.0	-	48.4	57.7
		REND.MÉDIO	2 800	3 500	3 500	25.0	-	-	-
SÃO PAULO	P	ÁREA I	20 000	20 000	20 000	-	-	43.1	47.4
		ÁREA II	20 000	20 000	20 000	-	-	43.3	47.4
		PRODUÇÃO	56 000	70 000	70 000	25.0	-	48.4	57.7
		REND.MÉDIO	2 800	3 500	3 500	25.0	-	-	-
SUL	P	ÁREA I	26 406	22 185	22 178	-16.0	-0.0	56.9	52.6
		ÁREA II	26 156	22 185	22 178	-15.2	-0.0	56.7	52.6
		PRODUÇÃO	59 726	60 589	51 361	-14.0	-15.2	51.6	42.3
		REND.MÉDIO	2 283	2 731	2 316	1.4	-15.2	-	-
PARANÁ	P	ÁREA I	19 989	16 305	16 298	-18.5	-0.0	43.1	38.6
		ÁREA II	19 989	16 305	16 298	-18.5	-0.0	43.3	38.6
		PRODUÇÃO	47 212	46 686	37 458	-20.7	-19.8	40.8	30.9
		REND.MÉDIO	2 362	2 863	2 298	-2.7	-19.7	-	-
SANTA CATARINA	P	ÁREA I	360	850	850	136.1	-	0.8	2.0
		ÁREA II	360	850	850	136.1	-	0.8	2.0
		PRODUÇÃO	886	2 277	2 277	157.0	-	0.8	1.9
		REND.MÉDIO	2 461	2 679	2 679	8.9	-	-	-
RIO GRANDE DO SUL ...	P	ÁREA I	6 057	5 030	5 030	-17.0	-	13.1	11.9
		ÁREA II	5 807	5 030	5 030	-13.4	-	12.6	11.9
		PRODUÇÃO	11 628	11 626	11 626	-0.0	-	10.0	9.6
		REND.MÉDIO	2 002	2 311	2 311	15.4	-	-	-

NOTAS - 1. SITUAÇÃO DA CULTURA: P (ÁREA I: PLANTADA; ÁREA II: A SER COLHIDA; PRODUÇÃO E RENDIMENTO MÉDIO ESPERADOS);
C (ÁREA I: PLANTADA; ÁREA II: COLHIDA; PRODUÇÃO E RENDIMENTO MÉDIO OBTIDOS).
A DIFERENÇA ENTRE AS ÁREAS I E II REFERE-SE A ÁREA PERDIDA.

2. ÁREA (ha), PRODUÇÃO (t) E RENDIMENTO MÉDIO (kg/ha).

PARA AS UNIDADES DA FEDERAÇÃO QUE, POR FORÇA DO CALENDÁRIO AGRÍCOLA, AINDA NÃO DISPÕEM DAS ESTIMATIVAS INICIAIS, OS DADOS CORRESPONDEM A UMA PROJEÇÃO OBTIDA A PARTIR DAS INFORMAÇÕES DE ANOS ANTERIORES.

(1) - VARIACÃO EM RELAÇÃO AO ANO ANTERIOR. (2) - VARIACÃO EM RELAÇÃO AO MÊS ANTERIOR.

FONTE: GRUPO DE COORDENAÇÃO DE ESTATÍSTICAS AGROPECUÁRIAS - GCEA/IBGE

UVA

GRANDES REGIÕES E UNIDADES DA FEDERAÇÃO	SITUAÇÃO DA CULTURA	VARIÁVEL	SAFRA 2012	S A F R A 2013		VARIACÃO (%)		PARTICIPACÃO (%)	
				MÊS ANTERIOR	MÊS ATUAL	(1)	(2)	SAFRA 2012	SAFRA 2013
TOTAL	P	ÁREA I	82 333	82 881	82 931	0.7	0.1	100.0	100.0
		ÁREA II	80 456	80 546	80 600	0.2	0.1	100.0	100.0
		PRODUÇÃO	1 477 710	1 469 095	1 465 734	-0.8	-0.2	100.0	100.0
		REND.MÉDIO	18 367	18 239	18 185	-1.0	-0.3	-	-
NORDESTE	P	ÁREA I	9 481	9 206	9 232	-2.6	0.3	11.5	11.1
		ÁREA II	9 291	9 129	9 159	-1.4	0.3	11.5	11.4
		PRODUÇÃO	287 817	285 751	281 720	-2.1	-1.4	19.5	19.2
		REND.MÉDIO	30 978	31 301	30 759	-0.7	-1.7	-	-
CEARÁ	C	ÁREA I	44	50	50	13.6	-	0.1	0.1
		ÁREA II	44	45	45	2.3	-	0.1	0.1
		PRODUÇÃO	767	864	864	12.6	-	0.1	0.1
		REND.MÉDIO	17 432	19 200	19 200	10.1	-	-	-
PERNAMBUCO	P	ÁREA I	6 813	6 788	6 814	0.0	0.4	8.3	8.2
		ÁREA II	6 763	6 754	6 784	0.3	0.4	8.4	8.4
		PRODUÇÃO	224 758	233 832	229 801	2.2	-1.7	15.2	15.7
		REND.MÉDIO	33 233	34 621	33 874	1.9	-2.2	-	-
BAHIA	C	ÁREA I	2 624	2 368	2 368	-9.8	-	3.2	2.9
		ÁREA II	2 484	2 330	2 330	-6.2	-	3.1	2.9
		PRODUÇÃO	62 292	51 055	51 055	-18.0	-	4.2	3.5
		REND.MÉDIO	25 077	21 912	21 912	-12.6	-	-	-
SUDESTE	C	ÁREA I	10 553	11 339	11 361	7.7	0.2	12.8	13.7
		ÁREA II	10 281	10 952	10 974	6.7	0.2	12.8	13.6
		PRODUÇÃO	195 402	216 002	216 736	10.9	0.3	13.2	14.8
		REND.MÉDIO	19 006	19 723	19 750	3.9	0.1	-	-
MINAS GERAIS	C	ÁREA I	803	920	942	17.3	2.4	1.0	1.1
		ÁREA II	767	771	793	3.4	2.9	1.0	1.0
		PRODUÇÃO	10 831	11 560	12 294	13.5	6.3	0.7	0.8
		REND.MÉDIO	14 121	14 994	15 503	9.8	3.4	-	-
SÃO PAULO	C	ÁREA I	9 750	10 419	10 419	6.9	-	11.8	12.6
		ÁREA II	9 514	10 181	10 181	7.0	-	11.8	12.6
		PRODUÇÃO	184 571	204 442	204 442	10.8	-	12.5	13.9
		REND.MÉDIO	19 400	20 081	20 081	3.5	-	-	-
SUL	P	ÁREA I	62 133	62 124	62 124	-0.0	-	75.5	74.9
		ÁREA II	60 718	60 304	60 304	-0.7	-	75.5	74.8
		PRODUÇÃO	989 921	962 897	962 897	-2.7	-	67.0	65.7
		REND.MÉDIO	16 304	15 967	15 967	-2.1	-	-	-
PARANÁ	P	ÁREA I	5 821	6 200	6 200	6.5	-	7.1	7.5
		ÁREA II	5 821	6 200	6 200	6.5	-	7.2	7.7
		PRODUÇÃO	78 651	101 477	101 477	29.0	-	5.3	6.9
		REND.MÉDIO	13 512	16 367	16 367	21.1	-	-	-
SANTA CATARINA	C	ÁREA I	5 130	4 474	4 474	-12.8	-	6.2	5.4
		ÁREA II	4 997	4 298	4 298	-14.0	-	6.2	5.3
		PRODUÇÃO	71 019	53 153	53 153	-25.2	-	4.8	3.6
		REND.MÉDIO	14 212	12 367	12 367	-13.0	-	-	-
RIO GRANDE DO SUL ...	P	ÁREA I	51 182	51 450	51 450	0.5	-	62.2	62.0
		ÁREA II	49 900	49 806	49 806	-0.2	-	62.0	61.8
		PRODUÇÃO	840 251	808 267	808 267	-3.8	-	56.9	55.1
		REND.MÉDIO	16 839	16 228	16 228	-3.6	-	-	-
CENTRO-OESTE .	P	ÁREA I	166	212	214	28.9	0.9	0.2	0.3
		ÁREA II	166	161	163	-1.8	1.2	0.2	0.2
		PRODUÇÃO	4 570	4 445	4 381	-4.1	-1.4	0.3	0.3
		REND.MÉDIO	27 530	27 609	26 877	-2.4	-2.7	-	-
GOIÁS	P	ÁREA I	166	212	214	28.9	0.9	0.2	0.3
		ÁREA II	166	161	163	-1.8	1.2	0.2	0.2
		PRODUÇÃO	4 570	4 445	4 381	-4.1	-1.4	0.3	0.3
		REND.MÉDIO	27 530	27 609	26 877	-2.4	-2.7	-	-

NOTAS - 1. SITUAÇÃO DA CULTURA: P (ÁREA I: ÁREA TOTAL PLANTADA, ÁREA II: A SER COLHIDA; PRODUÇÃO E RENDIMENTO MÉDIO ESPERADOS);
C (ÁREA I: ÁREA TOTAL PLANTADA, ÁREA II: COLHIDA; PRODUÇÃO E RENDIMENTO MÉDIO OBTIDOS).

2. ÁREA (ha), PRODUÇÃO (t) E RENDIMENTO MÉDIO (kg/ha).

PARA AS UNIDADES DA FEDERAÇÃO QUE, POR FORÇA DO CALENDÁRIO AGRÍCOLA, AINDA NÃO DISPÕEM DAS ESTIMATIVAS INICIAIS, OS DADOS CORRESPONDEM A UMA PROJEÇÃO OBTIDA A PARTIR DAS INFORMAÇÕES DE ANOS ANTERIORES.

(1) - VARIACÃO EM RELAÇÃO AO ANO ANTERIOR. (2) - VARIACÃO EM RELAÇÃO AO MÊS ANTERIOR.

FONTE: GRUPO DE COORDENAÇÃO DE ESTATÍSTICAS AGROPECUÁRIAS - GCEA/IBGE

Supervisores Estaduais de Pesquisas Agropecuárias

UF	SUPERVISOR / e-mail	ENDEREÇO	TELEFONE(S)
RO	ANTONIONY DOS SANTOS SOUZA antoniony.souza@ibge.gov.br	Av. Duque de Caxias, n° 1.223 CEP 78900-040, Porto Velho	(69) 3533-9812 / VoIP 769-9812
AC	GARDENIA DE OLIVEIRA SALES gardênia.sales@ibge.gov.br	Av. Benjamin Constant, n° 506 CEP 69900-160, Rio Branco	(68) 3224-1540/1382/1490
AM	TIAGO ALMUDI tiago.almudi@ibge.gov.br	Av. São Jorge, 624, Bairro São Jorge, CEP 69033-180, Manaus	(92) 3306-2044 / 2068 Fax 3306- 2044
RR	FRANCISCO CARLOS A DA SILVA francisco.silva@ibge.gov.br	Av. Getúlio Vargas, 5795 - Centro CEP 69301-031, Boa Vista	(95) 3212-2100
PA	THELMO ARAUJO DARIVA thelmo.dariva@ibge.gov.br	Av. Serzedelo Correa, 331 - Nazaré, CEP 66025-240, Belém	(91) 3202-5629/5630 Fax 3202-5632
AP	RAUL TABAJARA LIMA E SILVA raul.silva@ibge.gov.br	Rua São José, 2342 - Central CEP 68900-120, Macapá	(96) 3082-2717
TO	GERALDO N JUNQUEIRA FILHO geraldo.junqueira@ibge.gov.br	Quadra 108 Norte, Alameda 4 n° 38 CEP 77006-100, Palmas	(63) 3215-1907 r 2013 Fax 3215- 1907
MA	FRANCISCO ALBERTO B. OLIVEIRA francisco.oliveira@ibge.gov.br	Rua de Nazaré/Odylio Costa Filho 49 - 3ª and CEP 65010-410, São Luís	(98) 2106-6029 / Fax 2106-6018
PI	PEDRO ANDRADE DE OLIVEIRA pedro.oliveira@ibge.gov.br	Rua Simplicio Mendes 436/N - Centro, CEP 64000-110, Teresina	(86) 2106 4166 / Fax 2106-4162
CE	REGINA LUCIA FEITOSA DIAS /regina.dias@ibge.gov.br	Av. 13 de Maio 2901 - Benfica CEP 60040-531, Fortaleza	(85) 3464-5375/5376 Fax 3464-5369
RN	ELDER DE OLIVEIRA COSTA elder.costa@ibge.gov.br	Pça Cívica (Antiga Pedro Velho, 161) Bairro Petrópolis CEP 59020-400 Natal	(84) 3203-6166/-6192 Fax 3211- 2864
PB	JOSÉ RINALDO DE SOUZA jose.souza@ibge.gov.br	Rua Irineu Pinto 94 - Centro CEP 58010-100, João Pessoa	(83) 2106-6635/6600 Fax 2106-6612
PE	REMONDE DE LOURDES G OLIVEIRA remonde.oliveira@ibge.gov.br	Pça Min. João Gonçalves de Souza s/n 4ª Ala Sul, CEP 50670-900, Recife	(81) 3272-4050/4051 Fax 3272-4051
AL	SELMA REGINA DOS SANTOS / selma.santos@ibge.gov.br	Av. Comendador Gustavo Paiva, 2789 Ed. Norcon Empresarial 2º and CEP 57031-360, Maceió	(82) 2123-4255 Fax 3326-1754 2123-4267
SE	JAIRO GUIMARÃES OLIVEIRA jairo.oliveira@ibge.gov.br	Av Francisco Porto, 107 CEP 49025-230, Aracaju	(79) 3217-4408/4409 Fax 3217-6798
BA	FERNANDO JOSÉ DA S. BRAGA fernando.braga@ibge.gov.br	Av Estados Unidos n° 50/4ª and, Comércio, CEP 40010-020, Salvador	(71) 3507-4700 ramais 2040/2062
MG	HUMBERTO SILVA AUGUSTO humberto.augusto@ibge.gov.br	Rua Oliveira 523, 4 and, sala s/n Cruzeiro CEP 30310-150, B. Horizonte	(31) 2105-2470 / 2471 / 2473
ES	NEIDIMAR TEIXEIRA NARCIZO neidimar.narcizo@ibge.gov.br	Av. N. Sra dos Navegantes, 675/9º Ens. do Suá, CEP 29056-900, Vitória	(27) 3533-1063/1047 Fax 3533-1025
RJ	ROBERTO CARLOS N. DOS SANTOS /roberto.santos@ibge.gov.br	Av. Beira Mar, 436, 5º and, Castelo, CEP 20021-060, Rio de Janeiro	(21) 2142-4837
SP	CLAUDIO OLIVEIRA RIBEIRO claudio.ribeiro@ibge.gov.br	Rua Urussuí 93/9ª and., Itaim Bibi CEP 04542-050, São Paulo	(11) 2105-8237
PR	JORGE MRYCZKA jorge.mryczka@ibge.gov.br	Rua Carlos de Carvalho 75 Conj. 22 CEP 80410-180, Curitiba	(41) 3595-4444
SC	ROBERTO MAYKOT KUERTEN roberto.kuerten@ibge.gov.br	Rua Tenente Silveira, 94/11ª andar CEP 88010-300, Florianópolis	(48) 3212-3225 Fax 3212-3205
RS	CLAUDIO FRANCO SANT'ANNA claudio.santanna@ibge.gov.br	Rua Augusto de Carvalho 1.205/4º and. CEP 90010-390, Porto Alegre	(51) 3778-5150/5152 Fax 3228-4116
MS	JOSÉ APARECIDO DE L. ALBUQUERQUE jose.l.albuquerque@ibge.gov.br	Rua Barão do Rio Branco 1.431 CEP 79002-174, Campo Grande	(67) 3320-4229/4230
MT	PEDRO NESSI SNIZEK JUNIOR pedro.junior@ibge.gov.br	Av Ten Cel Duarte 407/1º andar CEP 78005-750, Cuiabá	(65) 3928-6100 - 3623-7225 / 7414 - FAX (65) 3623-7316
GO	VANESSA CRISTINA LOPES / vanessa.lopes@ibge.gov.br	Rua 85, 759 Setor Sul CEP 74605-020, Goiânia	(62) 3239-8131/8120 Fax 3239-8104
DF	JOÃO CARLOS B. ALVES DE LIMA joao-carlos.lima@ibge.gov.br	SCRS 509 - Bloco A - Lojas 1/5 CEP 70360-510, Brasília	(61) 3319-2168

CEPAGRO
COMISSÃO ESPECIAL DE PLANEJAMENTO, CONTROLE E
AVALIAÇÃO DAS ESTATÍSTICAS AGROPECUÁRIAS

PRESIDENTA DA CEPAGRO

Marcia Maria Melo Quintslr

REPRESENTANTES DO IBGE

Flavio Pinto Bolliger
Antonio Carlos Simões Florido
Mauro André Ratzsch de Andreazzi

SUPLENTE

Júlio César Perruso
Octavio Costa de Oliveira
Luís Celso Guimarães Lins

REPRESENTANTES DO MAPA

Marcelo Fernandes Guimarães
Sílvio Isopo Porto
Eledon Pereira de Oliveira

SUPLENTE

José Benoni Carneiro
Antônio Sérgio Ribeiro Camelo
Airton Camargo Pacheco e Silva

SECRETÁRIO

Carlos Antônio Almeida Barradas

LEVANTAMENTO SISTEMÁTICO DA PRODUÇÃO AGRÍCOLA

PESQUISA MENSAL DE PREVISÃO E ACOMPANHAMENTO DE SAFRAS AGRÍCOLAS

Apresenta estimativas de área, produção e rendimento médio, desde a fase de intenção de plantio até o final da colheita de cada cultura investigada, resultados retrospectivos e a participação relativa dos estados informantes na produção nacional. São apresentados, também, comentários sobre a incidência de pragas e moléstias e sobre fatores climáticos e econômicos que influenciam a produção agrícola. Os resultados e os comentários são divulgados para Brasil, grande região e unidade da federação.

Os dados estão disponíveis, também, na INTERNET, através do endereço www.ibge.gov.br , no sistema SIDRA.

Outras informações sobre a pesquisa podem ser obtidas na publicação "Pesquisas Agropecuárias", da série Relatórios Metodológicos e no Banco de Metadados.

Algumas publicações do IBGE sobre produção agrícola:

Produção Agrícola Municipal

Censo Agropecuário

Pesquisa de Estoques

Indicadores IBGE