

**Pesquisa Mensal de Emprego  
Agosto 2012**

**Município do  
Rio de Janeiro**

Presidenta da República  
**Dilma Rousseff**

Ministra do Planejamento, Orçamento e Gestão  
**Miriam Belchior**

## **INSTITUTO BRASILEIRO DE GEOGRAFIA E ESTATÍSTICA - IBGE**

Presidenta  
**Wasmália Socorro Barata Bivar**

Diretor Executivo  
**Nuno Duarte da Costa Bittencourt**

### **ÓRGÃOS ESPECÍFICOS SINGULARES**

Diretoria de Pesquisas  
**Marcia Maria Melo Quintslr**

Diretoria de Geociências  
**Wadiah João Scander Neto**

Diretoria de Informática  
**Paulo César Moraes Simões**

Centro de Documentação e Disseminação de Informações  
**David Wu Tai**

Escola Nacional de Ciências Estatísticas  
**Denise Britz do Nascimento Silva**

### **UNIDADE RESPONSÁVEL**

Diretoria de Pesquisas

Coordenação de Trabalho e Rendimento

### **EQUIPE TÉCNICA**

Gerência da Pesquisa Mensal  
**Cimar Azeredo Pereira**

Análise Econômica  
**Cimar Azeredo Pereira**  
**Adriana Araújo Beringuy**

Equipe de Análise  
**Fabiane Cirino de Oliveira Santos**  
**Francisco Santos**  
**Lino Eduardo Rodrigues Pereira**  
**Maíra Bonna Lenzi**  
**Marcus Vinícius Moraes Fernandes**  
**William Araujo Kratochwill**

Equipe de Acompanhamento e Controle  
**Angela Maria Broqué Mello**  
**Dayse Santos Sampaio**  
**Helena de Mello Pereira**

Equipe de Controle de Material de Campo  
**Luiz Cláudio da Silva Malvino**  
**Ely de Souza**

Equipe de Analistas de Sistemas  
**Cristiane de Moura Cruz**  
**Matheus Boscardini Neto**  
**Patrícia Zamprogno Tavares**

Equipe de Estagiários  
**Caroline Curty Pereira**  
**Eber Mendonca Gomes**  
**Marina dos Santos Nascimento**

Secretaria Municipal da Casa Civil  
**Pedro Paulo Carvalho Teixeira**

## **INSTITUTO PEREIRA PASSOS - IPP**

Presidente  
**Ricardo Manuel dos Santos Henriques**

Chefe de Gabinete  
**Paula Serrano**

### **DIRETORIAS**

Diretoria de Informações da Cidade  
**Fernando Cavallieri**

Diretoria de Desenvolvimento Econômico-Estratégico  
**Mario Rodolfo Borghini Silva**

Diretoria de Projetos Especiais  
**José Marcelo Sallovitz Zacchi**

Diretoria de Administração e Finanças  
**Ângela de Magalhães Branco**

### **UNIDADE RESPONSÁVEL**

Diretoria de Informações da Cidade

### **EQUIPE TÉCNICA**

Gerência de Informações Temáticas  
**Helcio de Medeiros Junior (Gerente)**  
**João Grand Junior**  
**Camila Penteado Stephan**

SUMÁRIO

ESTIMATIVAS PARA O MÊS DE AGOSTO DE 2012..... 3

# Pesquisa Mensal de Emprego - PME

Município do Rio de Janeiro

Boletim Agosto 2012

No mês, a taxa de desocupação (4,4%) permaneceu estável. O rendimento da população ocupada (R\$ 2.264,00) subiu 2,2%.

## POPULAÇÃO OCUPADA

### POPULAÇÃO EM IDADE ATIVA

Em agosto de 2012, havia 5.598 mil pessoas em idade ativa no Município do Rio de Janeiro. Nas comparações mensal e anual, esse contingente se manteve estável. Das 5.598 mil pessoas em idade ativa, 52,9% encontravam-se ocupadas (nível de ocupação), 2,5% desocupadas e 44,7% não economicamente ativas. A população ocupada (PO), de 2.958 mil pessoas, ficou estável no mês e no ano. A população desocupada (PD), de 138 mil pessoas, também ficou estável em ambos os períodos comparativos.

A taxa de desocupação (4,4%) ficou estável nas comparações com julho último e com agosto de 2011.

Mês de Agosto	2010	2011	2012
<b>Sexo:</b>			
Masculino	54,6	54,7	54,5
Feminino	45,4	45,3	45,5
<b>Faixa Etária:</b>			
0 a 14 anos	0,2	0,1	0,0
15 a 17 anos	0,7	0,7	0,6
18 a 24 anos	10,1	10,2	10,3
25 a 49 anos	61,9	62,3	61,5
50 anos ou mais	27,1	26,7	27,5
<b>Anos de Estudo:</b>			
Sem instrução e menos de 1 ano	1,1	1,1	1,2
1 a 3 anos	3,3	2,9	2,5
4 a 7 anos	12,3	11,7	10,7
8 a 10 anos	15,6	15,3	14,0
11 anos ou mais	67,6	68,9	71,7
<b>Tamanho do Empreendimento:</b>			
1 a 5 pessoas	36,5	34,1	33,3
6 a 10 pessoas	4,8	5,2	6,0
11 ou mais pessoas	58,6	60,6	60,7
<b>Tempo de Permanência no Trabalho:</b>			
Até 30 dias	1,2	1,2	0,9
De 31 dias a menos de 1 ano	14,6	14,9	15,2
De 1 ano a menos de 2 anos	9,7	10,4	10,7
2 anos ou mais	74,6	73,6	73,2
<b>Horas Habitualmente Trabalhadas por Semana:</b>			
Até 39 horas	18,9	18,5	19,2
40 a 44 horas	47,8	48,7	47,2
45 horas e mais	33,3	32,8	33,6

FONTE: IBGE, Diretoria de Pesquisas, Coordenação de Trabalho e Rendimento, Pesquisa Mensal de Emprego.

### TAXA DE DESOCUPAÇÃO

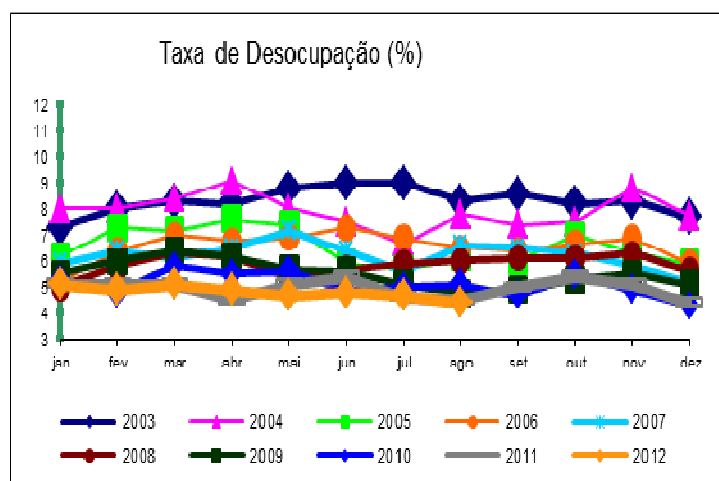

Em relação a julho último, cresceu o rendimento dos empregados sem carteira no setor privado, 21,5% e dos trabalhadores na indústria 13,1%.

## GRUPAMENTOS DE ATIVIDADE

No mês, todos os grupamentos de atividade econômica apresentaram estabilidade em relação ao mês de julho.

Na comparação com agosto de 2011, apenas o grupamento da *Construção* registrou variação significativa (-15,2% ou 27 mil pessoas).

Em relação à população ocupada, o setor da *educação, saúde, serviços sociais*, administração pública, defesa e seguridade social, correspondeu em agosto a 21,8% do total do pessoal ocupado no Município do Rio de Janeiro.

Mês de Agosto	2010	2011	2012
<b>Posição na Ocupação: % na População Ocupada</b>			
Empregados COM carteira de trabalho assinada no setor privado	43,2	45,9	46,0
Empregados SEM carteira de trabalho assinada no setor privado	9,6	8,6	9,8
Militares ou Funcionários Públicos	11,3	11,4	11,5
Trabalhadores por conta própria	21,4	19,9	18,3
Empregador	5,0	4,8	5,2

FONTE: IBGE, Diretoria de Pesquisas, Coordenação de Trabalho e Rendimento, Pesquisa Mensal de Emprego.

Mês de Agosto	2010	2011	2012
<b>Grupamentos de Atividade: % na População Ocupada</b>			
Indústria extrativa, de transformação e distribuição de eletricidade, gás e água	11,1	11,4	11,3
Construção	5,9	6,0	5,0
Comércio, reparação de veículos automotores e de objetos pessoais e domésticos e comércio a varejo de combustíveis	15,7	15,9	16,7
Serviços prestados à empresa, aluguéis, atividades imobiliárias e intermediação financeira	19,5	18,9	18,9
Educação, saúde, serviços sociais, administração pública, defesa e seguridade social	21,6	21,2	21,8
Serviços domésticos	5,6	5,7	5,1
Outros serviços (alojamento, transporte, limpeza urbana e serviços pessoais)	20,2	20,6	20,6

FONTE: IBGE, Diretoria de Pesquisas, Coordenação de Trabalho e Rendimento, Pesquisa Mensal de Emprego.

## Rendimento

O rendimento médio real da população ocupada no Município do Rio de Janeiro, estimado em R\$ 2.264,00, teve aumento de 2,2% em relação ao mês anterior e redução de 4,8% na comparação anual.

No mês, somente trabalhadores por conta própria tiveram redução no rendimento (2,0%). Os empregados com carteira assinada no setor privado, os empregados sem carteira assinada e os militares ou funcionários públicos estatutários apresentaram aumento em seus rendimentos, de 1,8%, 21,5% e 9,6%, nesta ordem.

No ano, somente os empregados com carteira assinada tiveram aumento (2,4%), enquanto os empregados sem carteira assinada no setor privado, os militares ou funcionários públicos estatutários e os trabalhadores por conta própria apresentaram queda de 3,1%, 1,6% e 6,0%, respectivamente.

Nos grupamentos de atividade, no mês, o destaque foi para o rendimento dos trabalhadores na *indústria* com aumento de 13,1% e no ano, também a *indústria* com aumento de 9,3%.

## Posição na Ocupação

Na comparação com julho de 2012, não houve variações estatisticamente significativas no número de trabalhadores segundo a posição na ocupação. O mesmo comportamento foi observado na análise com agosto do ano passado.

Em relação à população ocupada, os empregados com carteira de trabalho assinada no setor privado, correspondem a 46,0% do pessoal ocupado.

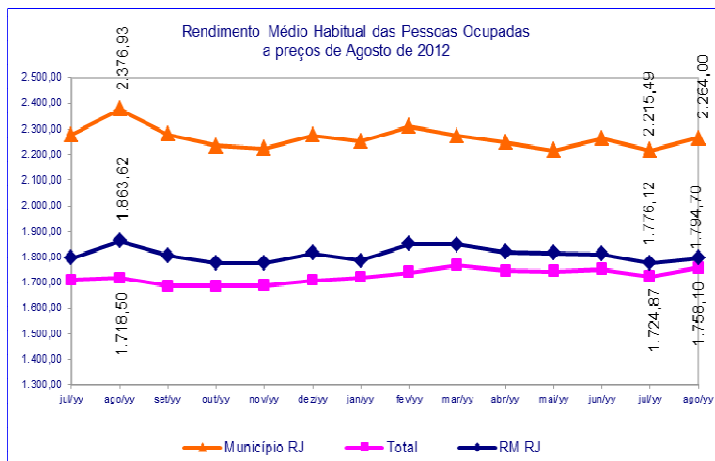

agosto de 2012

TAXA	Estimativas (%)			Comparação mensal		Comparação anual	
	agosto de 2011	julho de 2012	agosto de 2012	Var (pp)	Situação	Var (pp)	Situação
ATIVIDADE	55,3	54,6	55,3	0,7	→	0,0	→
DESOCUPAÇÃO	4,5	4,7	4,4	-0,3	→	-0,1	→

POPULAÇÃO	% em relação a População em Idade Ativa			Estimativas (mil)	Comparação com jul/12			Comparação com ago/11		
	ago/11	jul/12	ago/12		Situação	VAR%	Dif (mil)	Situação	VAR%	Dif (mil)
EM IDADE ATIVA	100,0%	100,0%	100,0%	5.598	→	-0,2	-13	→	0,3	14
ECONOMICAMENTE ATIVA	55,3%	54,6%	55,3%	3.096	→	1,0	31	→	0,2	6
OCUPADA	52,8%	52,1%	52,9%	2.958	→	1,2	36	→	0,3	8
DESOCUPADA	2,5%	2,5%	2,5%	138	→	-3,5	-5	→	-1,3	-2
NÃO ECONOMICAMENTE ATIVA	44,7%	45,4%	44,7%	2.502	→	-1,7	-44	→	0,3	8

POSIÇÃO NA OCUPAÇÃO

TRABALHADOR	% em relação a População Ocupada			Estimativas (mil)	Comparação com jul/12			Comparação com ago/11		
	ago/11	jul/12	ago/12		Situação	VAR%	Dif (mil)	Situação	VAR%	Dif (mil)
EMP. COM CARTEIRA SETOR PRIVADO	45,9%	45,4%	46,0%	1.360	→	2,6	35	→	0,4	5
EMP. SEM CARTEIRA SETOR PRIVADO	8,6%	9,8%	9,8%	291	→	1,8	5	→	14,7	37
MILITAR OU FUNCIONÁRIO PÚBLICO ESTATUTÁRIO	11,4%	11,8%	11,5%	339	→	-1,5	-5	→	0,5	2
CONTA PRÓPRIA	19,9%	18,9%	18,3%	542	→	-1,9	-11	→	-7,9	-46
EMPREGADOR	4,8%	5,6%	5,2%	155	→	-5,4	-9	→	9,1	13

GRUPAMENTOS DE ATIVIDADE

ATIVIDADE	% em relação a População Ocupada			Estimativas (mil)	Comparação com jul/12			Comparação com ago/11		
	ago/11	jul/12	ago/12		Situação	VAR%	Dif (mil)	Situação	VAR%	Dif (mil)
INDÚSTRIA	11,4%	11,0%	11,3%	336	→	4,2	14	→	0,1	0
CONSTRUÇÃO	6,0%	5,4%	5,0%	149	→	-5,6	-9	↓	-15,2	-27
COMÉRCIO	15,9%	16,3%	16,7%	493	→	3,4	16	→	5,3	25
SERVIÇOS PRESTADOS À EMPRESAS	18,9%	19,4%	18,9%	560	→	-1,3	-8	→	0,4	2
EDUCAÇÃO, SAÚDE, ADM. PÚBLICA	21,2%	21,5%	21,8%	646	→	3,0	19	→	3,5	22
SERVIÇOS DOMÉSTICOS	5,7%	5,0%	5,1%	151	→	3,1	4	→	-10,5	-18
OUTROS SERVIÇOS	20,6%	20,9%	20,6%	610	→	-0,1	-1	→	0,2	1

RENDIMENTO MÉDIO REAL

TRABALHADOR	Estimativas (R\$)			Comparação mensal		Comparação anual	
	agosto de 2011	julho de 2012	agosto de 2012	Situação	VAR%	Situação	VAR%
TOTAL	2.376,93	2.215,49	2.264,00	↑	2,2	↓	-4,8
EMP. COM CARTEIRA SETOR PRIVADO	1.899,13	1.910,00	1.944,90	↑	1,8	↑	2,4
EMP. SEM CARTEIRA SETOR PRIVADO	1.841,77	1.469,92	1.785,30	↑	21,5	↓	-3,1
MILITAR OU FUNCIONÁRIO PÚBLICO ESTATUTÁRIO	4.162,93	3.738,83	4.097,10	↑	9,6	↓	-1,6
CONTA PRÓPRIA	1.832,38	1.756,90	1.722,40	↓	-2,0	↓	-6,0
NA INDÚSTRIA	2.456,15	2.372,11	2.683,70	↑	13,1	↑	9,3
NA CONSTRUÇÃO	2.178,07	1.651,29	1.728,30	↑	4,7	↓	-20,6
NO COMÉRCIO	1.555,26	1.578,36	1.562,40	↓	-1,0	↑	0,5
NOS SERVIÇOS PRESTADOS À EMPRESAS	3.012,21	2.763,61	2.577,80	↓	-6,7	↓	-14,4
NA EDUCAÇÃO, SAÚDE, ADM. PÚBLICA	3.216,61	3.085,10	3.158,60	↑	2,4	↓	-1,8
NOS SERVIÇOS DOMÉSTICOS	686,89	753,42	748,80	↓	-0,6	↑	9,0
EM OUTROS SERVIÇOS	2.074,00	1.750,87	1.907,60	↑	9,0	↓	-8,0

Nota: As indicações de variação nas estimativas em relação às comparações as quais foram submetidas, foram feitas com base na metodologia que consiste em calcular intervalos de confiança para a diferença temporal para um determinado conjunto de indicadores provenientes da pesquisa, para cada região metropolitana isoladamente e para o conjunto das seis. Detalhes sobre esta metodologia podem ser verificados no texto: Lila M. F. e Freitas, M. P. S. "Estimação de Intervalos de Confiança para Estimadores de Diferenças Temporais na Pesquisa Mensal de Emprego". Rio de Janeiro: IBGE, Coordenação de Trabalho e Rendimento. Para as estimativas de rendimento foi adotado como parâmetro de alteração da situação 0,4%.

**MUNICÍPIO DO RIO DE JANEIRO**

**COORDENACÃO REGIONAL**

**Chefe da Unidade Estadual:** Romualdo Pereira de Rezende  
**Coordenador da Pesquisa:** Luiz Carlos Lima dos Santos  
**Coordenador de Informática:** Carlos Eduardo Portela Bernardes

**Supervisores:**

Francisco Ribeiro da Silva Filho  
Glória Maria Henriques Souza  
Jessé Caldas de Almeida  
Julio Cesar de Barros Gerijos  
Lia Cardoso de Souza  
Marcio Oliveira Pereira

Marcos Vinicius Carvalho da Silva  
Mario Portella Freire  
Murilo da Silva Santa Rosa  
Nelson Murilo Madeira Cardoso  
Solange Auxiliadora Feliciano de Andrade  
Tereza Cristina de Aquino Carvalho

**Entrevistadores:**

Adilar dos Santos Muniz  
Alexandre Mário de Oliveira Santos da Paz  
Allan Kardec Marques de Oliveira  
Amabile Grilo Silva  
Amanda Cristine Rocha da Cruz  
Ana Maria Monero  
Andrei Gonçalves Muniz Araújo  
Anthony Mendes Rodrigues  
Antonio Sena da Silva  
Artur Miranda Rosa  
Azebi dos Santos Veiga  
Bernardo Coelho Carvalho  
Bernardo Simões da Silva  
Carlos Eduardo da Silva Garcia  
Carlos Luiz da Silva Junior  
Claudio Alves de Souza Filho  
Diogo Dias de Oliveira  
Douglas Floriano Ribeiro  
Edson Souza Câmara  
Eliana Alves Moraes  
Expedita da Conceição Silva Gonçalves  
Felipe Gouveia Dutra  
Fernando Costa da Silva  
Gabriel de Souza Cruz  
Gilberto da Conceição Brollo Filho  
Ivone Vilela Bello  
Jackson Benedito Miranda de Siqueira  
Janete de Souza Soares  
Jaqueline da Valle Alvine de Almeida  
João Fernando Silva da Costa  
Jonatas da Silva Abreu Aarão  
Jorge Luis Ramos Alves  
Jorge Martins de Brito  
Jose de Oliveira Gonçalves Neto  
Jose de Souza Silva  
Jose Rodrigues Augusto Gomes  
Jubdervan Ignácio Silva  
Leila Chades de Abreu  
Leonal Braga Mazotto  
Livia Helena de Abreu Rodrigues  
Lucas Lazaro Sperduto  
Luis Carlos Terra Gomes  
Luiz Antonio Gonçalves de Carvalho  
Luiz Carlos de Oliveira Silva  
Luiz Ignácio da Silva  
Luiz Roberto Miranda da Silva  
Maria Luisa da Silva Corrêa  
Marina Fagundes Tomazini

Marlo Steves Rodrigues da Costa Silva  
Matheus Abdiel de Souza Gonçalves  
Nelson Fernandes Tavares  
Nilo Sérgio da Silva  
Rafael da Luz Correa  
Rafael Pinto Rodrigues Santos  
Rafael Ramos da Silva  
Raphael Cunha Barboza  
Regina Célia Feliciano Andrade  
Reginaldo Nascimento Oliveira  
Reinaldo José Benevenuti  
Renato José Araújo Castro Júnior  
Renato Luis Acosta da Silva  
Roberto de Castro da Silva  
Rodrigo Meckelburg Peixoto  
Ronaldo Pastura Martins  
Rosental Pimentel Rolins  
Sandra da Silveira Maltez  
Sandra Velloso Cony  
Silvia Nogueira de Barros Gama  
Sirlei Vieira dos Santos  
Solange da Silva Fortes  
Sonia Maria Cortes Gouveia Mesquita  
Sonia Regina Ferreira Coimbra  
Tania Petra de Oliveira  
Tatiane Soares da Cunha Codeõ  
Ubiracy de Oliveira  
Valmir da Silva Pereira  
Vicente de Paulo Sanches Alvarez  
Victor Yamamoto de Souza  
Vivian Viana Vivarini da Silva  
Wilmer Passos Carneiro  
Weliton Moisés Nascimento Bastos

Apoio  
José Ponciano dos Santos

Codificador  
Aldineia de Oliveira Cavalcanti  
Jorge Herdy Vieira

Secretaria  
Sandra Regina Gomes de Vasconcelos