



# **Pesquisa Mensal de Emprego Outubro 2012**

**Município do  
Rio de Janeiro**

Instituto Brasileiro de  
Geografia e Estatística - IBGE

---

Presidenta da República  
**Dilma Rousseff**

**Marina dos Santos Nascimento**

Ministra do Planejamento, Orçamento e Gestão  
**Miriam Belchior**

## **INSTITUTO BRASILEIRO DE GEOGRAFIA E ESTATÍSTICA - IBGE**

Presidenta  
**Wasmália Socorro Barata Bivar**

Diretor Executivo  
**Nuno Duarte da Costa Bittencourt**

### **ÓRGÃOS ESPECÍFICOS SINGULARES**

Diretoria de Pesquisas  
**Marcia Maria Melo Quintslr**

Diretoria de Geociências  
**Wadiah João Scander Neto**

Diretoria de Informática  
**Paulo César Moraes Simões**

Centro de Documentação e Disseminação de Informações  
**David Wu Tai**

Escola Nacional de Ciências Estatísticas  
**Denise Britz do Nascimento Silva**

### **UNIDADE RESPONSÁVEL**

Diretoria de Pesquisas

Coordenação de Trabalho e Rendimento

### **EQUIPE TÉCNICA**

Gerência da Pesquisa Mensal  
**Cimar Azeredo Pereira**

Análise Econômica  
**Cimar Azeredo Pereira**  
**Adriana Araújo Beringuy**

Equipe de Análise  
**Fabiane Cirino de Oliveira Santos**  
**Francisco Santos**  
**Lino Eduardo Rodrigues Pereira**  
**Maira Bonna Lenzi**  
**Marcel Frederico de Lima Taga**  
**Marcus Vinicius Moraes Fernandes**  
**Marta de Oliveira Antunes**  
**William Araujo Kratochwill**

Equipe de Acompanhamento e Controle  
**Angela Maria Broqué Mello**  
**Dayse Santos Sampaio**  
**Helena de Mello Pereira**

Equipe de Controle de Material de Campo  
**Luiz Cláudio da Silva Malvino**  
**Ely de Souza**

Equipe de Analistas de Sistemas  
**Léa Conceição dos Santos**  
**Matheus Boscardini Neto**  
**Patrícia Zamprogno Tavares**

Equipe de Estagiários  
**Carolina Lopes de Carvalho Vital**  
**Caroline Curty Pereira**  
**Eber de Mendonça Gomes**

Secretaria Municipal da Casa Civil  
**Pedro Paulo Carvalho Teixeira**

## **INSTITUTO PEREIRA PASSOS - IPP**

Presidente  
**Ricardo Manuel dos Santos Henriques**

Chefe de Gabinete  
**Paula Serrano**

### **DIRETORIAS**

Diretoria de Informações da Cidade  
**Fernando Cavallieri**

Diretoria de Desenvolvimento Econômico-Estratégico  
**Mario Rodolfo Borghini Silva**

Diretoria de Projetos Especiais  
**José Marcelo Sallovitz Zacchi**

Diretoria de Administração e Finanças  
**Ângela de Magalhães Branco**

### **UNIDADE RESPONSÁVEL**

Diretoria de Informações da Cidade

### **EQUIPE TÉCNICA**

Gerência de Informações Temáticas  
**Helcio de Medeiros Junior (Gerente)**  
**João Grand Junior**  
**Camila Penteado Stephan**

SUMÁRIO

ESTIMATIVAS PARA O MÊS DE OUTUBRO DE 2012 ..... 3

# Pesquisa Mensal de Emprego - PME

Município do Rio de Janeiro

Boletim Outubro 2012

**Em outubro de 2012, a taxa de desocupação (4,4%) permaneceu estável. Rendimento da população ocupada (R\$ 2.305,60) subiu 2,0% em doze meses.**

## POPULAÇÃO EM IDADE ATIVA

Em outubro de 2012, havia 5.649 mil pessoas em idade ativa no Município do Rio de Janeiro. Essa população aumentou 0,5% no mês e 1,1% frente a outubro de 2011. Das 5.649 mil pessoas em idade ativa, 54,0% encontravam-se ocupadas (nível de ocupação), 2,5% desocupadas e 43,5% não economicamente ativas. A população ocupada (PO), de aproximadamente 3.053 mil pessoas, ficou estável no mês e no ano. A população desocupada (PD), em torno de 139 mil pessoas, ficou estável no mês e teve queda de 17,6% no ano - o equivalente a redução de 30 mil pessoas no contingente de desocupados. A taxa de desocupação (4,4%) ficou estável na comparação com setembro de 2012 e caiu 1,0 ponto percentual em relação a outubro de 2011.

## TAXA DE DESOCUPAÇÃO

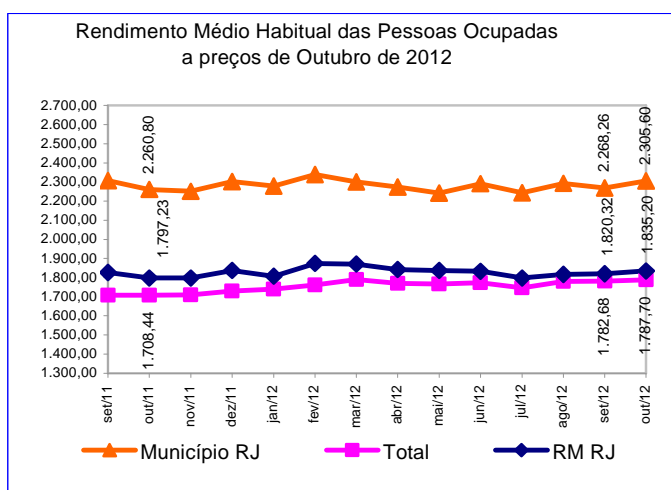

## POPULAÇÃO OCUPADA

Mês de Outubro	2010	2011	2012
<b>Sexo:</b>			
Masculino	55,2	54,0	53,6
Feminino	44,8	46,0	46,4
<b>Faixa Etária:</b>			
0 a 14 anos	0,1	0,0	0,2
15 a 17 anos	0,5	0,8	0,8
18 a 24 anos	11,0	11,0	11,0
25 a 49 anos	60,7	60,3	59,7
50 anos ou mais	27,8	27,9	28,3
<b>Anos de Estudo:</b>			
Sem instrução e menos de 1 ano	1,2	1,3	1,2
1 a 3 anos	2,9	2,4	2,3
4 a 7 anos	13,0	11,2	10,1
8 a 10 anos	14,9	14,7	14,5
11 anos ou mais	67,9	70,4	72,0
<b>Tamanho do Empreendimento:</b>			
1 a 5 pessoas	36,0	34,2	32,2
6 a 10 pessoas	5,3	5,4	5,5
11 ou mais pessoas	58,7	60,4	62,3
<b>Tempo de Permanência no Trabalho:</b>			
Até 30 dias	1,2	1,3	1,0
De 31 dias a menos de 1 ano	13,8	15,6	15,6
De 1 ano a menos de 2 anos	9,2	11,0	11,4
2 anos ou mais	75,7	72,2	72,0
<b>Horas Habitualmente Trabalhadas por Semana:</b>			
Até 39 horas	18,3	20,4	20,3
40 a 44 horas	48,5	45,5	47,1
45 horas e mais	33,2	34,1	32,5

FONTE: IBGE, Diretoria de Pesquisas, Coordenação de Trabalho e Rendimento, Pesquisa Mensal de Emprego.

**Em relação a outubro de 2011, o emprego no comércio cresceu 14,4% no Município do Rio de Janeiro.**

## GRUPAMENTOS DE ATIVIDADE

No mês de outubro, o grupamento da indústria apresentou crescimento de 9,6%, enquanto os demais grupamentos de atividade permaneceram estáveis.

Na comparação com outubro de 2011, a alta no comércio foi de 14,4%, enquanto, nos serviços domésticos houve queda de 18,4%. Não houve variações estatisticamente significativas para os demais grupamentos de atividade.

Em relação à população ocupada, os setores da educação, saúde e administração pública e dos outros serviços têm os maiores contingentes de trabalhadores, respectivamente, 678 mil e 600 mil pessoas.

Mês de Outubro	2010	2011	2012
<b>Grupamentos de Atividade:</b>	<b>% na População Ocupada</b>		
Indústria extrativa, de transformação e distribuição de eletricidade, gás e água	11,4	11,2	11,7
Construção	5,0	5,0	5,5
Comércio, reparação de veículos automotores e de objetos pessoais e domésticos e comércio a varejo de combustíveis	15,8	15,3	17,2
Serviços prestados à empresa, aluguéis, atividades imobiliárias e intermediação financeira	19,3	19,2	18,7
Educação, saúde, serviços sociais, administração pública, defesa e seguridade social	20,6	21,9	22,2
Serviços domésticos	5,8	5,4	4,3
Outros serviços (alojamento, transporte, limpeza urbana e serviços pessoais)	21,6	21,2	19,7

FONTE: IBGE, Diretoria de Pesquisas, Coordenação de Trabalho e Rendimento, Pesquisa Mensal de Emprego.

## POSIÇÃO NA OCUPAÇÃO

Na comparação com setembro de 2012, não houve variações estatisticamente significativas no número de trabalhadores, segundo a posição na ocupação. Na comparação anual (frente a outubro de 2011), o contingente de empregados com carteira de trabalho assinada teve elevação de 7,0%, enquanto os demais grupos permaneceram estáveis.

Os **empregados com carteira de trabalho assinada no setor privado** representavam 47,0% das pessoas ocupadas em outubro de 2012, no Município do Rio de Janeiro.

Mês de Outubro	2010	2011	2012
<b>Posição na Ocupação:</b>	<b>% na População Ocupada</b>		
Empregados COM carteira de trabalho assinada no setor privado	44,1	44,9	47,0
Empregados SEM carteira de trabalho assinada no setor privado	8,9	9,1	9,6
Militares ou Funcionários Públicos	11,2	12,3	11,5
Trabalhadores por conta própria	20,9	19,4	17,9
Empregador	5,1	4,8	5,2

FONTE: IBGE, Diretoria de Pesquisas, Coordenação de Trabalho e Rendimento, Pesquisa Mensal de Emprego.

## RENDIMENTO

O rendimento médio real da população ocupada no Município do Rio de Janeiro, estimado em R\$ 2.305,60, teve aumento de 1,6% em relação ao mês anterior e de 2,0% na comparação com outubro de 2011.

No mês, o rendimento dos empregados com carteira assinada no setor privado e dos trabalhadores por conta própria registraram crescimento (3,3% e 3,9%, respectivamente). Tiveram queda no período: os empregados sem carteira assinada no setor privado (2,1%) e os militares ou funcionários públicos estatutários (7,8%).

No ano, o rendimento dos militares ou funcionários públicos estatutários apresentou redução de 8,8%. Os empregados com carteira no setor privado tiveram crescimento de 9,9%.

Nos grupamentos de atividade, foram destaques os aumentos dos rendimentos dos trabalhadores na construção (20,6% e 21,7%, respectivamente, no mês e no ano); no comércio (10,0% no mês); e na indústria e nos serviços domésticos (14,6% e 14,2%, no ano, nesta ordem).

Rendimento Médio Habitual das Pessoas Ocupadas a preços de Outubro de 2012

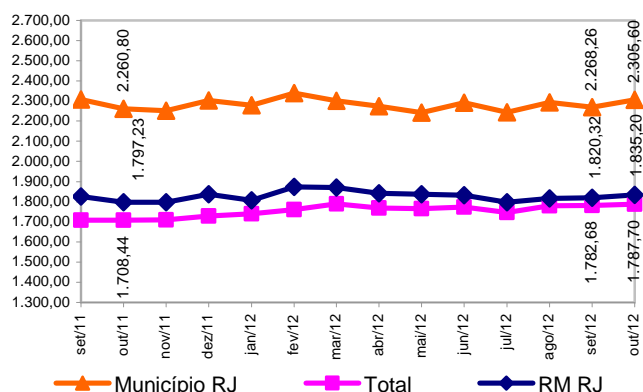

outubro de 2012

TAXA	Estimativas (%)			Comparação mensal		Comparação anual	
	outubro de 2011	setembro de 2012	outubro de 2012	Var (pp)	Situação	Var (pp)	Situação
ATIVIDADE	56,5	55,8	56,5	0,7	→	0,0	→
DESOCUPAÇÃO	5,4	4,0	4,4	0,4	→	-1,0	↓

POPULAÇÃO	% em relação a População em Idade Ativa			Estimativas (mil)	Comparação com set/12			Comparação com out/11		
	out/11	set/12	out/12		out/12	Situação	VAR%	Dif (mil)	Situação	VAR%
EM IDADE ATIVA	100,0%	100,0%	100,0%	5.649	↑	0,5	31	↑	1,1	61
ECONOMICAMENTE ATIVA	56,5%	55,8%	56,5%	3.192	↑	1,9	58	→	1,2	37
OCUPADA	53,4%	53,5%	54,0%	3.053	→	1,5	44	→	2,2	67
DESOcupADA	3,0%	2,2%	2,5%	139	→	10,9	14	↓	-17,6	-30
NÃO ECONOMICAMENTE ATIVA	43,5%	44,2%	43,5%	2.457	→	-1,1	-27	→	1,0	24

### POSIÇÃO NA OCUPAÇÃO

TRABALHADOR	% em Relação a População Ocupada			Estimativas (mil)	Comparação com set/12			Comparação com out/11		
	out/11	set/12	out/12		out/12	Situação	VAR%	Dif (mil)	Situação	VAR%
EMP. COM CARTEIRA SETOR PRIVADO	44,9%	46,6%	47,0%	1.435	→	2,4	34	↑	7,0	94
EMP. SEM CARTEIRA SETOR PRIVADO	9,1%	10,2%	9,6%	295	→	-3,7	-11	→	8,5	23
MILITAR OU FUNCIONÁRIO PÚBLICO ESTATUTÁRIO	12,3%	11,1%	11,5%	352	→	5,8	19	→	-4,5	-17
CONTA PRÓPRIA	19,4%	18,2%	17,9%	547	→	-0,1	-1	→	-5,6	-33
EMPREGADOR	4,8%	5,2%	5,2%	158	→	0,8	1	→	9,2	13

### GRUPAMENTOS DE ATIVIDADE

ATIVIDADE	% em relação a População Ocupada			Estimativas (mil)	Comparação com set/12			Comparação com out/11		
	out/11	set/12	out/12		out/12	Situação	VAR%	Dif (mil)	Situação	VAR%
INDÚSTRIA	11,2%	10,8%	11,7%	358	↑	9,6	31	→	6,8	23
CONSTRUÇÃO	5,0%	5,4%	5,5%	169	→	4,9	8	→	13,5	20
COMÉRCIO	15,3%	17,8%	17,2%	524	→	-2,0	-11	↑	14,4	66
SERVIÇOS PRESTADOS À EMPRESAS	19,2%	18,0%	18,7%	571	→	5,2	28	→	-0,6	-3
EDUCAÇÃO, SAÚDE, ADM. PÚBLICA	21,9%	21,8%	22,2%	678	→	3,6	24	→	3,9	25
SERVIÇOS DOMÉSTICOS	5,4%	4,4%	4,3%	132	→	-0,4	-1	↓	-18,4	-30
OUTROS SERVIÇOS	21,2%	21,1%	19,7%	600	→	-5,4	-34	→	-5,3	-34

### RENDIMENTO MÉDIO REAL

TRABALHADOR	Estimativas (R\$)			Comparação mensal		Comparação anual	
	outubro de 2011	setembro de 2012	outubro de 2012	Situação	VAR%	Situação	VAR%
TOTAL	2.260,80	2.268,26	2.305,60	↑	1,6	↑	2,0
EMP. COM CARTEIRA SETOR PRIVADO	1.856,32	1.975,40	2.040,70	↑	3,3	↑	9,9
EMP. SEM CARTEIRA SETOR PRIVADO	1.596,17	1.609,12	1.574,80	↓	-2,1	↓	-1,3
MILITAR OU FUNCIONÁRIO PÚBLICO ESTATUTÁRIO	4.129,35	4.085,35	3.766,50	↓	-7,8	↓	-8,8
CONTA PRÓPRIA	1.718,42	1.671,37	1.736,60	↑	3,9	↑	1,1
NA INDÚSTRIA	2.382,51	2.701,71	2.729,90	↑	1,0	↑	14,6
NA CONSTRUÇÃO	1.693,97	1.709,59	2.061,40	↑	20,6	↑	21,7
NO COMÉRCIO	1.609,68	1.500,10	1.650,30	↑	10,0	↑	2,5
NOS SERVIÇOS PRESTADOS À EMPRESAS	2.747,75	2.716,50	2.598,50	↓	-4,3	↓	-5,4
NA EDUCAÇÃO, SAÚDE, ADM. PÚBLICA	3.057,76	3.060,55	2.999,60	↓	-2,0	↓	-1,9
NOS SERVIÇOS DOMÉSTICOS	728,76	816,43	832,30	↑	1,9	↑	14,2
EM OUTROS SERVIÇOS	1.967,84	1.940,60	1.995,00	↑	2,8	↑	1,4

Nota: As indicações de variação nas estimativas em relação às comparações as quais foram submetidas, foram feitas com base na metodologia que consiste em calcular intervalos de confiança para a diferença temporal para um determinado conjunto de indicadores provenientes da pesquisa, para cada região metropolitana isoladamente e para o conjunto das seis. Detalhes sobre esta metodologia podem ser verificados no texto: Lila M. F. e Freitas, M. P. S. "Estimação de Intervalos de Confiança para Estimadores de Diferenças Temporais na Pesquisa Mensal de Emprego". Rio de Janeiro: IBGE, Coordenação de Trabalho e Rendimento. Para as estimativas de rendimento foi adotado como parâmetro de alteração da situação 0,4%.

Rio de Janeiro, 22 de novembro de 2012.

**MUNICÍPIO DO RIO DE JANEIRO**

**COORDENACÃO REGIONAL**

**Chefe da Unidade Estadual:** Romualdo Pereira de Rezende  
**Coordenador da Pesquisa:** Luiz Carlos Lima dos Santos  
**Coordenador de Informática:** Carlos Eduardo Portela Bernardes

**Supervisores:**

Francisco Ribeiro da Silva Filho  
Glória Maria Henriques Souza  
Jessé Caldas de Almeida  
Julio Cesar de Barros Gerijos  
Lia Cardoso de Souza  
Luioz Ignacio da Silva

Marcio Oliveira Pereira  
Marcos Vinicius Carvalho da Silva  
Mario Portella Freire  
Murilo da Silva Santa Rosa  
Nelson Murilo Madeira Cardoso  
Tereza Cristina de Aquino Carvalho

**Entrevistadores:**

Adilar dos Santos Muniz  
Alexandre Mário de Oliveira Santos da Paz  
Allan Kardec Marques de Oliveira  
Amabile Grilo Silva  
Amanda Cristine Rocha da Cruz  
Ana Maria Monero  
Antonio Sena da Silva  
Artur Miranda Rosa  
Azebi dos Santos Veiga  
Bernardo Coelho Carvalho  
Bernardo Simões da Silva  
Caio Rodrigues Gomes Leite  
Camila Guimarães de Campos  
Carlos Eduardo da Silva Garcia  
Carlos Luiz da Silva Junior  
Claudio Alves de Souza Filho  
Douglas Floriano Ribeiro  
Edson Souza Câmara  
Eliana Alves Moraes  
Expedita da Conceição Silva Gonçalves  
Felipe de Souza Gonçalves  
Fernando Costa da Silva  
Gabriel de Souza Cruz  
Gilberto da Conceição Brollo Filho  
Ícaro Moreno de Souza Melo  
Indiane Rodrigues da Costa  
Ivone Vilela Bello  
Jackson Benedito Miranda de Siqueira  
Janete de Souza Soares  
Jaqueline da Valle Alvine de Almeida  
João Fernando Silva da Costa  
Jonatas da Silva Abreu Aarão  
Jonathan Nascimento Porfirio  
Jorge Luis Ramos Alves  
Jose de Oliveira Gonçalves Neto  
Jose de Souza Silva  
Jose Rodrigues Augusto Gomes  
Jubdervan Ignácio Silva  
Leila Chades de Abreu  
Leonal Braga Mazotto  
Livia Antunes  
Lucas Lazaro Sperduto  
Luis Carlos Terra Gomes  
Luiz Antonio Gonçalves de Carvalho  
Luiz Carlos de Oliveira Silva  
Luiz Onofre dos Santos Silva  
Manoel Gustavo Lusitano Mosso  
Mariana Alves Teixeira de Sousa  
Marina Fagundes Tomazini  
Matheus Abdiel de Souza Gonçalves

Nelson Fernandes Tavares  
Nilo Sérgio da Silva  
Paulo José Cardim de Nantes  
Rafael da Luz Correa  
Rafael Moura Machado  
Rafael Pinto Rodrigues Santos  
Rafael Ramos da Silva  
Raphael Cunha Barboza  
Regina Célia Feliciano Andrade  
Reginaldo Nascimento Oliveira  
Reinaldo de Oliveira Alves  
Reinaldo José Benevenuti  
Renato Luis Acosta da Silva  
Rita de Cassia Alvarez Costa  
Roberto de Castro da Silva  
Rodrigo Meckelburg Peixoto  
Ronaldo Pastura Martins  
Rosenvál Pimentel Rolins  
Sandra da Silveira Maltez  
Silvana Rajão  
Silvia Nogueira de Barros Gama  
Sirlei Vieira dos Santos  
Solange Auxiliadora Feliciano de Andrade  
Solange da Silva Fortes  
Sonia Maria Cortes Gouveia Mesquita  
Sonia Regina Ferreira Coimbra  
Tania Petra de Oliveira  
Tatiane Soares da Cunha Codeô  
Ubiracy de Oliveira  
Valmir da Silva Pereira  
Vicente Baldoino de Araujo Neto  
Vicente de Paulo Sanches Alvarez  
Vinicius da Silva Ferreira  
Vitor Lucas Castro  
Vivian Viana Vivarini da Silva

**Apoio**

José Ponciano dos Santos

**Codificador**

Aldineia de Oliveira Cavalcanti  
Jorge Herdy Vieira

**Secretaria**

Sandra Regina Gomes de Vasconcelos  
Sandra Velloso Cony