



Pesquisa Mensal de Emprego Fevereiro 2013

Município do

Rio de Janeiro

Instituto Brasileiro de
Geografia e Estatística - IBGE

Presidenta da República
Dilma Rousseff

Ministra do Planejamento, Orçamento e Gestão
Miriam Belchior

INSTITUTO BRASILEIRO DE GEOGRAFIA E ESTATÍSTICA - IBGE

Presidenta
Wasmália Socorro Barata Bivar

Diretor Executivo
Nuno Duarte da Costa Bittencourt

ÓRGÃOS ESPECÍFICOS SINGULARES

Diretoria de Pesquisas
Marcia Maria Melo Quintslr

Diretoria de Geociências
Wadih João Scander Neto

Diretoria de Informática
Paulo César Moraes Simões

Centro de Documentação e Disseminação de Informações
David Wu Tai

Escola Nacional de Ciências Estatísticas
Denise Britz do Nascimento Silva

UNIDADE RESPONSÁVEL

Diretoria de Pesquisas

Coordenação de Trabalho e Rendimento

EQUIPE TÉCNICA

Gerência da Pesquisa Mensal
Cimar Azeredo Pereira

Análise Econômica
Cimar Azeredo Pereira
Adriana Araújo Beringuy

Equipe de Análise
Fabiane Cirino de Oliveira Santos
Francisco Santos
Lino Eduardo Rodrigues Pereira
Maira Bonna Lenzi
Marcus Vinicius Moraes Fernandes
William Araujo Kratochwill

Equipe de Acompanhamento e Controle
Angela Maria Broquá Mello
Dayse Santos Sampaio
Helena de Mello Pereira

Equipe de Controle de Material de Campo
Luiz Cláudio da Silva Malvino
Ely de Souza

Equipe de Analistas de Sistemas
Léa Conceição dos Santos
Matheus Boscardini Neto
Patrícia Zamprogno Tavares

Equipe de Estagiários
Carolina Lopes de Carvalho Vital

Secretaria Municipal da Casa Civil
Pedro Paulo Carvalho Teixeira

INSTITUTO PEREIRA PASSOS - IPP

Presidente
Eduarda Cunha de La Roque

Chefe de Gabinete
Daniela Pedrosa de Goes

DIRETORIAS

Diretoria de Informações da Cidade
Luiz Roberto Arueira da Silva

Diretoria de Desenvolvimento Econômico-Estratégico
Maína Celidônio de Campos

Diretoria de Projetos Especiais
Sergio Guimarães Ferreira

Diretoria de Administração e Finanças
Maria Emília de Jesus Ferreira Reis

UNIDADE RESPONSÁVEL

Diretoria de Desenvolvimento Econômico-Estratégico

EQUIPE TÉCNICA

Katcha Poloponsky
Mariana Carvalho
RodrigoReis (Estagiário)

Gerência de Estatística
Marcelo Pessoa da Silva (Gerente)
Antonio Carlos Carneiro da Silva
Felipe Mendonça
Roberta Novaes de Oliveira Tomas
Ana Carolina Resende (Estagiária)

SUMÁRIO

ESTIMATIVAS PARA O MÊS DE FEVEREIRO DE 2013 3

Pesquisa Mensal de Emprego - PME

Município do Rio de Janeiro

Boletim Fevereiro 2013

Em fevereiro de 2013, a taxa de desocupação (5,1%) permaneceu estável. Rendimento da população ocupada (R\$ 2.426,70) subiu 1,2% no mês.

POPULAÇÃO EM IDADE ATIVA

Em fevereiro de 2013, havia 5.587 mil pessoas em idade ativa no Município do Rio de Janeiro. Essa população se manteve estável frente a fevereiro de 2012 e janeiro de 2013. Das 5.587 mil pessoas em idade ativa, 53,9% encontravam-se ocupadas (nível de ocupação), 2,9% desocupadas e 43,2% não economicamente ativas. A população ocupada (PO), de aproximadamente 3.010 mil pessoas, a população desocupada (PD), em torno de 163 mil pessoas e a população não economicamente ativa (PNEA), de aproximadamente 2.414 mil pessoas, não tiveram variações estatisticamente significativas, no mês e no ano. A taxa de desocupação (5,1%) ficou estável na comparação com o mês anterior e com fevereiro de 2012.

TAXA DE DESOCUPAÇÃO

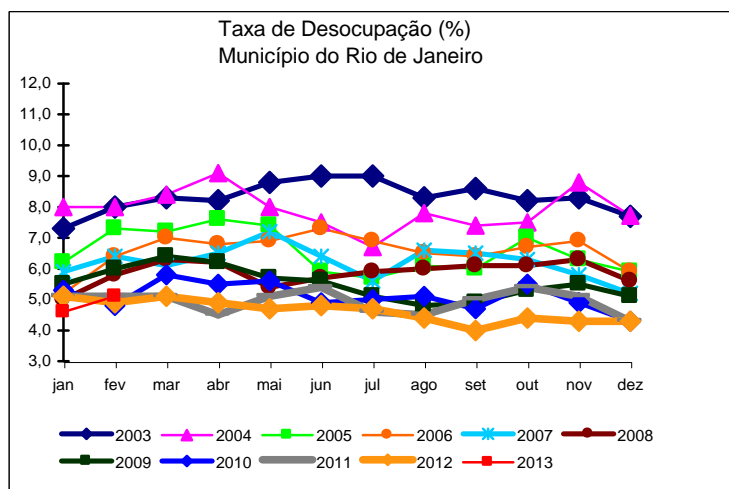

POPULAÇÃO OCUPADA

Mês de Fevereiro	2011	2012	2013
Sexo:			
Masculino	55,2	54,5	53,2
Feminino	44,8	45,5	46,8
Faixa Etária:			
0 a 14 anos	0,1	0,2	0,1
15 a 17 anos	0,7	0,9	0,7
18 a 24 anos	10,4	10,9	10,4
25 a 49 anos	61,7	59,7	59,7
50 anos ou mais	27,1	28,3	29,2
Anos de Estudo:			
Sem instrução e menos de 1 ano	1,3	0,9	1,1
1 a 3 anos	2,9	2,6	2,0
4 a 7 anos	11,2	12,2	11,1
8 a 10 anos	14,5	14,0	12,7
11 anos ou mais	70,0	70,2	73,1
Tamanho do Empreendimento:			
1 a 5 pessoas	37,2	34,5	35,5
6 a 10 pessoas	5,5	5,7	5,3
11 ou mais pessoas	57,3	59,8	59,1
Tempo de Permanência no Trabalho:			
Até 30 dias	1,2	1,1	0,7
De 31 dias a menos de 1 ano	13,0	15,6	13,3
De 1 ano a menos de 2 anos	10,5	10,9	11,3
2 anos ou mais	75,3	72,5	74,7
Horas Habitualmente Trabalhadas por Semana:			
Até 39 horas	17,9	20,6	21,2
40 a 44 horas	49,2	45,7	47,6
45 horas e mais	32,9	33,6	31,2

FONTE: IBGE, Diretoria de Pesquisas, Coordenação de Trabalho e Rendimento, Pesquisa Mensal de Emprego.

Rendimento dos trabalhadores por conta própria caiu 7,8% no mês e 8,7% no ano, no Município do Rio de Janeiro.

GRUPAMENTOS DE ATIVIDADE

Em relação a janeiro de 2013, o grupamento da **construção** apresentou crescimento (15,4%); os demais grupos de atividades permaneceram estáveis.

Na comparação anual, nenhum grupamento teve variação estatisticamente significativa.

Em relação à população ocupada, os setores **educação, saúde e administração pública e outros serviços** tiveram os maiores contingentes de trabalhadores, 627 mil e 619 mil, respectivamente.

Mês de Fevereiro	2011	2012	2013
Grupamentos de Atividade:	% na População Ocupada		
Indústria extrativa, de transformação e distribuição de eletricidade, gás e água	11,5	10,6	11,2
Construção	5,8	6,2	6,5
Comércio, reparação de veículos automotores e de objetos pessoais e domésticos e comércio a varejo de combustíveis	17,9	17,1	16,0
Serviços prestados à empresa, aluguéis, atividades imobiliárias e intermediação financeira	18,7	19,1	19,2
Educação, saúde, serviços sociais, administração pública, defesa e seguridade social	20,5	20,2	20,8
Serviços domésticos	4,4	5,3	5,0
Outros serviços (alojamento, transporte, limpeza urbana e serviços pessoais)	20,6	20,6	20,6

FONTE: IBGE, Diretoria de Pesquisas, Coordenação de Trabalho e Rendimento, Pesquisa Mensal de Emprego.

POSIÇÃO NA OCUPAÇÃO

Na comparação com janeiro de 2013 e também na comparação anual, não houve variações estatisticamente significativas no número de trabalhadores, segundo a posição na ocupação.

Os **empregados com carteira de trabalho assinada no setor privado** representavam 45,0% das pessoas ocupadas em fevereiro de 2013, no Município do Rio de Janeiro.

Mês de Fevereiro	2011	2012	2013
Posição na Ocupação:	% na População Ocupada		
Empregados COM carteira de trabalho assinada no setor privado	44,4	44,8	45,0
Empregados SEM carteira de trabalho assinada no setor privado	8,9	9,3	8,9
Militares ou Funcionários Públicos	11,0	11,3	11,6
Trabalhadores por conta própria	22,1	20,4	20,2
Empregador	5,3	5,3	4,8

FONTE: IBGE, Diretoria de Pesquisas, Coordenação de Trabalho e Rendimento, Pesquisa Mensal de Emprego.

RENDIMENTO

O rendimento médio real da população ocupada no Município do Rio de Janeiro, estimado em R\$ 2.426,70, apresentou crescimento em relação ao mês anterior (1,2%) e na comparação com fevereiro de 2012 (1,4%).

No mês, os rendimentos dos **empregados sem carteira assinada no setor privado** e dos **militares ou funcionários públicos estatutários** registraram aumento de 7,8% e 1,4%, respectivamente, enquanto os **empregados com carteira assinada no setor privado** e os **trabalhadores por conta própria** tiveram queda dos rendimentos (0,7% e 7,8%, respectivamente). Em doze meses, os **trabalhadores por conta própria** tiveram queda dos rendimentos de 8,7%. Os **empregados com carteira assinada no setor privado**, os **empregados sem carteira assinada no setor privado** e os **militares ou funcionários públicos estatutários** tiveram aumento dos rendimentos de 2,1%, 10,1% e 1,7%, nesta ordem. Nos grupamentos de atividade, tiveram aumento dos rendimentos, os trabalhadores: na **indústria** (8,5%, no mês e 2,5%, no ano); no **comércio** (1,5%, no ano); na **educação, saúde e administração pública** (3,7%, no mês e 2,0%, no ano); nos **serviços domésticos** (3,6%, no mês e 4,1%, no ano) e nos **outros serviços** (3,3% no mês).

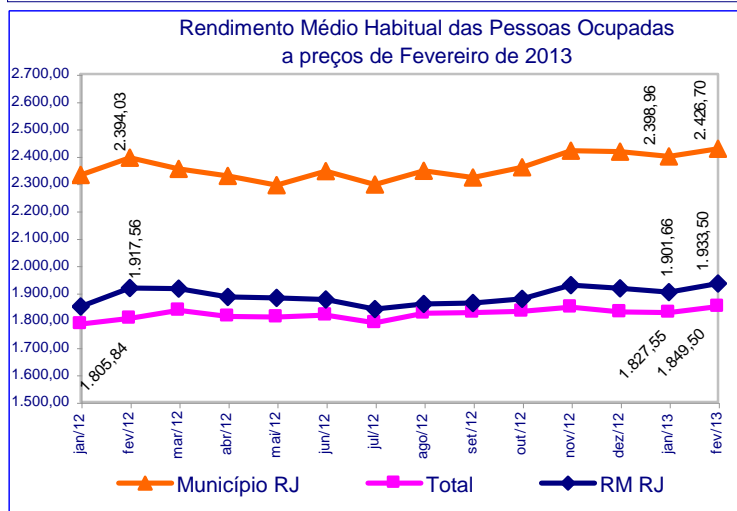

fevereiro de 2013

TAXA	Estimativas (%)			Comparação mensal		Comparação anual	
	fevereiro de 2012	janeiro de 2013	fevereiro de 2013	Var (pp)	Situação	Var (pp)	Situação
ATIVIDADE	56,5	56,2	56,8	0,6	→	0,3	→
DESOCUPAÇÃO	4,9	4,6	5,1	0,5	→	0,2	→

POPULAÇÃO	% em relação a População em Idade Ativa			Estimativas (mil)	Comparação com jan/13			Comparação com fev/12		
	fev/12	jan/13	fev/13		Situação	VAR%	Dif (mil)	Situação	VAR%	Dif (mil)
EM IDADE ATIVA	100,0%	100,0%	100,0%	5.587	→	-0,1	-7	→	0,9	51
ECONOMICAMENTE ATIVA	56,5%	56,2%	56,8%	3.173	→	1,0	31	→	1,4	45
OCUPADA	53,7%	53,6%	53,9%	3.010	→	0,4	11	→	1,2	37
DESOCUPADA	2,8%	2,6%	2,9%	163	→	13,6	20	→	5,2	8
NÃO ECONOMICAMENTE ATIVA	43,5%	43,8%	43,2%	2.414	→	-1,5	-38	→	0,2	6

POSIÇÃO NA OCUPAÇÃO

TRABALHADOR	% em Relação a População Ocupada			Estimativas (mil)	Comparação com jan/13			Comparação com fev/12		
	fev/12	jan/13	fev/13		Situação	VAR%	Dif (mil)	Situação	VAR%	Dif (mil)
EMP. COM CARTEIRA SETOR PRIVADO	44,8%	44,4%	45,0%	1.354	→	1,6	22	→	1,6	21
EMP. SEM CARTEIRA SETOR PRIVADO	9,3%	9,4%	8,9%	269	→	-4,3	-12	→	-3,2	-9
MILITAR OU FUNCIONÁRIO PÚBLICO ESTATUTÁRIO	11,3%	11,6%	11,6%	348	→	-0,2	-1	→	4,0	13
CONTA PRÓPRIA	20,4%	20,3%	20,2%	608	→	-0,1	-1	→	0,1	1
EMPREGADOR	5,3%	4,9%	4,8%	145	→	-1,9	-3	→	-7,5	-12

GRUPAMENTOS DE ATIVIDADE

ATIVIDADE	% em relação a População Ocupada			Estimativas (mil)	Comparação com jan/13			Comparação com fev/12		
	fev/12	jan/13	fev/13		Situação	VAR%	Dif (mil)	Situação	VAR%	Dif (mil)
INDÚSTRIA	10,6%	11,5%	11,2%	338	→	-1,7	-6	→	7,7	24
CONSTRUÇÃO	6,2%	5,7%	6,5%	196	↑	15,4	26	→	7,2	13
COMÉRCIO	17,1%	15,4%	16,0%	482	→	4,6	21	→	-4,9	-25
SERVIÇOS PRESTADOS À EMPRESAS	19,1%	19,3%	19,2%	578	→	-0,3	-2	→	1,5	8
EDUCAÇÃO, SAÚDE, ADM. PÚBLICA	20,2%	21,2%	20,8%	627	→	-1,6	-10	→	4,3	26
SERVIÇOS DOMÉSTICOS	5,3%	4,9%	5,0%	151	→	1,7	3	→	-4,2	-7
OUTROS SERVIÇOS	20,6%	21,5%	20,6%	619	→	-3,9	-25	→	1,0	6

RENDIMENTO MÉDIO REAL

TRABALHADOR	Estimativas (R\$)			Comparação mensal		Comparação anual	
	fevereiro de 2012	janeiro de 2013	fevereiro de 2013	Situação	VAR%	Situação	VAR%
TOTAL	2.394,03	2.398,96	2.426,70	↑	1,2	↑	1,4
EMP. COM CARTEIRA SETOR PRIVADO	2.057,05	2.114,83	2.100,10	↓	-0,7	↑	2,1
EMP. SEM CARTEIRA SETOR PRIVADO	1.635,40	1.669,80	1.799,90	↑	7,8	↑	10,1
MILITAR OU FUNCIONÁRIO PÚBLICO ESTATUTÁRIO	3.922,55	3.931,84	3.987,90	↑	1,4	↑	1,7
CONTA PRÓPRIA	1.918,41	1.899,06	1.751,70	↓	-7,8	↓	-8,7
NA INDÚSTRIA	2.769,89	2.617,43	2.840,30	↑	8,5	↑	2,5
NA CONSTRUÇÃO	2.392,86	2.428,24	2.255,90	↓	-7,1	↓	-5,7
NO COMÉRCIO	1.646,98	1.677,39	1.671,30	↓	-0,4	↑	1,5
NOS SERVIÇOS PRESTADOS À EMPRESAS	2.847,76	2.941,73	2.845,70	↓	-3,3	→	-0,1
NA EDUCAÇÃO, SAÚDE, ADM. PÚBLICA	3.236,69	3.184,79	3.301,30	↑	3,7	↑	2,0
NOS SERVIÇOS DOMÉSTICOS	784,45	788,73	816,90	↑	3,6	↑	4,1
EM OUTROS SERVIÇOS	2.033,89	1.926,94	1.989,80	↑	3,3	↓	-2,2

Nota: As indicações de variação nas estimativas em relação às comparações as quais foram submetidas, foram feitas com base na metodologia que consiste em calcular intervalos de confiança para a diferença temporal para um determinado conjunto de indicadores provenientes da pesquisa, para cada região metropolitana isoladamente e para o conjunto das seis. Detalhes sobre esta metodologia podem ser verificados no texto: Lila M. F. e Freitas, M. P. S. "Estimação de Intervalos de Confiança para Estimadores de Diferenças Temporais na Pesquisa Mensal de Emprego". Rio de Janeiro: IBGE, Coordenação de Trabalho e Rendimento. Para as estimativas de rendimento foi adotado como parâmetro de alteração da situação 0,4%.

Rio de Janeiro, 28 de março de 2013.

MUNICÍPIO DO RIO DE JANEIRO

COORDENAÇÃO REGIONAL

Chefe da Unidade Estadual: Romualdo Pereira de Rezende
Coordenador da Pesquisa: Luiz Carlos Lima dos Santos
Coordenador de Informática: Carlos Eduardo Portela Bernardes

Supervisores:

Francisco Ribeiro da Silva Filho
Glória Maria Henriques Souza
Jessé Caldas de Almeida
Julio Cesar de Barros Gerijos
Lia Cardoso de Souza
Luiz Antonio Gonçalves de Carvalho

Luiz Ignacio da Silva
Marcos Vinicius Carvalho da Silva
Mario Portella Freire
Murilo da Silva Santa Rosa
Tania Petra de Oliveira
Tereza Cristina de Aquino Carvalho

Entrevistadores:

Adilar dos Santos Muniz
Alexandre Mário de Oliveira Santos da Paz
Allan Kardec Marques de Oliveira
Amabile Grilo Silva
Amanda Cristine Rocha da Cruz
Ana Maria Monero
André Luis Veloso de Oliveira
Antonio Sena da Silva
Artur Miranda Rosa
Azebi dos Santos Veiga
Bernardo Simões da Silva
Caio Rodrigues Gomes Leite
Camila Guimarães de Campos
Carlos Eduardo da Silva Garcia
Carlos Luiz da Silva Junior
Claudio Alves de Souza Filho
Douglas Floriano Ribeiro
Eduardo Gomes Lo Russo
Eliana Alves Moraes
Expedita da Conceição Silva Gonçalves
Felipe de Souza Gonçalves
Fernando Costa da Silva
Gabriel de Souza Cruz
Gilberto da Conceição Brollo Filho
Ícaro Moreno de Souza Melo
Indiane Rodrigues da Costa
Ivone Vilela Bello
Jackson Benedito Miranda de Siqueira
Janete de Souza Soares
Jaqueline da Valle Alvine de Almeida
João Fernando Silva da Costa
Jonatas da Silva Abreu Aarão
Jorge Luis Ramos Alves
Jose de Souza Silva
Jose Rodrigues Augusto Gomes
Jubdervan Ignácio Silva
Leila Chades de Abreu
Leonal Braga Mazotto
Livia Antunes
Lucas Lazaro Sperduto
Luis Carlos Terra Gomes
Luiz Carlos de Oliveira Silva
Manoel Gustavo Lusitano Mosso
Marcio Oliveira Pereira
Maria da Graça Ferreira
Mariana Alves Teixeira de Sousa
Mariane de Oliveira Lima

Marina Fagundes Tomazini
Matheus Abdiel de Souza Gonçalves
Nelson Fernandes Tavares
Nilo Sérgio da Silva
Rafael da Luz Correa
Rafael Moura Machado
Rafael Pinto Rodrigues Santos
Rafael Ramos da Silva
Raphael Cunha Barboza
Regina Célia Feliciano Andrade
Reginaldo Nascimento Oliveira
Reinaldo de Oliveira Alves
Reinaldo José Benevenuti
Renato Luis Acosta da Silva
Ricardo Lage de Oliveira
Roberto de Castro da Silva
Rodrigo Meckelburg Peixoto
Ronaldo Pastura Martins
Roserval Pimentel Rolins
Silvana Rajão
Silvia Nogueira de Barros Gama
Sirlei Vieira dos Santos
Solange Auxiliadora Feliciano de Andrade
Solange da Silva Fortes
Sonia Maria Cortes Gouveia Mesquita
Sonia Regina Ferreira Coimbra
Tatiane Soares da Cunha Codeõ
Ubiracy de Oliveira
Valmir da Silva Pereira
Vicente Baldoino de Araujo Neto
Vicente de Paulo Sanches Alvarez
Vinicius da Silva Ferreira
Vitor Lucas Castro
Vivian Viana Vivarini da Silva

Apoio

José Ponciano dos Santos

Codificador

Aldineia de Oliveira Cavalcanti
Jorge Herdy Vieira

Secretaria

Sandra Velloso Cony