



# **Pesquisa Mensal de Emprego Maio 2013**

**Município do  
Rio de Janeiro**

Instituto Brasileiro de  
Geografia e Estatística - IBGE

Presidenta da República  
**Dilma Rousseff**

Ministra do Planejamento, Orçamento e Gestão  
**Miriam Belchior**

## **INSTITUTO BRASILEIRO DE GEOGRAFIA E ESTATÍSTICA - IBGE**

Presidenta  
**Wasmália Socorro Barata Bivar**

Diretor Executivo  
**Nuno Duarte da Costa Bittencourt**

### **ÓRGÃOS ESPECÍFICOS SINGULARES**

Diretoria de Pesquisas  
**Marcia Maria Melo Quintslr**

Diretoria de Geociências  
**Wadiah João Scander Neto**

Diretoria de Informática  
**Paulo César Moraes Simões**

Centro de Documentação e Disseminação de Informações  
**David Wu Tai**

Escola Nacional de Ciências Estatísticas  
**Denise Britz do Nascimento Silva**

### **UNIDADE RESPONSÁVEL**

Diretoria de Pesquisas

Coordenação de Trabalho e Rendimento

### **EQUIPE TÉCNICA**

Gerência da Pesquisa Mensal de Emprego  
**Cimar Azeredo Pereira**

Análise dos Resultados  
**Cimar Azeredo Pereira**  
**Angela Maria Broquá Mello**  
**Adriana Araújo Beringuy**  
**William Araújo Kratochwill**

Equipe de Crítica, Imputação, Programação e  
Tabulação dos Indicadores

**Fabiane Cirino de Oliveira Santos**  
**Francisco Santos**  
**Lino Eduardo Rodrigues Pereira**  
**Maira Bonna Lenzi**  
**Marcus Vinícius Moraes Fernandes**  
**Marta de Oliveira Antunes**  
**Samuel Cruz dos Santos**

Equipe de Acompanhamento e Controle  
**Dayse dos Santos Sampaio**  
**Helena de Mello Pereira**

Equipe de Controle de Material de Campo  
**Luiz Cláudio da Silva Malvino**

Equipe de Analistas de Sistemas  
**Cristiane de Moura Cruz**  
**Matheus Boscardini Neto**  
**Patrícia Zamprogno Tavares**

Equipe de Estagiários  
**Andre William Sant Anna de Figueiredo**  
**Andreza Correa dos Santos**  
**Carolina Lopes de Carvalho Vital**

Secretaria Municipal da Casa Civil  
**Pedro Paulo Carvalho Teixeira**

## **INSTITUTO PEREIRA PASSOS - IPP**

Presidente  
**Eduarda Cunha de La Roque**

Chefe de Gabinete  
**Daniela Pedrosa de Goes**

### **DIRETORIAS**

Diretoria de Informações da Cidade  
**Luiz Roberto Arueira da Silva**

Diretoria de Desenvolvimento Econômico-Estratégico  
**Maina Celidônio de Campos**

Diretoria de Projetos Especiais  
**Sergio Guimarães Ferreira**

Diretoria de Administração e Finanças  
**Maria Emília de Jesus Ferreira Reis**

### **UNIDADE RESPONSÁVEL**

Diretoria de Desenvolvimento Econômico-Estratégico

### **EQUIPE TÉCNICA**

**Katcha Poloponsky**  
**Mariana Carvalho**  
**RodrigoReis (Estagiário)**

Gerência de Estatística

**Marcelo Pessoa da Silva (Gerente)**  
**Antonio Carlos Carneiro da Silva**  
**Felipe Mendonça**  
**Roberta Novaes de Oliveira Tomas**  
**Ana Carolina Resende (Estagiária)**

SUMÁRIO

ESTIMATIVAS PARA O MÊS DE MAIO DE 2013 ..... 3

# Pesquisa Mensal de Emprego - PME

Município do Rio de Janeiro

Boletim Maio 2013

**A taxa de desocupação (5,5%) aumentou no mês e permaneceu estável no ano. Rendimento da população ocupada (R\$ 2.436,30) aumentou 4,4% no ano.**

## POPULAÇÃO EM IDADE ATIVA

Em maio de 2013, havia 5.622 mil pessoas em idade ativa no Município do Rio de Janeiro. Essa população apresentou estabilidade nas comparações mensal e anual. Das 5.622 mil pessoas em idade ativa, 53,7% encontravam-se ocupadas (nível de ocupação), 3,1% desocupadas e 43,1% não economicamente ativas. A população ocupada (PO), de aproximadamente 3.022 mil pessoas não apresentou variações estatisticamente significativas no mês e no ano; a população desocupada (PD), em torno de 176 mil pessoas teve aumento de 18,0% na comparação mensal e ficou estável frente a maio de 2012. A população não economicamente ativa (PNEA), de aproximadamente 2.424 mil pessoas, permaneceu estável no mês e no ano. A taxa de desocupação (5,5%) apresentou elevação na comparação com o mês anterior (4,7%) e não teve variação estatisticamente significativa em relação a maio de 2012.

## TAXA DE DESOCUPAÇÃO

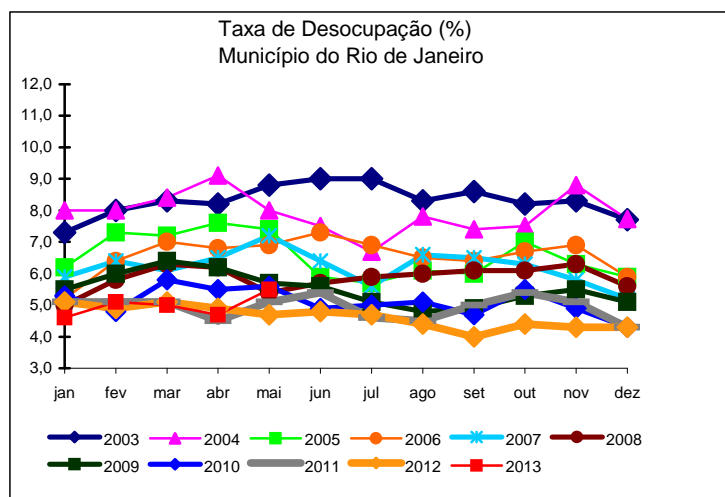

## POPULAÇÃO OCUPADA

Mês de Maio	2011	2012	2013
<b>Sexo:</b>			
Masculino	54,7	54,9	53,7
Feminino	45,3	45,1	46,3
<b>Faixa Etária:</b>			
0 a 14 anos	0,1	0,1	0,1
15 a 17 anos	0,7	0,9	0,6
18 a 24 anos	11,5	11,5	10,8
25 a 49 anos	62,3	61,3	60,1
50 anos ou mais	25,4	26,2	28,5
<b>Anos de Estudo:</b>			
Sem instrução e menos de 1 ano	1,1	1,3	1,3
1 a 3 anos	2,9	2,8	2,2
4 a 7 anos	12,5	11,8	10,0
8 a 10 anos	14,7	14,1	13,6
11 anos ou mais	68,7	70,0	73,0
<b>Tamanho do Empreendimento:</b>			
1 a 5 pessoas	34,4	34,2	34,5
6 a 10 pessoas	5,1	5,7	5,5
11 ou mais pessoas	60,5	60,1	60,0
<b>Tempo de Permanência no Trabalho:</b>			
Até 30 dias	1,0	0,8	1,3
De 31 dias a menos de 1 ano	13,6	16,5	14,2
De 1 ano a menos de 2 anos	10,2	10,6	10,7
2 anos ou mais	75,2	72,1	73,8
<b>Horas Habitualmente Trabalhadas por Semana:</b>			
Até 39 horas	18,6	20,2	20,6
40 a 44 horas	49,3	45,6	46,8
45 horas e mais	32,2	34,2	32,6

FONTE: IBGE, Diretoria de Pesquisas, Coordenação de Trabalho e Rendimento, Pesquisa Mensal de Emprego.

**Em doze meses, o rendimento dos trabalhadores nos serviços domésticos aumentou 14,5% no Município do Rio de Janeiro.**

## GRUPAMENTOS DE ATIVIDADE

Em relação a abril de 2013 e maio de 2012, todos os grupos de atividade permaneceram estáveis.

Em relação à população ocupada, o setor **Educação, saúde e administração pública, os Serviços prestados às empresas e Outros serviços** tiveram os maiores contingentes de trabalhadores, 654 mil, 586 mil e 587 mil, respectivamente.

Mês de Maio	2011	2012	2013
<b>Grupamentos de Atividade:</b>	<b>% na População Ocupada</b>		
Indústria extrativa, de transformação e distribuição de eletricidade, gás e água	10,6	11,6	10,9
Construção	5,8	5,8	5,7
Comércio, reparação de veículos automotores e de objetos pessoais e domésticos e comércio a varejo de combustíveis	17,7	16,3	17,5
Serviços prestados à empresa, aluguéis, atividades imobiliárias e intermediação financeira	18,4	19,8	19,4
Educação, saúde, serviços sociais, administração pública, defesa e seguridade social	21,0	20,5	21,6
Serviços domésticos	5,7	5,0	4,8
Outros serviços (alojamento, transporte, limpeza urbana e serviços pessoais)	20,0	20,4	19,4

FONTE: IBGE, Diretoria de Pesquisas, Coordenação de Trabalho e Rendimento, Pesquisa Mensal de Emprego.

## POSIÇÃO NA OCUPAÇÃO

Na comparação com abril de 2013 e também na comparação anual, não houve variações estatisticamente significativas no número de trabalhadores, segundo a posição na ocupação.

Os **empregados com carteira de trabalho assinada no setor privado** representavam 46,2% das pessoas ocupadas em maio de 2013, no Município do Rio de Janeiro.

Mês de Maio	2011	2012	2013
<b>Posição na Ocupação:</b>	<b>% na População Ocupada</b>		
Empregados COM carteira de trabalho assinada no setor privado	46,7	45,9	46,2
Empregados SEM carteira de trabalho assinada no setor privado	8,6	9,1	9,0
Militares ou Funcionários Públicos	10,8	11,8	11,5
Trabalhadores por conta própria	20,1	20,0	19,3
Empregador	4,1	5,0	5,4

FONTE: IBGE, Diretoria de Pesquisas, Coordenação de Trabalho e Rendimento, Pesquisa Mensal de Emprego.

## RENDIMENTO

O rendimento médio real da população ocupada no Município do Rio de Janeiro, estimado em R\$ 2.436,30, apresentou redução em relação ao mês anterior (0,4%) e elevação na comparação com maio de 2012 (4,4%).

No mês, os rendimentos dos **empregados com carteira assinada no setor privado**, dos **militares ou funcionários públicos estatutários** e dos **trabalhadores por conta própria** registraram aumento de 2,9%, 3,6% e 3,7%, respectivamente, enquanto os **empregados sem carteira assinada no setor privado** tiveram queda dos rendimentos (8,8%).

Em doze meses, os **empregados com carteira assinada no setor privado**, os **empregados sem carteira assinada no setor privado** e os **militares ou funcionários públicos estatutários** tiveram aumento dos rendimentos (4,6%, 47,6% e 8,8%, respectivamente). Os **trabalhadores por conta própria** tiveram queda dos rendimentos de 13,2%. No mês, nos grupamentos de atividade, houve aumento nos rendimentos dos trabalhadores: nos **serviços prestados às empresas** (3,3%), na **educação, saúde, administração pública** (4,1%) e nos **serviços domésticos** (3,2%). No ano, registraram aumento: a **indústria** (9,8%), a **construção** (14,3%), o **comércio** (7,8%), a **educação, saúde, administração pública** (4,7%) e os **serviços domésticos** (14,5%).

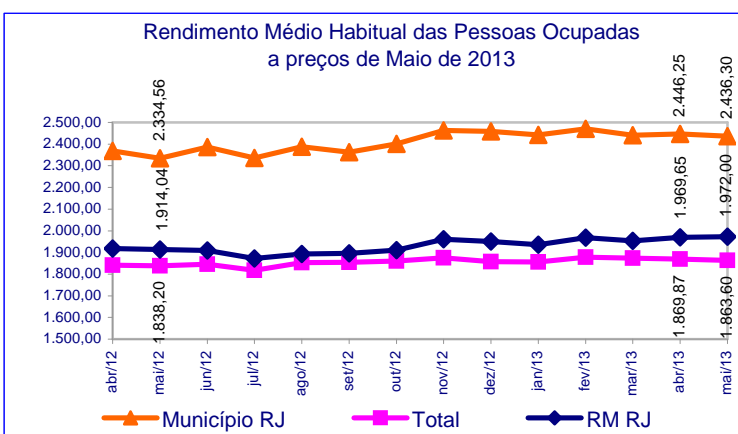

maio de 2013

TAXA	Estimativas (%)			Comparação mensal		Comparação anual	
	maio de 2012	abril de 2013	maio de 2013	Var (pp)	Situação	Var (pp)	Situação
ATIVIDADE	56,7	56,1	56,9	0,8	→	0,2	→
DESOCUPAÇÃO	4,7	4,7	5,5	0,8	↑	0,8	→

POPULAÇÃO	% em relação a População em Idade Ativa			Estimativas (mil)	Comparação com abr/13			Comparação com mai/12		
	mai/12	abr/13	mai/13		mai/13	Situação	VAR%	Dif (mil)	Situação	VAR%
EM IDADE ATIVA	100,0%	100,0%	100,0%	5.622	→	0,2	13	→	0,7	41
ECONOMICAMENTE ATIVA	56,7%	56,1%	56,9%	3.198	↑	1,6	51	→	1,0	33
OCUPADA	54,1%	53,4%	53,7%	3.022	→	0,8	24	→	0,1	4
DESOCUPADA	2,6%	2,7%	3,1%	176	↑	18,0	27	→	19,6	29
NÃO ECONOMICAMENTE ATIVA	43,3%	43,9%	43,1%	2.424	→	-1,6	-39	→	0,4	9

### POSIÇÃO NA OCUPAÇÃO

TRABALHADOR	% em Relação a População Ocupada			Estimativas (mil)	Comparação com abr/13			Comparação com mai/12		
	mai/12	abr/13	mai/13		mai/13	Situação	VAR%	Dif (mil)	Situação	VAR%
EMP. COM CARTEIRA SETOR PRIVADO	45,9%	46,3%	46,2%	1.396	→	0,7	9	→	0,8	10
EMP. SEM CARTEIRA SETOR PRIVADO	9,1%	8,6%	9,0%	272	→	5,6	14	→	-1,6	-4
MILITAR OU FUNCIONÁRIO PÚBLICO ESTATUTÁRIO	11,8%	11,5%	11,5%	347	→	0,6	2	→	-2,4	-9
CONTA PRÓPRIA	20,0%	19,8%	19,3%	583	→	-2,0	-12	→	-3,5	-21
EMPREGADOR	5,0%	5,1%	5,4%	163	→	5,3	8	→	7,9	12

### GRUPAMENTOS DE ATIVIDADE

ATIVIDADE	% em relação a População Ocupada			Estimativas (mil)	Comparação com abr/13			Comparação com mai/12		
	mai/12	abr/13	mai/13		mai/13	Situação	VAR%	Dif (mil)	Situação	VAR%
INDÚSTRIA	11,6%	11,3%	10,9%	329	→	-2,7	-9	→	-5,8	-20
CONSTRUÇÃO	5,8%	6,2%	5,7%	173	→	-6,2	-11	→	-0,5	-1
COMÉRCIO	16,3%	16,9%	17,5%	529	→	4,6	24	→	7,5	37
SERVIÇOS PRESTADOS À EMPRESAS	19,8%	19,2%	19,4%	586	→	2,0	11	→	-1,9	-11
EDUCAÇÃO, SAÚDE, ADM. PÚBLICA	20,5%	21,7%	21,6%	654	→	0,4	3	→	5,7	35
SERVIÇOS DOMÉSTICOS	5,0%	4,6%	4,8%	146	→	5,4	8	→	-4,0	-6
OUTROS SERVIÇOS	20,4%	19,7%	19,4%	587	→	-0,7	-4	→	-4,9	-30

### RENDIMENTO MÉDIO REAL

TRABALHADOR	Estimativas (R\$)			Comparação mensal		Comparação anual	
	maio de 2012	abril de 2013	maio de 2013	Situação	VAR%	Situação	VAR%
TOTAL	2.334,56	2.446,25	2.436,30	↓	-0,4	↑	4,4
EMP. COM CARTEIRA SETOR PRIVADO	2.061,84	2.095,99	2.157,20	↑	2,9	↑	4,6
EMP. SEM CARTEIRA SETOR PRIVADO	1.461,12	2.364,27	2.156,80	↓	-8,8	↑	47,6
MILITAR OU FUNCIONÁRIO PÚBLICO ESTATUTÁRIO	3.660,60	3.844,45	3.983,60	↑	3,6	↑	8,8
CONTA PRÓPRIA	2.071,57	1.734,07	1.798,90	↑	3,7	↓	-13,2
NA INDÚSTRIA	2.804,05	3.131,67	3.079,60	↓	-1,7	↑	9,8
NA CONSTRUÇÃO	1.655,97	2.044,19	1.892,50	↓	-7,4	↑	14,3
NO COMÉRCIO	1.612,98	1.871,18	1.738,50	↓	-7,1	↑	7,8
NOS SERVIÇOS PRESTADOS À EMPRESAS	2.912,93	2.787,15	2.879,10	↑	3,3	↓	-1,2
NA EDUCAÇÃO, SAÚDE, ADM. PÚBLICA	3.040,19	3.058,14	3.183,60	↑	4,1	↑	4,7
NOS SERVIÇOS DOMÉSTICOS	776,76	862,06	889,40	↑	3,2	↑	14,5
EM OUTROS SERVIÇOS	1.984,30	2.031,31	1.976,10	↓	-2,7	↓	-0,4

Nota: As indicações de variação nas estimativas em relação às comparações as quais foram submetidas, foram feitas com base na metodologia que consiste em calcular intervalos de confiança para a diferença temporal para um determinado conjunto de indicadores provenientes da pesquisa, para cada região metropolitana isoladamente e para o conjunto das seis. Detalhes sobre esta metodologia podem ser verificados no texto: Lila M. F. e Freitas, M. P. S. "Estimação de Intervalos de Confiança para Estimadores de Diferenças Temporais na Pesquisa Mensal de Emprego". Rio de Janeiro: IBGE, Coordenação de Trabalho e Rendimento. Para as estimativas de rendimento foi adotado como parâmetro de alteração da situação 0,4%.

**MUNICÍPIO DO RIO DE JANEIRO**

**COORDENAÇÃO REGIONAL**

**Chefe da Unidade Estadual:** Romualdo Pereira de Rezende  
**Coordenador da Pesquisa:** Luiz Carlos Lima dos Santos  
**Coordenador de Informática:** Carlos Eduardo Portela Bernardes

**Supervisores:**

Francisco Ribeiro da Silva Filho  
Glória Maria Henriques Souza  
Jessé Caldas de Almeida  
Julio Cesar de Barros Gerijos  
Lia Cardoso de Souza  
Luiz Antonio Gonçalves de Carvalho

Luiz Ignacio da Silva  
Marcos Vinicius Carvalho da Silva  
Mario Portella Freire  
Murilo da Silva Santa Rosa  
Tania Petra de Oliveira  
Tereza Cristina de Aquino Carvalho

**Entrevistadores:**

Adilar dos Santos Muniz  
Alexandre Mário de Oliveira Santos da Paz  
Allan Kardec Marques de Oliveira  
Amabile Grilo Silva  
Amanda Cristine Rocha da Cruz  
Ana Maria Monero  
André Luis Veloso de Oliveira  
Antonio Sena da Silva  
Artur Miranda Rosa  
Azebi dos Santos Veiga  
Bernardo Simões da Silva  
Caio Rodrigues Gomes Leite  
Camila Guimarães de Campos  
Carlos Eduardo da Silva Garcia  
Carlos Luiz da Silva Junior  
Claudio Alves de Souza Filho  
Douglas Floriano Ribeiro  
Eduardo Gomes Lo Russo  
Eliana Alves Moraes  
Expedita da Conceição Silva Gonçalves  
Felipe de Souza Gonçalves  
Fernando Costa da Silva  
Gabriel de Souza Cruz  
Gilberto da Conceição Brollo Filho  
Ícaro Moreno de Souza Melo  
Indiane Rodrigues da Costa  
Ivone Vilela Bello  
Jackson Benedito Miranda de Siqueira  
Janete de Souza Soares  
Jaqueline da Valle Alvine de Almeida  
João Fernando Silva da Costa  
Jonatas da Silva Abreu Aarão  
Jorge Luis Ramos Alves  
Jose de Souza Silva  
Jose Rodrigues Augusto Gomes  
Jubdervan Ignácio Silva  
Leila Chades de Abreu  
Leonal Braga Mazotto  
Livia Antunes  
Lucas Lazaro Sperduto  
Luis Carlos Terra Gomes  
Luiz Carlos de Oliveira Silva  
Manoel Gustavo Lusitano Mosso  
Marcio Oliveira Pereira  
Maria da Graça Ferreira  
Mariana Alves Teixeira de Sousa  
Mariane de Oliveira Lima

Marina Fagundes Tomazini  
Matheus Abdiel de Souza Gonçalves  
Nelson Fernandes Tavares  
Nilo Sérgio da Silva  
Rafael da Luz Correa  
Rafael Moura Machado  
Rafael Pinto Rodrigues Santos  
Rafael Ramos da Silva  
Raphael Cunha Barboza  
Regina Célia Feliciano Andrade  
Reginaldo Nascimento Oliveira  
Reinaldo de Oliveira Alves  
Reinaldo José Benevenuti  
Renato Luis Acosta da Silva  
Ricardo Lage de Oliveira  
Roberto de Castro da Silva  
Rodrigo Meckelburg Peixoto  
Ronaldo Pastura Martins  
Roserval Pimentel Rolins  
Silvana Rajão  
Silvia Nogueira de Barros Gama  
Sirlei Vieira dos Santos  
Solange Auxiliadora Feliciano de Andrade  
Solange da Silva Fortes  
Sonia Maria Cortes Gouveia Mesquita  
Sonia Regina Ferreira Coimbra  
Tatiane Soares da Cunha Codeõ  
Ubiracy de Oliveira  
Valmir da Silva Pereira  
Vicente Baldoino de Araujo Neto  
Vicente de Paulo Sanches Alvarez  
Vinicius da Silva Ferreira  
Vitor Lucas Castro  
Vivian Viana Vivarini da Silva

**Apoio**

José Ponciano dos Santos

**Codificador**

Aldineia de Oliveira Cavalcanti  
Jorge Herdy Vieira

**Secretaria**

Sandra Velloso Cony