



Pesquisa Mensal de Emprego Abril 2014

**Município do
Rio de Janeiro**

Instituto Brasileiro de
Geografia e Estatística - IBGE

Presidenta da República
Dilma Rousseff

Ministra do Planejamento, Orçamento e Gestão
Miriam Belchior

INSTITUTO BRASILEIRO DE GEOGRAFIA E ESTATÍSTICA - IBGE

Presidenta
Wasmália Socorro Barata Bivar

Diretor Executivo
Fernando Abrantes

ÓRGÃOS ESPECÍFICOS SINGULARES

Diretoria de Pesquisas
Zélia Magalhães Bianchini (em exercício)

Diretoria de Geociências
Wadiah João Scander Neto

Diretoria de Informática
Paulo César Moraes Simões

Centro de Documentação e Disseminação de Informações
David Wu Tai

Escola Nacional de Ciências Estatísticas
Denise Britz do Nascimento Silva

UNIDADE RESPONSÁVEL

Diretoria de Pesquisas

Coordenação de Trabalho e Rendimento
Cimar Azeredo Pereira

EQUIPE TÉCNICA

Gerência da Pesquisa Mensal de Emprego
Cimar Azeredo Pereira

Análise dos Resultados
Cimar Azeredo Pereira
Angela Maria Broquá Mello
Adriana Araújo Beringuy
William Araújo Kratochwill
Flavia Vinhaes Santos

Equipe de Crítica, Imputação, Programação e
Tabulação dos Indicadores
Fabiane Cirino de Oliveira Santos
Lino Eduardo Rodrigues Pereira
Maira Bonna Lenzi
Marcus Vinícius Moraes Fernandes

Equipe de Acompanhamento e Controle
Helena de Mello Pereira

Equipe de Controle de Material de Campo
Luiz Cláudio da Silva Malvino
Michelle Menegardo de Souza

Equipe de Analistas de Sistemas
Helena Serrão Piccinini
Matheus Boscardini Neto
Patrícia Zamprogno Tavares

Equipe de Estagiários
Ramon Oliveira dos Santos

Secretaria Municipal da Casa Civil
Pedro Paulo Carvalho Teixeira

INSTITUTO PEREIRA PASSOS - IPP

Presidente
Eduarda Cunha de La Roque

Chefe de Gabinete
Daniela Pedrosa de Goes

DIRETORIAS

Diretoria de Informações da Cidade
Luiz Roberto Arueira da Silva

Diretoria de Desenvolvimento Econômico-Estratégico
Maína Celidônio de Campos

Diretoria de Projetos Especiais
Sergio Guimarães Ferreira

Diretoria de Administração e Finanças
Maria Emília de Jesus Ferreira Reis

UNIDADE RESPONSÁVEL

Diretoria de Desenvolvimento Econômico-Estratégico

EQUIPE TÉCNICA

Katcha Poloponsky
Mariana Carvalho
Rodrigo Reis (Estagiário)

Gerência de Estatística

Marcelo Pessoa da Silva (Gerente)
Antonio Carlos Carneiro da Silva
Felipe Mendonça
Roberta Novaes de Oliveira Tomas
Ana Carolina Resende (Estagiária)

SUMÁRIO

ESTIMATIVAS PARA O MÊS DE ABRIL DE 2014 3

Pesquisa Mensal de Emprego - PME

Município do Rio de Janeiro

Boletim Abril 2014

A taxa de desocupação (3,7%) manteve-se estável em relação ao mês anterior

POPULAÇÃO EM IDADE ATIVA

Em abril de 2014, havia 5.666 mil pessoas em idade ativa no Município do Rio de Janeiro. Essa população ficou estável no mês e cresceu 1,0% na comparação de 12 meses. Das 5.666 mil pessoas em idade ativa, 53,0% encontravam-se ocupadas (nível de ocupação), 2,0% desocupadas e 44,9% não economicamente ativas. A população ocupada (PO), de aproximadamente 3.005 mil pessoas, não apresentou variação estatisticamente significativa no mês e no ano. A população desocupada (PD), em torno de 115 mil pessoas não apresentou variação estatisticamente significativa no mês e reduziu 22,9% frente a abril de 2013. A população não economicamente ativa (PNEA), de aproximadamente 2.546 mil pessoas, permaneceu estável no mês e no ano. A taxa de desocupação (3,7%) manteve-se estável no mês e apresentou queda de 1,0 ponto percentual no ano.

POPULAÇÃO OCUPADA

Mês de Abril	2012	2013	2014
Sexo:			
Masculino	54,6	53,1	53,4
Feminino	45,4	46,9	46,6
Faixa Etária:			
0 a 14 anos	0,1	0,0	0,1
15 a 17 anos	1,0	0,7	0,6
18 a 24 anos	11,5	10,3	9,6
25 a 49 anos	60,8	60,0	60,4
50 anos ou mais	26,6	29,0	29,3
Anos de Estudo:			
Sem instrução e menos de 1 ano	1,1	1,0	1,1
1 a 3 anos	2,6	2,3	1,7
4 a 7 anos	11,4	10,1	9,2
8 a 10 anos	14,2	13,6	12,2
11 anos ou mais	70,7	73,0	75,8
Tamanho do Empreendimento:			
1 a 5 pessoas	34,2	34,2	34,3
6 a 10 pessoas	5,7	5,2	4,1
11 ou mais pessoas	60,0	60,6	61,6
Tempo de Permanência no Trabalho:			
Até 30 dias	1,0	0,9	0,7
De 31 dias a menos de 1 ano	16,1	13,6	14,5
De 1 ano a menos de 2 anos	11,0	10,8	10,1
2 anos ou mais	71,9	74,6	74,7
Horas Habitualmente Trabalhadas por Semana:			
Até 39 horas	19,9	20,9	20,4
40 a 44 horas	46,1	46,8	49,0
45 horas e mais	34,0	32,3	30,6

FONTE: IBGE, Diretoria de Pesquisas, Coordenação de Trabalho e Rendimento, Pesquisa Mensal de Emprego.

TAXA DE DESOCUPAÇÃO

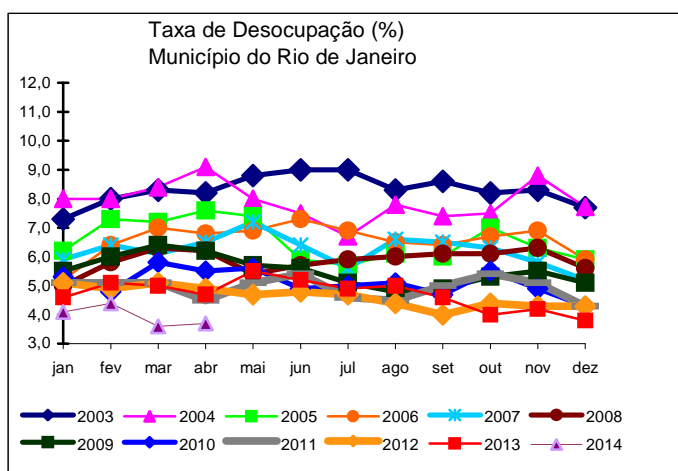

Em doze meses, o rendimento médio real dos trabalhadores do comércio cresceu 11,4% no Município do Rio de Janeiro.

GRUPAMENTOS DE ATIVIDADE

Na comparação mensal, nenhum grupamento apresentou variação estatisticamente significativa.

Frente a abril de 2013, a população ocupada no grupamento da **Educação, Saúde, Administração Pública** apresentou crescimento de 8,1% e nos **Serviços Domésticos** e **Construção** apresentou queda de 20,1% e 17,8%, respectivamente. Nos demais grupamentos, o cenário foi de estabilidade.

Mês de Abril	2012	2013	2014
Grupamentos de Atividade:	% na População Ocupada		
Indústria extrativa, de transformação e distribuição de eletricidade, gás e água	11,4	11,3	10,8
Construção	6,6	6,2	5,0
Comércio, reparação de veículos automotores e de objetos pessoais e domésticos e comércio a varejo de combustíveis	16,9	16,9	16,5
Serviços prestados à empresa, aluguéis, atividades imobiliárias e intermediação financeira	18,9	19,2	19,0
Educação, saúde, serviços sociais, administração pública, defesa e seguridade social	20,2	21,7	23,4
Serviços domésticos	5,0	4,6	3,7
Outros serviços (alojamento, transporte, limpeza urbana e serviços pessoais)	20,5	19,7	20,7

FONTE: IBGE, Diretoria de Pesquisas, Coordenação de Trabalho e Rendimento, Pesquisa Mensal de Emprego.

Mês de Abril	2012	2013	2014
Posição na Ocupação:	% na População Ocupada		
Empregados COM carteira de trabalho assinada no setor privado	45,8	46,3	46,5
Empregados SEM carteira de trabalho assinada no setor privado	9,4	8,6	7,9
Militares ou Funcionários Públicos	11,7	11,5	13,3
Trabalhadores por conta própria	19,9	19,8	19,2
Empregador	5,0	5,1	5,7

FONTE: IBGE, Diretoria de Pesquisas, Coordenação de Trabalho e Rendimento, Pesquisa Mensal de Emprego.

RENDIMENTO

O rendimento médio real da população ocupada no Município do Rio de Janeiro, estimado em R\$ 2.734,50, teve queda de 0,4% em relação ao mês anterior e aumentou 4,9% na comparação com abril de 2013.

No mês, tiveram aumento no rendimento médio real: **militares ou funcionários públicos estatutários** (1,5%) e **trabalhadores por conta própria** (3,0%). Os **empregados com carteira de trabalho no setor privado** (-1,4%) e os **empregados sem carteira de trabalho assinada no setor privado** (-4,3%) registraram queda. No ano, destacou-se a queda dos rendimentos dos **empregados sem carteira de trabalho assinada no setor privado** (-29,8%). O rendimento das demais ocupações apresentou elevação na comparação anual.

Em relação aos grupamentos de atividade, na comparação mensal, os trabalhadores na **Indústria** (-3,4%), na **construção** (-2,1%), na **educação, saúde, administração pública** (-0,5%) e nos **outros serviços** (-0,8%) tiveram queda do rendimento médio real. As demais atividades apresentaram elevação do rendimento. Em doze meses, o destaque foi para o aumento do rendimento real dos trabalhadores no **Comércio** (11,4%), enquanto a **Indústria** apresentou queda (-5,7%).

POSIÇÃO NA OCUPAÇÃO

No mês não houve variações estatisticamente significativas no número de trabalhadores, segundo a posição na ocupação.

Em relação a abril de 2013, o contingente de **Militares ou Funcionários Públicos Estatutários** teve aumento de 15,7%, enquanto nos demais não foram verificadas variações estatisticamente significantes.

Rendimento Médio Habitual das Pessoas Ocupadas a preços de Abril de 2014

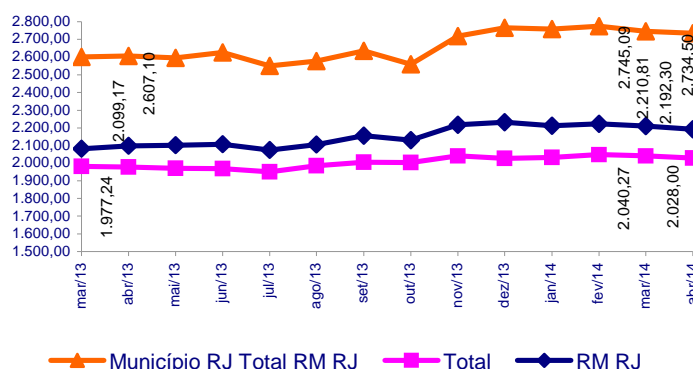

Situação:		
→	Estabilidade	
↑	Crescimento	
↓	Declínio	

abril de 2014

TAXA	Estimativas (%)			Comparação mensal		Comparação anual	
	abril de 2013	março de 2014	abril de 2014	Var (pp)	Situação	Var (pp)	Situação
ATIVIDADE	56,1	55,5	55,1	-0,4	→	-1,0	→
DESOCUPAÇÃO	4,7	3,6	3,7	0,1	→	-1,0	↓

POPULAÇÃO	% em relação a População em Idade Ativa			Estimativas (mil)	Comparação com mar/14			Comparação com abr/13		
	abr/13	mar/14	abr/14		abr/14	Situação	VAR%	Dif (mil)	Situação	VAR%
EM IDADE ATIVA	100,0%	100,0%	100,0%	5.666	→	-0,2	-12	↑	1,0	57
ECONOMICAMENTE ATIVA	56,1%	55,5%	55,1%	3.120	→	-0,9	-30	→	-0,9	-27
OCUPADA	53,4%	53,5%	53,0%	3.005	→	-1,0	-32	→	0,2	7
DESOCUPADA	2,7%	2,0%	2,0%	115	→	1,8	2	↓	-22,9	-34
NÃO ECONOMICAMENTE ATIVA	43,9%	44,5%	44,9%	2.546	→	0,7	18	→	3,4	84

POSIÇÃO NA OCUPAÇÃO

TRABALHADOR	% em Relação a População Ocupada			Estimativas (mil)	Comparação com mar/14			Comparação com abr/13		
	abr/13	mar/14	abr/14		abr/14	Situação	VAR%	Dif (mil)	Situação	VAR%
EMP. COM CARTEIRA SETOR PRIVADO	46,3%	46,3%	46,5%	1.398	→	-0,6	-8	→	0,8	12
EMP. SEM CARTEIRA SETOR PRIVADO	8,6%	8,4%	7,9%	236	→	-7,2	-18	→	-8,1	-21
MILITAR OU FUNCIONÁRIO PÚBLICO ESTATUTÁRIO	11,5%	13,4%	13,3%	399	→	-1,7	-7	↑	15,7	54
CONTA PRÓPRIA	19,8%	18,9%	19,2%	576	→	0,3	2	→	-3,1	-18
EMPREGADOR	5,1%	5,3%	5,7%	172	→	6,4	10	→	11,1	17

GRUPAMENTOS DE ATIVIDADE

ATIVIDADE	% em relação a População Ocupada			Estimativas (mil)	Comparação com mar/14			Comparação com abr/13		
	abr/13	mar/14	abr/14		abr/14	Situação	VAR%	Dif (mil)	Situação	VAR%
INDÚSTRIA	11,3%	11,1%	10,8%	325	→	-3,1	-10	→	-3,8	-13
CONSTRUÇÃO	6,2%	5,3%	5,0%	152	→	-5,4	-9	↓	-17,8	-33
COMÉRCIO	16,9%	16,0%	16,5%	496	→	2,2	11	→	-1,9	-10
SERVIÇOS PRESTADOS À EMPRESAS	19,2%	18,6%	19,0%	570	→	1,0	6	→	-0,7	-4
EDUCAÇÃO, SAÚDE, ADM. PÚBLICA	21,7%	23,8%	23,4%	704	→	-2,7	-20	↑	8,1	53
SERVIÇOS DOMÉSTICOS	4,6%	3,9%	3,7%	111	→	-7,0	-8	↓	-20,1	-28
OUTROS SERVIÇOS	19,7%	20,6%	20,7%	622	→	-0,7	-4	→	5,3	31

RENDIMENTO MÉDIO REAL

TRABALHADOR	Estimativas (R\$)			Comparação mensal		Comparação anual	
	abril de 2013	março de 2014	abril de 2014	Situação	VAR%	Situação	VAR%
TOTAL	2.607,10	2.745,09	2.734,50	↓	-0,4	↑	4,9
EMP. COM CARTEIRA SETOR PRIVADO	2.233,81	2.452,06	2.417,70	↓	-1,4	↑	8,2
EMP. SEM CARTEIRA SETOR PRIVADO	2.519,73	1.847,59	1.767,60	↓	-4,3	↓	-29,8
MILITAR OU FUNCIONÁRIO PÚBLICO ESTATUTÁRIO	4.097,24	4.174,04	4.237,60	↑	1,5	↑	3,4
CONTA PRÓPRIA	1.848,09	2.015,73	2.076,80	↑	3,0	↑	12,4
NA INDÚSTRIA	3.337,59	3.258,04	3.147,70	↓	-3,4	↓	-5,7
NA CONSTRUÇÃO	2.178,60	2.289,15	2.241,10	↓	-2,1	↑	2,9
NO COMÉRCIO	1.994,21	2.162,14	2.221,00	↑	2,7	↑	11,4
NOS SERVIÇOS PRESTADOS À EMPRESAS	2.970,41	3.176,79	3.219,30	↑	1,3	↑	8,4
NA EDUCAÇÃO, SAÚDE, ADM. PÚBLICA	3.259,22	3.374,99	3.359,50	↓	-0,5	↑	3,1
NOS SERVIÇOS DOMÉSTICOS	918,74	926,86	934,40	↑	0,8	↑	1,7
EM OUTROS SERVIÇOS	2.164,88	2.232,53	2.214,10	↓	-0,8	↑	2,3

Nota: As indicações de variação nas estimativas em relação às comparações as quais foram submetidas, foram feitas com base na metodologia que consiste em calcular intervalos de confiança para a diferença temporal para um determinado conjunto de indicadores provenientes da pesquisa, para cada região metropolitana isoladamente e para o conjunto das seis. Detalhes sobre esta metodologia podem ser verificados no texto: Lila M. F. e Freitas, M. P. S. "Estimação de Intervalos de Confiança para Estimadores de Diferenças Temporais na Pesquisa Mensal de Emprego". Rio de Janeiro: IBGE, Coordenação de Trabalho e Rendimento. Para as estimativas de rendimento foi adotado como parâmetro de alteração da situação 0,4%.

Rio de Janeiro, 22 de maio de 2014.

MUNICÍPIO DO RIO DE JANEIRO

COORDENAÇÃO REGIONAL

Chefe da Unidade Estadual: Romualdo Pereira de Rezende
Coordenador da Pesquisa: Luiz Carlos Lima dos Santos
Coordenador de Informática: Carlos Eduardo Portela Bernardes

Supervisores:

Aldinea de Oliveira Cavalcanti
Francisco Ribeiro da Silva Filho
Glória Maria Henriques Souza
Jaqueline da Valle Alvine de Almeida
Luis Antonio Gonçalves de Carvalho

Luiz Ignácio da Silva
Marcos Vinicius Carvalho da Silva
Murilo da Silva Santa Rosa
Reinaldo José Benevenuti
Tânia Petra de Oliveira

Entrevistadores:

Alessandro da Silva do Vale
Allan Kardec Marques de Oliveira
Amabile Grilo Silva
Amanda Cristine Rocha da Cruz
Ana Carolina G. Sobreira
André Luis Veloso de Oliveira
Antonio Sena da Silva
Artur Miranda Rosa
Azebi dos Santos Veiga
Bernardo Simões da Silva
Caio Rodrigues Gomes Leite
Camilla Guimarães de Campos
Carlos Eduardo da Silva Garcia
Daiana Silva da Costa
Dalidá Lima da Silva
Damares Cristina Batista Ferreira
Daniel Candido Ferreira
Eduardo Gomes Lo Russo
Expedita da Conceição Silva Gonçalves
Fabiano Vila Verde Almeida
Fernando Costa da Silva
Humberto Miranda de Carvalho
Ícaro Moreno de Souza Melo
Indiane Rodrigues da Costa
Ivone Vilela Bello
João Fernando Silva da Costa
Jorge Luis Ramos Alves
Jose de Souza Silva
Juliana de Jesus Cardoso
Júlio César Carneiro Farias
Laurizete Maria Ferreira
Leonel Braga Mazotto
Liliane de Almeida Barros
Luiz Carlos de Oliveira Silva

Luiz Gustavo Câmara
Manoel Gustavo Lusitano Mosso
Manoelle Vitória Pereira S'antana
Mariana Alves Teixeira de Sousa
Mariane de Oliveira Lima
Marina Fagundes Tomazini
Nelson Fernandes Tavares
Newton H. D. Vieira
Pablo dos Santos Sousa Sampaio
Rafael Moura Machado
Regina Célia Feliciano Andrade
Reinaldo de Oliveira Alves
Renato Luis Acosta da Silva
Ricardo Lage de Oliveira
Roberta Augusta Dario
Roberto de Castro da Silva
Ronaldo Pastura Martins
Roserval Pimentel Rolins
Sandra Regina Gomes de Vasconcelos
Sarita de Cássia Coelho Marques
Silvana Rajão
Silvia Nogueira de Barros Gama
Simone Santos do Nascimento
Solange Auxiliadora Feliciano de Andrade
Solange da Silva Fortes
Sonia Maria C. G. Mesquita
Stella Antunes Moraes Pereira
Valmir da Silva Pereira
Vicente Balduino de Araujo Neto
Vinicius da Silva Ferreira
Virgínia de Souza Nunes Januário
Vitor Lucas Castro
Vivian Viana Vivarini da Silva
Wagner Elias dos Santos

Apoio

José Ponciano dos Santos