

**Pesquisa Mensal de Emprego
Fevereiro 2012**

**Município do
Rio de Janeiro**

Presidenta da República
Dilma Rousseff

Ministra do Planejamento, Orçamento e Gestão
Miriam Belchior

INSTITUTO BRASILEIRO DE GEOGRAFIA E ESTATÍSTICA - IBGE

Presidenta
Wasmália Socorro Barata Bivar

Diretor Executivo
Nuno Duarte da Costa Bittencourt

ÓRGÃOS ESPECÍFICOS SINGULARES

Diretoria de Pesquisas
Marcia Maria Melo Quintslr

Diretoria de Geociências
Wadih João Scander Neto

Diretoria de Informática
Paulo César Moraes Simões

Centro de Documentação e Disseminação de Informações
David Wu Tai

Escola Nacional de Ciências Estatísticas
Denise Britz do Nascimento Silva

UNIDADE RESPONSÁVEL

Diretoria de Pesquisas

Coordenação de Trabalho e Rendimento

EQUIPE TÉCNICA

Gerência da Pesquisa Mensal
Cimar Azeredo Pereira

Análise Econômica
Cimar Azeredo Pereira
Adriana Araújo Beringuy

Equipe de Análise
Fabiane Cirino de Oliveira Santos
Francisco Santos
Lino Eduardo Rodrigues Pereira
Maíra Bonna Lenzi
Marcus Vinícius Moraes Fernandes
William Araujo Kratochwill

Equipe de Acompanhamento e Controle
Angela Maria Broquá Mello
Dayse Santos Sampaio
Helena de Mello Pereira

Equipe de Controle de Material de Campo
Luiz Cláudio da Silva Malvino
Ely de Souza

Equipe de Analistas de Sistemas
Léa Conceição dos Santos
Matheus Boscardini Neto
Patrícia Zamprogno Tavares

Equipe de Estagiários
Camila de Almeida Neves
Diogo da Hora Elias
Leonardo Coutinho Ribeiro de Souza
Matheus Campbell Ribeiro
Rômulo Vittorio Benito Vitagliano

Secretaria Municipal da Casa Civil
Pedro Paulo Carvalho Teixeira

INSTITUTO PEREIRA PASSOS - IPP

Presidente
Ricardo Manuel dos Santos Henriques

Chefe de Gabinete
Paula Serrano

DIRETORIAS

Diretoria de Informações da Cidade
Fernando Cavallieri

Diretoria de Desenvolvimento Econômico-Estratégico
Mario Rodolfo Borghini Silva

Diretoria de Projetos Especiais
José Marcelo Sallovitz Zacchi

Diretoria de Administração e Finanças
Ângela de Magalhães Branco

UNIDADE RESPONSÁVEL

Diretoria de Informações da Cidade

EQUIPE TÉCNICA

Gerência de Informações Temáticas
Helcio de Medeiros Junior (Gerente)
João Grand Junior
Camila Penteado Stephan

SUMÁRIO

ESTIMATIVAS PARA O MÊS DE FEVEREIRO DE 2012 3

Pesquisa Mensal de Emprego - PME

Município do Rio de Janeiro

Boletim Fevereiro 2012

**A taxa de desocupação (4,9 %) ficou estável em relação a janeiro.
Rendimento da população ocupada (R\$ 2.253,50) aumentou em 2,7%.**

POPULAÇÃO EM IDADE ATIVA

Em fevereiro de 2012, havia 5.537 mil pessoas em idade ativa no Município do Rio de Janeiro. Nas comparações mensal e anual, essa população se manteve estável. Das 5.537 mil pessoas em idade ativa, 53,7% encontravam-se **ocupadas** (nível de ocupação), 2,8% **desocupadas** e 43,5% **não economicamente ativas**. A população ocupada (PO), de cerca de 2.973 mil pessoas, ficou estável no mês e em relação a fevereiro de 2011.

A população desocupada (PD) não aumentou no mês e também apresentou estabilidade na comparação anual.

A taxa de desocupação (4,9%) ficou estável na comparação mensal e na comparação com fevereiro de 2011.

POPULAÇÃO OCUPADA

Mês de Fevereiro	2010	2011	2012
Sexo:			
Masculino	53,2	55,2	54,5
Feminino	46,8	44,8	45,5
Faixa Etária:			
0 a 14 anos	0,2	0,1	0,2
15 a 17 anos	0,7	0,7	0,9
18 a 24 anos	11,3	10,4	10,9
25 a 49 anos	61,8	61,7	59,7
50 anos ou mais	25,9	27,1	28,3
Anos de Estudo:			
Sem instrução e menos de 1 ano	1,2	1,3	0,9
1 a 3 anos	3,0	2,9	2,6
4 a 7 anos	13,2	11,2	12,2
8 a 10 anos	16,2	14,5	14,0
11 anos ou mais	66,3	70,0	70,2
Tamanho do Empreendimento:			
1 a 5 pessoas	37,8	37,2	34,5
6 a 10 pessoas	4,7	5,5	5,7
11 ou mais pessoas	57,5	57,3	59,8
Tempo de Permanência no Trabalho:			
Até 30 dias	0,7	1,2	1,1
De 31 dias a menos de 1 ano	13,5	13,0	15,6
De 1 ano a menos de 2 anos	10,7	10,5	10,9
2 anos ou mais	75,1	75,3	72,5
Horas Habitualmente Trabalhadas por Semana:			
Até 39 horas	18,7	17,9	20,6
40 a 44 horas	49,8	49,2	45,7
45 horas e mais	31,5	32,9	33,6

TAXA DE DESOCUPAÇÃO

Taxa de Desocupação (%)
Município do Rio de Janeiro

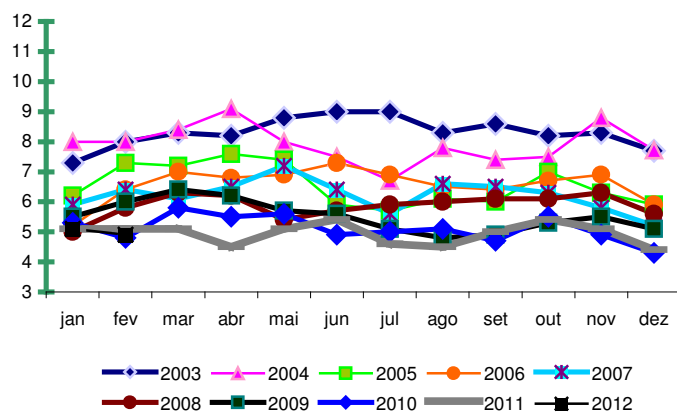

O rendimento dos trabalhadores nos serviços domésticos aumentou 5,4% em relação a janeiro.

FONTES: IBGE, Diretoria de Pesquisas, Coordenação de Trabalho e Rendimento, Pesquisa Mensal de Emprego.

GRUPAMENTOS DE ATIVIDADE

Na comparação mensal, os contingentes de todos os grupamentos de atividade permaneceram estáveis.

Em relação a fevereiro de 2011, o grupo dos trabalhadores nos **Serviços domésticos** foi o único a apresentar aumento no contingente de pessoas, 24,6%, os demais grupos não apresentaram variação significativa.

Os trabalhadores dos grupamentos dos Outros serviços e Educação, saúde, serviços sociais correspondem a 20,6% e 20,2%, da população ocupada, respectivamente.

Mês de Fevereiro	2010	2011	2012
Posição na Ocupação:		% na População Ocupada	
Empregados COM carteira de trabalho assinada no setor privado	43,8	44,4	44,8
Empregados SEM carteira de trabalho assinada no setor privado	9,9	8,9	9,3
Militares ou Funcionários Públicos	10,8	11,0	11,3
Trabalhadores por conta própria	21,5	22,1	20,4
Empregador	5,0	5,3	5,3

FONTE: IBGE, Diretoria de Pesquisas, Coordenação de Trabalho e Rendimento, Pesquisa Mensal de Emprego.

Rendimento

O rendimento médio real da **população ocupada** no Município do Rio de Janeiro, estimado em R\$ 2.253,50, teve aumento de 2,7% em relação ao mês anterior e redução de 0,9% na comparação anual.

No mês, os **empregados sem carteira no setor privado** e os **militares ou funcionários públicos estatutários** tiveram redução no rendimento de 4,6%, e 8,9%, respectivamente. Os trabalhadores **por conta própria** tiveram aumento de 16,4% e os **empregados com carteira assinada no setor privado** apresentaram aumento de 2,3%.

Quanto aos grupamentos de atividade, no mês, a queda no rendimento foi para a **construção** (3,2%).

No ano, as seguintes categorias tiveram redução em seus rendimentos: os **empregados sem carteira no setor privado** (7,1%) e os trabalhadores **por conta própria** (5,2%).

Nos grupamentos de atividade, na comparação anual, o destaque foi para a **construção**, com aumento de 42,0%.

Mês de Fevereiro	2010	2011	2012
Grupamentos de Atividade:		% na População Ocupada	
Indústria extrativa, de transformação e distribuição de eletricidade, gás e água	10,9	11,5	10,6
Construção	6,5	5,8	6,2
Comércio, reparação de veículos automotores e de objetos pessoais e domésticos e comércio a varejo de combustíveis	17,8	17,9	17,1
Serviços prestados à empresa, aluguéis, atividades imobiliárias e intermediação financeira	19,0	18,7	19,1
Educação, saúde, serviços sociais, administração pública, defesa e seguridade social	20,0	20,5	20,2
Serviços domésticos	5,6	4,4	5,3
Outros serviços (alojamento, transporte, limpeza urbana e serviços pessoais)	19,6	20,6	20,6

FONTE: IBGE, Diretoria de Pesquisas, Coordenação de Trabalho e Rendimento, Pesquisa Mensal de Emprego.

Posição na Ocupação

Nas comparações mensal e anual não houve variações estatisticamente significativas no número de trabalhadores, segundo a posição na ocupação.

Os **empregados com carteira no setor privado** representavam 44,8% das pessoas ocupadas, contra 9,3% de **empregados sem carteira no setor privado** e 20,4% de ocupados por **conta própria**.

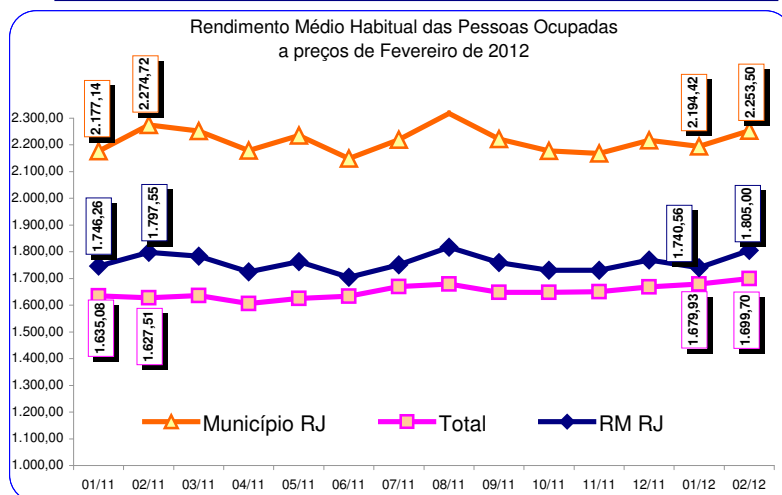

fevereiro de 2012

TAXA	Estimativas (%)			Comparação mensal		Comparação anual	
	fevereiro de 2011	janeiro de 2012	fevereiro de 2012	Var (pp)	Situação	Var (pp)	Situação
ATIVIDADE	55,0	56,0	56,5	0,5	→	1,5	→
DESOCUPAÇÃO	5,1	5,1	4,9	-0,2	→	-0,2	→

POPULAÇÃO	% em relação a População em Idade Ativa			Estimativas (mil)	Comparação com jan12			Comparação com fev11		
	fev11	jan12	fev12		fev12	Situação	VAR%	Dif (mil)	Situação	VAR%
EM IDADE ATIVA	100,0%	100,0%	100,0%	5.537	→	-0,5	-29	→	-0,3	-18
ECONOMICAMENTE ATIVA	55,0%	56,0%	56,5%	3.128	→	0,4	12	→	2,4	74
OCUPADA	52,2%	53,1%	53,7%	2.973	→	0,6	17	→	2,6	74
DESOCUPADA	2,8%	2,9%	2,8%	155	→	-3,0	-5	→	-0,3	0
NÃO ECONOMICAMENTE ATIVA	45,0%	44,0%	43,5%	2.408	→	-1,7	-41	→	-3,7	-91

POSIÇÃO NA OCUPAÇÃO

TRABALHADOR	% em Relação a População Ocupada			Estimativas (mil)	Comparação com jan12			Comparação com fev11		
	fev11	jan12	fev12		fev12	Situação	VAR%	Dif (mil)	Situação	VAR%
EMP. COM CARTEIRA SETOR PRIVADO	44,4%	44,6%	44,8%	1.333	→	1,1	15	→	3,6	46
EMP. SEM CARTEIRA SETOR PRIVADO	8,9%	9,8%	9,3%	278	→	-4,3	-12	→	7,2	19
MILITAR OU FUNCIONÁRIO PÚBLICO ESTATUTÁRIO	11,0%	11,4%	11,3%	335	→	-0,2	-1	→	5,3	17
CONTA PRÓPRIA	22,1%	19,8%	20,4%	607	→	3,7	22	→	-5,2	-33
EMPREGADOR	5,3%	5,3%	5,3%	157	→	-0,9	-1	→	1,6	3

GRUPAMENTOS DE ATIVIDADE

ATIVIDADE	% em relação a População Ocupada			Estimativas (mil)	Comparação com jan12			Comparação com fev11		
	fev11	jan12	fev12		fev12	Situação	VAR%	Dif (mil)	Situação	VAR%
INDÚSTRIA	11,5%	11,1%	10,6%	314	→	-4,0	-13	→	-6,0	-20
CONSTRUÇÃO	5,8%	5,9%	6,2%	183	→	4,3	8	→	9,8	16
COMÉRCIO	17,9%	17,0%	17,1%	507	→	0,6	3	→	-2,1	-11
SERVIÇOS PRESTADOS À EMPRESAS	18,7%	19,2%	19,1%	569	→	0,3	2	→	4,8	26
EDUCAÇÃO, SAÚDE, ADM. PÚBLICA	20,5%	20,7%	20,2%	601	→	-1,6	-10	→	1,3	8
SERVIÇOS DOMÉSTICOS	4,4%	5,3%	5,3%	157	→	0,5	1	↑	24,6	31
OUTROS SERVIÇOS	20,6%	19,9%	20,6%	613	→	4,4	26	→	2,5	15

RENDIMENTO MÉDIO REAL

TRABALHADOR	Estimativas (R\$)			Comparação mensal		Comparação anual	
	fevereiro de 2011	janeiro de 2012	fevereiro de 2012	Situação	VAR%	Situação	VAR%
TOTAL	2.274,72	2.194,42	2.253,50	↑	2,7	↓	-0,9
EMP. COM CARTEIRA SETOR PRIVADO	1.873,00	1.893,39	1.936,30	↑	2,3	↑	3,4
EMP. SEM CARTEIRA SETOR PRIVADO	1.657,87	1.614,00	1.539,40	↓	-4,6	↓	-7,1
MILITAR OU FUNCIONÁRIO PÚBLICO ESTATUTÁRIO	3.539,52	4.051,87	3.692,30	↓	-8,9	↑	4,3
CONTA PRÓPRIA	1.905,80	1.551,28	1.805,80	↑	16,4	↓	-5,2
NA INDÚSTRIA	2.746,33	2.485,08	2.607,30	↑	4,9	↓	-5,1
NA CONSTRUÇÃO	1.586,48	2.326,21	2.252,40	↓	-3,2	↑	42,0
NO COMÉRCIO	1.565,64	1.542,42	1.550,30	↑	0,5	↓	-1,0
NOS SERVIÇOS PRESTADOS À EMPRESAS	3.095,05	2.655,74	2.680,60	↑	0,9	↓	-13,4
NA EDUCAÇÃO, SAÚDE, ADM. PÚBLICA	2.953,66	2.946,60	3.046,70	↑	3,4	↑	3,1
NOS SERVIÇOS DOMÉSTICOS	648,70	700,63	738,40	↑	5,4	↑	13,8
EM OUTROS SERVIÇOS	1.812,83	1.780,93	1.914,50	↑	7,5	↑	5,6

Nota: As indicações de variação nas estimativas em relação às comparações as quais foram submetidas, foram feitas com base na metodologia que consiste em calcular intervalos de confiança para a diferença temporal para um determinado conjunto de indicadores provenientes da pesquisa, para cada região metropolitana isoladamente e para o conjunto das seis. Detalhes sobre esta metodologia podem ser verificados no texto: Lila M. F. e Freitas, M. P. S. "Estimação de Intervalos de Confiança para Estimadores de Diferenças Temporais na Pesquisa Mensal de Emprego". Rio de Janeiro: IBGE, Coordenação de Trabalho e Rendimento. Para as estimativas de rendimento foi adotado como parâmetro de alteração da situação 0,4%.

Rio de Janeiro, 22 de março de 2012.

MUNICÍPIO DO RIO DE JANEIRO

COORDENAÇÃO REGIONAL

Chefe da Unidade Estadual: Romualdo Pereira de Rezende
Coordenador da Pesquisa: Luiz Carlos Lima dos Santos
Coordenador de Informática: Carlos Eduardo Portela Bernardes

Supervisores:

Abelardo Floriano de Paulo
Francisco Ribeiro da Silva Filho
Glória Maria Henriques Souza
Jessé Caldas de Almeida
Lia Cardoso de Souza
Marcio Oliveira Pereira

Marcos Vinicius Carvalho da Silva
Mario Portella Freire
Murilo da Silva Santa Rosa
Nelson Murilo Madeira Cardoso
Solange Auxiliadora Feliciano de Andrade
Tereza Cristina de Aquino Carvalho

Entrevistadores:

Adilar dos Santos Muniz
Alexandre Bordovsky
Alexandre Mário de Oliveira Santos da Paz
Allan Kardec Marques de Oliveira
Ana Maria Monero
André Luiz Silveira Brum
Andrea Iatarola Hattenberger
Andrei Gonçalves Muniz Araújo
Anthony Mendes Rodrigues
Antonio Sena da Silva
Arina Barros Costa
Arlindo Teixeira
Artur Miranda Rosa
Azebi dos Santos Veiga
Bernardo Coelho Carvalho
Bernardo Simões da Silva
Carlos Eduardo da Silva Garcia
Carlos Leonel Zemith de Almeida
Carlos Luiz da Silva Junior
Claudio Alves de Souza Filho
Diogo Dias de Oliveira
Dirceu Pinheiro de Freitas
Douglas Floriano Ribeiro
Edson Souza Câmara
Eliana Alves Moraes
Elisabeth Christine Alvine G. da Silva
Expedita da Conceição Silva Gonçalves
Fernando Costa da Silva
Gabriel de Souza Cruz
Gilberto da Conceição Brollo Filho
Ivone Vilela Bello
Jackson Benedito Miranda de Siqueira
Janete de Souza Soares
Jaqueline da Valle Alvine de Almeida
Jorge Martins de Brito
Jose de Oliveira Gonçalves Neto
Jose de Souza Silva
Jose Rodrigues Augusto Gomes
Jubdervan Ignácio Silva
Julia Silva Van Hombeeck
Julio Cesar de Barros Gerijos

Larry de Queiroz Leal
Leila Chades de Abreu
Leonal Braga Mazotto
Lucas Lazaro Sperduto
Luiz Carlos Terra Gomes
Luiz Antonio Gonçalves de Carvalho
Luiz Carlos Aveline
Luiz Ignácio da Silva
Luiz Roberto Miranda da Silva
Maria Luisa da Silva Corrêa
Marlo Steves Rodrigues da Costa Silva
Matheus Abdiel de Souza Gonçalves
Nelson Fernandes Tavares
Nilo Sérgio da Silva
Paulo Henrique Gomes Tavares
Rafael Pinto Rodrigues Santos
Rafael Ramos da Silva
Raphael Cunha Barboza
Regina Célia Feliciano Andrade
Reginaldo Nascimento Oliveira
Reinaldo José Benevenuti
Renato José Araújo Castro Júnior
Renato Luis Acosta da Silva
Rodrigo Meckelburg Peixoto
Roberto de Castro da Silva
Ronaldo Pastura Martins
Roserval Pimentel Rolins
Sandra Regina Gomes de Vasconcelos
Silvia Nogueira de Barros Gama
Sirlei Vieira dos Santos
Solange da Silva Fortes
Sonia Regina Ferreira Coimbra
Tania Petra de Oliveira
Tatiane Soares da Cunha Codeo
Ubiracy de Oliveira
Valmir da Silva Pereira
Vicente de Paulo Sanches Alvarez
Victor Yamamoto de Souza
Weliton Moisés Nascimento Bastos
Wilmer Passos Carneiro

Apoio
José Ponciano dos Santos

Codificador
Aldineia de Oliveira Cavalcanti
Jorge Herdy Vieira