

**Pesquisa Mensal de Emprego
Maio 2012**

**Município do
Rio de Janeiro**

Instituto Brasileiro de
Geografia e Estatística - IBGE

Presidenta da República
Dilma Rousseff

Ministra do Planejamento, Orçamento e Gestão
Miriam Belchior

INSTITUTO BRASILEIRO DE GEOGRAFIA E ESTATÍSTICA - IBGE

Presidenta
Wasmália Socorro Barata Bivar

Diretor Executivo
Nuno Duarte da Costa Bittencourt

ÓRGÃOS ESPECÍFICOS SINGULARES

Diretoria de Pesquisas
Marcia Maria Melo Quintslr

Diretoria de Geociências
Wadih João Scander Neto

Diretoria de Informática
Paulo César Moraes Simões

Centro de Documentação e Disseminação de Informações
David Wu Tai

Escola Nacional de Ciências Estatísticas
Denise Britz do Nascimento Silva

UNIDADE RESPONSÁVEL

Diretoria de Pesquisas

Coordenação de Trabalho e Rendimento

EQUIPE TÉCNICA

Gerência da Pesquisa Mensal
Cimar Azeredo Pereira

Análise Econômica
Cimar Azeredo Pereira
Adriana Araújo Beringuy

Equipe de Análise
Fabiane Cirino de Oliveira Santos
Francisco Santos
Lino Eduardo Rodrigues Pereira
Maíra Bonna Lenzi
Marcus Vinícius Moraes Fernandes
William Araujo Kratochwill

Equipe de Acompanhamento e Controle
Angela Maria Broquá Mello
Dayse Santos Sampaio
Helena de Mello Pereira

Equipe de Controle de Material de Campo
Luiz Cláudio da Silva Malvino
Ely de Souza

Equipe de Analistas de Sistemas
Léa Conceição dos Santos
Matheus Boscardini Neto
Patrícia Zamprogno Tavares

Equipe de Estagiários
Camila de Almeida Neves
Diogo da Hora Elias
Leonardo Coutinho Ribeiro de Souza
Matheus Campbell Ribeiro
Rômulo Vittorio Benito Vitagliano

Secretaria Municipal da Casa Civil
Pedro Paulo Carvalho Teixeira

INSTITUTO PEREIRA PASSOS - IPP

Presidente
Ricardo Manuel dos Santos Henriques

Chefe de Gabinete
Paula Serrano

DIRETORIAS

Diretoria de Informações da Cidade
Fernando Cavallieri

Diretoria de Desenvolvimento Econômico-Estratégico
Mario Rodolfo Borghini Silva

Diretoria de Projetos Especiais
José Marcelo Sallovitz Zacchi

Diretoria de Administração e Finanças
Ângela de Magalhães Branco

UNIDADE RESPONSÁVEL

Diretoria de Informações da Cidade

EQUIPE TÉCNICA

Gerência de Informações Temáticas
Helcio de Medeiros Junior (Gerente)
João Grand Junior
Camila Penteado Stephan

SUMÁRIO

ESTIMATIVAS PARA O MÊS DE MAIO DE 2012 3

Pesquisa Mensal de Emprego - PME

Município do Rio de Janeiro

Boletim Maio 2012

No mês, a taxa de desocupação (4,7%) permaneceu estável. Rendimento da população ocupada (R\$ 2.182,90) caiu 1,4%.

POPULAÇÃO EM IDADE ATIVA

Em maio de 2012, havia 5.581 mil pessoas em idade ativa no Município do Rio de Janeiro. Nas comparações mensal e anual, essa população se manteve estável. Das 5.581 mil pessoas em idade ativa, 54,1% encontravam-se ocupadas (nível de ocupação), 2,6% desocupadas e 43,3% não economicamente ativas. A população ocupada (PO), de cerca de 3.018 mil pessoas, ficou estável no mês e aumentou 5,2% em relação a maio de 2011, o que equivale a uma elevação de 149 mil postos de trabalho no período de doze meses. A população desocupada (PD), de cerca de 147 mil pessoas, ficou estável no mês e no ano.

A taxa de desocupação (4,7%) ficou estável na comparação com abril de 2012 e com maio de 2011.

POPULAÇÃO OCUPADA

Mês de Maio	2010	2011	2012
Sexo:			
Masculino	53,6	54,7	54,9
Feminino	46,4	45,3	45,1
Faixa Etária:			
0 a 14 anos	0,2	0,1	0,1
15 a 17 anos	0,6	0,7	0,9
18 a 24 anos	10,1	11,5	11,5
25 a 49 anos	62,5	62,3	61,3
50 anos ou mais	26,7	25,4	26,2
Anos de Estudo:			
Sem instrução e menos de 1 ano	1,1	1,1	1,3
1 a 3 anos	3,4	2,9	2,8
4 a 7 anos	12,6	12,5	11,8
8 a 10 anos	14,9	14,7	14,1
11 anos ou mais	67,9	68,7	70,0
Tamanho do Empreendimento:			
1 a 5 pessoas	36,2	34,4	34,2
6 a 10 pessoas	4,6	5,1	5,7
11 ou mais pessoas	59,2	60,5	60,1
Tempo de Permanência no Trabalho:			
Até 30 dias	1,1	1,0	0,8
De 31 dias a menos de 1 ano	14,0	13,6	16,5
De 1 ano a menos de 2 anos	9,7	10,2	10,6
2 anos ou mais	75,2	75,2	72,1
Horas Habitualmente Trabalhadas por Semana:			
Até 39 horas	17,9	18,6	20,2
40 a 44 horas	48,6	49,3	45,6
45 horas e mais	33,5	32,2	34,2

FONTES: IBGE, Diretoria de Pesquisas, Coordenação de Trabalho e Rendimento, Pesquisa Mensal de Emprego.

TAXA DE DESOCUPAÇÃO

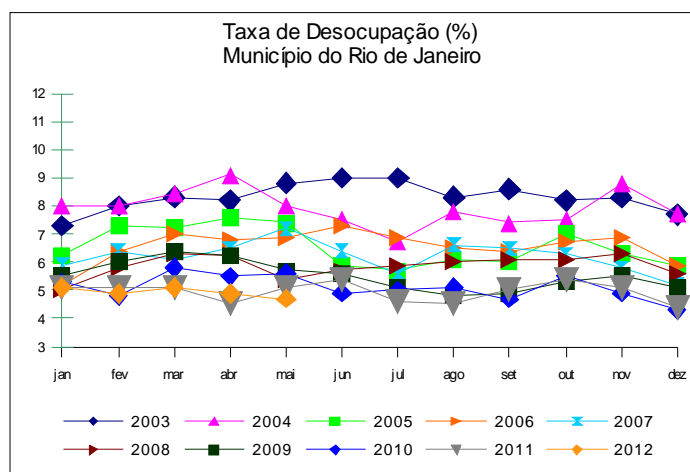

Em relação a maio de 2011, o rendimento dos trabalhadores em serviços prestados às empresas cresceu 9,1% no Município do Rio de Janeiro.

GRUPAMENTOS DE ATIVIDADE

No mês, o grupamento da Construção apresentou redução de 10,8%, enquanto que os demais grupamentos de atividade permaneceram estáveis.

Na comparação com Maio de 2011, apresentaram alta a Indústria (15,0%) e os Serviços prestados à empresas (12,9%). Não houve variações estatisticamente significativas para os demais grupamentos de atividade.

Em relação à população ocupada, o setor da educação, saúde e administração pública, é o maior contingente e emprega 20,5% do total no Município do Rio de Janeiro.

Mês de Maio	2010	2011	2012
Grupamentos de Atividade:	% na População Ocupada		
Indústria extrativa, de transformação e distribuição de eletricidade, gás e água	10,4	10,6	11,6
Construção	5,7	5,8	5,8
Comércio, reparação de veículos automotores e de objetos pessoais e domésticos e comércio a varejo de combustíveis	16,1	17,7	16,3
Serviços prestados à empresa, aluguéis, atividades imobiliárias e intermediação financeira	19,4	18,4	19,8
Educação, saúde, serviços sociais, administração pública, defesa e seguridade social	22,0	21,0	20,5
Serviços domésticos	6,1	5,7	5,0
Outros serviços (alojamento, transporte, limpeza urbana e serviços pessoais)	19,9	20,0	20,4

FONTE: IBGE, Diretoria de Pesquisas, Coordenação de Trabalho e Rendimento, Pesquisa Mensal de Emprego.

Posição na Ocupação

Na comparação com abril de 2012, não houve variações estatisticamente significativas no número de trabalhadores segundo a posição na ocupação. Na comparação anual, os contingentes de **militares ou funcionários públicos estatutários** e de **empregadores** registraram elevação de 14,3% e 29,0% respectivamente enquanto os demais grupos permaneceram estáveis.

Os **empregados com carteira no setor privado** representavam 45,9% das pessoas ocupadas em maio de 2012.

Mês de Maio	2010	2011	2012
Posição na Ocupação:	% na População Ocupada		
Empregados COM carteira de trabalho assinada no setor privado	44,0	46,7	45,9
Empregados SEM carteira de trabalho assinada no setor privado	8,8	8,6	9,1
Militares ou Funcionários Públicos	11,2	10,8	11,8
Trabalhadores por conta própria	20,8	20,1	20,0
Empregador	4,9	4,1	5,0

FONTE: IBGE, Diretoria de Pesquisas, Coordenação de Trabalho e Rendimento, Pesquisa Mensal de Emprego.

Rendimento

O rendimento médio real da população ocupada no Município do Rio de Janeiro, estimado em R\$ 2.182,90, teve redução de 1,4% em relação ao mês anterior e de 3,4% na comparação anual.

No mês, somente os trabalhadores por conta própria tiveram elevação no rendimento (1,1%). Os empregados sem carteira assinada no setor privado e os militares ou funcionários públicos estatutários apresentaram redução de 9,7% e 6,0% em seus rendimentos, respectivamente. O rendimento dos empregados com carteira assinada no setor privado permaneceu estável.

No ano, o rendimento dos trabalhadores por conta própria apresentou crescimento de 15,4%. Os militares ou funcionários públicos estatutários e os empregados sem carteira no setor privado apresentaram redução de 18,0% e 12,6% respectivamente. O rendimento dos empregados com carteira no setor privado ficou estável.

Nos grupamentos de atividade, no mês, o destaque foi para o rendimentos dos trabalhadores no comércio com aumento de 3,5% e no ano, para os trabalhadores nos serviços prestados à empresas com aumento de 9,1%.

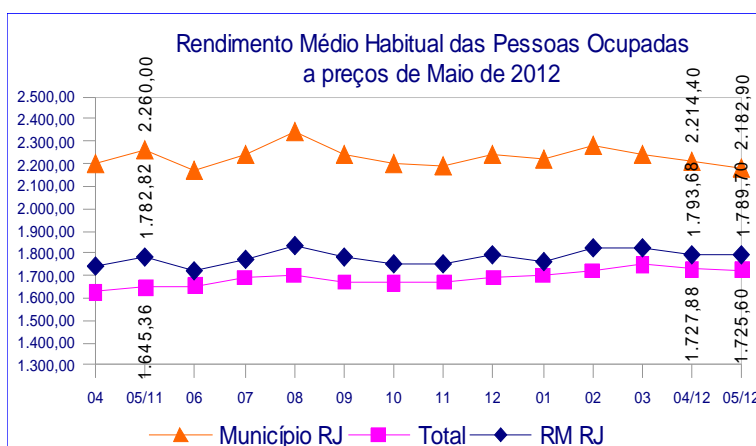

Instituto Brasileiro de Geografia e Estatística
 Coordenação de Trabalho e Rendimento
 Pesquisa Mensal de Emprego
Município do RIO DE JANEIRO

Situação:

→ Estabilidade
 ↑ Crescimento
 ↓ Declínio

Maio de 2012

TAXA	Estimativas (%)			Comparação mensal		Comparação anual	
	Maio de 2011	Abril de 2012	Maio de 2012	Var (pp)	Situação	Var (pp)	Situação
ATIVIDADE	54,3	56,2	56,7	0,5	→	2,4	↑
DESOCUPAÇÃO	5,1	4,9	4,7	-0,2	→	-0,4	→

POPULAÇÃO	% em relação a População em Idade Ativa			Estimativas (mil)	Comparação com 04/12			Comparação com 05/11		
	05/11	04/12	05/12		05/12	Situação	VAR%	Dif (mil)	Situação	VAR%
EM IDADE ATIVA	100,0%	100,0%	100,0%	5.581	→	0,2	12	→	0,1	8
ECONOMICAMENTE ATIVA	54,3%	56,2%	56,7%	3.166	→	1,2	37	↑	4,7	141
OCUPADA	51,5%	53,4%	54,1%	3.018	→	1,4	42	↑	5,2	149
DESOCUPADA	2,8%	2,7%	2,6%	147	→	-3,3	-5	→	-5,3	-8
NÃO ECONOMICAMENTE ATIVA	45,7%	43,8%	43,3%	2.415	→	-1,0	-25	↓	-5,2	-133

POSIÇÃO NA OCUPAÇÃO

TRABALHADOR	% em relação a População Ocupada			Estimativas (mil)	Comparação com 04/12			Comparação com 05/11		
	05/11	04/12	05/12		05/12	Situação	VAR%	Dif (mil)	Situação	VAR%
EMP. COM CARTEIRA SETOR PRIVADO	46,7%	45,8%	45,9%	1.386	→	1,6	21	→	3,5	46
EMP. SEM CARTEIRA SETOR PRIVADO	8,6%	9,4%	9,1%	276	→	-1,6	-4	→	11,5	29
MILITAR OU FUNCIONÁRIO PÚBLICO ESTATUTÁRIO	10,8%	11,7%	11,8%	356	→	2,2	8	↑	14,3	45
CONTA PRÓPRIA	20,1%	19,9%	20,0%	604	→	1,9	11	→	4,9	28
EMPREGADOR	4,1%	5,0%	5,0%	151	→	1,6	2	↑	29,0	34

GRUPAMENTOS DE ATIVIDADE

ATIVIDADE	% em relação a População Ocupada			Estimativas (mil)	Comparação com 04/12			Comparação com 05/11		
	05/11	04/12	05/12		05/12	Situação	VAR%	Dif (mil)	Situação	VAR%
INDÚSTRIA	10,6%	11,4%	11,6%	349	→	3,0	10	↑	15,0	46
CONSTRUÇÃO	5,8%	6,6%	5,8%	174	↓	-10,8	-21	→	4,1	7
COMÉRCIO	17,7%	16,9%	16,3%	492	→	-2,1	-10	→	-3,1	-16
SERVIÇOS PRESTADOS À EMPRESAS	18,4%	18,9%	19,8%	597	→	6,4	36	↑	12,9	68
EDUCAÇÃO, SAÚDE, ADM. PÚBLICA	21,0%	20,2%	20,5%	619	→	2,9	18	→	2,8	17
SERVIÇOS DOMÉSTICOS	5,7%	5,0%	5,0%	152	→	3,2	5	→	-7,1	-12
OUTROS SERVIÇOS	20,0%	20,5%	20,4%	617	→	0,9	6	→	7,4	42

RENDIMENTO MÉDIO REAL

TRABALHADOR	Estimativas (R\$)			Comparação mensal		Comparação anual	
	Maio de 2011	Abril de 2012	Maio de 2012	Situação	VAR%	Situação	VAR%
TOTAL	2.260,00	2.214,40	2.182,90	↓	-1,4	↓	-3,4
EMP. COM CARTEIRA SETOR PRIVADO	1.923,44	1.924,42	1.927,90	→	0,2	→	0,2
EMP. SEM CARTEIRA SETOR PRIVADO	1.563,15	1.512,73	1.366,20	↓	-9,7	↓	-12,6
MILITAR OU FUNCIONÁRIO PÚBLICO ESTATUTÁRIO	4.174,76	3.642,74	3.422,80	↓	-6,0	↓	-18,0
CONTA PRÓPRIA	1.679,19	1.916,49	1.937,00	↑	1,1	↑	15,4
NA INDÚSTRIA	2.931,10	2.595,29	2.621,90	↑	1,0	↓	-10,5
NA CONSTRUÇÃO	2.467,38	1.669,16	1.548,40	↓	-7,2	↓	-37,2
NO COMÉRCIO	1.472,97	1.457,84	1.508,20	↑	3,5	↑	2,4
NOS SERVIÇOS PRESTADOS À EMPRESAS	2.495,89	2.822,16	2.723,70	↓	-3,5	↑	9,1
NA EDUCAÇÃO, SAÚDE, ADM. PÚBLICA	3.168,48	2.947,19	2.842,70	↓	-3,5	↓	-10,3
NOS SERVIÇOS DOMÉSTICOS	676,72	714,12	726,30	↑	1,7	↑	7,3
EM OUTROS SERVIÇOS	1.864,53	1.946,90	1.855,40	↓	-4,7	↓	-0,5

Nota: As indicações de variação nas estimativas em relação às comparações as quais foram submetidas, foram feitas com base na metodologia que consiste em calcular intervalos de confiança para a diferença temporal para um determinado conjunto de indicados provenientes da pesquisa, para cada região metropolitana isoladamente e para o conjunto das seis. Detalhes sobre esta metodologia podem ser verificados no texto: Lila M. F. e Freitas, M. P. S. "Estimativa de Intervalos de Confiança para Estimadores de Diferença Temporal na Pesquisa Mensal de Emprego". Rio de Janeiro: IBGE, Coordenação de Trabalho e Rendimento. Para as estimativas de rendimento foi adotado como parâmetro de alteração da situação 0,4%.

Rio de Janeiro, 21 de junho de 2012.

MUNICÍPIO DO RIO DE JANEIRO

COORDENAÇÃO REGIONAL

Chefe da Unidade Estadual: Romualdo Pereira de Rezende
Coordenador da Pesquisa: Luiz Carlos Lima dos Santos
Coordenador de Informática: Carlos Eduardo Portela Bernardes

Supervisores:

Francisco Ribeiro da Silva Filho
Glória Maria Henriques Souza
Jessé Caldas de Almeida
Julio Cesar de Barros Gerijos
Lia Cardoso de Souza
Marcio Oliveira Pereira

Marcos Vinicius Carvalho da Silva
Mario Portella Freire
Murilo da Silva Santa Rosa
Nelson Murilo Madeira Cardoso
Solange Auxiliadora Feliciano de Andrade
Tereza Cristina de Aquino Carvalho

Entrevistadores:

Adilar dos Santos Muniz
Alexandre Mário de Oliveira Santos da Paz
Allan Kardec Marques de Oliveira
Amabile Grilo Silva
Amanda Cristine Rocha da Cruz
Ana Maria Monero
Andrei Gonçalves Muniz Araújo
Anthony Mendes Rodrigues
Antonio Sena da Silva
Artur Miranda Rosa
Azebi dos Santos Veiga
Bernardo Coelho Carvalho
Bernardo Simões da Silva
Carlos Eduardo da Silva Garcia
Carlos Luiz da Silva Junior
Claudio Alves de Souza Filho
Diogo Dias de Oliveira
Douglas Floriano Ribeiro
Edson Souza Câmara
Eliana Alves Moraes
Expedita da Conceição Silva Gonçalves
Felipe Gouveia Dutra
Fernando Costa da Silva
Gabriel de Souza Cruz
Gilberto da Conceição Brollo Filho
Ivone Vilela Bello
Jackson Benedito Miranda de Siqueira
Janete de Souza Soares
Jaqueline da Valle Alvine de Almeida
João Fernando Silva da Costa
Jonatas da Silva Abreu Araújo
Jorge Luis Ramos Alves
Jorge Martins de Brito
Jose de Oliveira Gonçalves Neto
Jose de Souza Silva
Jose Rodrigues Augusto Gomes
Jubdervan Ignácio Silva
Leila Chades de Abreu
Leonal Braga Mazotto
Livia Helena de abreu Rodrigues
Lucas Lazaro Sperduto
Luis Carlos Terra Gomes
Luiz Antonio Gonçalves de Carvalho
Luiz Carlos de Oliveira Silva
Luiz Ignácio da Silva
Luiz Roberto Miranda da Silva
Maria Luisa da Silva Corrêa
Marina Fagundes Tomazini

Marlo Steves Rodrigues da Costa Silva
Matheus Abdiel de Souza Gonçalves
Nelson Fernandes Tavares
Nilo Sérgio da Silva
Rafael da Luz Correa
Rafael Pinto Rodrigues Santos
Rafael Ramos da Silva
Raphael Cunha Barboza
Regina Célia Feliciano Andrade
Reginaldo Nascimento Oliveira
Reinaldo José Benevenuti
Renato José Araújo Castro Júnior
Renato Luis Acosta da Silva
Roberto de Castro da Silva
Rodrigo Meckelburg Peixoto
Ronaldo Pastura Martins
Roserval Pimentel Rolins
Sandra da Silveira Maltez
Sandra Velloso Cony
Silvia Nogueira de Barros Gama
Sirlei Vieira dos Santos
Solange da Silva Fortes
Sonia Maria Cortes Gouveia Mesquita
Sonia Regina Ferreira Coimbra
Tania Petra de Oliveira
Tatiane Soares da Cunha Codeô
Ubiracy de Oliveira
Valmir da Silva Pereira
Vicente de Paulo Sanches Alvarez
Victor Yamamoto de Souza
Vivian Viana Vivarini da Silva
Wilmer Passos Carneiro
Weliton Moisés Nascimento Bastos

Apoio
José Ponciano dos Santos

Codificador
Aldineia de Oliveira Cavalcanti
Jorge Herdy Vieira

Secretaria
Sandra Regina Gomes de Vasconcelos