



Pesquisa Mensal de Emprego Novembro 2012

Município do

Rio de Janeiro

Instituto Brasileiro de
Geografia e Estatística - IBGE

Presidenta da República
Dilma Rousseff

Ministra do Planejamento, Orçamento e Gestão
Miriam Belchior

INSTITUTO BRASILEIRO DE GEOGRAFIA E ESTATÍSTICA - IBGE

Presidenta
Wasmália Socorro Barata Bivar

Diretor Executivo
Nuno Duarte da Costa Bittencourt

ÓRGÃOS ESPECÍFICOS SINGULARES

Diretoria de Pesquisas
Marcia Maria Melo Quintslr

Diretoria de Geociências
Wadh João Scander Neto

Diretoria de Informática
Paulo César Moraes Simões

Centro de Documentação e Disseminação de Informações
David Wu Tai

Escola Nacional de Ciências Estatísticas
Denise Britz do Nascimento Silva

UNIDADE RESPONSÁVEL

Diretoria de Pesquisas

Coordenação de Trabalho e Rendimento

EQUIPE TÉCNICA

Gerência da Pesquisa Mensal
Cimar Azeredo Pereira

Análise Econômica
Cimar Azeredo Pereira
Adriana Araújo Beringuy

Equipe de Análise
Fabiane Cirino de Oliveira Santos
Francisco Santos
Lino Eduardo Rodrigues Pereira
Maíra Bonna Lenzi
Marcus Vinícius Moraes Fernandes
William Araujo Kratochwill

Equipe de Acompanhamento e Controle
Angela Maria Broquá Mello
Dayse Santos Sampaio
Helena de Mello Pereira

Equipe de Controle de Material de Campo
Luiz Cláudio da Silva Malvino
Ely de Souza

Equipe de Analistas de Sistemas
Léa Conceição dos Santos
Matheus Boscardini Neto
Patrícia Zamprogno Tavares

Equipe de Estagiários
Carolina Lopes de Carvalho Vital
Caroline Curty Pereira

Secretaria Municipal da Casa Civil
Pedro Paulo Carvalho Teixeira

INSTITUTO PEREIRA PASSOS - IPP

Presidente
Ricardo Manuel dos Santos Henriques

Chefe de Gabinete
Paula Serrano

DIRETORIAS

Diretoria de Informações da Cidade
Fernando Cavallieri

Diretoria de Desenvolvimento Econômico-Estratégico
Mario Rodolfo Borghini Silva

Diretoria de Projetos Especiais
José Marcelo Sallovitz Zacchi

Diretoria de Administração e Finanças
Ângela de Magalhães Branco

UNIDADE RESPONSÁVEL

Diretoria de Informações da Cidade

EQUIPE TÉCNICA

Gerência de Informações Temáticas
Helcio de Medeiros Junior (Gerente)
João Grand Junior
Camila Penteado Stephan

SUMÁRIO

ESTIMATIVAS PARA O MÊS DE NOVEMBRO DE 2012 3

Pesquisa Mensal de Emprego - PME

Município do Rio de Janeiro

Boletim Novembro 2012

Em novembro de 2012, a taxa de desocupação (4,3%) permaneceu estável. Rendimento da população ocupada (R\$ 2.373,10) subiu 5,0% em doze meses.

POPULAÇÃO EM IDADE ATIVA

Em novembro de 2012, havia 5.649 mil pessoas em idade ativa no Município do Rio de Janeiro. Essa população se manteve estável no mês e cresceu 1,3% frente a novembro de 2011. Das 5.649 mil pessoas em idade ativa, 54,3% encontravam-se ocupadas (nível de ocupação), 2,4% desocupadas e 43,2% não economicamente ativas. A população ocupada (PO), de aproximadamente 3.070 mil pessoas, a população desocupada (PD), em torno de 138 mil pessoas, e a população não economicamente ativa (PNEA) de aproximadamente 2.442 mil pessoas, ficaram estáveis no mês e no ano. A taxa de desocupação (4,3%) ficou estável na comparação com outubro de 2012 e com novembro do ano anterior.

TAXA DE DESOCUPAÇÃO

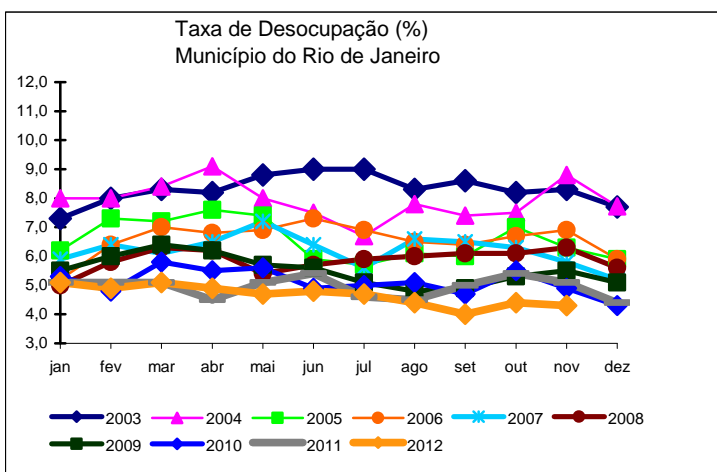

POPULAÇÃO OCUPADA

Mês de Novembro	2010	2011	2012
Sexo:			
Masculino	55,5	53,6	53,5
Feminino	44,5	46,4	46,5
Faixa Etária:			
0 a 14 anos	0,2	0,1	0,2
15 a 17 anos	0,4	0,8	0,7
18 a 24 anos	10,8	11,0	11,3
25 a 49 anos	60,0	59,6	59,3
50 anos ou mais	28,6	28,4	28,6
Anos de Estudo:			
Sem instrução e menos de 1 ano	1,2	1,0	1,0
1 a 3 anos	2,8	2,6	2,1
4 a 7 anos	12,2	11,8	10,5
8 a 10 anos	15,4	14,6	14,7
11 anos ou mais	68,4	70,0	71,7
Tamanho do Empreendimento:			
1 a 5 pessoas	36,2	35,3	34,0
6 a 10 pessoas	4,8	4,8	5,5
11 ou mais pessoas	59,0	59,9	60,4
Tempo de Permanência no Trabalho:			
Até 30 dias	0,8	1,4	1,0
De 31 dias a menos de 1 ano	14,4	16,1	15,9
De 1 ano a menos de 2 anos	9,5	11,1	11,3
2 anos ou mais	75,3	71,4	71,8
Horas Habitualmente Trabalhadas por Semana:			
Até 39 horas	19,4	21,0	21,5
40 a 44 horas	48,7	44,3	45,9
45 horas e mais	31,9	34,7	32,7

FONTE: IBGE, Diretoria de Pesquisas, Coordenação de Trabalho e Rendimento, Pesquisa Mensal de Emprego.

Em relação a novembro de 2011, o rendimento dos empregados com carteira de trabalho assinada no setor privado cresceu 7,6% no Município do Rio de Janeiro.

GRUPAMENTOS DE ATIVIDADE

Em relação a outubro de 2012, o grupamento da **indústria** apresentou queda de 8,9%, enquanto os demais grupamentos de atividade permaneceram estáveis.

Na comparação com novembro de 2011, não houve variações estatisticamente significativas nos grupamentos de atividade.

Em relação à população ocupada, os setores da **educação, saúde e administração pública** e dos **outros serviços** tiveram os maiores contingentes de trabalhadores, 682 mil e 614 mil pessoas, respectivamente.

Mês de Novembro	2010	2011	2012
Grupamentos de Atividade:	% na População Ocupada		
Indústria extrativa, de transformação e distribuição de eletricidade, gás e água	11,3	10,3	10,6
Construção	4,7	5,1	5,9
Comércio, reparação de veículos automotores e de objetos pessoais e domésticos e comércio a varejo de combustíveis	16,7	16,8	17,2
Serviços prestados à empresa, aluguéis, atividades imobiliárias e intermediação financeira	19,0	19,3	19,0
Educação, saúde, serviços sociais, administração pública, defesa e seguridade social	20,9	21,5	22,2
Serviços domésticos	5,3	5,3	4,5
Outros serviços (alojamento, transporte, limpeza urbana e serviços pessoais)	21,8	21,1	20,0

FONTE: IBGE, Diretoria de Pesquisas, Coordenação de Trabalho e Rendimento, Pesquisa Mensal de Emprego.

POSIÇÃO NA OCUPAÇÃO

Na comparação com outubro de 2012, não houve variações estatisticamente significativas no número de trabalhadores, segundo a posição na ocupação. Na comparação anual (frente a novembro de 2011), também, todos os grupos permaneceram estáveis.

Os **empregados com carteira de trabalho assinada no setor privado** representavam 45,2% das pessoas ocupadas em novembro de 2012, no Município do Rio de Janeiro.

Mês de Novembro	2010	2011	2012
Posição na Ocupação:	% na População Ocupada		
Empregados COM carteira de trabalho assinada no setor privado	43,0	43,9	45,2
Empregados SEM carteira de trabalho assinada no setor privado	10,0	10,1	10,0
Militares ou Funcionários Públicos	11,3	11,8	11,7
Trabalhadores por conta própria	21,4	19,9	18,6
Empregador	4,9	4,8	5,2

FONTE: IBGE, Diretoria de Pesquisas, Coordenação de Trabalho e Rendimento, Pesquisa Mensal de Emprego.

RENDIMENTO

O rendimento médio real da população ocupada no Município do Rio de Janeiro, estimado em R\$ 2.373,10, teve aumento de 2,5% em relação ao mês anterior e de 5,0% na comparação com novembro de 2011.

No mês, os rendimentos dos **empregados sem carteira assinada no setor privado** e dos **militares ou funcionários públicos estatutários** registraram crescimento (3,0% e 9,8%, respectivamente). Os **trabalhadores por conta própria** tiveram queda no período de 4,3%.

No ano, os rendimentos dos **empregados com carteira no setor privado** tiveram crescimento de 7,6%, enquanto dos **empregados sem carteira assinada no setor privado**, dos **militares ou funcionários públicos estatutários** e dos **trabalhadores por conta própria** apresentaram redução de 2,7%, 3,9% e 6,5%, respectivamente.

Nos grupamentos de atividade, foi destaque o aumento dos rendimentos dos trabalhadores na **construção** de 20,0%, no mês e de 49,4%, no ano.

Rendimento Médio Habitual das Pessoas Ocupadas a preços de Novembro de 2012

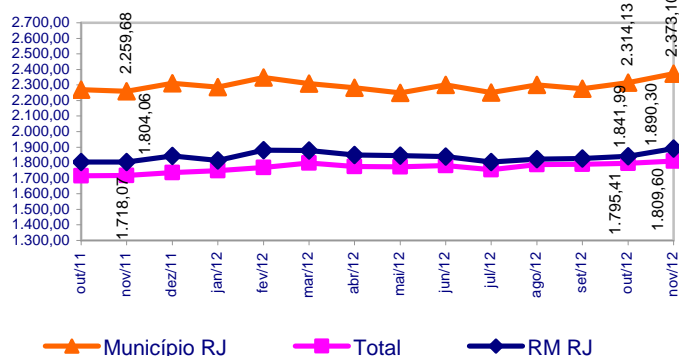

novembro de 2012

TAXA	Estimativas (%)			Comparação mensal		Comparação anual	
	novembro de 2011	outubro de 2012	novembro de 2012	Var (pp)	Situação	Var (pp)	Situação
ATIVIDADE	57,2	56,5	56,8	0,3	→	-0,4	→
DESOCUPAÇÃO	5,1	4,4	4,3	-0,1	→	-0,8	→

POPULAÇÃO	% em relação a População em Idade Ativa			Estimativas (mil)	Comparação com out/12			Comparação com nov/11		
	nov/11	out/12	nov/12		nov/12	Situação	VAR%	Dif (mil)	Situação	VAR%
EM IDADE ATIVA	100,0%	100,0%	100,0%	5.649	→	0,0	0	↑	1,3	75
ECONOMICAMENTE ATIVA	57,2%	56,5%	56,8%	3.208	→	0,5	16	→	0,6	18
OCUPADA	54,3%	54,0%	54,3%	3.070	→	0,6	17	→	1,4	43
DESOCUPADA	2,9%	2,5%	2,4%	138	→	-1,3	-2	→	-15,3	-25
NÃO ECONOMICAMENTE ATIVA	42,8%	43,5%	43,2%	2.442	→	-0,6	-16	→	2,4	56

POSIÇÃO NA OCUPAÇÃO

TRABALHADOR	% em Relação a População Ocupada			Estimativas (mil)	Comparação com out/12			Comparação com nov/11		
	nov/11	out/12	nov/12		nov/12	Situação	VAR%	Dif (mil)	Situação	VAR%
EMP. COM CARTEIRA SETOR PRIVADO	43,9%	47,0%	45,2%	1.389	→	-3,2	-46	→	4,5	60
EMP. SEM CARTEIRA SETOR PRIVADO	10,1%	9,6%	10,0%	307	→	4,2	12	→	0,7	2
MILITAR OU FUNCIONÁRIO PÚBLICO ESTATUTÁRIO	11,8%	11,5%	11,7%	359	→	1,9	7	→	0,6	2
CONTA PRÓPRIA	19,9%	17,9%	18,6%	570	→	4,2	23	→	-5,6	-34
EMPREGADOR	4,8%	5,2%	5,2%	159	→	0,7	1	→	9,1	13

GRUPAMENTOS DE ATIVIDADE

ATIVIDADE	% em relação a População Ocupada			Estimativas (mil)	Comparação com out/12			Comparação com nov/11		
	nov/11	out/12	nov/12		nov/12	Situação	VAR%	Dif (mil)	Situação	VAR%
INDÚSTRIA	10,3%	11,7%	10,6%	326	↓	-8,9	-32	→	4,7	15
CONSTRUÇÃO	5,1%	5,5%	5,9%	183	→	8,1	14	→	17,1	27
COMÉRCIO	16,8%	17,2%	17,2%	529	→	0,9	5	→	3,9	20
SERVIÇOS PRESTADOS À EMPRESAS	19,3%	18,7%	19,0%	583	→	2,1	12	→	0,1	0
EDUCAÇÃO, SAÚDE, ADM. PÚBLICA	21,5%	22,2%	22,2%	682	→	0,5	4	→	4,8	31
SERVIÇOS DOMÉSTICOS	5,3%	4,3%	4,5%	139	→	4,9	7	→	-14,4	-23
OUTROS SERVIÇOS	21,1%	19,7%	20,0%	614	→	2,3	14	→	-3,9	-25

RENDIMENTO MÉDIO REAL

TRABALHADOR	Estimativas (R\$)			Comparação mensal		Comparação anual	
	novembro de 2011	outubro de 2012	novembro de 2012	Situação	VAR%	Situação	VAR%
TOTAL	2.259,68	2.314,13	2.373,10	↑	2,5	↑	5,0
EMP. COM CARTEIRA SETOR PRIVADO	1.896,66	2.048,25	2.041,10	→	-0,3	↑	7,6
EMP. SEM CARTEIRA SETOR PRIVADO	1.671,80	1.580,63	1.627,40	↑	3,0	↓	-2,7
MILITAR OU FUNCIONÁRIO PÚBLICO ESTATUTÁRIO	4.320,75	3.780,44	4.151,50	↑	9,8	↓	-3,9
CONTA PRÓPRIA	1.784,33	1.743,03	1.668,50	↓	-4,3	↓	-6,5
NA INDÚSTRIA	2.532,56	2.740,00	2.820,50	↑	2,9	↑	11,4
NA CONSTRUÇÃO	1.661,40	2.069,03	2.482,70	↑	20,0	↑	49,4
NO COMÉRCIO	1.546,93	1.656,41	1.577,30	↓	-4,8	↑	2,0
NOS SERVIÇOS PRESTADOS À EMPRESAS	2.641,67	2.608,11	2.712,90	↑	4,0	↑	2,7
NA EDUCAÇÃO, SAÚDE, ADM. PÚBLICA	3.164,06	3.010,70	3.165,10	↑	5,1	→	0,0
NOS SERVIÇOS DOMÉSTICOS	711,68	835,38	784,70	↓	-6,1	↑	10,3
EM OUTROS SERVIÇOS	2.000,30	2.002,38	1.986,20	↓	-0,8	↓	-0,7

Nota: As indicações de variação nas estimativas em relação às comparações as quais foram submetidas, foram feitas com base na metodologia que consiste em calcular intervalos de confiança para a diferença temporal para um determinado conjunto de indicadores provenientes da pesquisa, para cada região metropolitana isoladamente e para o conjunto das seis. Detalhes sobre esta metodologia podem ser verificados no texto: Lila M. F. e Fretas, M. P. S. "Estimação de Intervalos de Confiança para Estimadores de Diferenças Temporais na Pesquisa Mensal de Emprego". Rio de Janeiro: IBGE, Coordenação de Trabalho e Rendimento. Para as estimativas de rendimento foi adotado como parâmetro de alteração da situação 0,4%.

Rio de Janeiro, 21 de dezembro de 2012.

MUNICÍPIO DO RIO DE JANEIRO

COORDENAÇÃO REGIONAL

Chefe da Unidade Estadual: Romualdo Pereira de Rezende
Coordenador da Pesquisa: Luiz Carlos Lima dos Santos
Coordenador de Informática: Carlos Eduardo Portela Bernardes

Supervisores:

Francisco Ribeiro da Silva Filho
Glória Maria Henriques Souza
Jessé Caldas de Almeida
Julio Cesar de Barros Gerijos
Lia Cardoso de Souza
Luioz Ignacio da Silva

Marcio Oliveira Pereira
Marcos Vinicius Carvalho da Silva
Mario Portella Freire
Murilo da Silva Santa Rosa
Nelson Murilo Madeira Cardoso
Tereza Cristina de Aquino Carvalho

Entrevistadores:

Adilar dos Santos Muniz
Alexandre Mário de Oliveira Santos da Paz
Allan Kardec Marques de Oliveira
Amabile Grilo Silva
Amanda Cristine Rocha da Cruz
Ana Maria Monero
Antonio Sena da Silva
Artur Miranda Rosa
Azebi dos Santos Veiga
Bernardo Coelho Carvalho
Bernardo Simões da Silva
Caio Rodrigues Gomes Leite
Camila Guimarães de Campos
Carlos Eduardo da Silva Garcia
Carlos Luiz da Silva Junior
Claudio Alves de Souza Filho
Douglas Floriano Ribeiro
Edson Souza Câmara
Eliana Alves Moraes
Expedita da Conceição Silva Gonçalves
Felipe de Souza Gonçalves
Fernando Costa da Silva
Gabriel de Souza Cruz
Gilberto da Conceição Brollo Filho
Ícaro Moreno de Souza Melo
Indiane Rodrigues da Costa
Ivone Vilela Bello
Jackson Benedito Miranda de Siqueira
Janete de Souza Soares
Jaqueline da Valle Alvine de Almeida
João Fernando Silva da Costa
Jonatas da Silva Abreu Aarão
Jonathan Nascimento Porfirio
Jorge Luis Ramos Alves
Jose de Oliveira Gonçalves Neto
Jose de Souza Silva
Jose Rodrigues Augusto Gomes
Jubdervan Ignácio Silva
Leila Chades de Abreu
Leonal Braga Mazotto
Livia Antunes
Lucas Lazaro Sperduto
Luis Carlos Terra Gomes
Luiz Antonio Gonçalves de Carvalho
Luiz Carlos de Oliveira Silva
Luiz Onofre dos Santos Silva
Manoel Gustavo Lusitano Mosso
Mariana Alves Teixeira de Sousa
Marina Fagundes Tomazini
Matheus Abdiel de Souza Gonçalves

Nelson Fernandes Tavares
Nilo Sérgio da Silva
Paulo José Cardim de Nantes
Rafael da Luz Correa
Rafael Moura Machado
Rafael Pinto Rodrigues Santos
Rafael Ramos da Silva
Raphael Cunha Barboza
Regina Célia Feliciano Andrade
Reginaldo Nascimento Oliveira
Reinaldo de Oliveira Alves
Reinaldo José Benevenuti
Renato Luis Acosta da Silva
Rita de Cassia Alvarez Costa
Roberto de Castro da Silva
Rodrigo Meckelburg Peixoto
Ronaldo Pastura Martins
Rosenvál Pimentel Rolins
Sandra da Silveira Maltez
Silvana Rajão
Silvia Nogueira de Barros Gama
Sirlei Vieira dos Santos
Solange Auxiliadora Feliciano de Andrade
Solange da Silva Fortes
Sonia Maria Cortes Gouveia Mesquita
Sonia Regina Ferreira Coimbra
Tania Petra de Oliveira
Tatiane Soares da Cunha Codeô
Ubiracy de Oliveira
Valmir da Silva Pereira
Vicente Balduino de Araujo Neto
Vicente de Paulo Sanches Alvarez
Vinicius da Silva Ferreira
Vitor Lucas Castro
Vivian Viana Vivarini da Silva

Apoio

José Ponciano dos Santos

Codificador

Aldineia de Oliveira Cavalcanti
Jorge Herdy Vieira

Secretaria

Sandra Regina Gomes de Vasconcelos
Sandra Velloso Cony