



Pesquisa Mensal de Emprego Maio 2013

**Município do
Rio de Janeiro**

Instituto Brasileiro de
Geografia e Estatística - IBGE

Presidenta da República
Dilma Rousseff

Ministra do Planejamento, Orçamento e Gestão
Miriam Belchior

INSTITUTO BRASILEIRO DE GEOGRAFIA E ESTATÍSTICA - IBGE

Presidenta
Wasmália Socorro Barata Bivar

Diretor Executivo
Nuno Duarte da Costa Bittencourt

ÓRGÃOS ESPECÍFICOS SINGULARES

Diretoria de Pesquisas
Marcia Maria Melo Quintslr

Diretoria de Geociências
Wadih João Scander Neto

Diretoria de Informática
Paulo César Moraes Simões

Centro de Documentação e Disseminação de Informações
David Wu Tai

Escola Nacional de Ciências Estatísticas
Denise Britz do Nascimento Silva

UNIDADE RESPONSÁVEL

Diretoria de Pesquisas

Coordenação de Trabalho e Rendimento

EQUIPE TÉCNICA

Gerência da Pesquisa Mensal de Emprego
Cimar Azeredo Pereira

Análise dos Resultados
Cimar Azeredo Pereira
Angela Maria Broquá Mello
Adriana Araújo Beringuy
William Araújo Kratochwill

Equipe de Crítica, Imputação, Programação e
Tabulação dos Indicadores
Fabiane Cirino de Oliveira Santos
Francisco Santos
Lino Eduardo Rodrigues Pereira
Máira Bonna Lenzi
Marcus Vinícius Moraes Fernandes
Marta de Oliveira Antunes
Samuel Cruz dos Santos

Equipe de Acompanhamento e Controle
Dayse dos Santos Sampaio
Helena de Mello Pereira

Equipe de Controle de Material de Campo
Luiz Cláudio da Silva Malvino

Equipe de Analistas de Sistemas
Cristiane de Moura Cruz
Matheus Boscardini Neto
Patrícia Zamprogno Tavares

Equipe de Estagiários
Andre William Sant Anna de Figueiredo
Andreza Correa dos Santos
Carolina Lopes de Carvalho Vital

Secretaria Municipal da Casa Civil
Pedro Paulo Carvalho Teixeira

INSTITUTO PEREIRA PASSOS - IPP

Presidente
Eduarda Cunha de La Roque

Chefe de Gabinete
Daniela Pedrosa de Goes

DIRETORIAS

Diretoria de Informações da Cidade
Luiz Roberto Arueira da Silva

Diretoria de Desenvolvimento Econômico-Estratégico
Maína Celidônio de Campos

Diretoria de Projetos Especiais
Sergio Guimarães Ferreira

Diretoria de Administração e Finanças
Maria Emília de Jesus Ferreira Reis

UNIDADE RESPONSÁVEL

Diretoria de Desenvolvimento Econômico-Estratégico

EQUIPE TÉCNICA

Katcha Poloponsky
Mariana Carvalho
Rodrigo Reis (Estagiário)

Gerência de Estatística

Marcelo Pessoa da Silva (Gerente)
Antonio Carlos Carneiro da Silva
Felipe Mendonça
Roberta Novaes de Oliveira Tomas
Ana Carolina Resende (Estagiária)

Pesquisa Mensal de Emprego - PME

Município do Rio de Janeiro

Boletim Maio 2013

A taxa de desocupação (5,5%) aumentou no mês e permaneceu estável no ano. Rendimento da população ocupada (R\$ 2.436,30) aumentou 4,4% no ano.

POPULAÇÃO EM IDADE ATIVA

Em maio de 2013, havia 5.622 mil pessoas em idade ativa no Município do Rio de Janeiro. Essa população apresentou estabilidade nas comparações mensal e anual. Das 5.622 mil pessoas em idade ativa, 53,7% encontravam-se ocupadas (nível de ocupação), 3,1% desocupadas e 43,1% não economicamente ativas. A população ocupada (PO), de aproximadamente 3.022 mil pessoas não apresentou variações estatisticamente significativas no mês e no ano; a população desocupada (PD), em torno de 176 mil pessoas teve aumento de 18,0% na comparação mensal e ficou estável frente a maio de 2012. A população não economicamente ativa (PNEA), de aproximadamente 2.424 mil pessoas, permaneceu estável no mês e no ano. A taxa de desocupação (5,5%) apresentou elevação na comparação com o mês anterior (4,7%) e não teve variação estatisticamente significativa em relação a maio de 2012.

TAXA DE DESOCUPAÇÃO

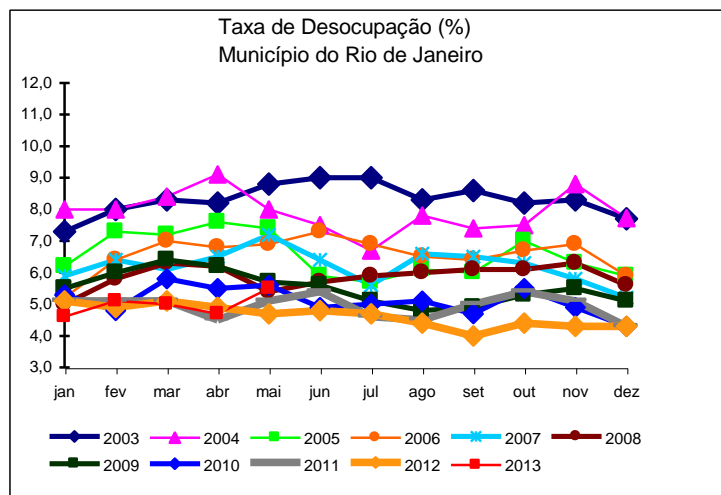

POPULAÇÃO OCUPADA

| Mês de Maio | 2011 | 2012 | 2013 |
|--|------|------|------|
| Sexo: | | | |
| Masculino | 54,7 | 54,9 | 53,7 |
| Feminino | 45,3 | 45,1 | 46,3 |
| Faixa Etária: | | | |
| 0 a 14 anos | 0,1 | 0,1 | 0,1 |
| 15 a 17 anos | 0,7 | 0,9 | 0,6 |
| 18 a 24 anos | 11,5 | 11,5 | 10,8 |
| 25 a 49 anos | 62,3 | 61,3 | 60,1 |
| 50 anos ou mais | 25,4 | 26,2 | 28,5 |
| Anos de Estudo: | | | |
| Sem instrução e menos de 1 ano | 1,1 | 1,3 | 1,3 |
| 1 a 3 anos | 2,9 | 2,8 | 2,2 |
| 4 a 7 anos | 12,5 | 11,8 | 10,0 |
| 8 a 10 anos | 14,7 | 14,1 | 13,6 |
| 11 anos ou mais | 68,7 | 70,0 | 73,0 |
| Tamanho do Empreendimento: | | | |
| 1 a 5 pessoas | 34,4 | 34,2 | 34,5 |
| 6 a 10 pessoas | 5,1 | 5,7 | 5,5 |
| 11 ou mais pessoas | 60,5 | 60,1 | 60,0 |
| Tempo de Permanência no Trabalho: | | | |
| Até 30 dias | 1,0 | 0,8 | 1,3 |
| De 31 dias a menos de 1 ano | 13,6 | 16,5 | 14,2 |
| De 1 ano a menos de 2 anos | 10,2 | 10,6 | 10,7 |
| 2 anos ou mais | 75,2 | 72,1 | 73,8 |
| Horas Habitualmente Trabalhadas por Semana: | | | |
| Até 39 horas | 18,6 | 20,2 | 20,6 |
| 40 a 44 horas | 49,3 | 45,6 | 46,8 |
| 45 horas e mais | 32,2 | 34,2 | 32,6 |

FONTE: IBGE, Diretoria de Pesquisas, Coordenação de Trabalho e Rendimento, Pesquisa Mensal de Emprego.

Em doze meses, o rendimento dos trabalhadores nos serviços domésticos aumentou 14,5% no Município do Rio de Janeiro.

GRUPAMENTOS DE ATIVIDADE

Em relação a abril de 2013 e maio de 2012, todos os grupos de atividade permaneceram estáveis.

Em relação à população ocupada, o setor **Educação, saúde e administração pública, os Serviços prestados às empresas e Outros serviços** tiveram os maiores contingentes de trabalhadores, 654 mil, 586 mil e 587 mil, respectivamente.

| Mês de Maio | 2011 | 2012 | 2013 |
|--|-------------------------------|------|------|
| Grupamentos de Atividade: | % na População Ocupada | | |
| Indústria extrativa, de transformação e distribuição de eletricidade, gás e água | 10,6 | 11,6 | 10,9 |
| Construção | 5,8 | 5,8 | 5,7 |
| Comércio, reparação de veículos automotores e de objetos pessoais e domésticos e comércio a varejo de combustíveis | 17,7 | 16,3 | 17,5 |
| Serviços prestados à empresa, aluguéis, atividades imobiliárias e intermediação financeira | 18,4 | 19,8 | 19,4 |
| Educação, saúde, serviços sociais, administração pública, defesa e seguridade social | 21,0 | 20,5 | 21,6 |
| Serviços domésticos | 5,7 | 5,0 | 4,8 |
| Outros serviços (alojamento, transporte, limpeza urbana e serviços pessoais) | 20,0 | 20,4 | 19,4 |

FONTE: IBGE, Diretoria de Pesquisas, Coordenação de Trabalho e Rendimento, Pesquisa Mensal de Emprego.

POSIÇÃO NA OCUPAÇÃO

Na comparação com abril de 2013 e também na comparação anual, não houve variações estatisticamente significativas no número de trabalhadores, segundo a posição na ocupação.

Os **empregados com carteira de trabalho assinada no setor privado** representavam 46,2% das pessoas ocupadas em maio de 2013, no Município do Rio de Janeiro.

| Mês de Maio | 2011 | 2012 | 2013 |
|---|-------------------------------|------|------|
| Posição na Ocupação: | % na População Ocupada | | |
| Empregados COM carteira de trabalho assinada no setor privado | 46,7 | 45,9 | 46,2 |
| Empregados SEM carteira de trabalho assinada no setor privado | 8,6 | 9,1 | 9,0 |
| Militares ou Funcionários Públicos | 10,8 | 11,8 | 11,5 |
| Trabalhadores por conta própria | 20,1 | 20,0 | 19,3 |
| Empregador | 4,1 | 5,0 | 5,4 |

FONTE: IBGE, Diretoria de Pesquisas, Coordenação de Trabalho e Rendimento, Pesquisa Mensal de Emprego.

RENDIMENTO

O rendimento médio real da população ocupada no Município do Rio de Janeiro, estimado em R\$ 2.436,30, apresentou redução em relação ao mês anterior (0,4%) e elevação na comparação com maio de 2012 (4,4%).

No mês, os rendimentos dos **empregados com carteira assinada no setor privado**, dos **militares ou funcionários públicos estatutários** e dos **trabalhadores por conta própria** registraram aumento de 2,9%, 3,6% e 3,7%, respectivamente, enquanto os **empregados sem carteira assinada no setor privado** tiveram queda dos rendimentos (8,8%).

Em doze meses, os **empregados com carteira assinada no setor privado**, os **empregados sem carteira assinada no setor privado** e os **militares ou funcionários públicos estatutários** tiveram aumento dos rendimentos (4,6%, 47,6% e 8,8%, respectivamente). Os **trabalhadores por conta própria** tiveram queda dos rendimentos de 13,2%. No mês, nos grupamentos de atividade, houve aumento nos rendimentos dos trabalhadores: nos **serviços prestados às empresas** (3,3%), na **educação, saúde, administração pública** (4,1%) e nos **serviços domésticos** (3,2%). No ano, registraram aumento: a **indústria** (9,8%), a **construção** (14,3%), o **comércio** (7,8%), a **educação, saúde, administração pública** (4,7%) e os **serviços domésticos** (14,5%).

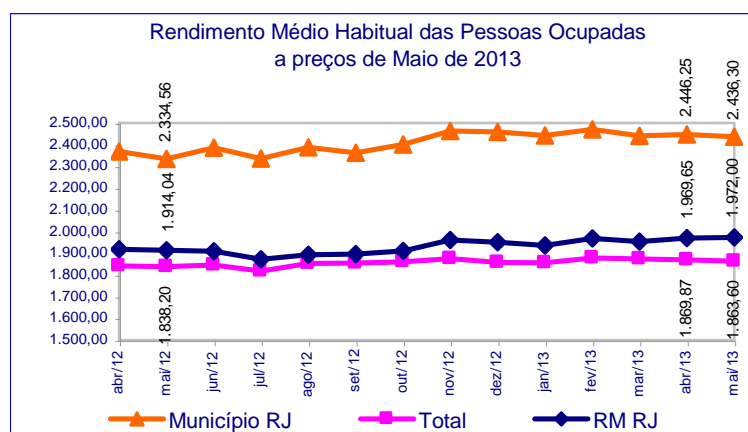

Município do RIO DE JANEIRO

maio de 2013

| TAXA | Estimativas (%) | | | Comparação mensal | | Comparação anual | |
|-------------|-----------------|---------------|--------------|-------------------|----------|------------------|----------|
| | maio de 2012 | abril de 2013 | maio de 2013 | Var (pp) | Situação | Var (pp) | Situação |
| ATIVIDADE | 56,7 | 56,1 | 56,9 | 0,8 | → | 0,2 | → |
| DESOCUPAÇÃO | 4,7 | 4,7 | 5,5 | 0,8 | ↑ | 0,8 | → |

| POPULAÇÃO | % em relação a População em Idade Ativa | | | Estimativas (mil) | Comparação com abr/13 | | | Comparação com mai/12 | | |
|--------------------------|---|--------|--------|-------------------|-----------------------|------|-----------|-----------------------|------|-----------|
| | mai/12 | abr/13 | mai/13 | | Situação | VAR% | Dif (mil) | Situação | VAR% | Dif (mil) |
| EM IDADE ATIVA | 100,0% | 100,0% | 100,0% | 5.622 | → | 0,2 | 13 | → | 0,7 | 41 |
| ECONOMICAMENTE ATIVA | 56,7% | 56,1% | 56,9% | 3.198 | ↑ | 1,6 | 51 | → | 1,0 | 33 |
| OCUPADA | 54,1% | 53,4% | 53,7% | 3.022 | → | 0,8 | 24 | → | 0,1 | 4 |
| DESOCUPADA | 2,6% | 2,7% | 3,1% | 176 | ↑ | 18,0 | 27 | → | 19,6 | 29 |
| NÃO ECONOMICAMENTE ATIVA | 43,3% | 43,9% | 43,1% | 2.424 | → | -1,6 | -39 | → | 0,4 | 9 |

POSIÇÃO NA OCUPAÇÃO

| TRABALHADOR | % em Relação a População Ocupada | | | Estimativas (mil) | Comparação com abr/13 | | | Comparação com mai/12 | | |
|--|----------------------------------|--------|--------|-------------------|-----------------------|------|-----------|-----------------------|------|-----------|
| | mai/12 | abr/13 | mai/13 | | Situação | VAR% | Dif (mil) | Situação | VAR% | Dif (mil) |
| EMP. COM CARTEIRA SETOR PRIVADO | 45,9% | 46,3% | 46,2% | 1.396 | → | 0,7 | 9 | → | 0,8 | 10 |
| EMP. SEM CARTEIRA SETOR PRIVADO | 9,1% | 8,6% | 9,0% | 272 | → | 5,6 | 14 | → | -1,6 | -4 |
| MILITAR OU FUNCIONÁRIO PÚBLICO ESTATUTÁRIO | 11,8% | 11,5% | 11,5% | 347 | → | 0,6 | 2 | → | -2,4 | -9 |
| CONTA PRÓPRIA | 20,0% | 19,8% | 19,3% | 583 | → | -2,0 | -12 | → | -3,5 | -21 |
| EMPREGADOR | 5,0% | 5,1% | 5,4% | 163 | → | 5,3 | 8 | → | 7,9 | 12 |

GRUPAMENTOS DE ATIVIDADE

| ATIVIDADE | % em relação a População Ocupada | | | Estimativas (mil) | Comparação com abr/13 | | | Comparação com mai/12 | | |
|-------------------------------|----------------------------------|--------|--------|-------------------|-----------------------|------|-----------|-----------------------|------|-----------|
| | mai/12 | abr/13 | mai/13 | | Situação | VAR% | Dif (mil) | Situação | VAR% | Dif (mil) |
| INDÚSTRIA | 11,6% | 11,3% | 10,9% | 329 | → | -2,7 | -9 | → | -5,8 | -20 |
| CONSTRUÇÃO | 5,8% | 6,2% | 5,7% | 173 | → | -6,2 | -11 | → | -0,5 | -1 |
| COMÉRCIO | 16,3% | 16,9% | 17,5% | 529 | → | 4,6 | 24 | → | 7,5 | 37 |
| SERVIÇOS PRESTADOS À EMPRESAS | 19,8% | 19,2% | 19,4% | 586 | → | 2,0 | 11 | → | -1,9 | -11 |
| EDUCAÇÃO, SAÚDE, ADM. PÚBLICA | 20,5% | 21,7% | 21,6% | 654 | → | 0,4 | 3 | → | 5,7 | 35 |
| SERVIÇOS DOMÉSTICOS | 5,0% | 4,6% | 4,8% | 146 | → | 5,4 | 8 | → | -4,0 | -6 |
| OUTROS SERVIÇOS | 20,4% | 19,7% | 19,4% | 587 | → | -0,7 | -4 | → | -4,9 | -30 |

RENDIMENTO MÉDIO REAL

| TRABALHADOR | Estimativas (R\$) | | | Comparação mensal | | Comparação anual | |
|--|-------------------|---------------|--------------|-------------------|------|------------------|-------|
| | maio de 2012 | abril de 2013 | maio de 2013 | Situação | VAR% | Situação | VAR% |
| TOTAL | 2.334,56 | 2.446,25 | 2.436,30 | ↓ | -0,4 | ↑ | 4,4 |
| EMP. COM CARTEIRA SETOR PRIVADO | 2.061,84 | 2.095,99 | 2.157,20 | ↑ | 2,9 | ↑ | 4,6 |
| EMP. SEM CARTEIRA SETOR PRIVADO | 1.461,12 | 2.364,27 | 2.156,80 | ↓ | -8,8 | ↑ | 47,6 |
| MILITAR OU FUNCIONÁRIO PÚBLICO ESTATUTÁRIO | 3.660,60 | 3.844,45 | 3.983,60 | ↑ | 3,6 | ↑ | 8,8 |
| CONTA PRÓPRIA | 2.071,57 | 1.734,07 | 1.798,90 | ↑ | 3,7 | ↓ | -13,2 |
| NA INDÚSTRIA | 2.804,05 | 3.131,67 | 3.079,60 | ↓ | -1,7 | ↑ | 9,8 |
| NA CONSTRUÇÃO | 1.655,97 | 2.044,19 | 1.892,50 | ↓ | -7,4 | ↑ | 14,3 |
| NO COMÉRCIO | 1.612,98 | 1.871,18 | 1.738,50 | ↓ | -7,1 | ↑ | 7,8 |
| NOS SERVIÇOS PRESTADOS À EMPRESAS | 2.912,93 | 2.787,15 | 2.879,10 | ↑ | 3,3 | ↓ | -1,2 |
| NA EDUCAÇÃO, SAÚDE, ADM. PÚBLICA | 3.040,19 | 3.058,14 | 3.183,60 | ↑ | 4,1 | ↑ | 4,7 |
| NOS SERVIÇOS DOMÉSTICOS | 776,76 | 862,06 | 889,40 | ↑ | 3,2 | ↑ | 14,5 |
| EM OUTROS SERVIÇOS | 1.984,30 | 2.031,31 | 1.976,10 | ↓ | -2,7 | ↓ | -0,4 |

Nota: As indicações de variação nas estimativas em relação às comparações as quais foram submetidas, foram feitas com base na metodologia que consiste em calcular intervalos de confiança para a diferença temporal para um determinado conjunto de indicadores provenientes da pesquisa, para cada região metropolitana isoladamente e para o conjunto das seis. Detalhes sobre esta metodologia podem ser verificados no texto: Lila M. F. e Freitas, M. P. S. "Estimação de Intervalos de Confiança para Estimadores de Diferenças Temporais na Pesquisa Mensal de Emprego". Rio de Janeiro: IBGE, Coordenação de Trabalho e Rendimento. Para as estimativas de rendimento foi adotado como parâmetro de alteração da situação 0,4%.

MUNICÍPIO DO RIO DE JANEIRO

COORDENAÇÃO REGIONAL

Chefe da Unidade Estadual: Romualdo Pereira de Rezende
Coordenador da Pesquisa: Luiz Carlos Lima dos Santos
Coordenador de Informática: Carlos Eduardo Portela Bernardes

Supervisores:

Francisco Ribeiro da Silva Filho
Glória Maria Henriques Souza
Jessé Caldas de Almeida
Julio Cesar de Barros Gerijos
Lia Cardoso de Souza
Luiz Antonio Gonçalves de Carvalho

Luiz Ignacio da Silva
Marcos Vinicius Carvalho da Silva
Mario Portella Freire
Murilo da Silva Santa Rosa
Tania Petra de Oliveira
Tereza Cristina de Aquino Carvalho

Entrevistadores:

Adilar dos Santos Muniz
Alexandre Mário de Oliveira Santos da Paz
Allan Kardec Marques de Oliveira
Amabile Grilo Silva
Amanda Cristine Rocha da Cruz
Ana Maria Monero
André Luis Veloso de Oliveira
Antonio Sena da Silva
Artur Miranda Rosa
Azebi dos Santos Veiga
Bernardo Simões da Silva
Caio Rodrigues Gomes Leite
Camila Guimarães de Campos
Carlos Eduardo da Silva Garcia
Carlos Luiz da Silva Junior
Claudio Alves de Souza Filho
Douglas Floriano Ribeiro
Eduardo Gomes Lo Russo
Eliana Alves Moraes
Expedita da Conceição Silva Gonçalves
Felipe de Souza Gonçalves
Fernando Costa da Silva
Gabriel de Souza Cruz
Gilberto da Conceição Brollo Filho
Ícaro Moreno de Souza Melo
Indiane Rodrigues da Costa
Ivone Vilela Bello
Jackson Benedito Miranda de Siqueira
Janete de Souza Soares
Jaqueline da Valle Alvine de Almeida
João Fernando Silva da Costa
Jonatas da Silva Abreu Aarão
Jorge Luis Ramos Alves
Jose de Souza Silva
Jose Rodrigues Augusto Gomes
Jubdervan Ignácio Silva
Leila Chades de Abreu
Leonal Braga Mazotto
Livia Antunes
Lucas Lazaro Sperduto
Luis Carlos Terra Gomes
Luiz Carlos de Oliveira Silva
Manoel Gustavo Lusitano Mosso
Marcio Oliveira Pereira
Maria da Graça Ferreira
Mariana Alves Teixeira de Sousa
Mariane de Oliveira Lima

Marina Fagundes Tomazini
Matheus Abdiel de Souza Gonçalves
Nelson Fernandes Tavares
Nilo Sérgio da Silva
Rafael da Luz Correa
Rafael Moura Machado
Rafael Pinto Rodrigues Santos
Rafael Ramos da Silva
Raphael Cunha Barboza
Regina Célia Feliciano Andrade
Reginaldo Nascimento Oliveira
Reinaldo de Oliveira Alves
Reinaldo José Benevenuti
Renato Luis Acosta da Silva
Ricardo Lage de Oliveira
Roberto de Castro da Silva
Rodrigo Meckelburg Peixoto
Ronaldo Pastura Martins
Roserval Pimentel Rolins
Silvana Rajão
Silvia Nogueira de Barros Gama
Sirlei Vieira dos Santos
Solange Auxiliadora Feliciano de Andrade
Solange da Silva Fortes
Sonia Maria Cortes Gouveia Mesquita
Sonia Regina Ferreira Coimbra
Tatiane Soares da Cunha Codeõ
Ubiracy de Oliveira
Valmir da Silva Pereira
Vicente Balduino de Araujo Neto
Vicente de Paulo Sanches Alvarez
Vinicius da Silva Ferreira
Vitor Lucas Castro
Vivian Viana Vivarini da Silva

Apoio

José Ponciano dos Santos

Codificador

Aldineia de Oliveira Cavalcanti
Jorge Herdy Vieira

Secretaria

Sandra Velloso Cony