



# **Pesquisa Mensal de Emprego Novembro 2013**

**Município do  
Rio de Janeiro**

Instituto Brasileiro de  
Geografia e Estatística - IBGE

Presidenta da República  
**Dilma Rousseff**

Ministra do Planejamento, Orçamento e Gestão  
**Miriam Belchior**

## **INSTITUTO BRASILEIRO DE GEOGRAFIA E ESTATÍSTICA - IBGE**

Presidenta  
**Wasmália Socorro Barata Bivar**

Diretor Executivo  
**Fernando Abrantes**

### **ÓRGÃOS ESPECÍFICOS SINGULARES**

Diretoria de Pesquisas  
**Marcia Maria Melo Quintslr**

Diretoria de Geociências  
**Wadh João Scander Neto**

Diretoria de Informática  
**Paulo César Moraes Simões**

Centro de Documentação e Disseminação de Informações  
**David Wu Tai**

Escola Nacional de Ciências Estatísticas  
**Denise Britz do Nascimento Silva**

### **UNIDADE RESPONSÁVEL**

Diretoria de Pesquisas

Coordenação de Trabalho e Rendimento

### **EQUIPE TÉCNICA**

Gerência da Pesquisa Mensal de Emprego  
**Cimar Azeredo Pereira**

Análise dos Resultados  
**Cimar Azeredo Pereira**  
**Angela Maria Broquá Mello**  
**Adriana Araújo Beringuy**  
**William Araújo Kratochwill**

Equipe de Crítica, Imputação, Programação e  
Tabulação dos Indicadores

**Fabiane Cirino de Oliveira Santos**  
**Francisco Santos**  
**Lino Eduardo Rodrigues Pereira**  
**Maira Bonna Lenzi**  
**Marcus Vinicius Moraes Fernandes**  
**Marta de Oliveira Antunes**  
**Samuel Cruz dos Santos**

Equipe de Acompanhamento e Controle  
**Dayse dos Santos Sampaio**  
**Helena de Mello Pereira**

Equipe de Controle de Material de Campo  
**Luiz Cláudio da Silva Malvino**

Equipe de Analistas de Sistemas  
**Cristiane de Moura Cruz**  
**Matheus Boscardini Neto**  
**Patrícia Zamprogno Tavares**

Equipe de Estagiários  
**Andre William Sant Anna de Figueiredo**  
**Andreza Correa dos Santos**  
**Ramon Oliveira dos Santos**

Secretaria Municipal da Casa Civil  
**Pedro Paulo Carvalho Teixeira**

## **INSTITUTO PEREIRA PASSOS - IPP**

Presidente  
**Eduarda Cunha de La Roque**

Chefe de Gabinete  
**Daniela Pedrosa de Goes**

### **DIRETORIAS**

Diretoria de Informações da Cidade  
**Luiz Roberto Arueira da Silva**

Diretoria de Desenvolvimento Econômico-Estratégico  
**Maína Celidônio de Campos**

Diretoria de Projetos Especiais  
**Sergio Guimarães Ferreira**

Diretoria de Administração e Finanças  
**Maria Emília de Jesus Ferreira Reis**

### **UNIDADE RESPONSÁVEL**

Diretoria de Desenvolvimento Econômico-Estratégico

### **EQUIPE TÉCNICA**

**Katcha Poloponsky**  
**Mariana Carvalho**  
**Rodrigo Reis (Estagiário)**

Gerência de Estatística

**Marcelo Pessoa da Silva (Gerente)**  
**Antonio Carlos Carneiro da Silva**  
**Felipe Mendonça**  
**Roberta Novaes de Oliveira Tomas**  
**Ana Carolina Resende (Estagiária)**

SUMÁRIO

ESTIMATIVAS PARA O MÊS DE NOVEMBRO DE 2013 ..... 3

# Pesquisa Mensal de Emprego - PME

Município do Rio de Janeiro

Boletim Novembro 2013

**A taxa de desocupação (4,2%) permanece estável no mês e no ano.**

## POPULAÇÃO EM IDADE ATIVA

Em novembro de 2013, havia 5.650 mil pessoas em idade ativa no Município do Rio de Janeiro. Essa população apresentou estabilidade nas comparações mensal e anual. Das 5.650 mil pessoas em idade ativa, 53,4% encontravam-se ocupadas (nível de ocupação), 2,3% desocupadas e 44,2% não economicamente ativas. A população ocupada (PO), de aproximadamente 3.018 mil pessoas não apresentou variação estatisticamente significativa no mês e no ano; a população desocupada (PD), em torno de 132 mil pessoas ficou estável na comparação mensal e também frente a novembro de 2012. A população não economicamente ativa (PNEA), de aproximadamente 2.500 mil pessoas, permaneceu estável no mês e no ano. A taxa de desocupação (4,2%) apresentou estabilidade na comparação com o mês anterior e também em relação a novembro de 2012.

## POPULAÇÃO OCUPADA

Mês de Novembro	2011	2012	2013
<b>Sexo:</b>			
Masculino	53,6	53,5	53,1
Feminino	46,4	46,5	46,9
<b>Faixa Etária:</b>			
0 a 14 anos	0,1	0,2	0,1
15 a 17 anos	0,8	0,7	0,7
18 a 24 anos	11,0	11,3	10,4
25 a 49 anos	59,6	59,3	60,1
50 anos ou mais	28,4	28,6	28,8
<b>Anos de Estudo:</b>			
Sem instrução e menos de 1 ano	1,0	1,0	0,9
1 a 3 anos	2,6	2,1	1,7
4 a 7 anos	11,8	10,5	10,6
8 a 10 anos	14,6	14,7	12,9
11 anos ou mais	70,0	71,7	73,8
<b>Tamanho do Empreendimento:</b>			
1 a 5 pessoas	35,3	34,0	33,9
6 a 10 pessoas	4,8	5,5	5,2
11 ou mais pessoas	59,9	60,4	60,9
<b>Tempo de Permanência no Trabalho:</b>			
Até 30 dias	1,4	1,0	0,6
De 31 dias a menos de 1 ano	16,1	15,9	15,3
De 1 ano a menos de 2 anos	11,1	11,3	11,1
2 anos ou mais	71,4	71,8	73,0
<b>Horas Habitualmente Trabalhadas por Semana:</b>			
Até 39 horas	21,0	21,5	21,1
40 a 44 horas	44,3	45,9	46,9
45 horas e mais	34,7	32,7	32,0

## TAXA DE DESOCUPAÇÃO

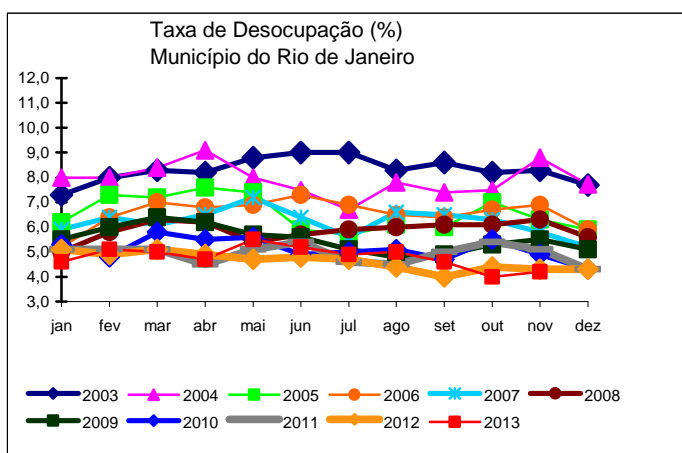

**Em doze meses, o rendimento médio real dos trabalhadores na Indústria cresceu 15,2% no Município do Rio de Janeiro.**

FONTE: IBGE, Diretoria de Pesquisas, Coordenação de Trabalho e Rendimento, Pesquisa Mensal de Emprego.

## GRUPAMENTOS DE ATIVIDADE

Na comparação mensal, os grupamentos de atividades não apresentaram variação estatisticamente significativa.

Frente a novembro de 2012, o grupo dos **Serviços domésticos** teve queda de 18,0%; os demais grupamentos permaneceram estáveis.

Mês de Novembro	2011	2012	2013
<b>Grupamentos de Atividade:</b>	<b>% na População Ocupada</b>		
Indústria extrativa, de transformação e distribuição de eletricidade, gás e água	10,3	10,6	10,6
Construção	5,1	5,9	5,3
Comércio, reparação de veículos automotores e de objetos pessoais e domésticos e comércio a varejo de combustíveis	16,8	17,2	17,2
Serviços prestados à empresa, aluguéis, atividades imobiliárias e intermediação financeira	19,3	19,0	19,1
Educação, saúde, serviços sociais, administração pública, defesa e seguridade social	21,5	22,2	22,0
Serviços domésticos	5,3	4,5	3,8
Outros serviços (alojamento, transporte, limpeza urbana e serviços pessoais)	21,1	20,0	21,5

FONTE: IBGE, Diretoria de Pesquisas, Coordenação de Trabalho e Rendimento, Pesquisa Mensal de Emprego.

Mês de Novembro	2011	2012	2013
<b>Posição na Ocupação:</b>	<b>% na População Ocupada</b>		
Empregados COM carteira de trabalho assinada no setor privado	43,9	45,2	46,2
Empregados SEM carteira de trabalho assinada no setor privado	10,1	10,0	9,2
Militares ou Funcionários Públicos	11,8	11,7	12,0
Trabalhadores por conta própria	19,9	18,6	20,0
Empregador	4,8	5,2	5,0

FONTE: IBGE, Diretoria de Pesquisas, Coordenação de Trabalho e Rendimento, Pesquisa Mensal de Emprego.

## RENDIMENTO

O rendimento médio real da população ocupada no Município do Rio de Janeiro, estimado em R\$ 2.598,50, teve aumento de 6,2% em relação ao mês anterior e de 3,6% na comparação com novembro de 2012.

No mês todos os trabalhadores tiveram aumento no rendimento médio real, com destaque para os **Empregados sem carteira no setor privado** (8,5%). No ano, apenas os **Militares ou funcionários públicos estatutários** tiveram redução (8,4%). Os trabalhadores por **Conta própria** registraram aumento de 20,0%.

Em relação aos grupamentos de atividade, na comparação mensal, apenas os trabalhadores na **Construção** tiveram queda do rendimento real (13,7%). Nos **Serviços domésticos** houve estabilidade e nos demais grupamentos verificou-se crescimento nos rendimentos, destacando-se: a **Indústria** (15,7%) e os **Outros Serviços** (11,3%). Frente a novembro de 2012, ocorreu queda no rendimento dos trabalhadores na **Construção** (20,1%). Os demais grupamentos registraram expansão, com destaque para o aumento do rendimento dos ocupados na **Indústria** (15,2%).

## POSIÇÃO NA OCUPAÇÃO

No mês e no ano não houve variações estatisticamente significativas no número de trabalhadores, segundo a posição na ocupação.

Em novembro de 2013, 46,2% dos trabalhadores no Município do Rio de Janeiro tinham carteira de trabalho assinada no setor privado, o que correspondia a 1.394 mil empregados. No mesmo período, 9,2% (279 mil) trabalhavam sem carteira assinada no setor privado e 20,0% (603 mil) trabalhavam por conta própria. Os empregadores respondiam por 5,0% (152 mil) dos ocupados.

Rendimento Médio Habitual das Pessoas Ocupadas a preços de novembro de 2013

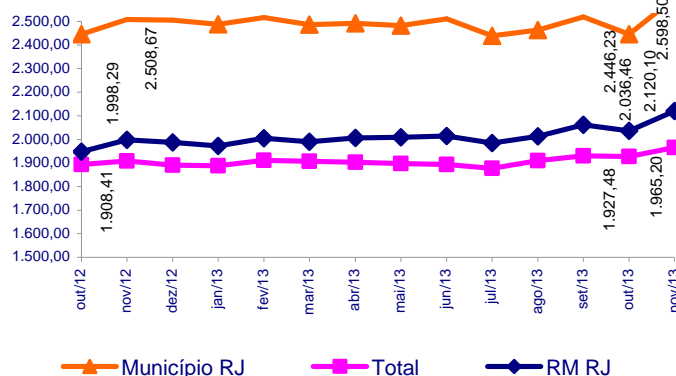

novembro de 2013

TAXA	Estimativas (%)			Comparação mensal		Comparação anual	
	novembro de 2012	outubro de 2013	novembro de 2013	Var (pp)	Situação	Var (pp)	Situação
ATIVIDADE	56,8	56,3	55,8	-0,5	→	-1,0	→
DESOCUPAÇÃO	4,3	4,0	4,2	0,2	→	-0,1	→

POPULAÇÃO	% em relação a População em Idade Ativa			Estimativas (mil)	Comparação com out/13			Comparação com nov/12		
	nov/12	out/13	nov/13		Situação	VAR%	Dif (mil)	Situação	VAR%	Dif (mil)
EM IDADE ATIVA	100,0%	100,0%	100,0%	5.650	→	-0,2	-12	→	0,0	1
ECONOMICAMENTE ATIVA	56,8%	56,3%	55,8%	3.150	→	-1,2	-38	→	-1,8	-57
OCUPADA	54,3%	54,1%	53,4%	3.018	→	-1,4	-43	→	-1,7	-52
DESOCUPADA	2,4%	2,3%	2,3%	132	→	3,7	5	→	-3,9	-5
NÃO ECONOMICAMENTE ATIVA	43,2%	43,7%	44,2%	2.500	→	1,1	26	→	2,4	58

### POSIÇÃO NA OCUPAÇÃO

TRABALHADOR	% em relação a População Ocupada			Estimativas (mil)	Comparação com out/13			Comparação com nov/12		
	nov/12	out/13	nov/13		Situação	VAR%	Dif (mil)	Situação	VAR%	Dif (mil)
EMP. COM CARTEIRA SETOR PRIVADO	45,2%	46,1%	46,2%	1.394	→	-1,2	-18	→	0,4	5
EMP. SEM CARTEIRA SETOR PRIVADO	10,0%	8,8%	9,2%	279	→	3,0	8	→	-9,1	-28
MILITAR OU FUNCIONÁRIO PÚBLICO ESTATUTÁRIO	11,7%	11,6%	12,0%	363	→	2,4	9	→	1,2	4
CONTA PRÓPRIA	18,6%	20,7%	20,0%	603	→	-4,8	-30	→	5,8	33
EMPREGADOR	5,2%	4,9%	5,0%	152	→	1,2	2	→	-4,3	-7

### GRUPAMENTOS DE ATIVIDADE

ATIVIDADE	% em relação a População Ocupada			Estimativas (mil)	Comparação com out/13			Comparação com nov/12		
	nov/12	out/13	nov/13		Situação	VAR%	Dif (mil)	Situação	VAR%	Dif (mil)
INDÚSTRIA	10,6%	11,4%	10,6%	319	→	-8,8	-31	→	-2,2	-7
CONSTRUÇÃO	6,9%	5,5%	5,3%	160	→	-4,7	-8	→	-12,1	-22
COMÉRCIO	17,2%	17,3%	17,2%	518	→	-1,9	-10	→	-2,1	-11
SERVIÇOS PRESTADOS À EMPRESAS	19,0%	19,3%	19,1%	575	→	-2,7	-16	→	-1,4	-8
EDUCAÇÃO, SAÚDE, ADM. PÚBLICA	22,2%	22,0%	22,0%	665	→	-1,2	-8	→	-2,5	-17
SERVIÇOS DOMÉSTICOS	4,5%	3,8%	3,8%	114	→	-3,6	-4	↓	-18,0	-25
OUTROS SERVIÇOS	20,0%	20,2%	21,5%	649	→	4,8	29	→	5,8	35

### RENDIMENTO MÉDIO REAL

TRABALHADOR	Estimativas (R\$)			Comparação mensal		Comparação anual	
	novembro de 2012	outubro de 2013	novembro de 2013	Situação	VAR%	Situação	VAR%
TOTAL	2.508,67	2.446,23	2.598,50	↑	6,2	↑	3,6
EMP. COM CARTEIRA SETOR PRIVADO	2.157,70	2.167,11	2.215,80	↑	2,2	↑	2,7
EMP. SEM CARTEIRA SETOR PRIVADO	1.720,37	1.681,08	1.823,90	↑	8,5	↑	6,0
MILITAR OU FUNCIONÁRIO PÚBLICO ESTATUTÁRIO	4.388,67	3.831,47	4.019,80	↑	4,9	↓	-8,4
CONTA PRÓPRIA	1.763,82	1.972,80	2.117,20	↑	7,3	↑	20,0
NA INDÚSTRIA	2.981,63	2.970,43	3.435,50	↑	15,7	↑	15,2
NA CONSTRUÇÃO	2.624,53	2.428,80	2.096,60	↓	-13,7	↓	-20,1
NO COMÉRCIO	1.667,41	1.755,82	1.800,10	↑	2,5	↑	8,0
NOS SERVIÇOS PRESTADOS À EMPRESAS	2.867,88	2.808,86	2.996,70	↑	6,7	↑	4,5
NA EDUCAÇÃO, SAÚDE, ADM. PÚBLICA	3.345,91	3.173,00	3.374,70	↑	6,4	↑	0,9
NOS SERVIÇOS DOMÉSTICOS	829,53	845,02	844,00	→	-0,1	↑	1,7
EM OUTROS SERVIÇOS	2.099,67	1.921,22	2.138,30	↑	11,3	↑	1,8

Nota: As indicações de variação nas estimativas em relação às comparações as quais foram submetidas, foram feitas com base na metodologia que consiste em calcular intervalos de confiança para a diferença temporal para um determinado conjunto de indicadores provenientes da pesquisa, para cada região metropolitana isoladamente e para o conjunto das seis. Detalhes sobre esta metodologia podem ser verificados no texto: Lila M. F. e Freitas, M. P. S. "Estimação de Intervalos de Confiança para Estimadores de Diferenças Temporais na Pesquisa Mensal de Emprego". Rio de Janeiro: IBGE, Coordenação de Trabalho e Rendimento. Para as estimativas de rendimento foi adotado como parâmetro de alteração da situação 0,4%.

Rio de Janeiro, 19 de dezembro de 2013.

**MUNICÍPIO DO RIO DE JANEIRO**

**COORDENAÇÃO REGIONAL**

**Chefe da Unidade Estadual:** Romualdo Pereira de Rezende  
**Coordenador da Pesquisa:** Luiz Carlos Lima dos Santos  
**Coordenador de Informática:** Carlos Eduardo Portela Bernardes

**Supervisores:**

Francisco Ribeiro da Silva Filho  
Glória Maria Henriques Souza  
Jessé Caldas de Almeida  
Julio Cesar de Barros Gerijos  
Lia Cardoso de Souza  
Luiz Antonio Gonçalves de Carvalho

Luiz Ignacio da Silva  
Marcos Vinicius Carvalho da Silva  
Mario Portella Freire  
Murilo da Silva Santa Rosa  
Tania Petra de Oliveira  
Tereza Cristina de Aquino Carvalho

**Entrevistadores:**

Adilar dos Santos Muniz  
Alexandre Mário de Oliveira Santos da Paz  
Allan Kardec Marques de Oliveira  
Amabile Grilo Silva  
Amanda Cristine Rocha da Cruz  
Ana Maria Monero  
André Luis Veloso de Oliveira  
Antonio Sena da Silva  
Artur Miranda Rosa  
Azebi dos Santos Veiga  
Bernardo Simões da Silva  
Caio Rodrigues Gomes Leite  
Camila Guimarães de Campos  
Carlos Eduardo da Silva Garcia  
Carlos Luiz da Silva Junior  
Claudio Alves de Souza Filho  
Douglas Floriano Ribeiro  
Eduardo Gomes Lo Russo  
Eliana Alves Moraes  
Expedita da Conceição Silva Gonçalves  
Felipe de Souza Gonçalves  
Fernando Costa da Silva  
Gabriel de Souza Cruz  
Gilberto da Conceição Brollo Filho  
Ícaro Moreno de Souza Melo  
Indiane Rodrigues da Costa  
Ivone Vilela Bello  
Jackson Benedito Miranda de Siqueira  
Janete de Souza Soares  
Jaqueline da Valle Alvine de Almeida  
João Fernando Silva da Costa  
Jonatas da Silva Abreu Aarão  
Jorge Luis Ramos Alves  
Jose de Souza Silva  
Jose Rodrigues Augusto Gomes  
Jubdervan Ignácio Silva  
Leila Chades de Abreu  
Leonal Braga Mazotto  
Livia Antunes  
Lucas Lazaro Sperduto  
Luis Carlos Terra Gomes  
Luiz Carlos de Oliveira Silva  
Manoel Gustavo Lusitano Mosso  
Marcio Oliveira Pereira  
Maria da Graça Ferreira  
Mariana Alves Teixeira de Sousa  
Mariane de Oliveira Lima

Marina Fagundes Tomazini  
Matheus Abdiel de Souza Gonçalves  
Nelson Fernandes Tavares  
Nilo Sérgio da Silva  
Rafael da Luz Correa  
Rafael Moura Machado  
Rafael Pinto Rodrigues Santos  
Rafael Ramos da Silva  
Raphael Cunha Barboza  
Regina Célia Feliciano Andrade  
Reginaldo Nascimento Oliveira  
Reinaldo de Oliveira Alves  
Reinaldo José Benevenuti  
Renato Luis Acosta da Silva  
Ricardo Lage de Oliveira  
Roberto de Castro da Silva  
Rodrigo Meckelburg Peixoto  
Ronaldo Pastura Martins  
Roserval Pimentel Rolins  
Silvana Rajão  
Silvia Nogueira de Barros Gama  
Sirlei Vieira dos Santos  
Solange Auxiliadora Feliciano de Andrade  
Solange da Silva Fortes  
Sonia Maria Cortes Gouveia Mesquita  
Sonia Regina Ferreira Coimbra  
Tatiane Soares da Cunha Codeõ  
Ubiracy de Oliveira  
Valmir da Silva Pereira  
Vicente Balduino de Araujo Neto  
Vicente de Paulo Sanches Alvarez  
Vinicius da Silva Ferreira  
Vitor Lucas Castro  
Vivian Viana Vivarini da Silva

**Apoio**

José Ponciano dos Santos

**Codificador**

Aldineia de Oliveira Cavalcanti  
Jorge Herdy Vieira

**Secretaria**

Sandra Velloso Cony