



# **Pesquisa Mensal de Emprego Agosto 2014**

**Município do  
Rio de Janeiro**

Instituto Brasileiro de  
Geografia e Estatística - IBGE

Presidenta da República  
**Dilma Rousseff**

Ministra do Planejamento, Orçamento e Gestão  
**Miriam Belchior**

## **INSTITUTO BRASILEIRO DE GEOGRAFIA E ESTATÍSTICA - IBGE**

Presidenta  
**Wasmália Socorro Barata Bivar**

Diretor Executivo  
**Fernando Abrantes**

### **ÓRGÃOS ESPECÍFICOS SINGULARES**

Diretoria de Pesquisas  
**Roberto Luís Olinto Ramos**

Diretoria de Geociências  
**Wadih João Scander Neto**

Diretoria de Informática  
**Paulo César Moraes Simões**

Centro de Documentação e Disseminação de Informações  
**David Wu Tai**

Escola Nacional de Ciências Estatísticas  
**Maysa Sacramento de Magalhães**

### **UNIDADE RESPONSÁVEL**

Diretoria de Pesquisas

Coordenação de Trabalho e Rendimento

**Cimar Azeredo Pereira**

### **EQUIPE TÉCNICA**

Gerência da Pesquisa Mensal de Emprego  
**Cimar Azeredo Pereira**

Análise dos Resultados

**Cimar Azeredo Pereira**  
**Angela Maria Broquá Mello**  
**Adriana Araújo Beringuy**  
**William Araújo Kratochwill**  
**Flavia Vinhaes Santos**

Equipe de Crítica, Imputação, Programação e  
Tabulação dos Indicadores

**Fabiane Cirino de Oliveira Santos**  
**Lino Eduardo Rodrigues Pereira**  
**Maíra Bonna Lenzi**  
**Marcus Vinícius Moraes Fernandes**

Equipe de Acompanhamento e Controle  
**Helena de Mello Pereira**

Equipe de Controle de Material de Campo  
**Luiz Cláudio da Silva Malvino**  
**Michelle Menegardo de Souza**

Equipe de Analistas de Sistemas  
**Cristiane de Moura Cruz**  
**Matheus Boscardini Neto**  
**Patrícia Zamprogno Tavares**

Equipe de Estagiários  
**Antonio Bernardino da Silva Júnior**  
**Diego Camillo Vilela de Almeida**  
**Gisele Alves dos Santos**

Secretaria Municipal da Casa Civil  
**Pedro Paulo Carvalho Teixeira**

## **INSTITUTO PEREIRA PASSOS - IPP**

Presidente  
**Eduarda Cunha de La Roque**

Chefe de Gabinete  
**Daniela Pedrosa de Goes**

### **DIRETORIAS**

Diretoria de Informações da Cidade  
**Luiz Roberto Arueira da Silva**

Diretoria de Desenvolvimento Econômico-Estratégico  
**Maína Celidônio de Campos**

Diretoria de Projetos Especiais  
**Sergio Guimarães Ferreira**

Diretoria de Administração e Finanças  
**Maria Emília de Jesus Ferreira Reis**

### **UNIDADE RESPONSÁVEL**

Diretoria de Desenvolvimento Econômico-Estratégico

### **EQUIPE TÉCNICA**

**Katcha Poloponsky**  
**Mariana Carvalho**  
**Rodrigo Reis (Estagiário)**

Gerência de Estatística

**Marcelo Pessoa da Silva (Gerente)**  
**Antonio Carlos Carneiro da Silva**  
**Felipe Mendonça**  
**Roberta Novaes de Oliveira Tomas**  
**Ana Carolina Resende (Estagiária)**

SUMÁRIO

ESTIMATIVAS PARA O MÊS DE AGOSTO DE 2014 ..... 3

# Pesquisa Mensal de Emprego - PME

Município do Rio de Janeiro

Boletim Agosto 2014

**A taxa de desocupação (3,5%) manteve-se estável em relação ao mês anterior**

## POPULAÇÃO EM IDADE ATIVA

Em agosto de 2014, havia 5.636 mil pessoas em idade ativa no Município do Rio de Janeiro. Essa população ficou estável no mês e na comparação de 12 meses. Das 5.636 mil pessoas em idade ativa, 53,1% encontravam-se ocupadas (nível de ocupação), 1,9% desocupadas e 45,0% não economicamente ativas. A população ocupada (PO), de aproximadamente 2.992 mil pessoas, não apresentou variação estatisticamente significativa no mês e no ano. A população desocupada (PD), em torno de 109 mil pessoas não apresentou variação estatisticamente significativa no mês e reduziu 32,2% frente a agosto de 2013. A população não economicamente ativa (PNEA), de aproximadamente 2.535 mil pessoas, permaneceu estável no mês e no ano aumentou 4,3%. A taxa de desocupação (3,5%) manteve-se estável no mês e apresentou queda de 1,5 ponto percentual no ano.

## POPULAÇÃO OCUPADA

Mês de Agosto	2012	2013	2014
<b>Sexo:</b>			
Masculino	54,5	53,0	52,4
Feminino	45,5	47,0	47,6
<b>Faixa Etária:</b>			
0 a 14 anos	0,0	0,1	0,1
15 a 17 anos	0,6	0,4	0,4
18 a 24 anos	10,3	9,6	9,1
25 a 49 anos	61,5	61,3	60,4
50 anos ou mais	27,5	28,6	30,0
<b>Anos de Estudo:</b>			
Sem instrução e menos de 1 ano	1,2	1,1	0,8
1 a 3 anos	2,5	2,1	1,5
4 a 7 anos	10,7	10,5	10,0
8 a 10 anos	14,0	12,8	11,6
11 anos ou mais	71,7	73,5	76,0
<b>Tamanho do Empreendimento:</b>			
1 a 5 pessoas	33,3	34,3	34,8
6 a 10 pessoas	6,0	4,9	4,5
11 ou mais pessoas	60,7	60,7	60,7
<b>Tempo de Permanência no Trabalho:</b>			
Até 30 dias	0,9	0,8	0,5
De 31 dias a menos de 1 ano	15,2	14,6	11,8
De 1 ano a menos de 2 anos	10,7	10,9	10,7
2 anos ou mais	73,2	73,7	77,0
<b>Horas Habitualmente Trabalhadas por Semana:</b>			
Até 39 horas	19,2	21,0	20,3
40 a 44 horas	47,2	45,7	48,6
45 horas e mais	33,6	33,3	31,1

## TAXA DE DESOCUPAÇÃO

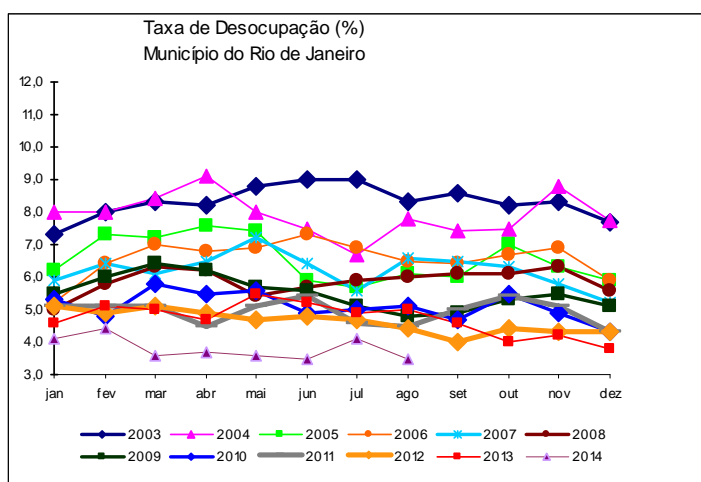

**Em doze meses, o rendimento médio real dos trabalhadores na construção cresceu 29,1% no Município do Rio de Janeiro.**

FONTE: IBGE, Diretoria de Pesquisas, Coordenação de Trabalho e Rendimento, Pesquisa Mensal de Emprego.

## GRUPAMENTOS DE ATIVIDADE

Na comparação mensal, nenhum grupamento apresentou variação estatisticamente significativa.

Frente a agosto de 2013, também o cenário foi de estabilidade.

O grupamento da **Educação, Saúde, Administração Pública** empregou 22,0% (659 mil pessoas); **Outros Serviços** empregou 21,8% (653 mil pessoas); os **Serviços prestados às empresas**, 19,0% (569 mil pessoas) e o **Comércio** empregou 16,3% (487 mil pessoas).

Mês de Agosto	2012	2013	2014
<b>Posição na Ocupação:</b>	<b>% na População Ocupada</b>		
Empregados COM carteira de trabalho assinada no setor privado	46,0	45,3	46,0
Empregados SEM carteira de trabalho assinada no setor privado	9,8	9,3	8,1
Militares ou Funcionários Públicos	11,5	11,6	12,8
Trabalhadores por conta própria	18,3	20,3	21,2
Empregador	5,2	4,8	4,6

FONTE: IBGE, Diretoria de Pesquisas, Coordenação de Trabalho e Rendimento, Pesquisa Mensal de Emprego.

Mês de Agosto	2012	2013	2014
<b>Grupamentos de Atividade:</b>	<b>% na População Ocupada</b>		
Indústria extrativa, de transformação e distribuição de eletricidade, gás e água	11,3	10,6	10,9
Construção	5,0	5,2	5,3
Comércio, reparação de veículos automotores e de objetos pessoais e domésticos e comércio a varejo de combustíveis	16,7	15,5	16,3
Serviços prestados à empresa, aluguéis, atividades imobiliárias e intermediação financeira	18,9	19,7	19,0
Educação, saúde, serviços sociais, administração pública, defesa e seguridade social	21,8	22,5	22,0
Serviços domésticos	5,1	4,5	4,1
Outros serviços (alojamento, transporte, limpeza urbana e serviços pessoais)	20,6	21,5	21,8

FONTE: IBGE, Diretoria de Pesquisas, Coordenação de Trabalho e Rendimento, Pesquisa Mensal de Emprego.

## RENDIMENTO

O rendimento médio real da população ocupada no Município do Rio de Janeiro, estimado em R\$ 2.868,60, teve aumento de 1,6% em relação ao mês anterior e 9,7% na comparação com agosto de 2013.

No mês, tiveram aumento no rendimento médio real: **militares ou funcionários públicos estatutários** (9,7%) e **trabalhadores por conta própria** (1,0%). Os **empregados com carteira de trabalho no setor privado** registraram estabilidade e os **empregados sem carteira de trabalho assinada no setor privado** registraram queda (-12,0%). No ano, houve queda dos rendimentos dos **empregados sem carteira de trabalho assinada no setor privado** (-6,5%). O rendimento dos demais trabalhadores apresentou elevação na comparação anual.

Em relação aos grupamentos de atividade, na comparação mensal, os trabalhadores na **Indústria** (-12,6%), na **Construção** (-3,5%) tiveram queda do rendimento médio real. As demais atividades apresentaram elevação do rendimento. Em doze meses, o destaque foi para o aumento do rendimento real dos trabalhadores na **Construção** (29,1%) e no **Comércio** (14,8%).

## POSIÇÃO NA OCUPAÇÃO

No mês, o contingente de **trabalhadores por conta própria** aumentou 9,1%; nos demais não houve variações estatisticamente significativas no número de trabalhadores, segundo a posição na ocupação.

Em relação a agosto de 2013, o contingente de **empregados sem carteira de trabalho assinada no setor privado** teve queda de 14,9%, enquanto nos demais não foram verificadas variações estatisticamente significantes.

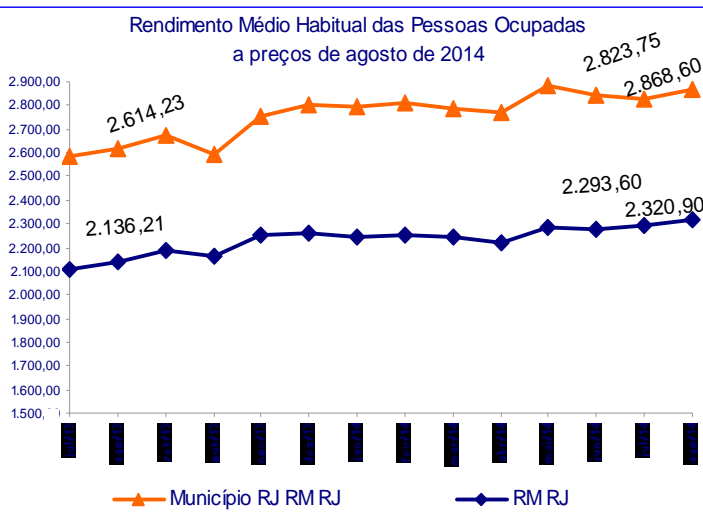

Situação:	
→	Estabilidade
↑	Crescimento
↓	Declínio

agosto de 2014

TAXA	Estimativas (%)			Comparação mensal		Comparação anual	
	agosto de 2013	julho de 2014	agosto de 2014	Var (pp)	Situação	Var (pp)	Situação
ATIVIDADE	56,9	55,5	55,0	-0,5	→	-1,9	↓
DESOCUPAÇÃO	5,0	4,1	3,5	-0,6	→	-1,5	↓

POPULAÇÃO	% em relação a População em Idade Ativa			Estimativas (mil) ago/14	Comparação com jul/14			Comparação com ago/13		
	ago/13	jul/14	ago/14		Situação	VAR%	Dif (mil)	Situação	VAR%	Dif (mil)
EM IDADE ATIVA	100,0%	100,0%	100,0%	5.636	→	-0,2	-10	→	0,0	-2
ECONOMICAMENTE ATIVA	56,9%	55,5%	55,0%	3.101	→	-1,1	-34	↓	-3,3	-107
OCUPADA	54,1%	53,3%	53,1%	2.992	→	-0,5	-16	→	-1,8	-55
DESOCUPADA	2,9%	2,3%	1,9%	109	→	-14,2	-18	↓	-32,2	-52
NÃO ECONOMICAMENTE ATIVA	43,1%	44,5%	45,0%	2.535	→	1,0	25	↑	4,3	105

### POSIÇÃO NA OCUPAÇÃO

TRABALHADOR	% em Relação a População Ocupada			Estimativas (mil) ago/14	Comparação com jul/14			Comparação com ago/13		
	ago/13	jul/14	ago/14		Situação	VAR%	Dif (mil)	Situação	VAR%	Dif (mil)
EMP. COM CARTEIRA SETOR PRIVADO	45,3%	46,7%	46,0%	1.377	→	-2,0	-28	→	-0,3	-4
EMP. SEM CARTEIRA SETOR PRIVADO	9,3%	8,6%	8,1%	242	→	-6,1	-16	↓	-14,9	-42
MILITAR OU FUNCIONÁRIO PÚBLICO ESTATUTÁRIO	11,6%	12,6%	12,8%	383	→	1,1	4	→	8,2	29
CONTA PRÓPRIA	20,3%	19,3%	21,2%	634	↑	9,1	53	→	2,3	15
EMPREGADOR	4,8%	5,0%	4,6%	138	→	-8,4	-13	→	-5,5	-8

### GRUPAMENTOS DE ATIVIDADE

ATIVIDADE	% em relação a População Ocupada			Estimativas (mil) ago/14	Comparação com jul/14			Comparação com ago/13		
	ago/13	jul/14	ago/14		Situação	VAR%	Dif (mil)	Situação	VAR%	Dif (mil)
INDÚSTRIA	10,6%	11,1%	10,9%	325	→	-3,1	-10	→	0,3	1
CONSTRUÇÃO	5,2%	5,0%	5,3%	159	→	5,9	9	→	0,2	0
COMÉRCIO	15,5%	16,3%	16,3%	487	→	-0,6	-3	→	3,3	16
SERVIÇOS PRESTADOS À EMPRESAS	19,7%	19,0%	19,0%	569	→	-0,4	-2	→	-5,2	-31
EDUCAÇÃO, SAÚDE, ADM. PÚBLICA	22,5%	22,2%	22,0%	659	→	-1,3	-9	→	-3,8	-26
SERVIÇOS DOMÉSTICOS	4,5%	4,2%	4,1%	122	→	-3,5	-4	→	-10,4	-14
OUTROS SERVIÇOS	21,5%	21,9%	21,8%	653	→	-0,8	-6	→	-0,2	-1

### RENDIMENTO MÉDIO REAL

TRABALHADOR	Estimativas (R\$)			Comparação mensal		Comparação anual	
	agosto de 2013	julho de 2014	agosto de 2014	Situação	VAR%	Situação	VAR%
TOTAL	2.614,23	2.823,75	2.868,60	↑	1,6	↑	9,7
EMP. COM CARTEIRA SETOR PRIVADO	2.335,01	2.469,11	2.460,90	→	-0,3	↑	5,4
EMP. SEM CARTEIRA SETOR PRIVADO	1.802,55	1.914,58	1.685,30	↓	-12,0	↓	-6,5
MILITAR OU FUNCIONÁRIO PÚBLICO ESTATUTÁRIO	4.316,95	4.569,54	5.010,70	↑	9,7	↑	16,1
CONTA PRÓPRIA	2.058,05	2.259,48	2.282,00	↑	1,0	↑	10,9
NA INDÚSTRIA	2.919,54	3.683,45	3.220,60	↓	-12,6	↑	10,3
NA CONSTRUÇÃO	2.386,86	3.191,33	3.081,20	↓	-3,5	↑	29,1
NO COMÉRCIO	1.757,81	1.832,79	2.018,50	↑	10,1	↑	14,8
NOS SERVIÇOS PRESTADOS À EMPRESAS	3.152,62	3.344,46	3.510,00	↑	4,9	↑	11,3
NA EDUCAÇÃO, SAÚDE, ADM. PÚBLICA	3.474,97	3.650,33	3.830,30	↑	4,9	↑	10,2
NOS SERVIÇOS DOMÉSTICOS	971,89	965,77	971,30	↑	0,6	→	-0,1
EM OUTROS SERVIÇOS	2.099,56	2.107,45	2.116,30	↑	0,4	↑	0,8

Nota: As indicações de variação nas estimativas em relação às comparações as quais foram submetidas, foram feitas com base na metodologia que consiste em calcular intervalos de confiança para a diferença temporal para um determinado conjunto de indicadores provenientes da pesquisa, para cada região metropolitana isoladamente e para o conjunto das seis. Detalhes sobre esta metodologia podem ser verificados no texto: Lila M. F. e Freitas, M. P. S. "Estimação de Intervalos de Confiança para Estimadores de Diferenças Temporais na Pesquisa Mensal de Emprego". Rio de Janeiro: IBGE, Coordenação de Trabalho e Rendimento. Para as estimativas de rendimento foi adotado como parâmetro de alteração da situação 0,4%.

Rio de Janeiro, 25 de setembro de 2014.

**MUNICÍPIO DO RIO DE JANEIRO**

**COORDENAÇÃO REGIONAL**

**Chefe da Unidade Estadual:** Romualdo Pereira de Rezende  
**Coordenador da Pesquisa:** Luiz Carlos Lima dos Santos  
**Coordenador de Informática:** Carlos Eduardo Portela Bernardes

**Supervisores:**

Aldineia de Oliveira Cavalcanti  
Francisco Ribeiro da Silva Filho  
Glória Maria Henriques Souza  
Jaqueline da Valle Alvine de Almeida  
Luis Antonio Gonçalves de Carvalho  
Luiz Ignácio da Silva

Marcos Vinicius Carvalho da Silva  
Mario Portella Freire  
Murilo da Silva Santa Rosa  
Reinaldo José Benevenuti  
Tânia Petra de Oliveira

**Entrevistadores:**

Alessandro da Silva do Vale  
Allan Kardec Marques de Oliveira  
Amabile Grilo Silva  
Ana Carolina G. Sobreira  
André Luis Veloso de Oliveira  
Antonio Sena da Silva  
Artur Miranda Rosa  
Azebi dos Santos Veiga  
Bernardo Simões da Silva  
Breno de Matos Costa  
Caio Rodrigues Gomes Leite  
Camilla Guimarães de Campos  
Carlos Eduardo da Silva Garcia  
Daiana Silva da Costa  
Dalidá Lima da Silva  
Damares Cristina Batista Ferreira  
Dandara Valéria da Silva  
Daniel Candido Ferreira  
Eduardo Gomes Lo Russo  
Expedita da Conceição Silva Gonçalves  
Fabiano Vila Verde Almeida  
Fabio Tenorio Correa  
Fernando Costa da Silva  
Humberto Miranda de Carvalho  
Ícaro Moreno de Souza Melo  
Indiane Rodrigues da Costa  
Ivone Vilela Bello  
João Fernando Silva da Costa  
Jorge Luis Ramos Alves  
Jose de Souza Silva  
Juliana de Jesus Cardoso  
Júlio César Carneiro Farias  
Julio Cesar de Barros Gerijos  
Laurizete Maria Ferreira  
Leonel Braga Mazotto

Luiz Carlos de Oliveira Silva  
Luiz Gustavo Câmara  
Luiz Onofre dos Santos Silva  
Manoel Gustavo Lusitano Mosso  
Manoelle Vitória Pereira S'antana  
Mariana Alves Teixeira de Sousa  
Mariane de Oliveira Lima  
Marina Fagundes Tomazini  
Nelson Fernandes Tavares  
Newton H. D. Vieira  
Pablo dos Santos Sousa Sampaio  
Rafael Moura Machado  
Regina Célia Feliciano Andrade  
Reinaldo de Oliveira Alves  
Ricardo Lage de Oliveira  
Roberta Augusta Dario  
Roberto de Castro da Silva  
Ronaldo Pastura Martins  
Roserval Pimentel Rolins  
Sandra Regina Gomes de Vasconcelos  
Sarita de Cássia Coelho Marques  
Silvana Rajão  
Silvia Nogueira de Barros Gama  
Simone Santos do Nascimento  
Solange Auxiliadora Feliciano de Andrade  
Solange da Silva Fortes  
Sonia Maria C. G. Mesquita  
Stella Antunes Moraes Pereira  
Valmir da Silva Pereira  
Vicente Baldoino de Araujo Neto  
Vinicius da Silva Ferreira  
Virgínia de Souza Nunes Januário  
Vitor Lucas Castro  
Vivian Viana Vivarini da Silva  
Wagner Elias dos Santos

**Apoio**

José Ponciano dos Santos