



Pesquisa Mensal de Emprego Outubro 2014

**Município do
Rio de Janeiro**

Instituto Brasileiro de
Geografia e Estatística - IBGE

Presidenta da República
Dilma Rousseff

Ministra do Planejamento, Orçamento e Gestão
Miriam Belchior

INSTITUTO BRASILEIRO DE GEOGRAFIA E ESTATÍSTICA - IBGE

Presidenta
Wasmália Socorro Barata Bivar

Diretor Executivo
Fernando Abrantes

ÓRGÃOS ESPECÍFICOS SINGULARES

Diretoria de Pesquisas
Roberto Luís Olinto Ramos

Diretoria de Geociências
Wadih João Scander Neto

Diretoria de Informática
Paulo César Moraes Simões

Centro de Documentação e Disseminação de Informações
David Wu Tai

Escola Nacional de Ciências Estatísticas
Maysa Sacramento de Magalhães

UNIDADE RESPONSÁVEL

Diretoria de Pesquisas

Coordenação de Trabalho e Rendimento

Cimar Azeredo Pereira

EQUIPE TÉCNICA

Gerência da Pesquisa Mensal de Emprego
Cimar Azeredo Pereira

Análise dos Resultados

Cimar Azeredo Pereira
Angela Maria Broquá Mello
Adriana Araújo Beringuy
William Araújo Kratochwill
Flavia Vinhaes Santos

Equipe de Crítica, Imputação, Programação e
Tabulação dos Indicadores

Fabiane Cirino de Oliveira Santos
Lino Eduardo Rodrigues Pereira
Maíra Bonna Lenzi
Marcus Vinícius Moraes Fernandes

Equipe de Acompanhamento e Controle
Helena de Mello Pereira

Equipe de Controle de Material de Campo
Luiz Cláudio da Silva Malvino
Michelle Menegardo de Souza

Equipe de Analistas de Sistemas
Cristiane de Moura Cruz
Matheus Boscardini Neto
Patrícia Zamprogno Tavares

Equipe de Estagiários
Antonio Bernardino da Silva Júnior
Gisele Alves dos Santos

Secretaria Municipal da Casa Civil
Pedro Paulo Carvalho Teixeira

INSTITUTO PEREIRA PASSOS - IPP

Presidente
Eduarda Cunha de La Roque

Chefe de Gabinete
Daniela Pedrosa de Goes

DIRETORIAS

Diretoria de Informações da Cidade
Luiz Roberto Arueira da Silva

Diretoria de Desenvolvimento Econômico-Estratégico
Maína Celidônio de Campos

Diretoria de Projetos Especiais
Sergio Guimarães Ferreira

Diretoria de Administração e Finanças
Maria Emília de Jesus Ferreira Reis

UNIDADE RESPONSÁVEL

Diretoria de Desenvolvimento Econômico-Estratégico

EQUIPE TÉCNICA

Katcha Poloponsky
Mariana Carvalho
Rodrigo Reis (Estagiário)

Gerência de Estatística

Marcelo Pessoa da Silva (Gerente)
Antonio Carlos Carneiro da Silva
Felipe Mendonça
Roberta Novaes de Oliveira Tomas
Ana Carolina Resende (Estagiária)

SUMÁRIO

ESTIMATIVAS PARA O MÊS DE OUTUBRO DE 2014 3

Pesquisa Mensal de Emprego - PME

Município do Rio de Janeiro

Boletim Outubro 2014

A taxa de desocupação (4,0%) manteve-se estável em relação ao mês anterior

POPULAÇÃO EM IDADE ATIVA

Em outubro de 2014, havia 5.650 mil pessoas em idade ativa no Município do Rio de Janeiro. Essa população ficou estável no mês e na comparação anual. Das 5.650 mil pessoas em idade ativa, 52,8% encontravam-se ocupadas (nível de ocupação), 2,2% desocupadas e 45,0% não economicamente ativas. A população ocupada (PO), de aproximadamente 2.986 mil pessoas, não apresentou variação estatisticamente significativa no mês e reduziu (-2,4%) no ano. A população desocupada (PD), em torno de 123 mil pessoas não apresentou variação estatisticamente significativa no mês e frente a outubro de 2013. A população não economicamente ativa (PNEA), de aproximadamente 2.541 mil pessoas, permaneceu estável no mês e no ano. A taxa de desocupação (4,0%) manteve-se estável nas comparações mensal e anual.

POPULAÇÃO OCUPADA

Mês de Outubro	2012	2013	2014
Sexo:			
Masculino	53,6	53,4	53,3
Feminino	46,4	46,6	46,7
Faixa Etária:			
0 a 14 anos	0,2	0,1	0,1
15 a 17 anos	0,8	0,6	0,6
18 a 24 anos	11,0	9,7	9,5
25 a 49 anos	59,7	60,4	59,7
50 anos ou mais	28,3	29,2	30,0
Anos de Estudo:			
Sem instrução e menos de 1 ano	1,2	0,9	0,7
1 a 3 anos	2,3	2,0	1,5
4 a 7 anos	10,1	10,8	10,2
8 a 10 anos	14,5	12,8	12,0
11 anos ou mais	72,0	73,6	75,4
Tamanho do Empreendimento:			
1 a 5 pessoas	32,2	34,4	35,8
6 a 10 pessoas	5,5	4,8	4,2
11 ou mais pessoas	62,3	60,8	60,0
Tempo de Permanência no Trabalho:			
Até 30 dias	1,0	0,7	0,6
De 31 dias a menos de 1 ano	15,6	14,9	13,7
De 1 ano a menos de 2 anos	11,4	10,9	10,5
2 anos ou mais	72,0	73,5	75,2
Horas Habitualmente Trabalhadas por Semana:			
Até 39 horas	20,3	21,0	21,4
40 a 44 horas	47,1	46,9	48,1
45 horas e mais	32,5	32,1	30,5

TAXA DE DESOCUPAÇÃO

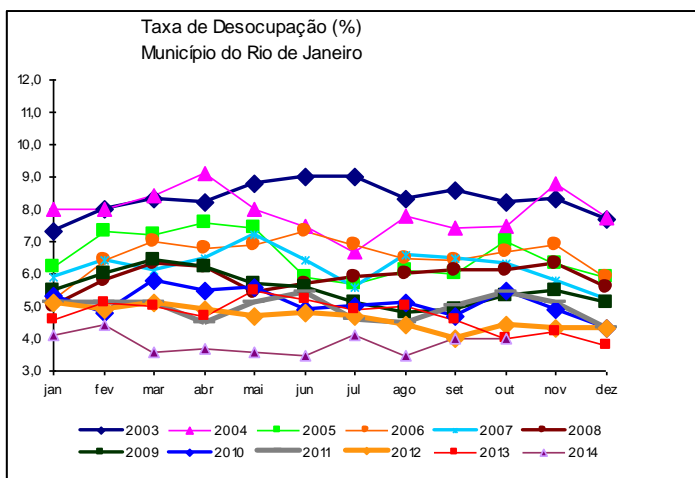

Em doze meses, o rendimento médio real dos trabalhadores cresceu 12,4% no Município do Rio de Janeiro.

FONTE: IBGE, Diretoria de Pesquisas, Coordenação de Trabalho e Rendimento, Pesquisa Mensal de Emprego.

GRUPAMENTOS DE ATIVIDADE

Na comparação mensal, o grupamento dos **Outros Serviços** reduziu 6,2%. Os demais grupamentos não apresentaram variações estatisticamente significativas.

Frente a outubro de 2013, o cenário foi de estabilidade.

O grupamento da **Educação, Saúde, Administração Pública** empregou 21,8% (652 mil pessoas); **Outros Serviços** empregou 20,8% (622 mil pessoas); os **Serviços prestados às empresas**, 19,1% (570 mil pessoas) e o **Comércio** empregou 16,5% (494 mil pessoas).

Mês de Outubro	2012	2013	2014
Grupamentos de Atividade:	% na População Ocupada		
Indústria extrativa, de transformação e distribuição de eletricidade, gás e água	11,7	11,4	11,6
Construção	5,5	5,5	5,5
Comércio, reparação de veículos automotores e de objetos pessoais e domésticos e comércio a varejo de combustíveis	17,2	17,3	16,5
Serviços prestados à empresa, aluguéis, atividades imobiliárias e intermediação financeira	18,7	19,3	19,1
Educação, saúde, serviços sociais, administração pública, defesa e seguridade social	22,2	22,0	21,8
Serviços domésticos	4,3	3,8	4,1
Outros serviços (alojamento, transporte, limpeza urbana e serviços pessoais)	19,7	20,2	20,8

FONTE: IBGE, Diretoria de Pesquisas, Coordenação de Trabalho e Rendimento, Pesquisa Mensal de Emprego.

POSIÇÃO NA OCUPAÇÃO

No mês e no ano, o contingente de **empregados com carteira de trabalho assinada no setor privado** registrou redução (-3,4% e -6,0%, respectivamente); nos demais não houve variações estatisticamente significativas no número de trabalhadores, segundo a posição na ocupação.

Em relação à população ocupada, os **Empregados com carteira assinada** no setor privado, representaram 44,5% (1.328 mil pessoas), os **Trabalhadores por conta própria**, 22,2% (662 mil pessoas) e os **Empregados sem carteira no setor privado**, 8,7% (259 mil pessoas).

Mês de Outubro	2012	2013	2014
Posição na Ocupação:	% na População Ocupada		
Empregados COM carteira de trabalho assinada no setor privado	47,0	46,1	44,5
Empregados SEM carteira de trabalho assinada no setor privado	9,6	8,8	8,7
Militares ou Funcionários Públicos	11,5	11,6	12,1
Trabalhadores por conta própria	17,9	20,7	22,2
Empregador	5,2	4,9	4,8

FONTE: IBGE, Diretoria de Pesquisas, Coordenação de Trabalho e Rendimento, Pesquisa Mensal de Emprego.

RENDIMENTO

O rendimento médio real da população ocupada no Município do Rio de Janeiro, estimado em R\$ 2.936,50, aumentou 1,5% em relação ao mês anterior e 12,4% na comparação anual.

No mês, os **empregados com carteira de trabalho assinada no setor privado** (4,2%), os **empregados sem carteira de trabalho assinada** (9,5%) e os **trabalhadores por conta própria** (2,7%) tiveram aumento no rendimento médio real, enquanto os **militares ou funcionários públicos estatutários** tiveram redução (-0,9%). No ano, houve elevação dos rendimentos de todos os trabalhadores, com destaque para os ocupados como conta própria (14,6%).

Em relação aos grupamentos de atividade, na comparação mensal, os destaques foram os aumentos de 9,9% do rendimento médio real dos trabalhadores no **Comércio** e 9,1% dos trabalhadores na **Indústria**. Em doze meses, todos os trabalhadores tiveram aumento do rendimento real, principalmente nos **Outros Serviços** (15,8%) e **Serviços Prestados às Empresas** (14,0%).

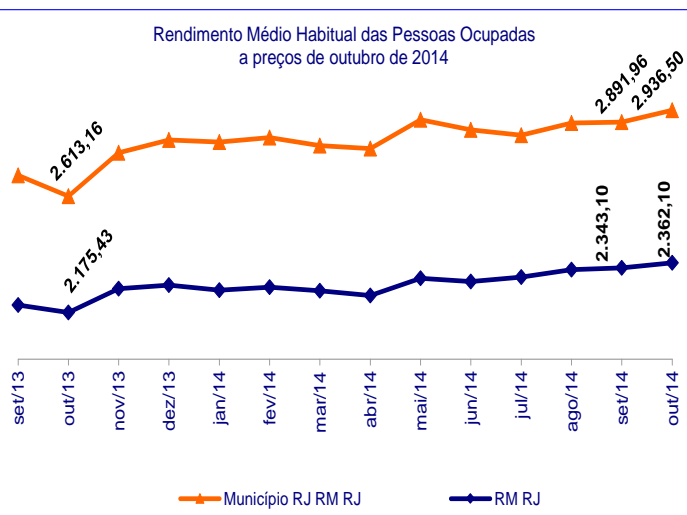

Situação:
→ Estabilidade
↑ Crescimento
↓ Declínio

outubro de 2014

TAXA	Estimativas (%)			Comparação mensal		Comparação anual	
	outubro de 2013	setembro de 2014	outubro de 2014	Var (pp)	Situação	Var (pp)	Situação
ATIVIDADE	56,3	55,4	55,0	-0,4	→	-1,3	→
DESOCUPAÇÃO	4,0	4,0	4,0	0,0	→	0,0	→

POPULAÇÃO	% em relação a População em Idade Ativa			Estimativas (mil)	Comparação com set/14			Comparação com out/13		
	out/13	set/14	out/14		Situação	VAR%	Dif (mil)	Situação	VAR%	Dif (mil)
EM IDADE ATIVA	100,0%	100,0%	100,0%	5.650	→	-0,2	-12	→	-0,2	-12
ECONOMICAMENTE ATIVA	56,3%	55,4%	55,0%	3.109	→	-0,9	-29	↓	-2,5	-79
OCUPADA	54,1%	53,2%	52,8%	2.986	→	-0,9	-27	↓	-2,4	-75
DESOCUPADA	2,3%	2,2%	2,2%	123	→	-2,1	-3	→	-3,2	-4
NÃO ECONOMICAMENTE ATIVA	43,7%	44,6%	45,0%	2.541	→	0,7	17	→	2,7	68

POSIÇÃO NA OCUPAÇÃO

TRABALHADOR	% em Relação a População Ocupada			Estimativas (mil)	Comparação com set/14			Comparação com out/13		
	out/13	set/14	out/14		Situação	VAR%	Dif (mil)	Situação	VAR%	Dif (mil)
EMP. COM CARTEIRA SETOR PRIVADO	46,1%	45,6%	44,5%	1.328	↓	-3,4	-47	↓	-6,0	-84
EMP. SEM CARTEIRA SETOR PRIVADO	8,8%	8,6%	8,7%	259	→	-0,5	-1	→	-4,3	-12
MILITAR OU FUNCIONÁRIO PÚBLICO ESTATUTÁRIO	11,6%	12,6%	12,1%	362	→	-4,6	-18	→	2,1	8
CONTA PRÓPRIA	20,7%	21,4%	22,2%	662	→	2,7	18	→	4,5	28
EMPREGADOR	4,9%	4,5%	4,8%	142	→	5,9	8	→	-5,1	-8

GRUPAMENTOS DE ATIVIDADE

ATIVIDADE	% em relação a População Ocupada			Estimativas (mil)	Comparação com set/14			Comparação com out/13		
	out/13	set/14	out/14		Situação	VAR%	Dif (mil)	Situação	VAR%	Dif (mil)
INDÚSTRIA	11,4%	11,2%	11,6%	345	→	2,1	7	→	-1,1	-4
CONSTRUÇÃO	5,5%	5,5%	5,5%	165	→	-1,1	-2	→	-2,1	-4
COMÉRCIO	17,3%	15,9%	16,5%	494	→	3,0	15	→	-6,5	-35
SERVIÇOS PRESTADOS À EMPRESAS	19,3%	18,7%	19,1%	570	→	1,1	6	→	-3,6	-21
EDUCAÇÃO, SAÚDE, ADM. PÚBLICA	22,0%	22,3%	21,8%	652	→	-3,0	-20	→	-3,1	-21
SERVIÇOS DOMÉSTICOS	3,8%	3,7%	4,1%	123	→	11,4	13	→	4,5	5
OUTROS SERVIÇOS	20,2%	22,0%	20,8%	622	↓	-6,2	-41	→	0,4	3

RENDIMENTO MÉDIO REAL

TRABALHADOR	Estimativas (R\$)			Comparação mensal		Comparação anual	
	outubro de 2013	setembro de 2014	outubro de 2014	Situação	VAR%	Situação	VAR%
TOTAL	2.613,16	2.891,96	2.936,50	↑	1,5	↑	12,4
EMP. COM CARTEIRA SETOR PRIVADO	2.314,99	2.378,35	2.479,20	↑	4,2	↑	7,1
EMP. SEM CARTEIRA SETOR PRIVADO	1.795,80	1.717,29	1.881,10	↑	9,5	↑	4,7
MILITAR OU FUNCIONÁRIO PÚBLICO ESTATUTÁRIO	4.092,93	4.521,86	4.481,00	↓	-0,9	↑	9,5
CONTA PRÓPRIA	2.107,42	2.350,33	2.414,50	↑	2,7	↑	14,6
NA INDÚSTRIA	3.173,13	3.243,43	3.537,50	↑	9,1	↑	11,5
NA CONSTRUÇÃO	2.594,55	2.970,81	2.786,50	↓	-6,2	↑	7,4
NO COMÉRCIO	1.875,64	1.915,08	2.104,10	↑	9,9	↑	12,2
NOS SERVIÇOS PRESTADOS À EMPRESAS	3.000,53	3.501,18	3.419,70	↓	-2,3	↑	14,0
NA EDUCAÇÃO, SAÚDE, ADM. PÚBLICA	3.389,52	3.874,06	3.760,30	↓	-2,9	↑	10,9
NOS SERVIÇOS DOMÉSTICOS	902,69	979,59	959,00	↓	-2,1	↑	6,2
EM OUTROS SERVIÇOS	2.052,33	2.250,78	2.376,60	↑	5,6	↑	15,8

Nota: As indicações de variação nas estimativas em relação às comparações as quais foram submetidas, foram feitas com base na metodologia que consiste em calcular intervalos de confiança para a diferença temporal para um determinado conjunto de indicadores provenientes da pesquisa, para cada região metropolitana isoladamente e para o conjunto das seis. Detalhes sobre esta metodologia podem ser verificados no texto: Lila M. F. e Freitas, M. P. S. "Estimação de Intervalos de Confiança para Estimadores de Diferenças Temporais na Pesquisa Mensal de Emprego". Rio de Janeiro: IBGE, Coordenação de Trabalho e Rendimento. Para as estimativas de rendimento foi adotado como parâmetro de alteração da situação 0,4%.

Rio de Janeiro, 19 de novembro de 2014.

MUNICÍPIO DO RIO DE JANEIRO

COORDENAÇÃO REGIONAL

Chefe da Unidade Estadual: Romualdo Pereira de Rezende
Coordenador da Pesquisa: Luiz Carlos Lima dos Santos
Coordenador de Informática: Carlos Eduardo Portela Bernardes

Supervisores:

Aldinea de Oliveira Cavalcanti
Francisco Ribeiro da Silva Filho
Glória Maria Henriques Souza
Jaqueline da Valle Alvine de Almeida
Luis Antonio Gonçalves de Carvalho
Luiz Ignácio da Silva

Marcos Vinicius Carvalho da Silva
Mario Portella Freire
Murilo da Silva Santa Rosa
Reinaldo José Benevenuti
Renato Luis Acosta da Silva
Tânia Petra de Oliveira

Entrevistadores:

Alberto Luis da Silva Seabra
Alessandro da Silva do Vale
Alexandre Irigiyen Vander Velden
Allan Kardec Marques de Oliveira
Amabile Grilo Silva
Ana Carolina G. Sobreira
André Luis Veloso de Oliveira
Antonio Sena da Silva
Artur Miranda Rosa
Azebi dos Santos Veiga
Bernardo Simões da Silva
Breno de Matos Costa
Bruno Câmara do Nascimento
Caio Rodrigues Gomes Leite
Camilla Guimarães de Campos
Carlos Eduardo da Silva Garcia
Carlos Gustavo da Rocha Ferreira
Cristiano Costa Brandão
Daiana Silva da Costa
Dalidá Lima da Silva
Damares Cristina Batista Ferreira
Dandara Valéria da Silva
Darlan Maranhão
Edmar Frickis Araújo
Eduardo Gomes Lo Russo
Expedita da Conceição Silva Gonçalves
Fabiano Vila Verde Almeida
Fabio Tenorio Correa
Fernando Costa da Silva
Humberto Miranda de Carvalho
Ícaro Moreno de Souza Melo
Indiane Rodrigues da Costa
Ivone Vilela Bello
João Fernando Silva da Costa
Jonatas Dorneles Lourenço
Jorge Luis Ramos Alves
Jose de Souza Silva
Jose Marcelo Silva Pinto
Joseval Correia de Aguiar Junior
Juliana de Jesus Cardoso
Júlio César Carneiro Farias
Julio Cesar de Barros Gerijos
Laurizete Maria Ferreira
Leonardo Guimarães F. de Campos

Leonel Braga Mazotto
Lílian Maria dos Reis Santos
Liliane Chaves da Silva
Lucas Ribeiro Mariano
Lucas Sales Vidal da Silva
Luiz Carlos de Oliveira Silva
Luiz Gustavo Câmara
Luiz Onofre dos Santos Silva
Manoel Gustavo Lusitano Mosso
Manoelle Vitória Pereira Santana
Mariana Alves Teixeira de Sousa
Mariane de Oliveira Lima
Marina Fagundes Tomazini
Mario Nelson Sarinho de Souza
Nelson Fernandes Tavares
Newton H. D. Vieira
Péricles Vale Pordeus
Rafael Moura Machado
Regina Célia Feliciano Andrade
Reinaldo de Oliveira Alves
Ricardo Lage de Oliveira
Roberta Augusta Dario
Roberto de Castro da Silva
Ronaldo Pastura Martins
Rosenval Pimentel Rolins
Sandra Regina Gomes de Vasconcelos
Sarita de Cássia Coelho Marques
Silvana Rajão dos Santos Silva
Silvia Nogueira de Barros Gama
Simone Santos do Nascimento
Solange Auxiliadora Feliciano de Andrade
Solange da Silva Fortes
Sonia Maria C. G. Mesquita
Stella Antunes Moraes Pereira
Thacio H. Fernandes P. de Almeida
Thales Crespo Sobreira
Valmir da Silva Pereira
Vicente Balduino de Araujo Neto
Vinicius da Silva Ferreira
Virgínia de Souza Nunes Januário
Vitor Lucas Castro
Vivian Viana Vivarini da Silva
Wagner Elias dos Santos

Apoio

José Ponciano dos Santos

Administrativo:

Jorge Herdy Vieira