



Pesquisa Mensal de Emprego Junho 2015

Município do

Rio de Janeiro

Instituto Brasileiro de
Geografia e Estatística - IBGE

Presidenta da República
Dilma Rousseff

Ministra do Planejamento, Orçamento e Gestão
Nelson Barbosa

INSTITUTO BRASILEIRO DE GEOGRAFIA E ESTATÍSTICA - IBGE

Presidenta
Wasmália Socorro Barata Bivar

Diretor Executivo
Fernando Abrantes

ÓRGÃOS ESPECÍFICOS SINGULARES

Diretoria de Pesquisas
Roberto Luís Olinto Ramos

Diretoria de Geociências
Wadih João Scander Neto

Diretoria de Informática
Paulo César Moraes Simões

Centro de Documentação e Disseminação de Informações
David Wu Tai

Escola Nacional de Ciências Estatísticas
Maysa Sacramento de Magalhães

UNIDADE RESPONSÁVEL

Diretoria de Pesquisas

Coordenação de Trabalho e Rendimento

Cimar Azeredo Pereira

EQUIPE TÉCNICA

Gerência da Pesquisa Mensal de Emprego
Cimar Azeredo Pereira

Análise dos Resultados

Cimar Azeredo Pereira
Angela Maria Broquá Mello
Adriana Araújo Beringuy
William Araújo Kratochwill
Flavia Vinhaes Santos

Equipe de Crítica, Imputação, Programação e
Tabulação dos Indicadores

Fabiane Cirino de Oliveira Santos
Lino Eduardo Rodrigues Pereira
Maíra Bonna Lenzi
Marcus Vinícius Moraes Fernandes

Equipe de Acompanhamento e Controle
Helena de Mello Pereira

Equipe de Controle de Material de Campo
Luiz Cláudio da Silva Malvino
Michelle Menegardo de Souza

Equipe de Analistas de Sistemas
Márcio Fernandes Rebello

Equipe de Estagiários
André Victor de Souza da Silva Chrysostomo

Secretaria Municipal da Casa Civil
Pedro Paulo Carvalho Teixeira

INSTITUTO PEREIRA PASSOS - IPP

Presidente
Eduarda Cunha de La Roque

Chefe de Gabinete
Daniela Pedrosa de Goes

DIRETORIAS

Diretoria de Informações da Cidade
Luiz Roberto Arueira da Silva

Diretoria de Desenvolvimento Econômico-Estratégico
Maína Celidônio de Campos

Diretoria de Projetos Especiais
Sergio Guimarães Ferreira

Diretoria de Administração e Finanças
Maria Emília de Jesus Ferreira Reis

UNIDADE RESPONSÁVEL

Diretoria de Desenvolvimento Econômico-Estratégico

EQUIPE TÉCNICA

Katcha Poloponsky
Mariana Carvalho
Rodrigo Reis (Estagiário)

Gerência de Estatística

Marcelo Pessoa da Silva (Gerente)
Antonio Carlos Carneiro da Silva
Felipe Mendonça
Roberta Novaes de Oliveira Tomas
Ana Carolina Resende (Estagiária)

SUMÁRIO

ESTIMATIVAS PARA O MÊS DE JUNHO DE 2015 3

Pesquisa Mensal de Emprego - PME

Município do Rio de Janeiro

Boletim Junho 2015

A taxa de desocupação (5,5%) manteve-se estável em relação ao mês anterior

POPULAÇÃO EM IDADE ATIVA

Em junho de 2015, havia 5.693 mil pessoas em idade ativa no Município do Rio de Janeiro. Essa população ficou estável no mês e no ano. Das 5.693 mil pessoas em idade ativa, 52,2% encontravam-se ocupadas (nível de ocupação), 3,0% desocupadas e 44,8% não economicamente ativas. A população ocupada (PO), de aproximadamente 2.970 mil pessoas não apresentou variação estatisticamente significativa no mês e no ano. A população desocupada (PD), que era composta de 173 mil pessoas, não apresentou variação estatisticamente significativa no mês e aumentou 54,5% frente a junho de 2014. A população não economicamente ativa (PNEA), de aproximadamente 2.550 mil pessoas, permaneceu estável no mês e no ano. A taxa de desocupação (5,5%) manteve-se estável na comparação mensal e aumentou 2,0 pontos percentuais na comparação anual.

POPULAÇÃO OCUPADA

Mês de Junho	2013	2014	2015
Sexo:			
Masculino	52,9	52,3	52,9
Feminino	47,1	47,7	47,1
Faixa Etária:			
0 a 14 anos	0,0	0,1	0,1
15 a 17 anos	0,5	0,6	0,8
18 a 24 anos	10,2	9,3	10,0
25 a 49 anos	60,1	60,5	58,2
50 anos ou mais	29,2	29,6	31,0
Anos de Estudo:			
Sem instrução e menos de 1 ano	1,0	0,9	0,8
1 a 3 anos	2,0	1,6	2,1
4 a 7 anos	9,7	9,0	9,8
8 a 10 anos	12,8	12,0	12,1
11 anos ou mais	74,5	76,4	75,2
Tamanho do Empreendimento:			
1 a 5 pessoas	34,6	33,4	35,4
6 a 10 pessoas	5,1	4,4	4,7
11 ou mais pessoas	60,2	62,1	59,9
Tempo de Permanência no Trabalho:			
Até 30 dias	0,8	0,4	0,6
De 31 dias a menos de 1 ano	13,9	12,8	13,4
De 1 ano a menos de 2 anos	11,0	11,1	12,0
2 anos ou mais	74,3	75,7	74,0
Horas Habitualmente Trabalhadas por Semana:			
Até 39 horas	20,5	19,6	21,3
40 a 44 horas	48,3	49,7	51,6
45 horas e mais	31,2	30,7	27,2

Fonte: IBGE, Diretoria de Pesquisas, Coordenação de Trabalho e Rendimento, Pesquisa Mensal de Emprego.

TAXA DE DESOCUPAÇÃO

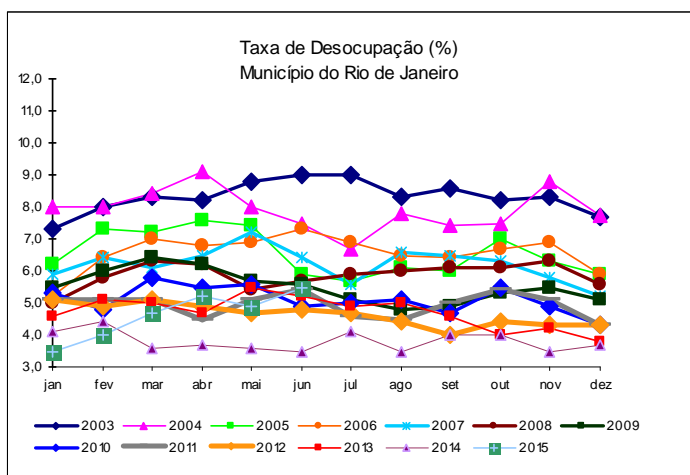

Em doze meses, a população desocupada aumentou 54,5% no Município do Rio de Janeiro.

GRUPAMENTOS DE ATIVIDADE

Na comparação mensal, os grupamentos da **Indústria** (13,6%) e dos **Serviços Prestados às Empresas** (6,6%) registraram aumento, enquanto o da **Construção** registrou queda (-13,2%). No ano, o grupamento dos **Serviços Prestados às Empresas** teve aumento de 13,2% e o do **Comércio** apresentou queda (-10,8%). Nos demais o cenário foi de estabilidade.

O grupamento da **Educação, Saúde, Administração Pública** ocupava 22,7% (674 mil pessoas); **Outros Serviços** empregaram 20,7% (614 mil pessoas); os **Serviços prestados às empresas**, 20,3% (603 mil); o **Comércio**, 15,4% (458 mil); a **Indústria**, 11,2% (333 mil); a **Construção**, 5,0%(149 mil) e os **Serviços domésticos**, 4,2%(124 mil pessoas).

Mês de Junho	2013	2014	2015
Grupamentos de Atividade:	% na População Ocupada		
Indústria extrativa, de transformação e distribuição de eletricidade, gás e água	9,5	10,5	11,2
Construção	5,0	5,3	5,0
Comércio, reparação de veículos automotores e de objetos pessoais e domésticos e comércio a varejo de combustíveis	17,0	16,9	15,4
Serviços prestados à empresa, aluguéis, atividades imobiliárias e intermediação financeira	20,8	17,5	20,3
Educação, saúde, serviços sociais, administração pública, defesa e seguridade social	22,2	23,1	22,7
Serviços domésticos	4,9	4,5	4,2
Outros serviços (alojamento, transporte, limpeza urbana e serviços pessoais)	20,1	21,5	20,7

FONTE: IBGE, Diretoria de Pesquisas, Coordenação de Trabalho e Rendimento, Pesquisa Mensal de Emprego.

POSIÇÃO NA OCUPAÇÃO

Na comparação mensal não houve variação estatisticamente significativa no número de trabalhadores, segundo a posição na ocupação. Na comparação anual, o contingente de **Trabalhadores por conta própria** aumentou (10,8%), o de **Empregadores** apresentou redução (-20,8%) e os demais permaneceram estáveis.

Em relação à população ocupada, os **Empregados com carteira assinada no setor privado** representaram 46,6% (1.384 mil pessoas), os **Trabalhadores por conta própria**, 20,8% (618 mil pessoas) e os **Militares ou funcionários públicos estatutários**, 13,4% (398 mil pessoas).

Mês de Junho	2013	2014	2015
Posição na Ocupação:	% na População Ocupada		
Empregados COM carteira de trabalho assinada no setor privado	46,0	47,0	46,6
Empregados SEM carteira de trabalho assinada no setor privado	8,5	8,1	7,2
Militares ou Funcionários Públicos	11,8	13,0	13,4
Trabalhadores por conta própria	20,1	18,3	20,8
Empregador	5,1	5,5	4,5

FONTE: IBGE, Diretoria de Pesquisas, Coordenação de Trabalho e Rendimento, Pesquisa Mensal de Emprego.

RENDIMENTO

O rendimento médio real da população ocupada no Município do Rio de Janeiro, estimado em R\$ 2.945,30, apresentou elevação no mês (0,8%) e queda no ano (-6,0%).

No mês, o rendimento aumentou para os **Empregados com carteira de trabalho assinada no setor privado** (2,6%), **Empregados sem carteira de trabalho assinada no setor privado** (14,8%) e **Trabalhadores por conta própria** (3,4%). Os **Militares ou funcionários públicos estatutários** registraram queda (-4,0%). No ano, os **Empregados sem carteira de trabalho assinada no setor privado** tiveram aumento de 34,9%, enquanto os demais trabalhadores registraram redução do rendimento.

Em relação aos grupamentos de atividade, no mês, o rendimento médio real dos trabalhadores no **Comércio** (6,4%), nos **Serviços Prestados às Empresas** (3,6%), nos **Serviços Domésticos** (1,4%) e nos **Outros Serviços** (1,4%) tiveram aumento. Nos demais houve queda, sendo a maior registrada na **Indústria** (-5,5%). No ano, todos os trabalhadores tiveram redução na remuneração. Na **Construção** (-15,9%) e na **Indústria** (-11,5%) registraram-se as maiores quedas.

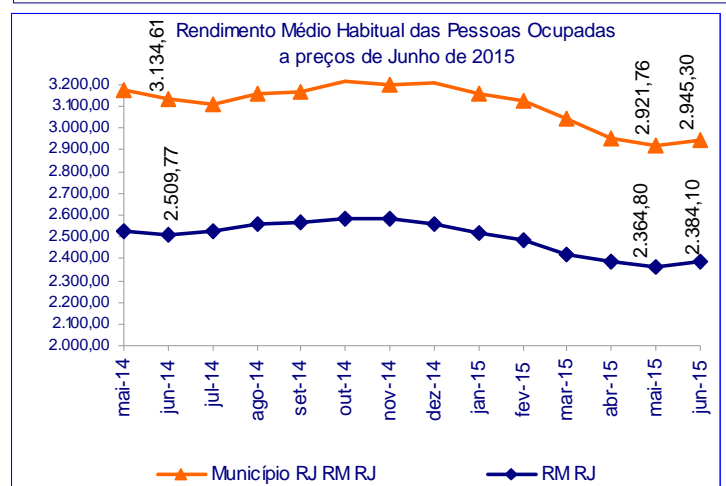

Situação:
→ Estabilidade
↑ Crescimento
↓ Declínio

junho de 2015

TAXA	Estimativas (%)			Comparação mensal		Comparação anual	
	junho de 2014	maio de 2015	junho de 2015	Var (pp)	Situação	Var (pp)	Situação
ATIVIDADE	55,7	54,6	55,2	0,6	→	-0,5	→
DESOCUPAÇÃO	3,5	4,9	5,5	0,6	→	2,0	↑

POPULAÇÃO	% em relação a População em Idade Ativa			Estimativas (mil)	Comparação com mai/15			Comparação com jun/14		
	jun/14	mai/15	jun/15		Situação	VAR%	Dif (mil)	Situação	VAR%	Dif (mil)
EM IDADE ATIVA	100,0%	100,0%	100,0%	5.693	→	0,1	4	→	0,5	28
ECONOMICAMENTE ATIVA	55,7%	54,6%	55,2%	3.143	→	1,1	35	→	-0,5	-15
OCUPADA	53,8%	51,9%	52,2%	2.970	→	0,5	15	→	-2,5	-76
DESOCUPADA	2,0%	2,7%	3,0%	173	→	12,5	19	↑	54,5	61
NÃO ECONOMICAMENTE ATIVA	44,3%	45,4%	44,8%	2.550	→	-1,2	-30	→	1,7	42

POSIÇÃO NA OCUPAÇÃO

TRABALHADOR	% em Relação a População Ocupada			Estimativas (mil)	Comparação com mai/15			Comparação com jun/14		
	jun/14	mai/15	jun/15		Situação	VAR%	Dif (mil)	Situação	VAR%	Dif (mil)
EMP. COM CARTEIRA SETOR PRIVADO	47,0%	46,8%	46,6%	1.384	→	0,2	3	→	-3,4	-48
EMP. SEM CARTEIRA SETOR PRIVADO	8,1%	7,4%	7,2%	214	→	-2,7	-6	→	-13,7	-34
MILITAR OU FUNCIONÁRIO PÚBLICO ESTATUTÁRIO	13,0%	13,4%	13,4%	398	→	0,9	4	→	0,6	3
CONTA PRÓPRIA	18,3%	20,6%	20,8%	618	→	1,4	9	↑	10,8	60
EMPREGADOR	5,5%	4,6%	4,5%	132	→	-2,6	-3	↓	-20,8	-35

GRUPAMENTOS DE ATIVIDADE

ATIVIDADE	% em relação a População Ocupada			Estimativas (mil)	Comparação com mai/15			Comparação com jun/14		
	jun/14	mai/15	jun/15		Situação	VAR%	Dif (mil)	Situação	VAR%	Dif (mil)
INDÚSTRIA	10,5%	9,9%	11,2%	333	↑	13,6	40	→	4,0	13
CONSTRUÇÃO	5,3%	5,8%	5,0%	149	↓	-13,2	-23	→	-7,7	-12
COMÉRCIO	16,9%	15,7%	15,4%	458	→	-1,4	-7	↓	-10,8	-56
SERVIÇOS PRESTADOS À EMPRESAS	17,5%	19,1%	20,3%	603	↑	6,6	37	↑	13,2	70
EDUCAÇÃO, SAÚDE, ADM. PÚBLICA	23,1%	23,2%	22,7%	674	→	-1,8	-12	→	-4,3	-30
SERVIÇOS DOMÉSTICOS	4,5%	4,3%	4,2%	124	→	-2,7	-4	→	-9,0	-12
OUTROS SERVIÇOS	21,5%	21,4%	20,7%	614	→	-3,0	-19	→	-6,1	-40

RENDIMENTO MÉDIO REAL

TRABALHADOR	Estimativas (R\$)			Comparação mensal		Comparação anual	
	junho de 2014	maio de 2015	junho de 2015	Situação	VAR%	Situação	VAR%
TOTAL	3.134,61	2.921,76	2.945,30	↑	0,8	↓	-6,0
EMP. COM CARTEIRA SETOR PRIVADO	2.745,40	2.538,43	2.605,20	↑	2,6	↓	-5,1
EMP. SEM CARTEIRA SETOR PRIVADO	1.794,24	2.108,07	2.421,00	↑	14,8	↑	34,9
MILITAR OU FUNCIONÁRIO PÚBLICO ESTATUTÁRIO	4.988,53	4.841,53	4.650,20	↓	-4,0	↓	-6,8
CONTA PRÓPRIA	2.452,96	2.282,00	2.360,30	↑	3,4	↓	-3,8
NA INDÚSTRIA	4.109,79	3.849,49	3.638,50	↓	-5,5	↓	-11,5
NA CONSTRUÇÃO	3.384,96	2.954,01	2.846,30	↓	-3,6	↓	-15,9
NO COMÉRCIO	2.373,35	1.987,90	2.114,60	↑	6,4	↓	-10,9
NOS SERVIÇOS PRESTADOS À EMPRESAS	3.518,61	3.171,25	3.286,50	↑	3,6	↓	-6,6
NA EDUCAÇÃO, SAÚDE, ADM. PÚBLICA	3.979,35	3.817,84	3.740,40	↓	-2,0	↓	-6,0
NOS SERVIÇOS DOMÉSTICOS	1.058,12	967,72	981,50	↑	1,4	↓	-7,2
EM OUTROS SERVIÇOS	2.428,16	2.383,29	2.416,60	↑	1,4	↓	-0,5

Nota: As indicações de variação nas estimativas em relação às comparações as quais foram submetidas, foram feitas com base na metodologia que consiste em calcular intervalos de confiança para a diferença temporal para um determinado conjunto de indicadores provenientes da pesquisa, para cada região metropolitana isoladamente e para o conjunto das seis. Detalhes sobre esta metodologia podem ser verificados no texto: Lila M. F. e Freitas, M. P. S. "Estimação de Intervalos de Confiança para Estimadores de Diferenças Temporais na Pesquisa Mensal de Emprego". Rio de Janeiro: IBGE, Coordenação de Trabalho e Rendimento. Para as estimativas de rendimento foi adotado como parâmetro de alteração da situação 0,4%.

Rio de Janeiro, 23 de julho de 2015.

MUNICÍPIO DO RIO DE JANEIRO

COORDENAÇÃO REGIONAL

Chefe da Unidade Estadual: Romualdo Pereira de Rezende
Coordenador da Pesquisa: Luiz Carlos Lima dos Santos
Coordenador de Informática: Carlos Eduardo Portela Bernardes

Supervisores:

Aldinea de Oliveira Cavalcanti
Francisco Ribeiro da Silva Filho
Glória Maria Henriques Souza
Jaqueline da Valle Alvine de Almeida
Luis Antonio Gonçalves de Carvalho
Luiz Ignácio da Silva

Marcos Vinicius Carvalho da Silva
Mario Portella Freire
Murilo da Silva Santa Rosa
Reinaldo José Benevenuti
Renato Luis Acosta da Silva
Tânia Petra de Oliveira

Entrevistadores:

Alberto Luis da Silva Seabra
Alessandro da Silva do Vale
Alexandre Irigiyen Vander Velden
Allan Kardec Marques de Oliveira
Amabile Grilo Silva
Ana Carolina G. Sobreira
André Luis Veloso de Oliveira
Antonio Sena da Silva
Artur Miranda Rosa
Azebi dos Santos Veiga
Bernardo Simões da Silva
Breno de Matos Costa
Bruno Câmara do Nascimento
Caio Rodrigues Gomes Leite
Camilla Guimarães de Campos
Carlos Eduardo da Silva Garcia
Carlos Gustavo da Rocha Ferreira
Cristiano Costa Brandão
Daiana Silva da Costa
Dalidá Lima da Silva
Damares Cristina Batista Ferreira
Dandara Valéria da Silva
Darlan Maranhão
Edmar Frickis Araújo
Eduardo Gomes Lo Russo
Expedita da Conceição Silva Gonçalves
Fabiano Vila Verde Almeida
Fabio Tenorio Correa
Fernando Costa da Silva
Humberto Miranda de Carvalho
Ícaro Moreno de Souza Melo
Indiane Rodrigues da Costa
Ivone Vilela Bello
João Fernando Silva da Costa
Jonatas Dorneles Lourenço
Jorge Luis Ramos Alves
Jose de Souza Silva
Jose Marcelo Silva Pinto
Joseval Correia de Aguiar Junior
Juliana de Jesus Cardoso
Júlio César Carneiro Farias
Julio Cesar de Barros Gerijos
Laurizete Maria Ferreira
Leonardo Guimarães F. de Campos

Leonel Braga Mazotto
Lílian Maria dos Reis Santos
Liliane Chaves da Silva
Lucas Ribeiro Mariano
Lucas Sales Vidal da Silva
Luiz Carlos de Oliveira Silva
Luiz Gustavo Câmara
Luiz Onofre dos Santos Silva
Manoel Gustavo Lusitano Mosso
Manoelle Vitória Pereira Santana
Mariana Alves Teixeira de Sousa
Mariane de Oliveira Lima
Marina Fagundes Tomazini
Mario Nelson Sarinho de Souza
Nelson Fernandes Tavares
Newton H. D. Vieira
Péricles Vale Pordeus
Rafael Moura Machado
Regina Célia Feliciano Andrade
Reinaldo de Oliveira Alves
Ricardo Lage de Oliveira
Roberta Augusta Dario
Roberto de Castro da Silva
Ronaldo Pastura Martins
Rosental Pimentel Rolins
Sandra Regina Gomes de Vasconcelos
Sarita de Cássia Coelho Marques
Silvana Rajão dos Santos Silva
Silvia Nogueira de Barros Gama
Simone Santos do Nascimento
Solange Auxiliadora Feliciano de Andrade
Solange da Silva Fortes
Sonia Maria C. G. Mesquita
Stella Antunes Moraes Pereira
Thacio H. Fernandes P. de Almeida
Thales Crespo Sobreira
Valmir da Silva Pereira
Vicente Baldoino de Araujo Neto
Vinicius da Silva Ferreira
Virgínia de Souza Nunes Januário
Vitor Lucas Castro
Vivian Viana Vivarini da Silva
Wagner Elias dos Santos

Apoio

José Ponciano dos Santos

Administrativo:

Jorge Herdy Vieira