

# Indicadores IBGE

**Pesquisa Mensal de Emprego  
Outubro 2010**

Instituto Brasileiro de Geografia  
e Estatística - IBGE

---

Presidente da República

**Luiz Inácio Lula da Silva**

Ministro de Estado do Planejamento, Orçamento e Gestão

**Paulo Bernardo Silva**

## **INSTITUTO BRASILEIRO DE GEOGRAFIA E ESTATÍSTICA - IBGE**

Presidente

**Eduardo Pereira Nunes**

Diretor Executivo

**Sérgio da Costa Côrtes**

### **ÓRGÃOS ESPECÍFICOS SINGULARES**

Diretoria de Pesquisas

**Wasmália Socorro Barata Bivar**

Diretoria de Geociências

**Luiz Paulo Souto Fortes**

Diretoria de Informática

**Paulo César Moraes Simões**

Centro de Documentação e Disseminação de Informações

**David Wu Tai**

Escola Nacional de Ciências Estatísticas

**Sérgio da Costa Côrtes (interino)**

### **UNIDADE RESPONSÁVEL**

Diretoria de Pesquisas

Coordenação de Trabalho e Rendimento

**Marcia Maria Melo Quintslr**

### **EQUIPE TÉCNICA**

Gerência da Pesquisa Mensal de Emprego

**Cimar Azeredo Pereira**

Análise Econômica

**Cimar Azeredo Pereira**

**Adriana Araújo Beringuy**

Equipe de Análise

**Fabiane Cirino de Oliveira Santos**

**Francisco Santos**

**Lino Eduardo Rodrigues Pereira**

**Maíra Bonna Lenzi**

**Marcus Vinícius Moraes Fernandes**

**Maria Cristina Moreira Safadi**

**Stephanie Carnot de Almeida**

**William Araújo Kratochwill**

Equipe de Acompanhamento e Controle

**Angela Maria Broquá Mello**

**Dayse dos Santos Sampaio**

**Lucimar de Lyra Gomes**

**Helena de Mello Pereira**

Equipe de Controle de Material de Campo

**Jair dos Santos Mello**

**Ely de Souza**

**Tarcísio Aguiar Pereira**

Equipe de Analistas de Sistemas

**Léa da Conceição dos Santos**

**Matheus Boscardini Neto**

**Patrícia Zamprogno Tavares**

Equipe de Estagiários

**Vitor Vidal Costa Velho**

## **Indicadores IBGE**

Plano de divulgação:

Pesquisa mensal de emprego

Estatística da produção agrícola\*

Estatística da produção pecuária\*

Pesquisa industrial mensal: produção física Brasil

Pesquisa industrial mensal: produção física regional

Pesquisa industrial mensal: emprego e salário

Pesquisa mensal de comércio

Sistema nacional de índices de preços ao consumidor: IPCA-E

Sistema nacional de índices de preços ao consumidor: INPC - IPCA

Sistema nacional de pesquisa de custos e índices da construção civil

Contas nacionais trimestrais: indicadores de volume

\* Continuação de: Estatística da produção agropecuária, a partir de janeiro de 2006.

Iniciado em 1982, com a divulgação de indicadores sobre trabalho e rendimento, indústria e preços, o periódico **Indicadores IBGE** incorporou no decorrer da década de 80 informações sobre agropecuária e produto interno bruto. A partir de 1991, foi subdividido em fascículos por assuntos específicos, que incluem tabelas de resultados, comentários e notas metodológicas. As informações apresentadas estão disponíveis em diferentes níveis geográficos: nacional, regional e metropolitano, variando por fascículo.

SUMÁRIO

ESTIMATIVAS PARA O MÊS DE OUTUBRO DE 2010	
.....	3

# **PESQUISA MENSAL DE EMPREGO**

## **ESTIMATIVAS PARA O MÊS DE OUTUBRO DE 2010**

### **REGIÕES METROPOLITANAS DE:**

RECIFE, SALVADOR, BELO HORIZONTE,  
RIO DE JANEIRO, SÃO PAULO e PORTO ALEGRE.

### ***Taxa de desocupação ficou estável***

Segundo a Pesquisa Mensal de Emprego, em outubro de 2010, o número de pessoas em idade ativa (com 10 anos ou mais de idade) no conjunto das seis regiões metropolitanas onde a pesquisa é realizada, foi estimado em 41,4 milhões, não apresentando variação significativa em relação ao mês anterior. Entretanto, ficou 1,1% maior do que o registrado em outubro do ano passado.

A população economicamente ativa (compreendida pelas pessoas ocupadas mais as desocupadas) foi estimada para o total das seis regiões em 23,8 milhões de pessoas e não sofreu alteração de setembro para outubro, mas apresentou alta de 2,3% na comparação anual.

A taxa de atividade (proporção de pessoas economicamente ativas em relação à população em idade ativa) estimada em outubro de 2010 em 57,4% para o conjunto das seis regiões, mostrou-se estável na comparação mensal e registrou elevação de 0,7 ponto percentual frente a outubro de 2009.

A população ocupada, estimada em 22,3 milhões em outubro de 2010 no agregado das seis regiões, não apresentou variação em relação a setembro último. No confronto com outubro do ano passado apresentou alta de 3,9%, refletindo acréscimo de 841 mil postos de trabalho no período de um ano.

No total das seis regiões metropolitanas, observou-se que o contingente de ocupados, permaneceu estável em relação a setembro em todos os grupamentos de atividade, exceto no Comércio, reparação de veículos automotores e de objetos pessoais e domésticos e comércio a varejo de combustíveis, que registrou alta de 2,5%.

Na comparação com outubro do ano passado, quatro grupamentos de atividade apresentaram variação significativa: houve alta nos Serviços prestados a empresas, aluguéis, atividades imobiliárias e intermediação financeira (4,7%); na Educação, saúde, serviços sociais, administração pública, defesa e seguridade social (7,4%) e nos Outros serviços (8,2%) e ocorreu retração nos Serviços domésticos (5,1%).

Considerando o nível da ocupação (proporção de pessoas ocupadas em relação às pessoas em idade ativa), estimado em 53,9% no total das seis regiões, verificou-se que esta estimativa ficou estável na comparação mensal e cresceu 1,5 ponto percentual frente a outubro de 2009. Regionalmente, ocorreu estabilidade na comparação mensal. Foi verificada elevação em relação a outubro de 2009 em Recife (3,9 pontos percentuais), Porto Alegre (1,9 ponto percentual), São Paulo (1,8 ponto percentual) e Belo Horizonte (1,6 ponto percentual). As demais regiões não apresentaram variação.

A média de janeiro a outubro de 2010 do nível da ocupação, foi estimada em 53,1%, apresentando elevação de 1,2 ponto percentual quando comparada com o mesmo período de 2009 (51,9%).

O número de trabalhadores com carteira de trabalho assinada no setor privado foi estimado em 10,3 milhões em outubro de 2010, para o conjunto das seis regiões, ficando estável na análise mensal. Esta estimativa, na comparação anual, cresceu 8,4%, representando um adicional de 805 mil postos de trabalho com carteira assinada nesse período.

O contingente de desocupados, estimado em 1,4 milhão no agregado das seis regiões investigadas, em relação a setembro não variou. Frente a outubro de

2009 apresentou queda expressiva no contingente (17,6%), ou seja, menos 309 mil pessoas nessa condição.

A taxa de desocupação de outubro (6,1%), foi a menor desde o início da série da pesquisa iniciada em março de 2002 para o conjunto das seis regiões metropolitanas. Esta taxa foi considerada estável frente a observada em setembro (6,2%). No confronto anual (7,5%) esse indicador recuou *1,4 ponto percentual*.

A média de janeiro a outubro da taxa de desocupação, foi estimada em 7,0%, registrando decréscimo de *1,3 ponto percentual* em comparação com igual período do ano passado (8,3%).

Regionalmente, a taxa de desocupação não registrou variação significativa frente ao mês anterior. Na análise anual foram registrados declínios em Recife (1,5 p.p.), Belo Horizonte (0,8 p.p.), São Paulo (2,7 p.p.) e em Porto Alegre (1,4 p.p.). Em Salvador e no Rio de Janeiro a taxa ficou estável.

O rendimento médio real habitual dos trabalhadores, apurado em outubro de 2010 em R\$ 1.515,40, no conjunto das seis regiões, apresentou estabilidade na comparação mensal. Frente a outubro do ano passado, o poder de compra do rendimento médio de trabalho dos ocupados aumentou 6,5%.

O rendimento médio real habitual dos trabalhadores na análise regional, em relação a setembro apresentou aumento em Recife (2,9%), Salvador (2,6%) e no Rio de Janeiro (1,6%). Foi registrado declínio em Belo Horizonte (1,7%), Porto Alegre (1,4%) e em São Paulo (0,4%). Frente a outubro de 2009, também todas as regiões tiveram alta: Recife (22,7%), Salvador (6,4%), Belo Horizonte (8,1%), Rio de Janeiro (11,7%), São Paulo (1,9%) e Porto Alegre (7,0%).

A massa de rendimento médio real habitual dos ocupados, estimada em 34,3 bilhões em outubro de 2010, ficou 0,8% maior do que a registrada em setembro. Em relação a outubro do ano passado, a massa cresceu 10,8%.

#### Rendimento por posição na ocupação na análise mensal:

Foi verificado ganho:

- Empregados sem carteira de trabalho assinada no setor privado, 1,2%;
- Militares ou funcionários públicos estatutários, 0,5%; e
- Trabalhadores por conta própria, 2,0%.

#### Rendimento por posição na ocupação na análise mensal:

Foi verificada estabilidade:

- Empregados com carteira de trabalho assinada no setor privado.

#### Rendimento por posição na ocupação na análise anual:

Foi verificado ganho:

- Empregados com carteira de trabalho assinada no setor privado, 2,8%;
- Empregados sem carteira de trabalho assinada no setor privado, 12,8%;
- Militares ou funcionários públicos estatutários, 6,5%; e
- Trabalhadores por conta própria, 6,6%.

#### Rendimento por grupamentos de atividade na análise mensal:

Foi verificado ganho:

- Indústria extrativa, de transformação e distribuição de eletricidade, gás e água, 3,4%;
- Educação, saúde, serviços sociais, administração pública, defesa e seguridade social, 1,3%; e
- Outros serviços, 3,8%.

Foi verificado recuo:

- Construção, 3,8%;
- Comércio, reparação de veículos automotores e de objetos pessoais e domésticos e comércio a varejo de combustíveis, 2,2%; e

- Serviços prestados a empresas, aluguéis, atividades imobiliárias e intermediação financeira, 2,0%;

Foi verificada estabilidade:

- Serviços domésticos.

#### **Rendimento por grupamentos de atividade na análise anual:**

Foi verificado ganho:

- Indústria extrativa, de transformação e distribuição de eletricidade, gás e água, 1,6%;
- Construção, 10,1%;
- Comércio, reparação de veículos automotores e de objetos pessoais e domésticos e comércio a varejo de combustíveis, 3,6%;
- Serviços prestados a empresas, aluguéis, atividades imobiliárias e intermediação financeira, 4,2%;
- Educação, saúde, serviços sociais, administração pública, defesa e seguridade social, 7,6%;
- Serviços domésticos, 8,5%; e
- Outros serviços, 9,1%.

#### **Massa de Rendimento na análise mensal:**

Foi verificado ganho:

- Real habitual dos ocupados foi estimada em 34,3 bilhões, 0,8%;
- Real habitual dos assalariados (incluindo os empregados e trabalhadores domésticos foi estimada em 24,1 bilhões), 0,8%;
- Real efetivo dos ocupados<sup>1</sup> foi estimada em 34,1 bilhões, 1,0%; e
- Real efetivo dos assalariados<sup>1</sup> (incluindo os empregados e trabalhadores domésticos foi estimada em 24,1 bilhões), 1,3%.

#### **Massa de Rendimento na análise anual:**

Foi verificado ganho:

- Real habitual dos ocupados, 10,8%;
- Real habitual dos assalariados (incluindo empregados e trabalhadores domésticos), 11,7%;
- Real efetivo dos ocupados<sup>1</sup>, 11,1%; e
- Real efetivo dos assalariados<sup>1</sup> (incluindo empregados e trabalhadores domésticos), 12,6%.

#### **Rendimento domiciliar *per capita* na análise mensal:**

- Foi verificada estabilidade: Real habitual dos ocupados.

#### **Rendimento domiciliar *per capita* na análise anual:**

- Foi verificado ganho: Real habitual dos ocupados, 8,1%.

<sup>1</sup> O rendimento efetivo é o rendimento do mês anterior ao que foi realizada a coleta.

O gráfico a seguir mostra a evolução da taxa de desocupação de SETEMBRO de 2009 a OUTUBRO de 2010, no total das seis regiões metropolitanas abrangidas pela pesquisa

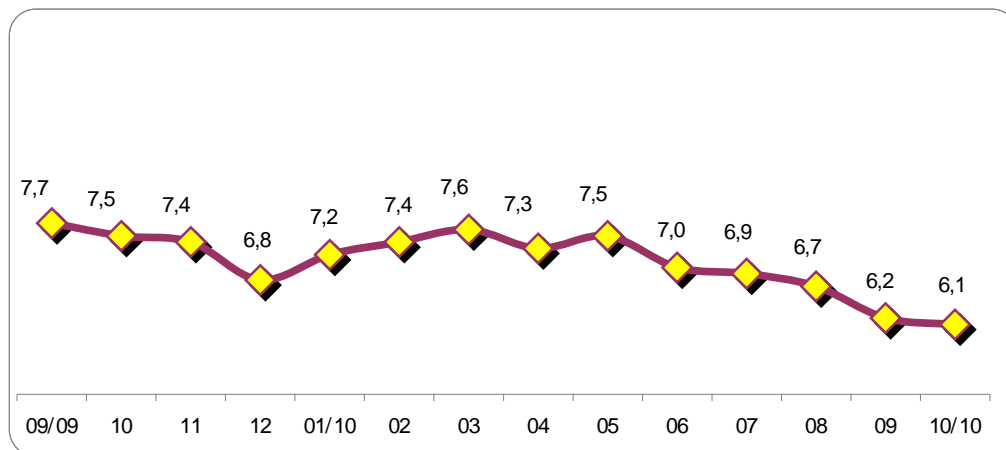

FONTE: IBGE, Diretoria de Pesquisas, Coordenação de Trabalho e Rendimento, Pesquisa Mensal de Emprego.

O gráfico a seguir mostra a evolução da taxa de desocupação de MARÇO de 2002 a OUTUBRO de 2010, no total das seis regiões metropolitanas abrangidas pela pesquisa

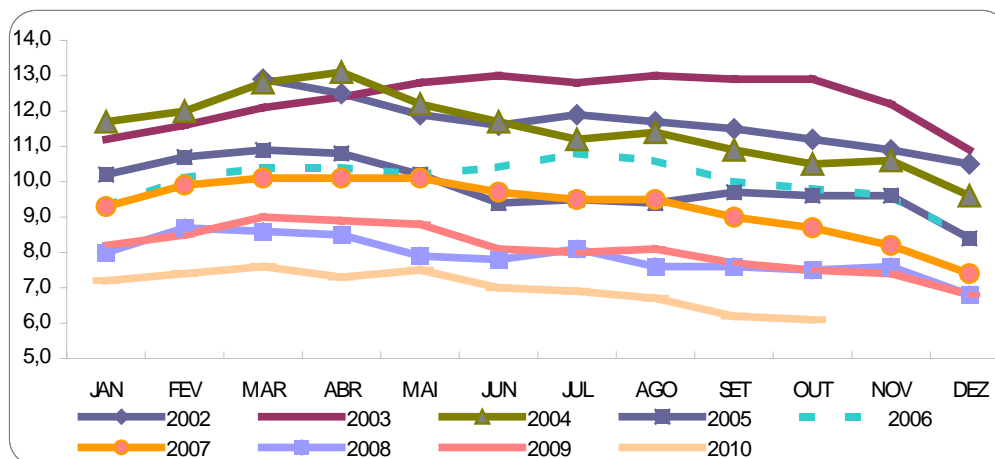

FONTE: IBGE, Diretoria de Pesquisas, Coordenação de Trabalho e Rendimento, Pesquisa Mensal de Emprego.

O gráfico a seguir mostra a evolução da taxa de desocupação dos meses de AGOSTO, SETEMBRO e OUTUBRO de 2002 a 2010, no total das seis regiões metropolitanas abrangidas pela pesquisa

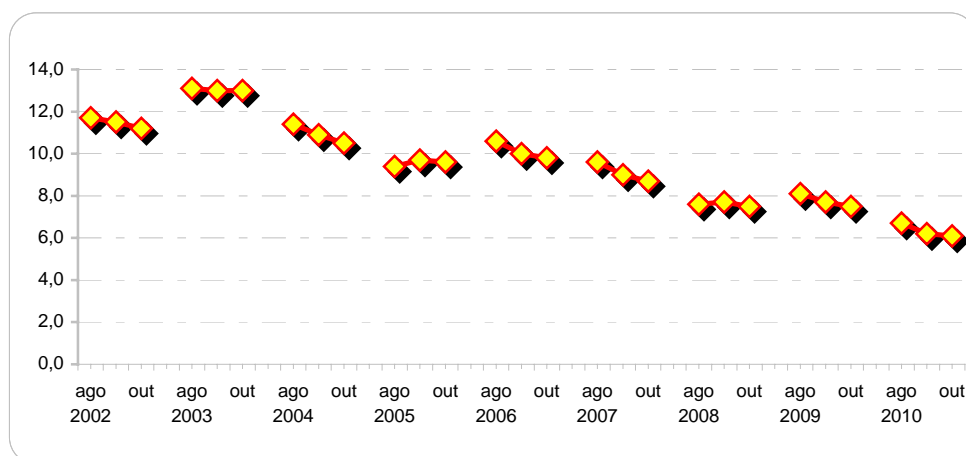

FONTE: IBGE, Diretoria de Pesquisas, Coordenação de Trabalho e Rendimento, Pesquisa Mensal de Emprego.

**Indicadores de distribuição da população em idade ativa, por região metropolitana,  
segundo algumas características em outubro de 2010**

População em idade ativa (%)	Total das 6 áreas	Recife	Salvador	Belo Horizonte	Rio de Janeiro	São Paulo	Porto Alegre
<b>sexo:</b>							
Masculino	46,2	44,9	45,8	46,5	46,3	46,4	46,8
Feminino	53,8	55,1	54,2	53,5	53,7	53,6	53,2
<b>faixa etária:</b>							
10 a 14 anos	9,0	9,0	8,9	9,4	8,8	9,1	9,1
15 a 17 anos	5,4	6,0	5,8	5,9	5,0	5,3	5,5
16 a 24 anos	16,5	18,1	17,8	18,1	14,9	16,6	15,8
18 a 24 anos	12,9	14,1	13,9	14,1	11,6	13,0	12,2
25 a 49 anos	43,5	44,2	45,6	43,9	41,1	44,4	43,1
50 anos ou mais	29,2	26,7	25,7	26,6	33,5	28,2	30,1
<b>anos de estudo:</b>							
Sem instrução e menos de 1 ano	3,6	5,3	3,7	3,5	3,5	3,5	2,7
1 a 3 anos	6,9	8,0	8,2	7,8	7,1	5,9	7,7
4 a 7 anos	26,5	26,3	24,6	28,3	25,8	26,0	30,6
8 a 10 anos	18,2	17,7	17,1	18,9	18,0	18,4	18,7
11 anos ou mais	44,7	42,1	46,3	41,5	45,5	46,1	40,2

FONTE: IBGE, Diretoria de Pesquisas, Coordenação de Trabalho e Rendimento, Pesquisa Mensal de Emprego.

**Indicadores de distribuição da população economicamente ativa, por região metropolitana,  
segundo algumas características em outubro de 2010**

População economicamente ativa (%)	Total das 6 áreas	Recife	Salvador	Belo Horizonte	Rio de Janeiro	São Paulo	Porto Alegre
<b>sexo:</b>							
Masculino	53,7	54,4	51,2	52,7	55,1	53,6	53,8
Feminino	46,3	45,6	48,8	47,3	44,9	46,4	46,2
<b>condição na família:</b>							
Principal responsável	46,3	43,2	45,4	43,3	50,7	44,8	48,6
Outros membros	53,7	56,8	54,6	56,7	49,3	55,2	51,4
<b>faixa etária:</b>							
10 a 14 anos	0,2	0,2	0,1	0,4	0,1	0,1	0,2
15 a 17 anos	1,9	1,6	1,6	2,8	1,0	2,1	2,4
18 a 24 anos	15,9	16,4	15,5	17,3	13,1	17,1	15,7
25 a 49 anos	61,5	63,2	63,8	60,2	61,3	61,1	61,8
50 anos ou mais	20,6	18,6	19,0	19,2	24,5	19,6	20,0
<b>anos de estudo:</b>							
Sem instrução e menos de 1 ano	1,7	2,3	1,8	1,7	1,6	1,7	1,1
1 a 3 anos	3,4	3,9	4,3	3,8	3,4	3,0	3,5
4 a 7 anos	17,4	18,2	16,8	20,6	17,0	15,9	21,9
8 a 10 anos	18,0	16,9	16,5	19,4	18,1	17,8	20,1
11 anos ou mais	59,4	58,2	60,4	54,3	59,8	61,7	53,3

FONTE: IBGE, Diretoria de Pesquisas, Coordenação de Trabalho e Rendimento, Pesquisa Mensal de Emprego.



O gráfico a seguir mostra a evolução, de SETEMBRO de 2009 a OUTUBRO de 2010, da população economicamente ativa, para o total das seis regiões metropolitanas abrangidas pela pesquisa

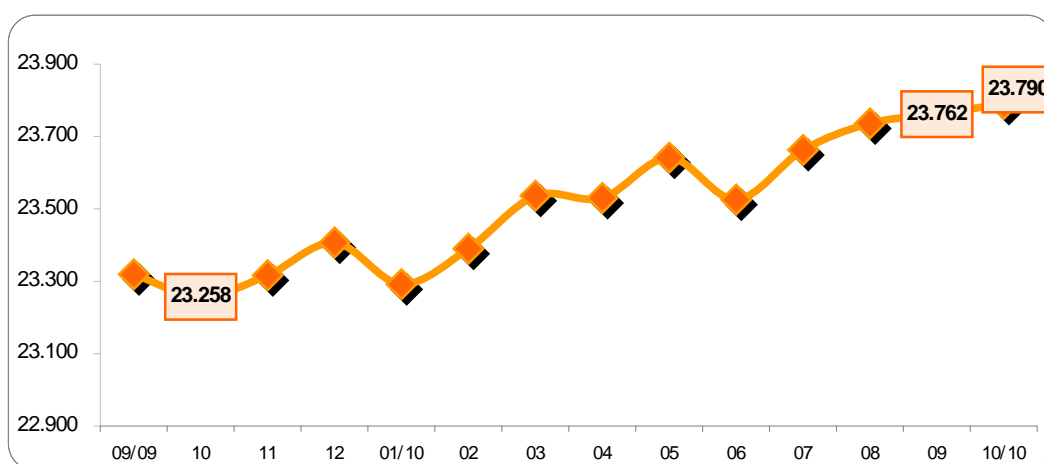

FONTE: IBGE, Diretoria de Pesquisas, Coordenação de Trabalho e Rendimento, Pesquisa Mensal de Emprego.

O gráfico a seguir mostra a evolução, de SETEMBRO de 2009 a OUTUBRO de 2010, da taxa de atividade, para o total das seis regiões metropolitanas abrangidas pela pesquisa

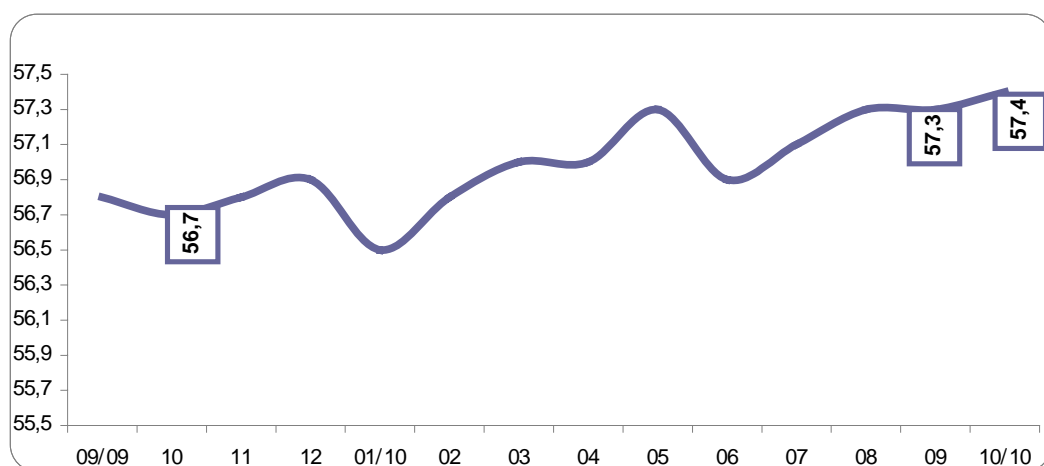

FONTE: IBGE, Diretoria de Pesquisas, Coordenação de Trabalho e Rendimento, Pesquisa Mensal de Emprego.

O gráfico a seguir mostra a evolução, de SETEMBRO de 2009 a OUTUBRO de 2010, do nível da ocupação, para o total das seis regiões metropolitanas abrangidas pela pesquisa.

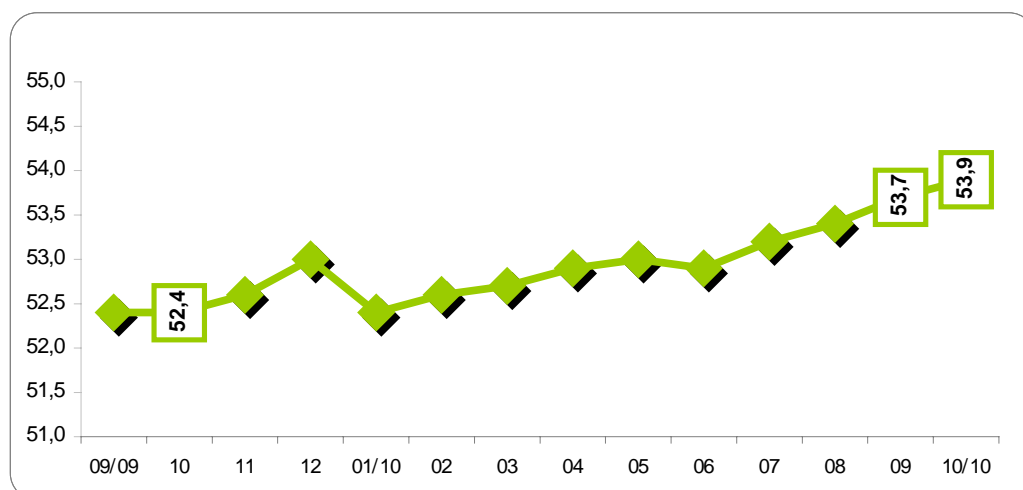

FONTE: IBGE, Diretoria de Pesquisas, Coordenação de Trabalho e Rendimento, Pesquisa Mensal de Emprego.

## Evolução do nível da ocupação, por região metropolitana, desde março de 2002

(Continua na página seguinte)

Nível da ocupação							
Mês/ano	TOTAL	Recife	Salvador	Belo Horizonte	Rio de Janeiro	São Paulo	Porto Alegre
mar/02	47,9	43,1	45,6	47,0	48,0	49,2	48,6
abr/02	48,0	42,6	46,4	47,1	48,6	49,0	49,5
mai/02	48,2	42,3	46,4	47,3	48,8	49,1	50,0
jun/02	48,4	41,6	46,4	48,1	48,8	49,3	50,9
jul/02	48,6	41,9	46,9	49,0	48,8	49,3	51,7
ago/02	49,2	41,5	48,5	49,4	49,7	49,9	52,2
set/02	49,4	42,7	49,1	50,0	49,1	50,4	51,6
out/02	49,7	42,7	49,2	50,8	49,4	50,4	52,7
nov/02	50,0	42,9	49,0	50,5	49,6	51,0	53,0
dez/02	49,5	43,1	49,1	49,5	48,7	50,8	52,0
jan/03	49,9	44,5	48,4	49,7	49,8	50,9	51,3
fev/03	49,7	44,9	48,0	49,3	49,2	51,0	51,2
mar/03	49,7	44,3	47,5	49,2	49,5	51,1	51,1
abr/03	49,7	43,7	48,1	50,4	49,4	50,7	51,3
mai/03	49,7	43,8	47,8	50,3	49,8	50,7	51,3
jun/03	49,9	43,4	47,5	50,1	50,0	51,1	51,3
jul/03	49,7	44,0	47,3	49,2	49,8	51,1	50,6
ago/03	50,0	44,6	47,9	50,3	50,1	51,1	51,4
set/03	50,6	44,7	47,7	51,2	49,9	52,4	51,4
out/03	50,2	44,1	47,9	50,7	49,9	51,7	51,5
nov/03	50,8	44,0	48,8	51,3	50,1	52,4	52,2
dez/03	50,6	44,6	49,0	50,9	49,1	52,7	52,0
jan/04	49,6	43,1	48,0	49,5	48,6	51,5	51,2
fev/04	49,6	43,0	47,6	50,0	49,5	51,2	50,1
mar/04	49,8	43,2	47,1	50,3	49,9	51,3	50,5
abr/04	50,0	43,8	46,9	50,8	50,0	51,4	50,9
mai/04	50,3	43,5	47,5	50,7	49,9	52,2	51,1
jun/04	50,4	43,0	47,6	51,2	50,1	52,1	51,3
jul/04	50,8	43,2	48,0	51,5	50,5	52,6	51,2
ago/04	51,0	43,0	49,1	52,3	50,9	52,6	51,1
set/04	51,4	44,0	49,9	52,3	51,2	53,0	51,9
out/04	51,4	44,2	50,3	52,0	50,3	53,3	52,4
nov/04	51,4	43,8	50,2	52,0	50,0	53,6	52,1
dez/04	51,3	44,1	49,8	51,4	49,8	53,5	52,8
jan/05	50,4	43,0	49,4	49,9	49,7	52,4	51,5
fev/05	50,3	42,2	48,8	49,9	49,8	52,4	50,9
mar/05	50,6	42,6	48,7	50,1	49,7	53,2	50,7
abr/05	50,5	42,5	48,2	50,6	49,2	53,0	51,4
mai/05	51,2	43,4	49,0	52,1	49,5	53,6	52,7
jun/05	51,1	43,5	49,2	52,1	49,8	53,3	52,5
jul/05	51,0	43,1	49,5	51,3	49,5	53,4	52,4
ago/05	51,2	43,1	50,0	51,3	49,8	53,5	52,5
set/05	51,5	43,2	50,2	52,5	50,4	53,5	52,4
out/05	51,4	43,8	49,9	52,2	49,9	53,5	52,6
nov/05	51,3	43,2	49,9	52,3	50,2	53,3	53,1
dez/05	51,5	43,4	50,0	52,6	50,2	53,4	53,0
jan/06	50,8	42,6	49,9	51,4	49,9	52,8	51,7
fev/06	50,6	42,4	49,7	51,2	49,7	52,7	51,2
mar/06	50,6	42,2	49,4	51,7	49,5	52,6	51,8
abr/06	50,4	43,2	48,4	51,7	49,3	52,3	51,3
mai/06	50,5	43,7	48,5	53,2	49,1	52,1	52,0
jun/06	50,9	43,8	49,2	53,6	49,1	52,6	52,7
jul/06	51,1	43,5	49,3	53,8	49,7	52,8	52,0
ago/06	51,5	43,1	49,7	54,4	50,4	53,1	52,7
set/06	52,0	45,1	49,9	54,8	50,8	53,7	52,9
out/06	51,8	44,9	49,9	54,3	50,6	53,6	52,1
nov/06	51,9	45,6	51,1	54,1	50,0	53,8	52,2
dez/06	51,8	45,0	51,5	54,1	50,2	53,7	51,9

(continuação da página anterior)

Nível da ocupação							
Mês/ano	TOTAL	Recife	Salvador	Belo Horizonte	Rio de Janeiro	São Paulo	Porto Alegre
jan/07	51,2	43,9	51,2	53,1	49,9	53,0	50,6
fev/07	50,8	43,1	50,7	52,9	49,5	52,7	50,6
mar/07	51,1	42,9	50,6	53,4	49,6	53,0	51,6
abr/07	50,8	42,7	50,1	53,8	48,8	52,8	52,2
mai/07	50,8	42,8	50,8	53,4	48,9	52,6	52,0
jun/07	51,3	42,7	50,8	53,8	49,1	53,6	52,3
jul/07	51,4	43,2	50,9	54,8	49,4	53,3	52,3
ago/07	51,9	43,1	51,0	55,0	50,0	54,0	52,8
set/07	52,3	43,1	50,9	55,0	50,6	54,5	53,2
out/07	<b>52,4</b>	<b>43,0</b>	<b>50,4</b>	<b>54,9</b>	<b>50,7</b>	<b>54,8</b>	<b>53,2</b>
nov/07	52,6	43,4	51,5	55,6	50,3	54,9	54,0
dez/07	52,3	43,5	51,4	55,4	49,9	54,7	53,6
jan/08	51,9	43,1	51,0	54,4	49,8	54,1	53,4
fev/08	51,6	42,0	50,4	54,5	49,6	53,8	53,1
mar/08	51,8	42,2	49,7	54,3	50,1	54,2	53,2
abr/08	52,0	41,7	50,2	55,4	50,1	54,3	53,3
mai/08	52,1	41,2	49,8	54,7	50,0	54,9	54,4
jun/08	52,5	42,6	49,7	55,0	50,2	55,6	54,0
jul/08	52,3	43,3	49,5	55,3	50,0	54,9	54,2
ago/08	52,6	42,9	50,1	55,9	50,3	55,2	54,2
set/08	53,0	43,9	50,5	55,8	50,7	55,7	54,4
out/08	<b>53,4</b>	<b>43,7</b>	<b>50,6</b>	<b>56,3</b>	<b>51,1</b>	<b>56,4</b>	<b>54,5</b>
nov/08	53,2	43,0	50,7	56,3	50,8	56,0	55,0
dez/08	53,2	45,1	50,7	55,4	50,9	55,7	55,0
jan/09	52,1	43,8	50,4	54,1	50,2	54,4	53,3
fev/09	51,6	42,9	49,9	53,6	49,7	54,1	51,8
mar/09	51,5	42,9	50,1	53,9	49,4	54,0	52,4
abr/09	51,5	42,0	49,4	53,9	49,4	54,2	52,4
mai/09	51,6	42,9	49,3	54,4	49,5	54,2	52,1
jun/09	51,9	42,8	49,3	54,7	50,1	54,4	52,4
jul/09	52,1	42,9	49,5	55,3	49,9	54,9	52,6
ago/09	52,2	42,6	50,0	54,7	50,3	54,9	53,4
set/09	52,4	42,6	51,1	55,3	50,1	55,1	53,4
out/09	<b>52,4</b>	<b>43,5</b>	<b>51,2</b>	<b>55,8</b>	<b>50,0</b>	<b>54,7</b>	<b>54,0</b>
nov/09	52,6	43,7	50,8	55,9	50,6	54,9	53,9
dez/09	53,0	45,0	51,0	56,8	50,9	55,2	54,0
jan/10	52,4	43,8	50,6	55,6	51,1	54,3	53,2
fev/10	52,6	44,8	50,4	55,0	51,6	54,4	53,2
mar/10	52,7	45,3	50,9	56,2	51,0	54,4	52,9
abr/10	52,9	45,8	51,6	56,1	50,6	55,1	52,6
mai/10	53,0	45,8	51,5	56,6	51,0	55,1	52,9
jun/10	52,9	45,7	51,0	56,4	50,7	55,1	53,4
jul/10	53,2	44,7	50,9	56,6	50,8	55,7	54,1
ago/10	53,4	45,4	51,0	57,1	51,1	55,7	54,7
set/10	53,7	47,3	51,6	57,3	50,8	56,0	55,3
out/10	<b>53,9</b>	<b>47,4</b>	<b>51,9</b>	<b>57,4</b>	<b>50,3</b>	<b>56,5</b>	<b>55,9</b>

FONTE: IBGE, Diretoria de Pesquisas, Coordenação de Trabalho e Rendimento, Pesquisa Mensal de Emprego.

**Indicadores de distribuição da população ocupada, por região metropolitana, segundo algumas características em outubro de 2010**

População ocupada (%)	Total das 6 áreas	Recife	Salvador	Belo Horizonte	Rio de Janeiro	São Paulo	Porto Alegre
<b>sexo:</b>							
Masculino	54,6	55,5	52,6	53,5	56,2	54,2	54,4
Feminino	45,4	44,5	47,4	46,5	43,8	45,8	45,6
<b>faixa etária:</b>							
10 a 14 anos	0,1	0,2	0,1	0,3	0,1	0,1	0,2
15 a 17 anos	1,5	1,3	1,1	2,3	0,8	1,8	2,1
18 a 24 anos	14,7	14,5	13,3	16,2	11,9	16,0	15,2
25 a 49 anos	62,2	64,1	64,9	61,1	61,8	61,9	62,1
50 anos ou mais	21,5	19,9	20,5	20,0	25,5	20,3	20,5
<b>anos de estudo:</b>							
Sem instrução e menos de 1 ano	1,7	2,4	1,9	1,7	1,7	1,7	1,1
1 a 3 anos	3,4	4,0	4,2	3,9	3,5	3,0	3,6
4 a 7 anos	17,5	18,4	16,6	20,8	16,9	16,1	21,8
8 a 10 anos	17,6	16,6	16,1	18,8	17,7	17,2	19,8
11 anos ou mais	59,6	58,2	61,0	54,6	60,1	61,8	53,6
<b>tamanho do empreendimento:</b>							
1 a 5 pessoas	33,2	38,8	39,3	32,6	37,2	29,5	33,6
6 a 10 pessoas	5,9	5,8	6,1	6,3	5,2	5,8	7,9
11 ou mais pessoas	60,8	55,5	54,6	61,1	57,6	64,8	58,5
<b>tempo de permanência no trabalho:</b>							
Até 30 dias	1,9	3,0	1,8	3,4	1,1	1,7	2,4
31 dias a menos de 1 ano	19,7	20,7	20,6	24,0	15,1	20,2	22,6
1 ano a menos de 2 anos	11,5	11,0	11,3	11,8	10,6	12,0	11,5
2 anos ou mais	66,9	65,3	66,3	60,8	73,2	66,1	63,5
<b>horas habitualmente trabalhadas por semana:</b>							
Até 39 horas	18,0	23,6	23,1	21,2	17,5	15,6	17,5
40 a 44 horas	52,5	46,0	53,3	54,8	48,4	53,4	60,1
45 horas e mais	29,6	30,4	23,6	24,0	34,1	31,0	22,5

FONTE: IBGE, Diretoria de Pesquisas, Coordenação de Trabalho e Rendimento, Pesquisa Mensal de Emprego.

O gráfico a seguir mostra a evolução, de SETEMBRO de 2009 a OUTUBRO de 2010, da população ocupada para o total das seis regiões metropolitanas abrangidas pela pesquisa

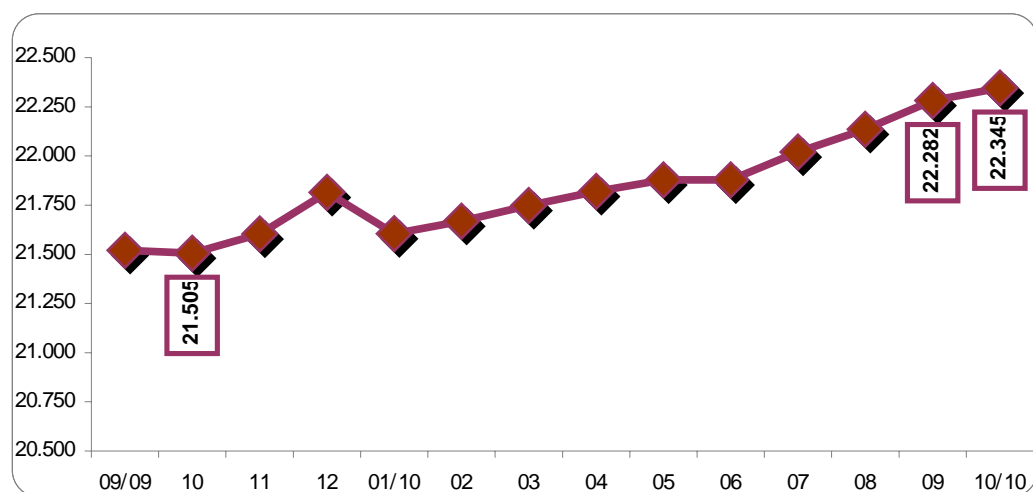

FONTE: IBGE, Diretoria de Pesquisas, Coordenação de Trabalho e Rendimento, Pesquisa Mensal de Emprego.

**Indicadores de distribuição da população ocupada, por região metropolitana, segundo os grupamentos de atividade, para os meses de outubro no período 2002 a 2010**

Distribuição da população ocupada por grupamentos de atividade (%)								
Grupamentos de atividade	Mês/ano	Total das 6 áreas	Recife	Salvador	Belo Horizonte	Rio de Janeiro	São Paulo	Porto Alegre
Indústria extrativa, de transformação e distribuição de eletricidade, gás e água	out/02	17,2	12,0	11,6	17,9	11,5	20,8	24,4
	out/03	17,5	12,1	11,4	17,9	12,4	21,3	22,9
	out/04	17,9	12,7	10,4	17,9	12,1	22,2	24,1
	out/05	17,7	11,5	10,3	17,7	12,0	22,3	23,1
	out/06	17,6	11,6	10,3	17,6	12,2	22,1	22,3
	out/07	17,2	11,5	10,5	17,2	12,4	21,3	21,4
	out/08	16,9	10,9	9,8	18,3	11,7	20,7	21,6
	out/09	16,9	9,1	10,2	17,0	12,9	20,6	21,5
	out/10	16,6	10,8	10,2	16,6	12,1	20,3	21,5
Construção	out/02	7,6	6,2	8,9	8,4	8,2	7,2	7,3
	out/03	7,2	6,3	8,2	8,0	7,2	7,1	6,7
	out/04	7,3	6,4	8,6	8,1	7,6	7,1	6,3
	out/05	7,2	6,1	8,2	8,3	8,2	6,5	6,2
	out/06	7,1	7,1	8,8	8,8	7,3	6,4	6,6
	out/07	7,0	6,3	8,6	8,8	7,0	6,4	6,9
	out/08	7,3	6,9	9,2	8,2	7,4	6,9	6,9
	out/09	7,5	7,1	9,0	8,7	7,0	7,2	7,0
	out/10	7,3	7,2	9,2	9,2	6,9	6,7	7,5
Comércio, reparação de veículos automotores e de objetos pessoais e domésticos e comércio a varejo de combustíveis	out/02	20,1	25,7	21,5	17,8	20,3	19,7	19,1
	out/03	19,9	25,2	21,4	18,3	19,2	19,6	19,8
	out/04	19,3	25,4	22,2	19,4	18,3	18,5	18,6
	out/05	19,7	26,4	21,2	19,2	19,6	18,5	19,5
	out/06	19,7	26,3	21,5	17,5	19,8	18,9	19,8
	out/07	19,4	24,6	22,1	19,4	18,4	18,8	19,4
	out/08	19,2	25,7	20,4	17,9	19,3	18,1	20,6
	out/09	19,0	26,6	20,0	18,6	18,0	17,9	21,5
	out/10	18,7	24,9	20,1	18,2	17,4	18,0	20,3
Serviços prestados a empresa, aluguéis, atividades imobiliárias e intermediação financeira	out/02	13,4	10,9	12,0	12,1	14,9	14,0	10,9
	out/03	13,7	11,8	12,5	12,0	15,4	14,0	11,6
	out/04	13,9	11,9	12,2	11,5	15,4	14,6	12,0
	out/05	14,3	12,5	12,5	13,1	15,1	15,0	13,0
	out/06	14,2	11,2	13,6	12,6	15,2	14,8	13,0
	out/07	14,7	12,8	13,2	12,2	16,0	15,4	12,9
	out/08	15,0	13,0	15,3	13,0	15,0	16,1	13,1
	out/09	15,2	13,4	14,4	13,4	15,7	16,3	13,3
	out/10	15,3	13,5	13,0	13,7	16,1	16,5	13,5
Educação, saúde, serviços sociais, administração pública, defesa e seguridade social	out/02	16,3	20,0	17,9	16,6	18,2	14,0	16,6
	out/03	16,1	18,8	17,8	16,6	17,9	14,0	17,2
	out/04	15,4	17,8	17,3	15,8	17,9	12,9	16,2
	out/05	15,7	18,6	18,6	15,1	17,9	13,5	16,4
	out/06	15,4	19,4	18,3	16,5	17,5	12,7	16,0
	out/07	15,8	19,1	17,5	16,8	18,2	13,4	15,5
	out/08	16,1	19,2	18,3	16,9	18,8	13,6	15,8
	out/09	15,9	18,8	19,6	16,5	18,4	13,4	15,1
	out/10	16,5	18,8	20,6	17,0	19,2	13,9	15,7
Serviços domésticos	out/02	7,6	6,1	8,9	10,0	8,3	6,8	6,1
	out/03	7,5	7,2	9,1	9,9	7,5	6,8	7,0
	out/04	8,0	7,6	9,1	9,3	8,7	7,5	6,9
	out/05	8,0	7,1	9,9	9,5	7,8	7,8	7,1
	out/06	8,2	7,4	10,2	9,1	8,2	8,0	7,2
	out/07	8,1	8,1	9,7	8,7	8,6	7,5	7,0
	out/08	7,6	7,5	8,6	8,9	8,5	6,9	6,1
	out/09	7,9	8,2	8,7	8,7	8,7	7,3	6,2
	out/10	7,2	7,1	8,5	7,8	7,7	6,8	5,9
Outros serviços (alojamento, transporte, limpeza urbana e serviços pessoais)	out/02	17,1	17,4	18,2	16,3	18,0	16,9	14,7
	out/03	17,3	17,2	18,6	16,2	19,6	16,5	14,2
	out/04	17,4	17,1	19,5	17,1	19,5	16,4	15,1
	out/05	16,8	16,8	18,5	16,4	18,7	16,0	14,0
	out/06	17,1	16,2	16,4	17,1	19,5	16,4	14,4
	out/07	17,1	16,7	17,5	16,1	18,8	16,6	16,1
	out/08	17,2	15,9	17,6	16,2	18,8	17,2	15,1
	out/09	17,0	15,9	17,5	16,6	18,7	16,8	14,6
	out/10	17,7	17,0	18,0	17,0	20,1	17,3	14,8

**Indicadores de distribuição da população ocupada, por região metropolitana, segundo a posição na ocupação, para os meses de outubro, no período 2002 a 2010**

Distribuição da população ocupada por posição na ocupação (%)								
Posição na ocupação	Mês/ano	Total 6 áreas	Recife	Salvador	Belo Horizonte	Rio de Janeiro	São Paulo	Porto Alegre
Empregados com carteira de trabalho assinada no setor privado	out/02	40,5	31,2	35,2	39,6	37,2	44,9	42,1
	out/03	39,5	29,9	36,6	38,8	36,9	42,7	42,1
	out/04	39,2	32,2	33,5	40,5	36,3	42,3	41,6
	out/05	40,0	32,6	33,5	42,2	37,0	42,8	44,2
	out/06	41,5	33,3	35,5	42,1	38,3	45,1	43,9
	out/07	43,0	38,3	37,5	43,2	40,6	45,8	44,2
	out/08	44,4	38,4	39,5	45,5	39,4	48,1	47,2
	out/09	44,3	41,3	39,7	45,4	39,8	47,3	47,6
	out/10	46,3	41,0	40,8	47,1	42,4	49,7	48,1
Empregados sem carteira de trabalho assinada no setor privado	out/02	14,5	18,1	14,3	12,4	13,7	15,4	12,7
	out/03	15,5	17,7	13,4	14,0	14,2	17,4	11,9
	out/04	15,9	16,2	13,5	14,6	13,9	18,4	13,6
	out/05	15,7	16,2	14,9	13,6	14,2	17,7	13,4
	out/06	14,9	16,7	13,8	13,2	13,1	16,7	12,7
	out/07	13,9	13,7	13,7	13,1	11,5	15,6	13,2
	out/08	13,5	11,9	14,7	12,1	11,8	15,1	12,3
	out/09	12,5	10,4	12,3	11,3	10,8	14,4	11,6
	out/10	12,0	11,9	12,1	11,5	10,5	13,0	11,9
Militares e funcionários Públicos	out/02	7,8	9,7	8,3	7,7	10,1	6,0	7,9
	out/03	7,5	8,3	6,8	8,5	9,3	5,9	8,3
	out/04	7,4	9,2	7,3	7,7	9,6	5,7	8,1
	out/05	7,5	9,8	8,2	7,4	9,6	5,8	7,8
	out/06	7,2	9,5	7,3	7,6	8,7	5,9	7,3
	out/07	7,3	11,1	6,9	8,0	8,9	5,6	7,5
	out/08	7,7	11,1	7,1	8,4	10,1	5,8	7,3
	out/09	7,6	11,7	8,0	8,2	9,5	5,7	7,3
	out/10	7,9	11,1	8,6	8,2	9,9	6,2	6,9
Trabalhadores por conta própria	out/02	19,7	22,8	23,4	19,7	22,5	16,7	20,1
	out/03	20,3	24,5	24,2	19,8	22,7	17,7	20,4
	out/04	20,3	23,7	26,7	18,6	23,1	17,6	18,9
	out/05	19,5	22,5	23,2	17,7	23,0	17,1	17,9
	out/06	19,3	22,0	22,6	17,8	23,7	16,3	18,8
	out/07	19,2	20,5	22,9	17,5	22,0	17,4	18,3
	out/08	18,5	23,7	19,9	16,0	21,5	16,6	17,8
	out/09	19,2	22,3	21,5	16,6	22,6	17,3	18,2
	out/10	18,3	20,5	20,9	15,3	21,6	16,7	17,3
Empregadores	out/02	5,0	5,7	4,7	5,4	4,5	5,1	5,2
	out/03	5,4	5,2	4,1	5,3	5,7	5,5	4,9
	out/04	5,1	4,8	4,5	4,8	4,9	5,4	5,7
	out/05	5,1	4,9	4,5	5,2	4,8	5,3	5,1
	out/06	4,8	5,1	4,2	5,3	4,9	4,7	4,7
	out/07	4,7	3,9	4,1	4,9	4,7	4,8	5,0
	out/08	4,6	3,6	4,6	5,1	4,6	4,6	4,8
	out/09	4,5	3,4	4,0	5,3	4,4	4,6	4,6
	out/10	4,5	3,8	3,8	5,3	4,0	4,8	4,9

FONTE: IBGE, Diretoria de Pesquisas, Coordenação de Trabalho e Rendimento, Pesquisa Mensal de Emprego.

**Indicadores de distribuição da população ocupada, por região metropolitana, segundo a posição na ocupação e os grupamentos de atividade, para os meses de outubro, no período 2002 a 2010**

Grupamentos de atividade	Mês/ano	Empregados com carteira assinada	Empregados sem carteira assinada	Trabalhadores por conta própria	Empregadores
Indústria extrativa, de transformação e distribuição de eletricidade, gás e água	out/02	61,6	15,9	15,6	4,6
	out/03	60,2	17,0	16,1	4,9
	out/04	60,2	17,3	15,8	5,4
	out/05	60,9	16,7	16,3	4,5
	out/06	62,5	15,5	16,3	4,1
	out/07	64,2	14,0	16,2	4,2
	out/08	65,6	13,5	14,9	4,7
	out/09	65,0	12,7	16,5	4,0
	out/10	66,6	12,1	15,2	4,6
Construção	out/02	25,7	19,8	47,7	6,0
	out/03	25,3	22,6	44,1	7,3
	out/04	24,1	23,2	46,5	5,7
	out/05	23,8	24,4	46,2	5,1
	out/06	27,0	22,6	43,3	6,5
	out/07	28,5	20,2	45,0	6,1
	out/08	31,9	19,9	42,0	5,9
	out/09	33,1	18,5	43,6	4,6
	out/10	37,1	16,7	40,1	5,9
Comércio, reparação de veículos automotores e de objetos pessoais e domésticos e comércio a varejo de combustíveis	out/02	42,8	17,2	29,4	7,7
	out/03	39,5	18,5	31,4	8,2
	out/04	40,6	18,6	30,5	8,1
	out/05	42,1	18,2	29,6	8,1
	out/06	43,5	17,5	29,6	7,7
	out/07	44,6	17,1	28,9	7,6
	out/08	46,0	16,6	28,4	7,3
	out/09	45,9	15,5	29,1	7,9
	out/10	49,6	14,2	27,9	7,0
Serviços prestados a empresa, aluguéis, atividades imobiliárias e intermediação financeira	out/02	61,2	16,4	14,2	6,0
	out/03	59,6	17,1	15,7	5,7
	out/04	58,0	17,6	16,8	5,8
	out/05	61,6	16,5	14,1	6,0
	out/06	63,1	16,3	14,3	4,7
	out/07	65,1	14,6	13,9	5,0
	out/08	66,4	13,8	13,6	4,5
	out/09	66,2	13,4	14,0	4,7
	out/10	68,1	12,8	13,3	4,2
Educação, saúde, serviços sociais, administração pública, defesa e seguridade social	out/02	33,3	15,8	5,6	2,4
	out/03	34,1	15,3	6,1	2,3
	out/04	31,3	16,4	6,1	2,3
	out/05	30,6	16,9	5,8	2,5
	out/06	32,7	16,6	5,5	2,8
	out/07	33,5	16,0	5,8	2,3
	out/08	34,6	14,5	4,7	2,3
	out/09	35,1	14,1	5,2	1,9
	out/10	34,7	14,3	5,3	2,1
Outros serviços (alojamento, transporte, limpeza urbana e serviços pessoais)	out/02	45,0	20,0	25,6	5,5
	out/03	42,6	20,9	27,6	6,1
	out/04	43,1	21,7	26,8	5,4
	out/05	43,6	21,8	26,0	5,9
	out/06	44,6	21,0	26,1	5,5
	out/07	47,0	19,6	26,4	5,1
	out/08	46,6	20,1	25,7	5,3
	out/09	47,9	18,6	26,2	5,1
	out/10	49,8	17,5	25,3	5,1

FONTE: IBGE, Diretoria de Pesquisas, Coordenação de Trabalho e Rendimento, Pesquisa Mensal de Emprego.

**Indicadores de distribuição da população desocupada, por região metropolitana, segundo algumas características, em outubro de 2010**

População desocupada (%)	Total das 6 áreas	Recife	Salvador	Belo Horizonte	Rio de Janeiro	São Paulo	Porto Alegre
<b>sexo:</b>							
Masculino	40,9	41,8	38,0	37,7	36,9	44,5	40,0
Feminino	59,1	58,2	62,0	62,3	63,1	55,5	60,0
<b>faixa etária:</b>							
10 a 14 anos	0,5	0,4	0,1	1,4	0,4	0,5	0,3
15 a 17 anos	7,1	4,3	5,8	11,5	5,1	7,7	10,4
18 a 24 anos	34,7	37,6	35,2	37,5	33,1	34,9	27,8
25 a 49 anos	50,8	53,3	53,9	44,6	53,3	49,1	53,0
50 anos ou mais	6,9	4,4	4,9	5,1	8,1	7,8	8,4
<b>anos de estudo:</b>							
Sem Instrução e menos de 8 anos	19,5	21,6	24,4	20,5	21,3	15,3	27,3
8 a 10 anos	24,7	20,7	20,4	29,1	23,5	26,2	28,4
11 anos ou mais	55,8	57,7	55,2	50,4	55,2	58,6	44,3
<b>condição de trabalho:</b>							
Com trabalho anterior	80,5	77,9	77,6	81,8	76,9	83,0	85,2
Sem trabalho anterior	19,5	22,1	22,4	18,2	23,1	17,0	14,8
<b>condição na família:</b>							
Principal responsável	25,0	29,7	24,4	22,3	26,3	23,7	29,0
Outros membros	75,0	70,3	75,6	77,7	73,7	76,3	71,0
<b>com procura de trabalho:</b>							
Nos 7 dias	80,8	69,1	73,6	73,9	82,4	86,6	81,1
Nos 23 dias	19,2	30,9	26,4	26,1	17,6	13,4	18,9
<b>tempo de procura:</b>							
Até 30 dias	26,4	60,2	17,6	58,7	13,6	20,0	30,9
31 dias a menos de 6 meses	49,2	31,9	38,7	32,9	50,7	59,7	49,2
7 a 11 meses	8,2	2,6	10,1	3,8	12,0	7,9	8,0
1 ano a menos de 2 anos	9,5	3,0	16,9	3,5	13,7	8,2	6,3
2 anos ou mais	6,7	2,4	16,7	1,1	10,1	4,3	5,6

FONTE: IBGE, Diretoria de Pesquisas, Coordenação de Trabalho e Rendimento, Pesquisa Mensal de Emprego.

O gráfico a seguir mostra a evolução, de SETEMBRO de 2009 a OUTUBRO de 2010, da população desocupada, para o total das seis regiões metropolitanas abrangidas pela pesquisa.

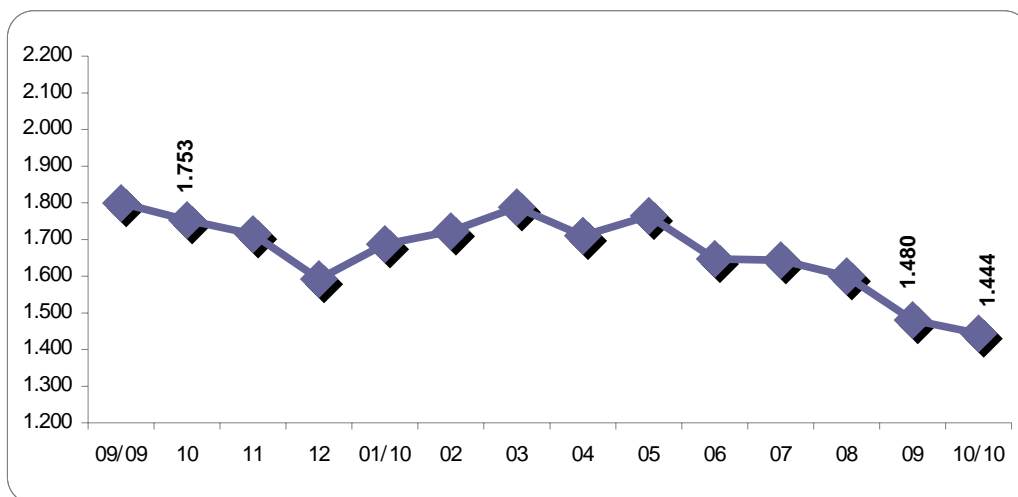

FONTE: IBGE, Diretoria de Pesquisas, Coordenação de Trabalho e Rendimento, Pesquisa Mensal de Emprego.



**A tabela a seguir mostra a evolução da taxa de desocupação, desde março de 2002**

(continua na página seguinte)

Taxa de desocupação por região metropolitana (%)							
Mês/ano	Total	Recife	Salvador	Belo Horizonte	Rio de Janeiro	São Paulo	Porto Alegre
mar/02	12,9	13,9	17,4	12,8	10,8	13,8	10,0
abr/02	12,5	13,4	15,9	11,6	10,5	13,6	10,2
mai/02	11,9	12,6	16,2	10,9	11,0	12,2	10,0
jun/02	11,6	12,3	15,1	10,6	10,1	12,5	8,7
jul/02	11,9	12,1	14,8	10,5	10,2	13,3	8,6
ago/02	11,7	11,9	14,4	11,3	10,1	13,1	7,8
set/02	11,5	12,1	14,3	10,7	9,7	12,8	8,3
out/02	<b>11,2</b>	<b>12,8</b>	<b>13,4</b>	<b>9,6</b>	<b>9,7</b>	<b>12,3</b>	<b>8,5</b>
nov/02	10,9	12,6	13,7	9,5	9,5	11,9	7,9
dez/02	10,5	11,3	14,8	8,3	8,9	11,7	7,5
jan/03	11,2	11,7	15,2	9,8	8,3	13,0	7,9
fev/03	11,6	12,1	15,0	10,1	8,6	13,6	8,6
mar/03	12,1	12,7	16,2	10,3	9,1	13,9	10,0
abr/03	12,5	14,0	16,7	10,5	9,2	14,3	9,8
mai/03	12,9	15,1	17,3	11,0	9,6	14,6	10,2
jun/03	13,0	14,9	17,9	12,1	9,8	14,5	10,2
jul/03	12,8	14,2	17,6	11,4	9,6	14,5	9,5
ago/03	13,1	15,0	17,6	12,1	9,5	14,9	9,8
set/03	13,0	15,0	17,6	10,8	9,7	14,8	10,1
out/03	<b>13,0</b>	<b>14,4</b>	<b>17,0</b>	<b>11,2</b>	<b>9,4</b>	<b>15,0</b>	<b>10,1</b>
nov/03	12,2	14,0	16,4	10,3	8,9	14,0	9,4
dez/03	10,9	12,1	15,7	10,4	8,6	11,8	7,9
jan/04	11,7	12,8	16,2	12,3	8,9	12,9	7,6
fev/04	12,0	12,7	17,1	11,9	8,6	13,6	8,5
mar/04	12,8	12,6	17,1	12,1	9,8	14,6	9,6
abr/04	13,1	14,3	16,6	11,4	10,7	14,5	10,7
mai/04	12,2	13,3	16,2	10,9	9,6	13,6	9,7
jun/04	11,7	12,8	14,9	10,5	8,9	13,3	9,5
jul/04	11,2	13,4	14,9	10,7	8,1	12,5	8,9
ago/04	11,4	13,5	16,6	10,2	8,6	12,6	8,5
set/04	10,9	12,4	15,6	10,2	8,8	11,7	8,7
out/04	<b>10,5</b>	<b>12,1</b>	<b>15,8</b>	<b>9,6</b>	<b>8,5</b>	<b>11,2</b>	<b>7,6</b>
nov/04	10,7	11,2	15,9	9,2	9,4	11,2	7,8
dez/04	9,6	11,1	15,4	8,5	8,5	9,8	6,6
jan/05	10,2	12,2	15,8	9,8	7,4	11,1	7,0
fev/05	10,7	13,2	15,6	9,9	8,4	11,5	7,1
mar/05	10,9	14,1	15,7	10,7	8,4	11,5	7,9
abr/05	10,8	13,0	17,0	9,5	8,6	11,4	8,0
mai/05	10,2	12,8	15,9	8,9	8,5	10,5	7,7
jun/05	9,4	9,6	14,7	8,5	6,9	10,5	7,1
jul/05	9,5	12,7	15,7	8,2	7,2	9,9	7,0
ago/05	9,4	13,4	15,5	8,3	7,4	9,4	7,6
set/05	9,7	15,0	15,2	8,1	7,4	9,7	8,4
out/05	<b>9,6</b>	<b>14,3</b>	<b>14,9</b>	<b>8,5</b>	<b>7,9</b>	<b>9,6</b>	<b>7,5</b>
nov/05	9,6	14,7	15,0	8,2	7,7	9,7	7,2
dez/05	8,4	13,9	14,6	7,0	6,8	7,9	6,7
jan/06	9,3	15,3	14,9	8,1	6,9	9,2	7,7
fev/06	10,1	15,9	13,6	9,1	7,9	10,5	7,5
mar/06	10,4	16,5	13,7	9,3	8,5	10,6	8,3
abr/06	10,4	16,5	13,4	9,1	8,4	10,7	8,3
mai/06	10,2	15,0	13,5	8,5	8,6	10,5	8,3
jun/06	10,4	15,4	13,5	8,6	8,8	10,9	8,2
jul/06	10,8	15,3	14,4	9,1	8,7	11,3	8,7
ago/06	10,6	14,9	14,3	8,7	8,2	11,6	8,3
set/06	10,0	13,7	13,6	7,8	7,5	11,1	7,9
out/06	<b>9,8</b>	<b>13,5</b>	<b>13,7</b>	<b>8,7</b>	<b>7,3</b>	<b>10,5</b>	<b>8,4</b>
nov/06	9,6	12,4	13,2	8,2	7,3	10,3	8,0
dez/06	8,4	10,4	12,4	7,1	6,5	9,0	6,6

(continuação da página anterior)

Taxa de desocupação por região metropolitana (%)							
Mês/ano	Total	Recife	Salvador	Belo Horizonte	Rio de Janeiro	São Paulo	Porto Alegre
jan/07	9,3	11,6	13,5	8,4	6,6	10,1	8,1
fev/07	9,9	12,3	13,6	9,3	7,5	10,6	8,3
mar/07	10,2	12,0	14,1	8,6	7,4	11,5	8,2
abr/07	10,2	12,1	14,2	8,1	7,5	11,6	7,9
mai/07	10,2	12,4	14,6	8,3	8,0	11,2	7,5
jun/07	9,7	12,6	14,6	7,8	8,0	10,2	7,4
jul/07	9,5	12,6	14,5	7,3	7,1	10,3	7,5
ago/07	9,6	12,9	14,9	7,4	7,4	10,1	7,7
set/07	9,0	12,6	13,5	7,5	7,2	9,4	7,1
out/07	<b>8,7</b>	<b>12,2</b>	<b>13,0</b>	<b>6,9</b>	<b>6,5</b>	<b>9,5</b>	<b>6,3</b>
nov/07	8,3	11,0	12,8	6,4	6,5	8,8	6,1
dez/07	7,5	9,9	11,4	5,5	6,1	8,0	5,3
jan/08	8,0	10,1	11,3	6,7	6,4	8,6	6,2
fev/08	8,7	11,0	12,2	7,7	7,0	9,3	6,4
mar/08	8,6	9,7	12,8	7,2	6,7	9,4	6,9
abr/08	8,5	9,3	11,9	6,9	7,1	9,4	6,7
mai/08	7,9	8,7	11,3	6,8	6,4	8,6	6,1
jun/08	7,9	8,5	12,1	7,4	6,6	8,2	6,1
jul/08	8,1	10,1	12,1	6,8	7,3	8,3	6,0
ago/08	7,6	8,3	11,6	6,1	6,9	8,0	5,3
set/08	7,7	8,9	11,3	6,1	6,9	8,0	5,7
out/08	<b>7,5</b>	<b>8,9</b>	<b>10,7</b>	<b>5,9</b>	<b>7,0</b>	<b>7,7</b>	<b>5,6</b>
nov/08	7,6	9,7	10,3	5,2	6,9	8,2	5,3
dez/08	6,8	7,8 <sup>1</sup>	10,0 <sup>1</sup>	5,5	6,2	7,1	4,7
jan/09	8,2	8,6	11,2	6,4	6,6	9,4	5,6
fev/09	8,5	9,1	11,0	6,8	6,4	10,0	6,0
mar/09	9,0	10,4	11,9	6,6	6,9	10,5	6,4
abr/09	8,9	10,6	12,4	6,8	6,8	10,2	6,2
mai/09	8,8	10,5	12,1	6,7	6,6	10,2	6,1
jun/09	8,1	10,2	11,2	6,9	6,3	9,0	5,6
jul/09	8,0	10,2	11,4	6,1	6,3	8,9	5,8
ago/09	8,1	10,9	11,4	7,5	5,6	9,1	5,4
set/09	7,7	10,5	10,9	6,4	5,5	8,7	5,4
out/09	<b>7,5</b>	<b>9,5</b>	<b>10,4</b>	<b>6,1</b>	<b>5,6<sup>2</sup></b>	<b>8,6</b>	<b>5,1</b>
nov/09	7,4	9,5	11,1	5,9	5,5	8,1	5,3
dez/09	6,8	8,4	10,7	5,1	5,4	7,5	4,3
jan/10	7,2	8,6	11,9	6,1	5,4	8,0	4,3
fev/10	7,4	8,8	11,0	6,5	5,6	8,1	5,1
mar/10	7,6	8,1	11,3	6,3	6,4	8,2	5,9
abr/10	7,3	9,1	11,2	5,8	5,9	7,7	5,4
mai/10	7,5	9,7	12,0	5,8	6,3	7,8	5,0
jun/10	7,0	8,6	12,0	5,1	5,8	7,4	4,7
jul/10	6,9	10,0	12,3	5,1	5,4	7,2	4,8
ago/10	6,7	9,0	11,7	5,2	5,7	6,8	4,6
set/10	6,2	8,8	10,3	4,9 <sup>1</sup>	5,3 <sup>1</sup>	6,3	4,1
out/10	<b>6,1<sup>1</sup></b>	<b>8,0<sup>2</sup></b>	<b>9,9<sup>1</sup></b>	<b>5,3<sup>2</sup></b>	<b>5,7</b>	<b>5,9<sup>1</sup></b>	<b>3,7<sup>1</sup></b>

FONTE: IBGE, Diretoria de Pesquisas, Coordenação de Trabalho e Rendimento, Pesquisa Mensal de Emprego.

<sup>1</sup>menor taxa da série.

<sup>2</sup>menor taxa da série para um mês de outubro.

**A tabela a seguir mostra a evolução da taxa de desocupação por região metropolitana, segundo o sexo, desde março de 2002**

(continua na página seguinte)

Taxa de desocupação por região metropolitana, segundo o sexo (%)														
Mês/ano	Total		Recife		Salvador		Belo Horizonte		Rio de Janeiro		São Paulo		Porto Alegre	
	masc.	fem.	masc.	fem.	masc.	fem.	masc.	fem.	masc.	fem.	masc.	fem.	masc.	fem.
mar/02	10,9	15,5	11,7	16,6	14,9	20,2	11,3	14,7	8,7	13,6	11,9	16,4	8,0	12,5
abr/02	10,5	15,2	12,0	15,4	12,6	19,7	10,6	12,9	8,4	13,2	11,4	16,7	8,6	12,3
mai/02	10,2	14,1	11,7	13,9	13,3	19,5	9,8	12,3	9,4	13,0	10,4	14,5	8,0	12,5
jun/02	10,0	13,6	11,2	13,7	12,8	17,8	9,9	11,5	8,3	12,5	10,9	14,7	7,4	10,3
jul/02	10,2	14,1	10,8	13,8	12,8	17,0	9,2	12,2	8,5	12,5	11,4	15,8	7,6	9,8
ago/02	9,8	14,2	10,8	13,5	12,9	16,1	10,0	12,9	8,3	12,3	10,6	16,3	6,6	9,3
set/02	9,6	13,9	10,3	14,4	12,5	16,4	9,4	12,3	7,6	12,3	10,8	15,4	7,0	10,0
out/02	<b>9,4</b>	<b>13,4</b>	<b>11,8</b>	<b>14,2</b>	<b>11,6</b>	<b>15,6</b>	<b>8,6</b>	<b>10,8</b>	<b>7,5</b>	<b>12,6</b>	<b>10,5</b>	<b>14,7</b>	<b>7,0</b>	<b>10,4</b>
nov/02	9,3	12,9	11,1	14,6	11,9	15,9	8,8	10,4	7,5	12,0	10,5	13,7	5,9	10,4
dez/02	9,0	12,4	10,0	13,0	12,3	17,8	7,8	9,0	6,9	11,4	10,3	13,5	6,5	8,8
jan/03	9,4	13,5	10,3	13,5	12,6	18,2	8,8	10,9	6,5	10,8	11,1	15,5	6,5	9,7
fev/03	9,5	14,2	11,0	13,7	12,5	17,7	9,1	11,3	6,7	11,1	11,0	17,0	7,3	10,2
mar/03	9,8	15,0	11,1	14,9	13,3	19,4	8,9	12,0	6,6	12,4	11,4	17,2	8,6	11,6
abr/03	10,2	15,2	12,1	16,4	13,9	19,7	9,0	12,4	7,2	11,8	11,7	17,6	8,4	11,5
mai/03	10,6	15,7	12,7	18,0	15,5	19,4	9,7	12,6	7,5	12,3	11,9	18,0	8,8	12,1
jun/03	10,8	15,7	12,8	17,7	15,6	20,3	10,9	13,5	7,7	12,5	12,0	17,5	8,0	12,9
jul/03	10,4	15,7	12,3	16,7	15,0	20,6	9,6	13,6	7,3	12,5	12,0	17,7	7,2	12,3
ago/03	10,5	16,2	13,1	17,3	14,8	20,8	10,5	14,1	7,3	12,2	11,7	18,7	7,9	12,3
set/03	10,4	16,1	12,2	18,5	15,1	20,5	9,6	12,3	7,1	12,9	11,7	18,5	8,7	12,0
out/03	<b>10,5</b>	<b>15,9</b>	<b>12,4</b>	<b>17,0</b>	<b>14,6</b>	<b>20,0</b>	<b>9,9</b>	<b>12,8</b>	<b>6,6</b>	<b>12,8</b>	<b>12,4</b>	<b>18,2</b>	<b>8,1</b>	<b>12,7</b>
nov/03	9,8	15,2	11,8	16,9	13,7	19,6	8,5	12,3	6,6	12,0	11,3	17,3	7,3	11,9
dez/03	8,9	13,4	10,0	14,8	12,9	19,1	9,1	11,9	6,5	11,4	9,9	14,2	6,3	9,9
jan/04	9,6	14,4	11,3	14,8	13,0	20,0	10,5	14,5	6,3	12,2	11,0	15,3	5,9	9,8
fev/04	9,3	15,4	11,1	14,9	13,3	21,4	10,4	13,8	6,1	12,0	10,5	17,4	6,6	10,9
mar/04	10,1	16,1	10,3	15,6	14,2	20,3	9,8	14,8	7,1	13,4	11,7	18,1	8,1	11,6
abr/04	10,4	16,3	12,1	17,1	13,6	20,1	9,5	13,6	7,7	14,4	11,8	17,8	9,0	13,0
mai/04	9,7	15,3	11,0	16,2	12,7	20,3	9,7	12,4	7,3	12,6	10,8	17,0	7,7	12,3
jun/04	9,4	14,6	11,5	14,4	11,7	18,6	9,1	12,2	6,8	11,7	10,7	16,5	7,3	12,3
jul/04	9,1	13,9	12,0	15,2	11,6	18,7	9,3	12,4	5,9	11,0	10,3	15,2	7,1	11,3
ago/04	9,1	14,2	12,0	15,4	13,4	20,1	8,7	12,0	5,8	12,2	10,3	15,4	7,1	10,2
set/04	8,8	13,5	11,0	14,2	12,4	19,0	8,7	12,0	6,1	12,2	9,9	13,9	6,9	10,7
out/04	<b>8,1</b>	<b>13,4</b>	<b>10,0</b>	<b>14,6</b>	<b>12,4</b>	<b>19,5</b>	<b>8,1</b>	<b>11,5</b>	<b>5,7</b>	<b>11,9</b>	<b>8,9</b>	<b>14,1</b>	<b>6,1</b>	<b>9,5</b>
nov/04	8,1	13,8	9,7	13,2	12,2	20,0	7,3	11,5	6,6	12,9	8,6	14,5	6,1	9,8
dez/04	7,5	12,2	8,8	14,0	12,1	19,1	7,2	10,0	5,9	11,8	8,0	12,1	5,3	8,2
jan/05	8,0	12,9	10,2	14,8	12,6	19,4	8,3	11,7	5,0	10,4	8,8	14,0	5,8	8,4
fev/05	8,2	13,7	11,7	15,2	13,1	18,5	8,2	11,8	5,3	12,2	9,0	14,6	5,3	9,3
mar/05	8,5	13,8	11,7	17,1	12,6	19,2	8,6	13,2	5,8	11,6	9,2	14,2	6,0	10,3
abr/05	8,4	13,7	10,7	16,0	14,0	20,3	7,4	11,8	5,9	12,0	9,1	14,2	6,2	10,3
mai/05	8,0	12,8	10,5	15,7	13,0	19,3	7,4	10,5	6,2	11,4	8,3	13,1	5,8	10,0
jun/05	7,3	11,9	8,0	11,6	11,4	18,5	7,2	10,1	5,2	8,9	8,1	13,4	5,6	8,9
jul/05	7,4	11,9	11,1	14,6	12,5	19,2	7,5	9,1	5,1	9,8	7,6	12,6	5,7	8,5
ago/05	7,7	11,6	11,9	15,3	12,2	19,1	7,5	9,2	5,2	10,2	7,8	11,5	6,8	8,5
set/05	7,7	12,1	12,7	17,8	11,8	18,9	6,3	10,3	5,3	10,1	8,0	11,7	6,8	10,4
out/05	<b>7,7</b>	<b>12,0</b>	<b>12,5</b>	<b>16,5</b>	<b>11,4</b>	<b>18,7</b>	<b>6,4</b>	<b>10,9</b>	<b>5,7</b>	<b>10,8</b>	<b>8,0</b>	<b>11,4</b>	<b>5,7</b>	<b>9,5</b>
nov/05	7,6	12,0	12,4	17,4	11,2	19,0	6,8	9,9	5,2	10,8	8,1	11,7	6,0	8,5
dez/05	6,9	10,2	11,8	16,7	11,3	18,2	5,8	8,4	5,0	9,1	6,9	9,0	5,4	8,2
jan/06	7,6	11,3	13,1	17,8	12,0	18,0	7,1	9,4	5,0	9,4	7,9	10,8	6,4	9,3
fev/06	8,2	12,4	13,0	19,4	10,8	16,5	7,3	11,2	5,9	10,5	8,9	12,4	5,7	9,7
mar/06	8,5	12,7	13,7	19,9	11,2	16,4	8,2	10,5	6,7	10,8	8,7	13,0	6,9	10,0
abr/06	8,5	12,8	14,3	19,0	11,3	15,8	7,7	10,8	6,1	11,2	8,9	13,1	6,9	9,9
mai/06	8,3	12,5	13,0	17,5	10,9	16,4	6,8	10,5	6,7	10,9	8,8	12,8	6,2	10,7
jun/06	8,6	12,7	13,3	17,9	10,8	16,3	7,4	9,9	6,8	11,3	9,1	13,1	6,6	10,1
jul/06	8,8	13,1	13,4	17,6	11,9	17,0	7,6	11,0	6,7	11,1	9,4	13,7	7,4	10,1
ago/06	8,6	13,0	12,5	18,0	11,6	17,2	6,7	11,1	6,2	10,6	9,6	13,9	7,2	9,4
set/06	7,9	12,5	11,6	16,3	10,9	16,6	6,1	9,8	5,5	10,0	8,9	13,8	7,0	8,9
out/06	<b>7,9</b>	<b>12,1</b>	<b>11,1</b>	<b>16,5</b>	<b>10,4</b>	<b>17,3</b>	<b>6,9</b>	<b>10,7</b>	<b>5,3</b>	<b>9,6</b>	<b>8,9</b>	<b>12,5</b>	<b>7,0</b>	<b>10,2</b>
nov/06	7,9	11,6	10,5	14,8	10,4	16,2	6,5	10,2	5,4	9,6	8,9	12,0	6,6	9,7
dez/06	7,0	10,0	8,7	12,5	9,8	15,2	5,8	8,6	5,1	8,1	7,9	10,5	5,6	7,8

(continuação da página anterior)

Taxa de desocupação por região metropolitana, segundo o sexo (%)														
Mês/Ano	Total		Recife		Salvador		Belo Horizonte		Rio de Janeiro		São Paulo		Porto Alegre	
	mas.	fem.	mas.	fem.	mas.	fem.	mas.	fem.	mas.	fem.	mas.	fem.	mas.	fem.
jan/07	7,7	11,3	10,0	13,6	10,9	16,2	6,4	10,7	5,0	8,6	8,7	11,9	6,5	10,0
fev/07	8,1	12,0	11,4	13,5	10,7	16,7	7,7	11,1	5,7	9,7	8,8	12,7	6,7	10,1
mar/07	8,3	12,4	9,9	14,5	11,3	17,0	6,5	11,0	5,7	9,3	9,8	13,5	6,0	10,8
abr/07	8,2	12,6	10,8	13,8	11,0	17,5	6,5	10,0	5,5	9,9	9,6	13,9	5,9	10,2
mai/07	8,3	12,4	11,2	13,9	12,7	16,6	6,4	10,5	6,3	10,2	9,1	13,7	6,3	8,8
jun/07	7,8	12,0	11,1	14,4	12,1	17,2	6,3	9,6	6,1	10,4	8,1	12,7	6,1	8,9
jul/07	7,4	12,0	10,6	15,0	11,5	17,7	5,3	9,6	5,4	9,3	8,0	13,1	6,3	8,9
ago/07	7,5	12,0	11,3	14,8	12,0	17,9	5,7	9,3	5,3	10,1	7,9	12,8	6,4	9,2
set/07	6,9	11,5	10,4	15,4	11,3	15,8	5,6	9,6	5,0	9,9	7,2	12,0	5,9	8,6
out/07	<b>6,7</b>	<b>11,1</b>	<b>9,9</b>	<b>15,1</b>	<b>9,8</b>	<b>16,5</b>	<b>5,3</b>	<b>8,7</b>	<b>4,6</b>	<b>8,9</b>	<b>7,3</b>	<b>12,0</b>	<b>5,4</b>	<b>7,4</b>
nov/07	6,4	10,5	8,5	14,1	9,6	16,1	5,1	7,9	4,8	8,6	7,1	11,0	4,7	7,8
dez/07	5,9	9,3	8,3	11,9	8,6	14,4	4,1	7,1	4,6	8,0	6,6	9,6	4,0	6,9
jan/08	6,2	10,1	8,9	11,6	9,1	13,7	5,4	8,1	4,5	8,8	6,8	10,9	4,4	8,3
fev/08	6,7	11,1	9,2	13,3	9,1	15,6	6,1	9,5	4,6	9,9	7,7	11,4	4,5	8,8
mar/08	6,6	11,0	8,1	11,9	9,3	16,5	5,9	8,7	4,7	9,2	7,4	11,8	4,9	9,3
abr/08	6,6	10,9	7,5	11,6	8,9	15,1	5,3	8,6	5,0	9,8	7,7	11,5	4,8	8,9
mai/08	6,2	10,0	7,5	10,4	8,7	14,2	5,5	8,4	4,5	8,9	7,0	10,6	4,5	8,0
jun/08	6,1	9,9	7,0	10,4	9,2	15,3	5,6	9,4	5,0	8,6	6,5	10,2	4,7	7,6
jul/08	6,2	10,3	8,4	12,4	9,8	14,6	4,8	8,9	5,5	9,6	6,4	10,5	4,5	7,7
ago/08	5,9	9,6	7,3	9,4	9,6	13,8	4,3	8,0	5,2	8,9	6,2	10,3	4,2	6,6
set/08	5,8	9,8	7,5	10,6	9,0	13,7	4,0	8,3	4,9	9,4	6,2	10,2	4,8	6,7
out/08	<b>5,9</b>	<b>9,4</b>	<b>7,5</b>	<b>10,7</b>	<b>8,7</b>	<b>12,9</b>	<b>4,6</b>	<b>7,3</b>	<b>5,4</b>	<b>8,9</b>	<b>5,9</b>	<b>9,9</b>	<b>4,6</b>	<b>6,7</b>
nov/08	5,8	9,7	8,5	11,3	8,2	12,5	4,2	6,4	5,0	9,3	6,1	10,5	3,9	7,0
dez/08	5,2	8,7	6,5	9,3	7,7	12,6	4,7	6,3	4,3	8,5	5,5	9,1	3,9	5,5
jan/09	6,3	10,4	7,1	10,5	8,5	14,1	5,5	7,4	4,8	8,8	7,1	12,1	4,8	6,6
fev/09	6,7	10,6	7,5	10,9	8,6	13,6	5,8	7,9	5,0	8,1	7,8	12,5	5,0	7,3
mar/09	7,3	11,1	8,9	12,3	9,5	14,6	5,4	8,0	5,2	9,0	8,7	12,7	5,0	8,2
abr/09	7,2	10,9	8,5	13,3	9,9	15,1	5,7	8,1	5,1	8,9	8,5	12,2	5,0	7,6
mai/09	7,3	10,7	8,6	12,8	9,4	15,1	5,4	8,3	5,0	8,6	8,8	11,9	4,9	7,5
jun/09	6,8	9,7	8,7	12,0	9,0	13,6	5,9	8,0	4,6	8,5	7,9	10,3	4,6	6,7
jul/09	6,6	9,6	8,7	12,0	9,4	13,5	4,8	7,5	4,5	8,4	7,7	10,3	5,4	6,1
ago/09	6,6	9,9	9,3	12,9	9,1	14,0	5,7	9,6	4,0	7,6	7,7	10,6	4,7	6,2
set/09	6,3	9,3	8,4	13,0	8,9	13,2	5,0	8,0	3,8	7,5	7,5	10,0	4,8	5,9
out/09	<b>6,0</b>	<b>9,4</b>	<b>7,2</b>	<b>12,2</b>	<b>8,1</b>	<b>12,9</b>	<b>4,6</b>	<b>7,8</b>	<b>4,0</b>	<b>7,6</b>	<b>7,2</b>	<b>10,2</b>	<b>4,3</b>	<b>6,0</b>
nov/09	5,7	9,2	7,0	12,5	8,5	13,8	4,3	7,6	4,1	7,2	6,6	9,8	4,5	6,2
dez/09	5,4	8,4	6,3	10,7	8,6	12,9	4,1	6,1	3,8	7,4	6,3	8,9	3,4	5,5
jan/10	5,8	8,9	6,9	10,6	9,8	14,2	4,8	7,5	4,0	7,0	6,7	9,6	3,4	5,3
fev/10	6,0	9,0	7,1	10,9	8,8	13,4	5,0	8,2	4,0	7,5	7,2	9,2	3,5	6,9
mar/10	5,8	9,6	6,4	10,1	8,9	14,0	5,0	7,8	4,1	9,1	6,6	10,0	4,7	7,3
abr/10	5,8	9,0	7,5	11,1	8,2	14,4	4,7	7,0	4,2	7,9	6,4	9,2	4,4	6,6
mai/10	5,6	9,6	8,0	11,8	8,7	15,4	3,7	8,1	4,0	8,9	6,4	9,4	3,6	6,6
jun/10	5,3	9,0	6,6	11,0	8,9	15,1	3,5	7,0	3,8	8,1	6,1	8,9	3,4	6,3
jul/10	5,4	8,7	8,1	12,3	10,0	14,8	3,9	6,5	3,9	7,2	5,7	8,8	3,2	6,7
ago/10	5,2	8,6	7,0	11,4	9,2	14,3	4,2	6,4	3,7	8,1	5,6	8,2	3,2	6,1
set/10	4,8	7,9	6,3	11,7	8,1	12,7	3,5	6,4	3,6	7,3	5,2	7,6	3,0	5,4
out/10	<b>4,6</b>	<b>7,8</b>	<b>6,1</b>	<b>10,2</b>	<b>7,4</b>	<b>12,6</b>	<b>3,8</b>	<b>7,0</b>	<b>3,8</b>	<b>8,0</b>	<b>4,9</b>	<b>7,1</b>	<b>2,7</b>	<b>4,8</b>

FONTE: IBGE, Diretoria de Pesquisas, Coordenação de Trabalho e Rendimento, Pesquisa Mensal de Emprego.

O gráfico a seguir mostra a evolução, da taxa de desocupação nos meses de OUTUBRO, de 2002 a 2010, para o conjunto das seis regiões metropolitanas abrangidas pela pesquisa.

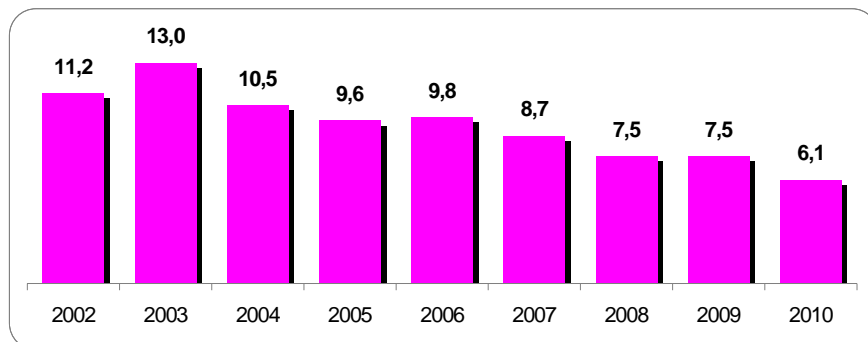

FONTE: IBGE, Diretoria de Pesquisas, Coordenação de Trabalho e Rendimento, Pesquisa Mensal de Emprego.

## Evolução do rendimento médio real habitual da população ocupada

(continua na página seguinte)

Rendimento médio real habitual da população ocupada, por região metropolitana (a preços de outubro de 2010)							
Mês/ano	TOTAL	Recife	Salvador	Belo Horizonte	Rio de Janeiro	São Paulo	Porto Alegre
mar/02	763,69	1.017,85	982,82	1.201,94	1.391,45	1.593,00	1.195,85
abr/02	765,78	1.017,99	1.059,26	1.204,08	1.371,83	1.576,57	1.318,23
mai/02	786,09	1.020,98	1.038,30	1.216,97	1.444,37	1.624,59	1.303,41
jun/02	776,25	1.049,24	1.031,67	1.250,66	1.399,34	1.588,79	1.355,58
jul/02	794,09	1.087,25	1.054,34	1.183,65	1.461,71	1.639,80	1.326,71
ago/02	779,23	1.047,46	1.018,35	1.197,80	1.473,54	1.584,14	1.296,26
set/02	762,16	978,84	992,89	1.210,93	1.403,84	1.568,35	1.287,64
out/02	<b>763,02</b>	<b>964,33</b>	<b>1.007,19</b>	<b>1.233,86</b>	<b>1.410,29</b>	<b>1.567,53</b>	<b>1.271,58</b>
nov/02	750,55	947,57	1.018,33	1.173,39	1.376,47	1.546,48	1.271,60
dez/02	738,01	925,57	1.046,88	1.129,80	1.291,84	1.569,82	1.193,69
jan/03	706,52	877,46	1.089,72	1.125,28	1.166,29	1.524,44	1.142,04
fev/03	701,08	895,11	1.013,41	1.095,60	1.218,01	1.480,43	1.157,97
mar/03	690,70	893,02	969,41	1.120,62	1.214,53	1.436,36	1.171,62
abr/03	687,52	859,64	952,80	1.083,68	1.179,60	1.467,79	1.164,32
mai/03	1.227,93	880,47	905,13	1.092,32	1.210,24	1.395,32	1.155,35
jun/03	1.232,82	912,34	940,15	1.118,79	1.199,28	1.397,29	1.147,00
jul/03	1.219,38	901,12	942,22	1.066,78	1.191,73	1.378,04	1.169,85
ago/03	1.233,92	868,99	1.019,03	1.056,44	1.195,17	1.403,23	1.191,13
set/03	1.206,66	867,74	978,64	1.063,10	1.192,09	1.343,69	1.187,28
out/03	<b>1.202,64</b>	<b>839,06</b>	<b>920,82</b>	<b>1.095,42</b>	<b>1.177,12</b>	<b>1.351,03</b>	<b>1.185,82</b>
nov/03	1.199,23	836,15	930,77	1.076,10	1.162,37	1.354,84	1.182,25
dez/03	1.200,60	823,08	959,61	1.060,79	1.179,66	1.345,97	1.190,47
jan/04	1.211,55	820,48	952,98	1.087,01	1.166,87	1.368,65	1.225,78
fev/04	1.216,29	791,36	948,69	1.082,60	1.162,64	1.403,70	1.167,93
mar/04	1.231,12	781,80	958,84	1.090,66	1.218,17	1.397,53	1.190,82
abr/04	1.221,53	808,76	963,65	1.076,80	1.196,02	1.393,24	1.166,95
mai/04	1.205,57	798,09	925,50	1.066,46	1.157,41	1.395,56	1.121,99
jun/04	1.219,31	863,90	947,60	1.072,95	1.157,21	1.400,84	1.176,63
jul/04	1.229,53	900,79	956,80	1.085,63	1.177,84	1.394,36	1.207,16
ago/04	1.209,59	899,43	938,04	1.110,33	1.140,74	1.373,40	1.186,33
set/04	1.232,78	904,05	952,88	1.116,06	1.194,66	1.391,54	1.187,35
out/04	<b>1.214,93</b>	<b>882,98</b>	<b>937,27</b>	<b>1.092,08</b>	<b>1.186,82</b>	<b>1.370,48</b>	<b>1.157,41</b>
nov/04	1.224,38	891,05	951,43	1.084,64	1.193,72	1.378,95	1.188,39
dez/04	1.195,39	851,06	950,15	1.061,35	1.168,64	1.344,86	1.156,83
jan/05	1.226,49	820,52	920,58	1.100,32	1.221,18	1.387,93	1.156,16
fev/05	1.236,15	844,95	923,18	1.104,59	1.202,22	1.407,23	1.198,02
mar/05	1.232,99	819,47	953,81	1.116,73	1.174,49	1.415,94	1.156,76
abr/05	1.214,98	862,07	931,31	1.120,26	1.173,59	1.375,27	1.131,25
mai/05	1.197,57	830,54	900,09	1.115,51	1.148,48	1.362,59	1.136,62
jun/05	1.216,94	875,54	926,03	1.118,06	1.154,58	1.391,37	1.147,66
jul/05	1.246,53	911,87	948,60	1.136,76	1.186,00	1.426,49	1.160,40
ago/05	1.256,58	911,81	989,86	1.111,56	1.220,63	1.426,28	1.175,68
set/05	1.252,92	966,64	1.022,24	1.120,45	1.207,10	1.408,75	1.181,65
out/05	<b>1.239,59</b>	<b>912,42</b>	<b>1.022,24</b>	<b>1.093,81</b>	<b>1.236,87</b>	<b>1.373,84</b>	<b>1.191,66</b>
nov/05	1.248,54	883,06	1.033,08	1.090,93	1.240,41	1.406,45	1.155,72
dez/05	1.266,90	881,92	1.025,55	1.092,91	1.260,00	1.436,89	1.170,08
jan/06	1.246,53	864,18	1.004,86	1.097,32	1.238,05	1.407,80	1.165,88
fev/06	1.265,23	846,67	983,61	1.118,91	1.210,77	1.465,92	1.186,61
mar/06	1.266,74	901,61	992,28	1.127,97	1.212,48	1.455,26	1.194,52
abr/06	1.269,42	908,52	966,99	1.145,53	1.200,97	1.472,16	1.176,63
mai/06	1.287,56	942,18	964,62	1.175,19	1.208,82	1.496,93	1.196,70
jun/06	1.296,99	971,47	963,44	1.166,14	1.234,04	1.507,42	1.174,96
jul/06	1.283,28	921,56	1.015,98	1.176,71	1.224,10	1.468,84	1.202,17
ago/06	1.294,28	926,78	1.036,19	1.184,47	1.243,67	1.474,92	1.213,64
set/06	1.281,86	903,51	1.067,56	1.167,28	1.247,63	1.443,91	1.226,67
out/06	<b>1.304,44</b>	<b>943,46</b>	<b>1.088,01</b>	<b>1.167,06</b>	<b>1.286,49</b>	<b>1.465,28</b>	<b>1.225,26</b>
nov/06	1.306,68	963,35	1.079,83	1.159,37	1.237,77	1.497,17	1.241,01
dez/06	1.320,05	925,25	1.061,07	1.167,59	1.275,15	1.516,21	1.223,34

(continuação da página anterior)

Rendimento médio real habitual da população ocupada, por região metropolitana (a preços de setembro de 2010)							
Mês/ano	TOTAL	Recife	Salvador	Belo Horizonte	Rio de Janeiro	São Paulo	Porto Alegre
jan/07	1.306,08	932,99	1.032,12	1.207,65	1.267,18	1.483,79	1.208,67
fev/07	1.330,88	928,47	1.024,30	1.190,43	1.259,44	1.547,03	1.244,15
mar/07	1.330,31	913,34	1.026,86	1.148,93	1.311,96	1.525,16	1.254,96
abr/07	1.333,76	946,74	1.029,48	1.186,94	1.319,81	1.515,17	1.247,57
mai/07	1.337,95	929,37	1.086,96	1.190,31	1.319,09	1.519,78	1.244,24
jun/07	1.331,21	931,67	1.033,74	1.193,38	1.343,19	1.493,05	1.251,57
jul/07	1.315,35	945,61	1.036,34	1.198,04	1.332,42	1.460,16	1.255,83
ago/07	1.309,28	987,84	1.032,58	1.206,77	1.292,68	1.462,29	1.244,46
set/07	1.312,84	927,27	1.034,27	1.183,74	1.318,79	1.463,46	1.269,77
out/07	<b>1.319,96</b>	<b>956,96</b>	<b>1.033,39</b>	<b>1.211,95</b>	<b>1.293,81</b>	<b>1.484,51</b>	<b>1.261,66</b>
nov/07	1.337,94	957,57	1.074,90	1.242,63	1.313,97	1.499,23	1.276,78
dez/07	1.349,67	954,22	1.091,51	1.195,11	1.306,76	1.542,59	1.277,35
jan/08	1.349,60	950,53	1.078,25	1.186,07	1.296,40	1.552,73	1.283,06
fev/08	1.364,28	945,59	1.120,96	1.205,75	1.297,35	1.567,40	1.323,04
mar/08	1.356,51	904,74	1.086,27	1.242,76	1.317,74	1.536,85	1.325,08
abr/08	1.370,20	974,07	1.052,72	1.222,16	1.388,98	1.533,90	1.305,14
mai/08	1.357,43	918,86	1.094,21	1.236,65	1.365,71	1.517,67	1.271,81
jun/08	1.353,74	885,81	1.104,56	1.212,88	1.389,16	1.507,63	1.260,11
jul/08	1.355,43	903,07	1.105,78	1.242,27	1.396,44	1.501,03	1.244,83
ago/08	1.383,46	923,60	1.099,18	1.248,44	1.445,51	1.529,03	1.270,81
set/08	1.396,52	930,21	1.161,69	1.290,38	1.424,63	1.546,17	1.283,56
out/08	<b>1.379,00</b>	<b>922,06</b>	<b>1.147,94</b>	<b>1.301,09</b>	<b>1.404,01</b>	<b>1.513,63</b>	<b>1.298,39</b>
nov/08	1.391,06	935,04	1.160,96	1.281,09	1.404,59	1.548,86	1.275,39
dez/08	1.398,30	962,04	1.164,48	1.346,98	1.370,55	1.566,50	1.274,51
jan/09	1.428,88	952,82	1.099,82	1.275,14	1.383,47	1.653,24	1.339,48
fev/09	1.426,85	918,10	1.109,77	1.305,30	1.407,19	1.626,37	1.352,23
mar/09	1.424,21	885,57	1.134,12	1.282,96	1.439,05	1.609,53	1.345,13
abr/09	1.413,87	924,70	1.127,50	1.259,35	1.446,42	1.577,54	1.353,26
mai/09	1.398,62	888,95	1.147,19	1.313,04	1.394,10	1.566,95	1.322,88
jun/09	1.393,92	889,90	1.145,92	1.333,96	1.376,11	1.560,48	1.320,01
jul/09	1.401,28	935,22	1.183,38	1.312,52	1.433,39	1.530,85	1.342,06
ago/09	1.414,56	928,23	1.161,07	1.332,88	1.449,97	1.550,47	1.348,09
set/09	1.422,86	979,26	1.194,13	1.298,15	1.448,19	1.567,07	1.350,38
out/09	<b>1.422,64</b>	<b>931,82</b>	<b>1.219,08</b>	<b>1.315,27</b>	<b>1.432,36</b>	<b>1.579,49</b>	<b>1.338,41</b>
nov/09	1.421,44	919,32	1.165,41	1.312,46	1.416,46	1.594,81	1.355,45
dez/09	1.408,60	885,00	1.150,63	1.289,82	1.406,92	1.586,03	1.349,14
jan/10	1.423,44	930,84	1.130,97	1.370,01	1.417,51	1.578,54	1.386,60
fev/10	1.439,88	931,78	1.140,46	1.324,28	1.483,48	1.583,40	1.420,60
mar/10	1.445,01	976,46	1.126,85	1.351,87	1.481,00	1.593,76	1.390,11
abr/10	1.445,80	947,92	1.169,23	1.320,11	1.498,53	1.582,57	1.444,18
mai/10	1.432,93	989,27	1.207,70	1.308,21	1.461,90	1.564,30	1.437,07
jun/10	1.440,65	1.022,81	1.193,71	1.355,93	1.465,50	1.564,15	1.441,91
jul/10	1.472,05	1.044,56	1.210,12	1.422,27	1.495,50	1.598,03	1.424,07
ago/10	1.492,52	1.090,75	1.249,94	1.421,35	1.533,18	1.608,83	1.434,03
set/10	1.511,49	1.111,14	1.265,15	1.446,09	1.575,19	1.615,86	1.452,08
out/10	<b>1.515,40</b>	<b>1.143,20</b>	<b>1.297,60</b>	<b>1.421,90</b>	<b>1.600,60</b>	<b>1.610,00</b>	<b>1.432,00</b>

FONTE: IBGE, Diretoria de Pesquisas, Coordenação de Trabalho e Rendimento, Pesquisa Mensal de Emprego.

O gráfico a seguir mostra a evolução, de SETEMBRO de 2009 a OUTUBRO de 2010, do rendimento médio real habitual da população ocupada, para o total das seis regiões metropolitanas abrangidas pela pesquisa

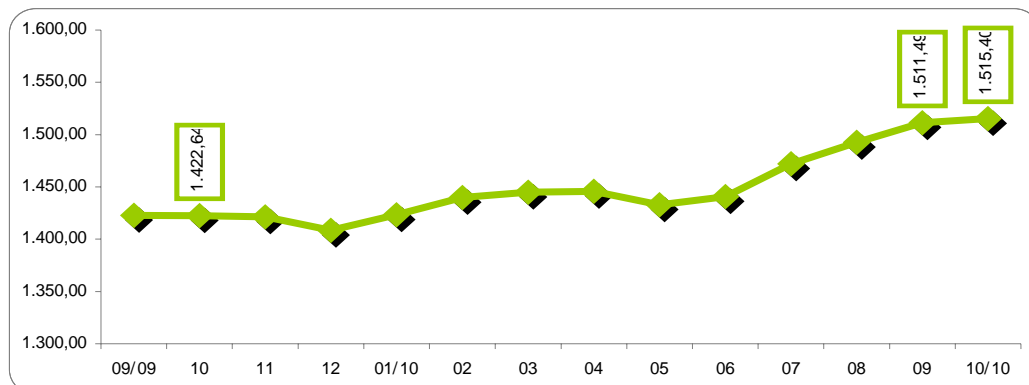

FONTE: IBGE, Diretoria de Pesquisas, Coordenação de Trabalho e Rendimento, Pesquisa Mensal de Emprego.

A tabela a seguir mostra as variações do rendimento médio real habitual da população ocupada, segundo as posições na ocupação, a preços de outubro de 2010, para o total das seis regiões

Rendimento médio real habitualmente recebido					
Categorias de posição na ocupação	outubro de 2009	setembro de 2010	outubro de 2010	variação mensal	variação anual
Empregados com carteira de trabalho assinada no setor privado	1.353,07	1.391,80	1.390,60	-0,1	2,8
Empregados sem carteira de trabalho assinada no setor privado	949,48	1.058,65	1.071,10	1,2	12,8
Militares e Funcionários Públicos	2.554,57	2.707,17	2.721,7	0,5	6,5
Pessoas que trabalharam por conta própria	1.200,66	1.255,58	1.280,20	2,0	6,6

FONTE: IBGE, Diretoria de Pesquisas, Coordenação de Trabalho e Rendimento, Pesquisa Mensal de Emprego.

A tabela a seguir mostra as variações do rendimento médio real habitual da população ocupada, segundo os grupamentos de atividade, a preços de outubro de 2010, para o total das seis regiões

Rendimento médio real habitualmente recebido					
Grupamentos de atividade	outubro de 2009	setembro de 2010	outubro de 2010	outubro de 2010	outubro de 2010
População Ocupada	1.422,64	1.511,49	1.515,40	0,3	6,5
Indústria extrativa, de transformação e distribuição de eletricidade, gás e água	1.536,26	1.510,38	1.561,20	3,4	1,6
Construção	1.099,36	1.258,00	1.210,70	-3,8	10,1
Comércio, reparação de veículos automotores e de objetos pessoais e domésticos e comércio a varejo de combustíveis	1.130,98	1.198,00	1.171,20	-2,2	3,6
Serviços prestados a empresa, aluguéis, atividades imobiliárias e intermediação financeira	1.908,23	2.028,46	1.987,60	-2,0	4,2
Educação, saúde, serviços sociais, administração pública, defesa e seguridade social	2.033,98	2.159,75	2.187,70	1,3	7,6
Serviços domésticos	531,02	576,06	576,00	0,0	8,5
Outros serviços (alojamento, transporte, limpeza urbana e serviços pessoais)	1.196,97	1.257,90	1.305,40	3,8	9,1

FONTE: IBGE, Diretoria de Pesquisas, Coordenação de Trabalho e Rendimento, Pesquisa Mensal de Emprego.

A tabela a seguir mostra as variações do rendimento médio real domiciliar *per capita*

Rendimento médio real domiciliar <i>per capita</i>					
Regiões Metropolitanas	outubro de 2009	setembro de 2010	outubro de 2010	variação mensal	variação anual
Total	933,36	1.007,68	1.009,40	0,2	8,1
Recife	510,93	651,78	667,81	2,5	30,7
Salvador	806,74	834,90	840,06	0,6	4,1
Belo Horizonte	856,53	986,17	952,64	-3,4	11,2
Rio de Janeiro	913,61	1.030,82	1.044,89	1,4	14,4
São Paulo	1.066,30	1.097,88	1.097,03	-0,1	2,9
Porto Alegre	918,99	997,76	1.003,65	0,6	9,2

FONTE: IBGE, Diretoria de Pesquisas, Coordenação de Trabalho e Rendimento, Pesquisa Mensal de Emprego.

O gráfico a seguir mostra a evolução, de SETEMBRO de 2009 a OUTUBRO de 2010, do rendimento médio real domiciliar *per capita*, para o total das seis regiões metropolitanas abrangidas pela pesquisa

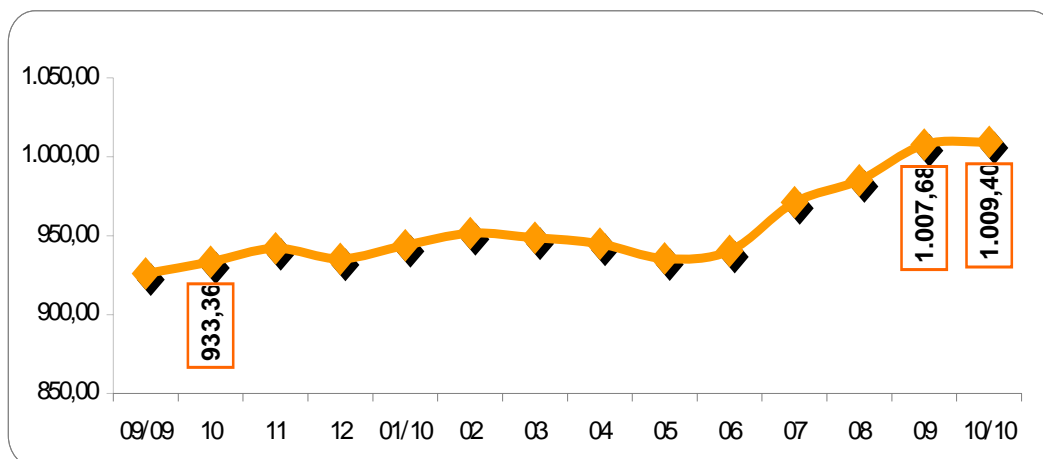

FONTE: IBGE, Diretoria de Pesquisas, Coordenação de Trabalho e Rendimento, Pesquisa Mensal de Emprego.

O gráfico a seguir mostra a evolução, de SETEMBRO de 2002 a SETEMBRO de 2010, da massa de rendimento real efetivo da população ocupada, para o total das seis regiões metropolitanas abrangidas pela pesquisa

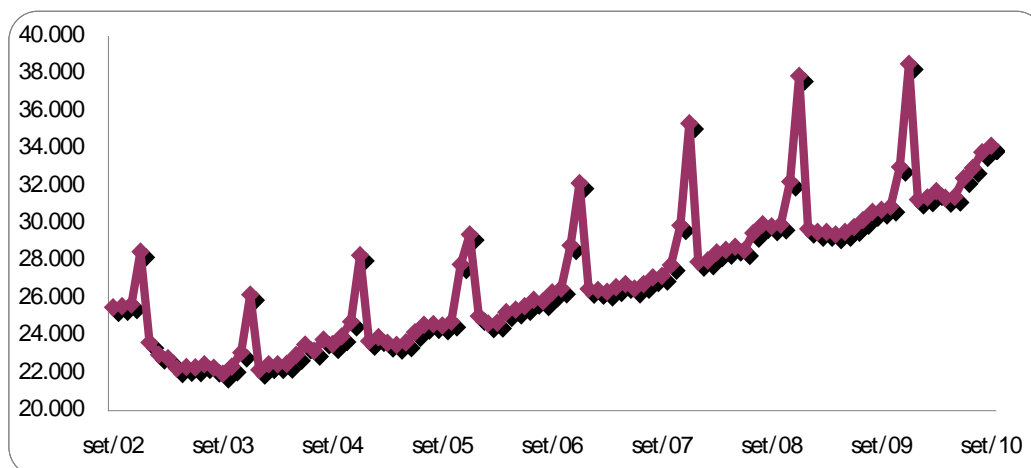

FONTE: IBGE, Diretoria de Pesquisas, Coordenação de Trabalho e Rendimento, Pesquisa Mensal de Emprego.



Massa de rendimento médio real habitual da população ocupada, por região metropolitana em milhões (a preços de outubro de 2010)							
Mês/Ano	TOTAL	Recife	Salvador	Belo Horizonte	Rio de Janeiro	São Paulo	Porto Alegre
mar/02	23.763	1.216	1.211	2.081	6.023	11.369	1.754
abr/02	24.033	1.213	1.316	2.093	6.039	11.289	1.978
mai/02	25.219	1.232	1.314	2.136	6.699	11.734	1.994
jun/02	25.139	1.253	1.324	2.259	6.518	11.553	2.135
jul/02	25.798	1.314	1.356	2.168	6.759	11.980	2.102
ago/02	25.803	1.243	1.360	2.232	6.982	11.800	2.081
set/02	25.287	1.199	1.369	2.292	6.533	11.765	2.028
out/02	<b>25.653</b>	<b>1.184</b>	<b>1.359</b>	<b>2.449</b>	<b>6.710</b>	<b>11.786</b>	<b>2.075</b>
nov/02	25.272	1.163	1.381	2.262	6.538	11.735	2.095
dez/02	24.765	1.158	1.417	2.135	6.088	11.944	1.932
jan/03	23.883	1.125	1.474	2.156	5.642	11.576	1.823
fev/03	23.762	1.159	1.359	2.098	5.860	11.325	1.858
mar/03	23.460	1.161	1.298	2.126	5.880	11.028	1.881
abr/03	23.169	1.074	1.278	2.114	5.605	11.167	1.869
mai/03	22.825	1.102	1.208	2.108	5.865	10.657	1.849
jun/03	22.973	1.144	1.249	2.156	5.777	10.776	1.836
jul/03	22.682	1.150	1.246	2.023	5.740	10.616	1.865
ago/03	23.191	1.122	1.377	2.055	5.830	10.824	1.934
set/03	22.914	1.121	1.310	2.133	5.787	10.600	1.925
out/03	<b>22.807</b>	<b>1.077</b>	<b>1.251</b>	<b>2.186</b>	<b>5.727</b>	<b>10.600</b>	<b>1.929</b>
nov/03	23.015	1.068	1.295	2.174	5.666	10.825	1.947
dez/03	23.080	1.068	1.334	2.118	5.661	10.889	1.969
jan/04	22.730	1.030	1.298	2.099	5.539	10.750	1.987
fev/04	22.793	988	1.285	2.121	5.605	10.934	1.840
mar/04	23.240	974	1.283	2.169	5.945	10.945	1.906
abr/04	23.156	1.024	1.296	2.167	5.834	10.946	1.876
mai/04	23.050	1.025	1.268	2.148	5.635	11.134	1.817
jun/04	23.422	1.095	1.305	2.176	5.674	11.213	1.928
jul/04	23.843	1.152	1.347	2.226	5.805	11.290	1.979
ago/04	23.534	1.143	1.333	2.315	5.688	11.075	1.939
set/04	24.256	1.178	1.377	2.348	6.002	11.318	1.988
out/04	<b>23.974</b>	<b>1.154</b>	<b>1.382</b>	<b>2.291</b>	<b>5.893</b>	<b>11.248</b>	<b>1.955</b>
nov/04	24.268	1.165	1.397	2.288	5.924	11.442	2.000
dez/04	23.652	1.122	1.390	2.211	5.756	11.163	1.969
jan/05	23.964	1.059	1.347	2.209	6.102	11.297	1.908
fev/05	24.057	1.074	1.333	2.238	5.997	11.422	1.949
mar/05	24.224	1.047	1.377	2.266	5.911	11.670	1.893
abr/05	23.881	1.103	1.337	2.292	5.844	11.378	1.870
mai/05	23.756	1.095	1.318	2.347	5.654	11.357	1.940
jun/05	24.207	1.149	1.366	2.344	5.720	11.643	1.939
jul/05	24.670	1.190	1.411	2.337	5.836	11.894	1.962
ago/05	25.071	1.197	1.478	2.316	6.054	11.999	1.991
set/05	25.175	1.258	1.541	2.417	6.071	11.841	2.012
out/05	<b>24.925</b>	<b>1.200</b>	<b>1.541</b>	<b>2.328</b>	<b>6.210</b>	<b>11.583</b>	<b>2.036</b>
nov/05	25.113	1.153	1.569	2.350	6.259	11.773	1.994
dez/05	25.608	1.173	1.571	2.371	6.347	12.117	2.021
jan/06	24.776	1.119	1.523	2.318	6.134	11.732	1.952
fev/06	25.099	1.103	1.486	2.364	5.993	12.187	1.973
mar/06	25.180	1.173	1.491	2.423	6.005	12.093	2.006
abr/06	25.129	1.193	1.428	2.462	5.959	12.154	1.953
mai/06	25.701	1.277	1.425	2.629	6.013	12.345	2.032
jun/06	26.080	1.302	1.468	2.614	6.127	12.566	2.028
jul/06	25.868	1.216	1.554	2.647	6.094	12.332	2.049
ago/06	26.386	1.280	1.586	2.693	6.282	12.460	2.104
set/06	26.284	1.245	1.665	2.667	6.344	12.253	2.126
out/06	<b>26.712</b>	<b>1.293</b>	<b>1.701</b>	<b>2.667</b>	<b>6.503</b>	<b>12.482</b>	<b>2.084</b>
nov/06	26.793	1.347	1.719	2.630	6.200	12.791	2.127
dez/06	27.065	1.287	1.706	2.655	6.437	12.892	2.089

(continuação da página anterior)

Massa de rendimento médio real habitual da população ocupada, por região metropolitana em milhões (a preços de outubro de 2010)							
Mês/Ano	TOTAL	Recife	Salvador	Belo Horizonte	Rio de Janeiro	São Paulo	Porto Alegre
jan/07	26.396	1.274	1.633	2.689	6.322	12.472	2.008
fev/07	26.761	1.244	1.588	2.660	6.240	12.982	2.059
mar/07	26.869	1.218	1.597	2.596	6.522	12.847	2.101
abr/07	26.870	1.277	1.592	2.702	6.514	12.677	2.118
mai/07	26.919	1.248	1.720	2.685	6.533	12.631	2.110
jun/07	27.172	1.241	1.646	2.722	6.702	12.706	2.158
jul/07	26.894	1.271	1.676	2.789	6.674	12.302	2.190
ago/07	27.027	1.324	1.672	2.838	6.523	12.488	2.194
set/07	27.448	1.260	1.699	2.799	6.732	12.726	2.245
out/07	<b>27.583</b>	<b>1.270</b>	<b>1.666</b>	<b>2.861</b>	<b>6.614</b>	<b>12.970</b>	<b>2.220</b>
nov/07	28.106	1.299	1.786	2.979	6.681	13.093	2.285
dez/07	28.305	1.295	1.792	2.838	6.583	13.551	2.276
jan/08	28.089	1.290	1.764	2.778	6.527	13.468	2.299
fev/08	28.315	1.246	1.807	2.820	6.501	13.643	2.348
mar/08	28.434	1.213	1.724	2.904	6.701	13.606	2.333
abr/08	28.804	1.282	1.687	2.935	7.130	13.514	2.304
mai/08	28.696	1.205	1.727	2.930	7.044	13.523	2.315
jun/08	28.946	1.192	1.746	2.891	7.219	13.662	2.285
jul/08	28.928	1.227	1.749	2.972	7.282	13.457	2.280
ago/08	29.736	1.257	1.752	3.043	7.563	13.825	2.328
set/08	30.226	1.304	1.876	3.148	7.445	14.127	2.352
out/08	<b>30.060</b>	<b>1.282</b>	<b>1.872</b>	<b>3.196</b>	<b>7.385</b>	<b>13.962</b>	<b>2.387</b>
nov/08	30.195	1.282	1.917	3.157	7.372	14.137	2.365
dez/08	30.338	1.368	1.922	3.261	7.128	14.330	2.374
jan/09	30.427	1.327	1.828	2.995	7.121	14.818	2.397
fev/09	30.079	1.260	1.829	3.049	7.162	14.496	2.341
mar/09	30.086	1.212	1.872	3.014	7.238	14.446	2.355
abr/09	29.871	1.233	1.836	2.991	7.331	14.137	2.380
mai/09	29.668	1.208	1.873	3.145	7.078	14.094	2.319
jun/09	29.824	1.213	1.874	3.212	7.109	14.115	2.347
jul/09	30.125	1.278	1.943	3.219	7.406	13.883	2.421
ago/09	30.634	1.255	1.935	3.242	7.578	14.180	2.470
set/09	30.914	1.333	2.049	3.200	7.521	14.356	2.481
out/09	<b>30.988</b>	<b>1.296</b>	<b>2.111</b>	<b>3.260</b>	<b>7.382</b>	<b>14.478</b>	<b>2.487</b>
nov/09	31.111	1.288	2.002	3.298	7.410	14.640	2.505
dez/09	31.042	1.272	1.973	3.248	7.334	14.755	2.496
jan/10	31.072	1.300	1.924	3.365	7.494	14.483	2.519
fev/10	31.475	1.322	1.961	3.234	7.920	14.478	2.571
mar/10	31.651	1.401	1.953	3.387	7.780	14.627	2.520
abr/10	31.829	1.393	2.059	3.304	7.814	14.673	2.607
mai/10	31.644	1.456	2.124	3.303	7.673	14.490	2.618
jun/10	31.814	1.514	2.076	3.428	7.694	14.453	2.668
jul/10	32.758	1.499	2.119	3.662	7.902	14.928	2.670
ago/10	33.339	1.600	2.188	3.701	8.134	15.016	2.711
set/10	34.042	1.714	2.251	3.752	8.309	15.257	2.763
out/10	<b>34.325</b>	<b>1.757</b>	<b>2.340</b>	<b>3.679</b>	<b>8.364</b>	<b>15.390</b>	<b>2.796</b>

FONTE: IBGE, Diretoria de Pesquisas, Coordenação de Trabalho e Rendimento, Pesquisa Mensal de Emprego.

O gráfico a seguir mostra a evolução, de OUTUBRO de 2002 a OUTUBRO de 2010, da massa de rendimento real habitual da população ocupada, para o total das seis regiões metropolitanas abrangidas pela pesquisa

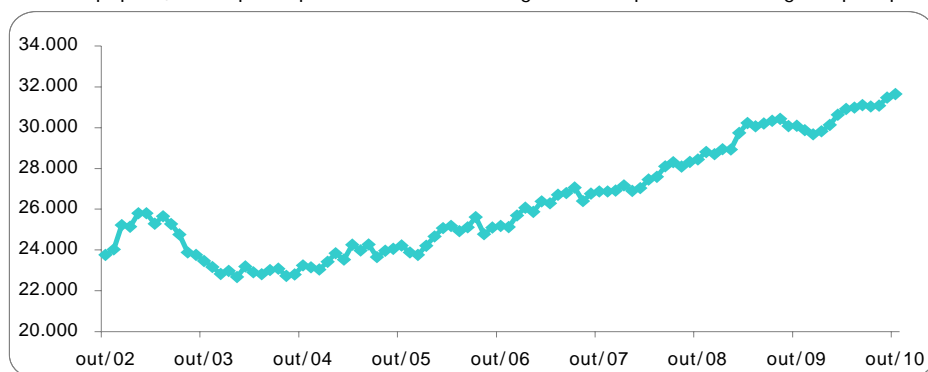

FONTE: IBGE, Diretoria de Pesquisas, Coordenação de Trabalho e Rendimento, Pesquisa Mensal de Emprego.

## Indicadores de distribuição da população não economicamente ativa, por região metropolitana, segundo algumas características em outubro de 2010

População não economicamente ativa (%)	Total das 6 áreas	Recife	Salvador	Belo Horizonte	Rio de Janeiro	São Paulo	Porto Alegre
<b>sexo:</b>							
Masculino	36,1	34,8	38,5	36,9	36,2	35,6	36,9
Feminino	63,9	65,2	61,5	63,1	63,8	64,4	63,1
<b>faixa etária:</b>							
10 a 14 anos	21,0	18,4	20,9	23,3	18,6	22,6	21,4
15 a 17 anos	10,1	10,7	11,6	10,7	9,5	10,0	9,9
18 a 24 anos	8,8	11,7	11,8	9,1	9,9	6,9	7,3
25 a 49 anos	19,3	23,9	21,0	18,8	18,2	19,3	17,2
50 anos ou mais	40,8	35,4	34,8	38,0	43,8	41,2	44,2
<b>anos de estudo:</b>							
Sem instrução e menos de 1 ano	6,2	8,6	6,3	6,2	5,7	6,2	5,0
1 a 3 anos	11,6	12,3	13,4	13,9	11,2	10,4	13,5
4 a 7 anos	38,7	35,0	35,2	40,0	35,8	41,2	42,6
8 a 10 anos	18,5	18,6	17,8	18,1	18,0	19,5	16,7
11 anos ou mais	24,9	24,9	27,1	21,6	29,2	22,7	22,0
<b>por disponibilidade:</b>							
Que não gostaria de trabalhar	86,6	72,4	77,0	79,4	92,3	88,9	90,0
Que gostaria e estava disponível	10,9	23,2	20,8	15,6	6,3	8,8	7,1
Que gostaria e não estava disponível	2,5	4,4	2,2	5,0	1,3	2,2	3,0
Marg. ligada à população economicamente ativa	4,4	9,9	6,6	7,1	2,7	3,6	3,2

FONTE: IBGE, Diretoria de Pesquisas, Coordenação de Trabalho e Rendimento, Pesquisa Mensal de Emprego.

O gráfico a seguir mostra a evolução, de SETEMBRO de 2009 a OUTUBRO de 2010, da população não economicamente ativa, para o total das seis regiões metropolitanas abrangidas pela pesquisa

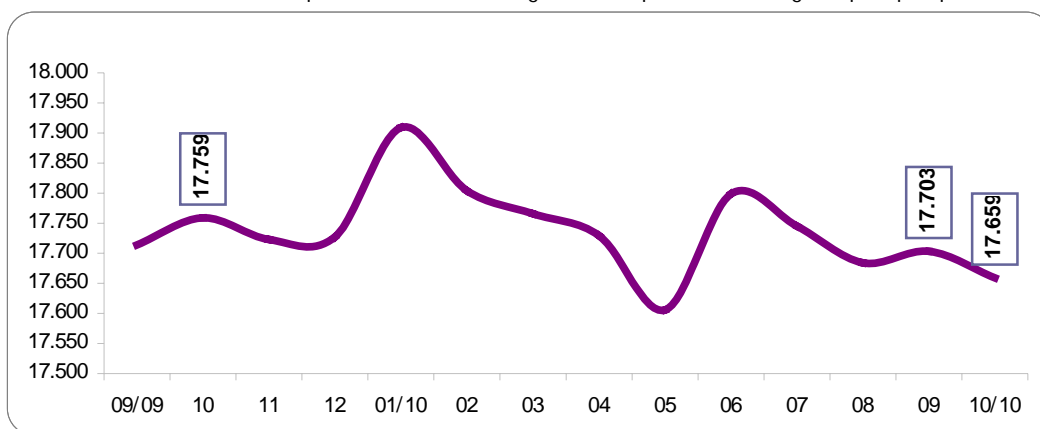

FONTE: IBGE, Diretoria de Pesquisas, Coordenação de Trabalho e Rendimento, Pesquisa Mensal de Emprego.

O gráfico a seguir mostra a evolução, de SETEMBRO de 2009 a OUTUBRO de 2010, da taxa de inatividade, para o total das seis regiões metropolitanas abrangidas pela pesquisa

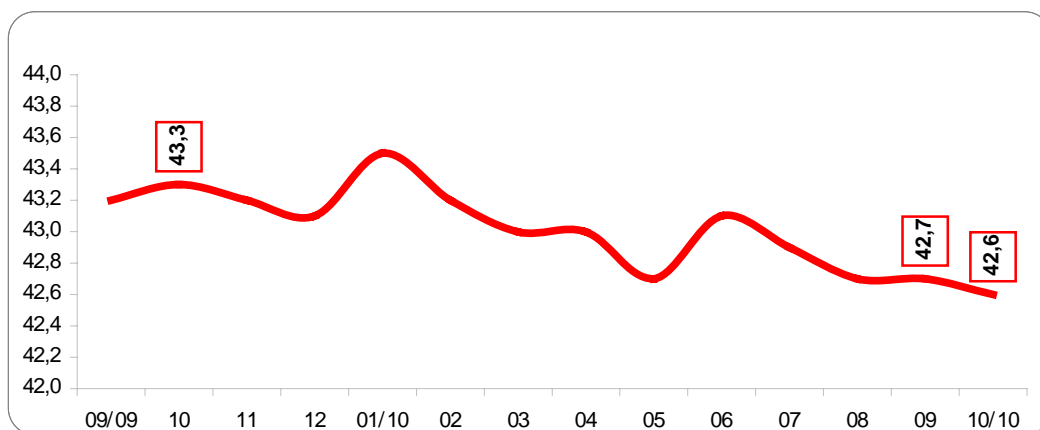

FONTE: IBGE, Diretoria de Pesquisas, Coordenação de Trabalho e Rendimento, Pesquisa Mensal de Emprego.

**Distribuição da população ocupada segundo as categorias de posição na ocupação, a partir de março de 2002.**

(continua na página seguinte)

Mês e ano	Empregados							Conta Própria	Empregador	Não Remunerado de Conta Própria ou Empregador
	Total	Setor Privado		Setor Público		Trabalhador Doméstico				
		Com Carteira	Sem Carteira + Não Remunerado Empregado	Militar ou Funcionários Públicos	Com carteira + Sem carteira	Com carteira	Sem carteira			
mar/02	74,5	40,8	14,8	7,3	3,9	2,9	4,8	19,3	4,9	1,3
abr/02	74,2	40,3	15,1	7,6	3,6	2,8	4,7	19,4	5,0	1,4
mai/02	74,5	40,2	15,1	7,5	3,8	2,8	5,0	19,2	5,1	1,2
jun/02	74,4	40,4	15,0	7,6	3,7	2,9	4,8	19,3	5,2	1,2
jul/02	74,4	40,5	14,9	7,5	3,6	2,9	5,0	19,3	5,2	1,2
ago/02	74,4	40,7	14,7	7,5	3,7	2,8	5,1	19,3	5,1	1,2
set/02	74,5	40,6	15,0	7,7	3,4	2,8	5,1	19,2	5,1	1,2
out/02	74,2	40,5	14,6	7,8	3,7	2,6	4,9	19,7	5,0	1,2
nov/02	74,2	40,5	14,6	7,7	3,6	2,7	5,1	19,8	4,8	1,2
dez/02	74,7	41,4	14,5	7,4	3,5	2,8	5,1	19,5	4,7	1,1
jan/03	74,1	40,5	15,5	7,4	3,5	2,6	4,6	19,3	5,6	1,1
fev/03	74,0	40,9	15,0	7,2	3,4	2,7	4,8	19,5	5,6	1,0
mar/03	73,9	40,1	15,5	7,2	3,4	2,8	4,9	19,4	5,8	0,9
abr/03	73,9	39,8	15,7	7,3	3,4	2,8	4,9	19,7	5,5	0,9
mai/03	73,6	39,7	15,7	7,4	3,3	2,7	4,9	19,7	5,7	1,0
jun/03	73,3	39,2	15,4	7,4	3,4	2,8	5,1	20,1	5,7	0,9
jul/03	73,3	39,7	15,2	7,4	3,3	2,7	5,0	20,3	5,5	1,0
ago/03	73,5	39,5	15,9	7,3	3,3	2,6	5,0	20,2	5,4	0,9
set/03	73,3	39,1	15,9	7,4	3,4	2,5	5,0	20,4	5,3	1,0
out/03	73,5	39,5	15,6	7,5	3,4	2,7	4,8	20,3	5,4	0,8
nov/03	73,6	39,5	15,9	7,5	3,3	2,5	4,9	20,3	5,2	0,9
dez/03	73,3	39,1	16,2	7,2	3,3	2,5	4,9	20,5	5,4	0,9
jan/04	73,3	39,7	15,7	7,1	3,3	2,6	4,9	20,8	5,0	0,9
fev/04	73,1	39,6	15,5	7,1	3,3	2,7	5,0	20,8	5,2	0,9
mar/04	72,9	39,5	15,3	7,1	3,3	2,6	5,1	21,0	5,3	0,8
abr/04	73,2	39,1	16,0	7,1	3,3	2,7	5,0	20,5	5,3	1,0
mai/04	73,8	39,3	16,1	7,1	3,4	2,8	5,1	19,8	5,4	0,9
jun/04	73,7	39,1	16,1	7,2	3,5	2,8	4,9	19,8	5,6	0,9
jul/04	73,5	39,0	15,9	7,4	3,4	2,7	5,0	20,1	5,4	0,9
ago/04	73,5	39,5	15,9	7,3	3,6	2,8	5,0	20,2	5,4	0,9
set/04	73,6	38,8	16,0	7,3	3,4	2,7	5,4	20,4	5,3	0,8
out/04	73,8	39,3	16,0	7,4	3,1	2,7	5,4	20,2	5,1	0,8
nov/04	74,0	39,6	15,9	7,4	3,1	2,7	5,3	20,1	5,1	0,8
dez/04	74,3	39,5	16,6	7,3	3,0	2,7	5,4	19,8	5,1	0,8
jan/05	74,3	39,7	16,3	7,3	3,1	2,9	5,1	19,8	5,2	0,7
fev/05	74,5	40,4	15,7	7,2	3,2	2,8	5,2	19,4	5,3	0,8
mar/05	74,4	40,3	15,5	7,4	3,1	2,9	5,1	19,6	5,2	0,8
abr/05	74,9	40,3	15,8	7,4	3,1	3,0	5,2	19,0	5,3	0,8
mai/05	75,1	40,5	15,7	7,3	3,1	3,0	5,4	19,0	5,2	0,7
jun/05	74,8	40,4	15,6	7,1	3,4	3,0	5,4	19,2	5,2	0,7
jul/05	74,9	40,2	15,6	7,3	3,2	3,0	5,6	19,2	5,0	0,9
ago/05	74,6	40,0	15,6	7,2	3,5	2,9	5,4	19,4	5,1	0,9
set/05	74,5	40,2	15,4	7,3	3,4	2,9	5,3	19,6	5,1	0,8
out/05	74,6	40,1	15,8	7,5	3,2	2,8	5,3	19,5	5,1	0,8
nov/05	74,8	40,3	15,7	7,5	3,1	2,9	5,2	19,4	5,0	0,8
dez/05	74,8	40,9	15,4	7,2	3,3	2,9	5,2	19,3	5,1	0,7
jan/06	75,3	41,1	15,2	7,5	3,2	2,8	5,4	18,8	5,1	0,8
fev/06	75,2	41,4	14,8	7,6	3,1	2,8	5,4	19,1	4,9	0,8
mar/06	75,0	41,3	14,5	7,8	3,3	2,9	5,3	19,0	5,2	0,8
abr/06	75,5	41,8	14,6	7,6	3,4	2,8	5,3	18,8	4,9	0,7

(continuação da página anterior)

Continuação da página anterior)

Mês e ano	Empregados							Conta Própria	Empregador	Não Remunerado de Conta Própria ou Empregador
	Total	Setor Privado		Setor Público		Trabalhador Doméstico				
		Com Carteira	Sem Carteira + Não Remunerado Empregado	Militar ou Funcionários Públicos	Com carteira + Sem carteira	Com carteira	Sem carteira			
mai/06	75,1	41,7	14,5	7,3	3,4	2,8	5,3	19,1	5,1	0,8
jun/06	74,9	41,2	14,7	7,3	3,5	2,9	5,4	19,2	5,1	0,8
jul/06	75,5	41,4	14,9	7,2	3,6	3,0	5,4	19,1	4,8	0,6
ago/06	75,4	41,2	14,9	7,3	3,5	2,9	5,5	18,8	4,9	0,8
set/06	75,4	41,2	15,2	7,2	3,5	2,8	5,6	19,0	4,8	0,8
out/06	75,2	41,5	14,9	7,2	3,3	2,9	5,3	19,3	4,8	0,7
nov/06	74,9	41,5	14,8	7,3	3,2	3,0	5,2	19,5	4,9	0,8
dez/06	74,5	41,6	14,4	7,1	3,2	2,8	5,3	19,8	4,9	0,8
jan/07	74,9	41,7	14,4	7,5	3,1	2,9	5,2	19,6	4,8	0,8
fev/07	75,2	42,0	14,0	7,7	3,2	2,8	5,5	19,4	4,7	0,7
mar/07	75,0	41,8	14,0	7,5	3,3	2,8	5,6	19,5	4,7	0,8
abr/07	75,3	42,1	14,3	7,3	3,3	2,9	5,4	19,1	4,8	0,7
mai/07	75,3	42,2	14,0	7,4	3,2	3,0	5,5	19,4	4,6	0,7
jun/07	74,9	41,9	14,0	7,4	3,2	3,0	5,4	19,7	4,8	0,7
jul/07	75,2	42,3	13,8	7,3	3,4	3,0	5,4	19,4	4,7	0,7
ago/07	75,3	42,9	13,6	7,2	3,4	2,9	5,3	19,0	5,1	0,7
set/07	75,3	42,8	13,9	7,1	3,3	3,0	5,2	19,3	4,8	0,6
out/07	75,5	43,0	13,9	7,3	3,2	2,9	5,2	19,2	4,7	0,6
nov/07	75,3	43,4	13,7	7,2	3,1	2,9	5,0	19,3	4,8	0,6
dez/07	75,2	43,2	13,9	7,2	3,0	2,8	5,1	19,4	4,7	0,7
jan/08	75,4	43,8	13,5	7,3	3,0	3,0	5,0	19,3	4,6	0,7
fev/08	75,4	44,0	13,1	7,6	3,1	3,1	4,9	19,1	4,8	0,7
mar/08	75,5	43,9	13,3	7,7	3,0	3,0	4,8	19,2	4,6	0,7
abr/08	75,9	44,3	13,1	7,5	3,1	3,1	5,0	18,7	4,8	0,7
mai/08	76,0	44,2	13,2	7,5	3,1	3,1	5,1	18,7	4,6	0,7
jun/08	75,8	43,9	13,4	7,5	3,1	3,1	4,9	18,9	4,7	0,7
jul/08	76,1	43,8	13,8	7,4	3,1	3,1	4,9	18,5	4,7	0,7
ago/08	76,1	43,7	13,9	7,7	3,0	3,0	4,9	18,9	4,5	0,6
set/08	76,1	43,9	13,8	7,6	3,1	3,1	5,0	18,6	4,6	0,6
out/08	76,2	44,4	13,5	7,7	3,1	3,1	4,8	18,5	4,6	0,6
nov/08	76,1	44,4	13,4	7,7	2,9	2,9	4,8	18,8	4,6	0,6
dez/08	76,0	44,7	13,2	7,6	3,1	3,1	4,6	18,7	4,7	0,6
jan/09	76,1	44,9	12,8	7,9	2,9	2,9	4,7	18,6	4,7	0,7
fev/09	75,9	44,8	12,7	7,6	3,1	3,1	4,8	18,9	4,6	0,6
mar/09	75,9	44,5	12,5	7,9	3,1	3,1	4,8	18,8	4,6	0,7
abr/09	76,1	45,0	12,5	7,6	3,1	3,1	5,0	18,6	4,7	0,6
mai/09	76,3	44,9	12,6	7,5	3,4	3,4	4,9	18,5	4,6	0,6
jun/09	76,2	44,8	12,9	7,7	3,2	3,2	4,8	18,5	4,6	0,6
jul/09	76,3	45,1	12,6	7,5	3,2	3,2	4,9	18,7	4,4	0,6
ago/09	76,1	44,5	12,6	8,0	3,2	3,2	5,0	18,8	4,5	0,6
set/09	75,9	44,2	12,8	7,8	3,3	3,3	5,0	18,8	4,6	0,7
out/09	75,7	44,3	12,5	7,6	3,3	3,3	5,0	19,2	4,5	0,6
nov/09	75,8	44,5	12,8	7,5	3,3	3,3	4,8	19,1	4,5	0,6
dez/09	75,9	44,7	12,8	7,4	3,2	3,2	5,0	19,1	4,5	0,6
jan/10	76,1	45,5	12,3	7,4	3,1	3,1	5,0	18,9	4,3	0,6
fev/10	76,3	46,0	12,1	7,5	3,0	3,0	4,8	18,6	4,5	0,5
mar/10	76,3	46,0	12,2	7,3	3,2	2,9	4,7	18,6	4,5	0,6
abr/10	76,6	46,4	12,1	7,4	3,2	2,8	4,7	18,3	4,5	0,5
mai10	76,5	46,3	12,2	7,3	3,4	2,8	4,6	18,4	4,5	0,5
jun/10	76,7	46,4	12,2	7,4	3,4	2,7	4,6	18,1	4,7	0,5
jul/10	76,6	46,3	12,3	7,6	3,2	2,7	4,5	18,4	4,5	0,5
ago/10	76,6	46,2	12,2	7,6	3,5	2,7	4,4	18,4	4,5	0,5
set/10	76,9	46,4	12,2	7,8	3,3	2,7	4,4	18,1	4,5	0,5
ou/10	76,7	46,3	12,0	7,9	3,4	2,6	4,6	18,3	4,5	0,5

FONTE: IBGE, Diretoria de Pesquisas, Coordenação de Trabalho e Rendimento, Pesquisa Mensal de Emprego.

Rio de Janeiro, 25 de novembro de 2010.