

# Indicadores IBGE

**Pesquisa Mensal de Emprego  
Dezembro 2011**

Instituto Brasileiro de Geografia  
e Estatística - IBGE

---

Presidenta da República

**Dilma Rousseff**

Ministra do Planejamento, Orçamento e Gestão  
**Miriam Belchior**

## **INSTITUTO BRASILEIRO DE GEOGRAFIA E ESTATÍSTICA - IBGE**

Presidenta  
**Wasmália Bivar**

Diretor Executivo  
**Nuno Duarte da Costa Bittencourt**

### **ÓRGÃOS ESPECÍFICOS SINGULARES**

Diretoria de Pesquisas  
**Marcia Maria Melo Quintslr**

Diretoria de Geociências  
**Wadhi João Scandar Neto**

Diretoria de Informática  
**Paulo César Moraes Simões**

Centro de Documentação e Disseminação de Informações  
**David Wu Tai**

Escola Nacional de Ciências Estatísticas  
**Denise Britz do Nascimento Silva**

### **UNIDADE RESPONSÁVEL**

Diretoria de Pesquisas

Coordenação de Trabalho e Rendimento  
**Marcia Maria Melo Quintslr**

### **EQUIPE TÉCNICA**

Gerência da Pesquisa Mensal de Emprego  
**Cimar Azeredo Pereira**

Análise dos Resultados  
**Cimar Azeredo Pereira**  
**Adriana Araújo Beringuy**

Equipe de Crítica, Imputação, Programação e  
Tabulação dos Indicadores

**Fabiane Cirino de Oliveira Santos**  
**Francisco Santos**  
**Lino Eduardo Rodrigues Pereira**  
**Maíra Bonna Lenzi**  
**Marcus Vinícius Moraes Fernandes**  
**Stephanie Carnot de Almeida**

Equipe de Acompanhamento e Controle  
**Angela Maria Broqué Mello**  
**Dayse dos Santos Sampaio**  
**Helena de Mello Pereira**

Equipe de Controle de Material de Campo  
**Jair dos Santos Mello**  
**Ely de Souza**

Equipe de Analistas de Sistemas  
**Léa da Conceição dos Santos**  
**Matheus Boscardini Neto**  
**Patrícia Zamprogno Tavares**

Equipe de Estagiários  
**Camila de Almeida Neves**  
**Diogo da Hora Elias**  
**Leonardo Coutinho Ribeiro de Souza**  
**Rômulo Vittorio Benito Vitagliano**

## **Indicadores IBGE**

Plano de divulgação:

Trabalho e rendimento

Pesquisa mensal de emprego

Agropecuária

Estatística da produção agrícola\*

Estatística da produção pecuária\*

Indústria

Pesquisa industrial mensal: emprego e salário

Pesquisa industrial mensal: produção física Brasil

Pesquisa industrial mensal: produção física regional

Comércio

Pesquisa mensal de comércio

Índices, preços e custos

Índice de preços ao produtor - indústrias de transformação

Sistema nacional de índices de preços ao consumidor: INPC

- IPCA

Sistema nacional de índices de preços ao consumidor:

IPCA-E

Sistema nacional de pesquisa de custos e índices da

construção civil

Contas nacionais trimestrais

Contas nacionais trimestrais: indicadores de volume e valores  
correntes

\*Continuação de: Estatística da produção agropecuária, a  
partir de janeiro de 2006.

Iniciado em 1982, com a divulgação de indicadores sobre  
trabalho e rendimento, indústria e preços, o periódico  
**Indicadores IBGE** incorporou no decorrer da década de 80  
informações sobre agropecuária e produto interno bruto. A partir  
de 1991, foi subdividido em fascículos por assuntos específicos,  
que incluem tabelas de resultados, comentários e notas  
metodológicas. As informações apresentadas estão disponíveis  
em diferentes níveis geográficos: nacional, regional e  
metropolitano, variando por fascículo.

SUMÁRIO	
ESTIMATIVAS PARA O MÊS DE NOVEMBRO DE 2011	
.....	3

# **PESQUISA MENSAL DE EMPREGO**

## **ESTIMATIVAS PARA O MÊS DE DEZEMBRO DE 2011**

### **REGIÕES METROPOLITANAS DE:**

RECIFE, SALVADOR, BELO HORIZONTE,  
RIO DE JANEIRO, SÃO PAULO e PORTO ALEGRE.

### ***Taxa de desocupação cai e rendimento sobe***

De acordo com os resultados da Pesquisa Mensal de Emprego, apurada em dezembro de 2011, o número de pessoas com 10 anos ou mais de idade (consideradas em idade ativa) foi estimado em 42,1 milhões, para o conjunto das seis regiões metropolitanas onde a pesquisa é realizada. Esta estimativa ficou estável em relação ao mês de novembro. Entretanto, cresceu 1,2% frente a dezembro de 2010.

A população economicamente ativa (formada pelos contingentes de ocupados e desocupados) estimada em dezembro de 2011 em 23,9 milhões de pessoas, para o agregado das seis regiões, apresentou queda de 0,9% frente a novembro. Em relação a dezembro de 2010, esta estimativa não assinalou variação.

A taxa de atividade (proporção de pessoas economicamente ativas em relação à população em idade ativa) foi estimada em 56,7% para o conjunto das seis regiões, em dezembro de 2011. Esta estimativa caiu 0,6% em relação a novembro. Na comparação com dezembro de 2010, o quadro foi de estabilidade.

A população ocupada, estimada em 22,7 milhões em dezembro de 2011 no agregado das seis regiões, manteve-se estável frente a novembro. No confronto com dezembro de 2010 apresentou aumento de 1,3%, o que representou elevação de 283 mil ocupados no intervalo de 12 meses.

Analisando o contingente de ocupados, segundo os grupamentos de atividade econômica, de novembro para dezembro de 2011, ocorreu queda de 2,6% na *Educação, saúde, serviços sociais, administração pública, defesa e seguridade social* e os demais grupamentos não registraram movimentação significativa. No confronto com dezembro de 2010, ocorreram acréscimos nos *Serviços prestados a empresas, aluguéis, atividades imobiliárias e intermediação financeira*, 10,5% (mais 357 mil pessoas) e na *Construção*, 7,7% (mais 126 mil pessoas). O grupamento dos *Serviços domésticos* apresentou retração de 5,0% (menos 81 mil pessoas) e os demais grupamentos permaneceram estáveis.

Considerando o nível da ocupação (proporção de pessoas ocupadas em relação às pessoas em idade ativa), estimado em dezembro de 2011 em 54,0% para o total das seis regiões, não variou frente a novembro último e em relação a dezembro de 2010, também ficou estável. Regionalmente, na comparação mensal, todas as regiões metropolitanas mantiveram resultados estáveis, exceto a do Rio de Janeiro, onde o indicador apresentou queda de 1,0 ponto percentual. Frente a dezembro de 2010, ocorreu variação significativa apenas em Salvador (declínio de 2,3 pontos percentuais).

O número de trabalhadores com carteira de trabalho assinada no setor privado foi estimado em 11,2 milhões em dezembro último, no conjunto das seis regiões pesquisadas, não registrando variação frente a novembro. Esta estimativa, comparada com dezembro de 2010, cresceu 6,0%, o que representou um adicional de 638 mil postos de trabalho com carteira assinada no período de 1 ano.

O contingente de desocupados que foi estimado em 1,1 milhão de pessoas no agregado das seis regiões investigadas, caiu 9,5% no confronto com novembro (menos 119 mil pessoas). Quando comparado com dezembro de 2010, recuou 9,4% (118 mil pessoas).

Nas Regiões Metropolitanas de Recife, Salvador, Belo Horizonte e São Paulo, o contingente de desocupados atingiu o menor patamar da série histórica iniciada em 2002.

A análise regional, mostrou que, em relação a novembro, o contingente de desocupados assinalou queda no Rio de Janeiro (12,5%) e ficou estável nas demais regiões metropolitanas. No confronto com dezembro de 2010, verificou-se queda

expressiva na Região Metropolitana de Recife (32,6%) e nas demais regiões não foram observadas variações significativas.

A taxa de desocupação de dezembro de 2011 foi estimada em 4,7% para o conjunto das seis regiões metropolitanas e registrou queda de 0,5 ponto percentual frente a novembro. Comparada com dezembro de 2010, quando a taxa foi estimada em 5,3%, também ocorreu queda nesse indicador (0,6 ponto percentual). Essa é a menor taxa estimada desde a reformulação da pesquisa em 2002, conforme ilustra o segundo gráfico da página 6.

Regionalmente, na comparação com novembro, a taxa de desocupação registrou variação significativa apenas no Rio de Janeiro (queda de 0,6 ponto percentual). Frente a dezembro de 2010, a Região Metropolitana de Recife apresentou queda de 2,2 pontos percentuais nesse indicador. Nas Regiões Metropolitanas de Recife, Salvador, Belo Horizonte e São Paulo a taxa de desocupação atingiu o menor patamar da série.

O rendimento médio real habitual dos trabalhadores, apurado em dezembro de 2011 em R\$ 1.650,00, no conjunto das seis regiões, subiu 1,1% em comparação com novembro. Frente a dezembro de 2010, o poder de compra dos ocupados cresceu 2,6%.

O rendimento médio real habitual dos empregados com carteira de trabalho assinada no setor privado, apurado em dezembro de 2011 em R\$ 1.529,30, no conjunto das seis regiões, teve alta de 1,5% frente a novembro. Em relação a dezembro de 2010, o rendimento cresceu 2,5%.

O rendimento médio real habitual dos empregados com carteira de trabalho assinada no setor público, apurado em dezembro de 2011 em R\$ 2.512,50 no conjunto das seis regiões, apresentou alta de 10,8% na comparação com novembro. Frente a dezembro de 2010, caiu 0,5%.

O rendimento médio real habitual dos trabalhadores na análise regional, em relação a novembro subiu em Salvador (1,3%), Belo Horizonte (1,3%), Rio de Janeiro, (2,2%) e São Paulo (1,4%). Caiu em Recife (4,2%) e ficou estável em Porto Alegre. Na comparação com dezembro de 2010, o rendimento cresceu em Recife (2,7%), Salvador (12,4%), Belo Horizonte (5,5%) e São Paulo (2,4%). Ocorreu declínio em Porto Alegre (0,5%) e ficou estável no Rio de Janeiro.

A massa de rendimento médio real habitual dos ocupados, estimada em 37,8 bilhões em dezembro de 2011, aumentou 0,7% em relação a novembro. Em comparação com dezembro de 2010, a massa cresceu 3,4%.

#### Rendimento por posição na ocupação na análise mensal:

Foi verificado ganho:

- Empregados com carteira de trabalho assinada no setor privado, 1,5%; e
- Trabalhadores por conta própria, 1,1%.

Foi verificada queda:

- Empregados sem carteira de trabalho assinada no setor privado, 2,5%.

Foi verificada estabilidade:

- Militares ou funcionários públicos estatutários.

#### Rendimento por posição na ocupação na análise anual:

Foi verificado ganho:

- Empregados com carteira de trabalho assinada no setor privado, 2,5%;
- Militares ou funcionários públicos estatutários, 1,6%; e
- Trabalhadores por conta própria, 4,6%.

Foi verificada queda:

- Empregados sem carteira de trabalho assinada no setor privado, 2,7%.

#### Rendimento por grupamentos de atividade na análise mensal:

Foi verificado ganho:

- Indústria extrativa, de transformação e distribuição de eletricidade, gás e água, 0,9%;
- Construção, 5,3%;

- Serviços prestados a empresas, aluguéis, atividades imobiliárias e intermediação financeira, 3,3%;
- Educação, saúde, serviços sociais, administração pública, defesa e seguridade social, 1,1%;
- Serviços domésticos, 0,5%; e
- Outros serviços, 1,8%.

Foi verificada queda:

- Comércio, reparação de veículos automotores e de objetos pessoais e domésticos e comércio a varejo de combustíveis, 3,2%.

#### **Rendimento por grupamentos de atividade na análise anual:**

Foi verificado ganho:

- Indústria extrativa, de transformação e distribuição de eletricidade, gás e água, 1,4%;
- Construção, 13,4%;
- Serviços prestados à empresas, aluguéis, atividades imobiliárias e intermediação financeira, 0,9%;
- Educação, saúde, serviços sociais, administração pública, defesa e seguridade social, 0,9%.
- Serviços domésticos, 5,3%; e
- Outros serviços, 6,2%.

Foi verificada queda:

- Comércio, reparação de veículos automotores e de objetos pessoais e domésticos e comércio a varejo de combustíveis, 3,3%.

#### **Massa de Rendimento na análise mensal:**

Foi verificado ganho:

- Real habitual dos ocupados foi estimada em 37,8 bilhões, 0,7%;
- Real efetivo dos ocupados foi estimada em 40,9 bilhões (rendimento efetivo é o rendimento do mês anterior ao que foi realizada a coleta), 9,3%;
- Real habitual dos assalariados (incluindo empregados e trabalhadores domésticos) foi estimada em 26,8 bilhões, 0,6%; e
- Real efetivo dos assalariados (incluindo empregados e trabalhadores domésticos) foi estimada em 29,9 bilhões (rendimento efetivo é o rendimento do mês anterior ao que foi realizada a coleta), 12,2%.

#### **Massa de Rendimento na análise anual:**

Foi verificado ganho:

- Real habitual dos ocupados, 3,4%;
- Real habitual dos assalariados (incluindo os empregados e trabalhadores domésticos), 3,5%;
- Real efetivo dos ocupados (rendimento efetivo é o rendimento do mês anterior ao que foi realizada a coleta), 7,1%; e
- Real efetivo dos assalariados (rendimento efetivo é o rendimento do mês anterior ao que foi realizada a coleta), 9,0%.

#### **Rendimento domiciliar *per capita* na análise mensal:**

Foi verificado ganho:

- Real habitual dos ocupados; 0,9%.

#### **Rendimento domiciliar *per capita* na análise anual:**

Foi verificado ganho:

- Real habitual dos ocupados; 2,5%.

O gráfico a seguir mostra a evolução da taxa de desocupação de NOVEMBRO de 2010 a DEZEMBRO de 2011, no total das seis regiões metropolitanas abrangidas pela pesquisa

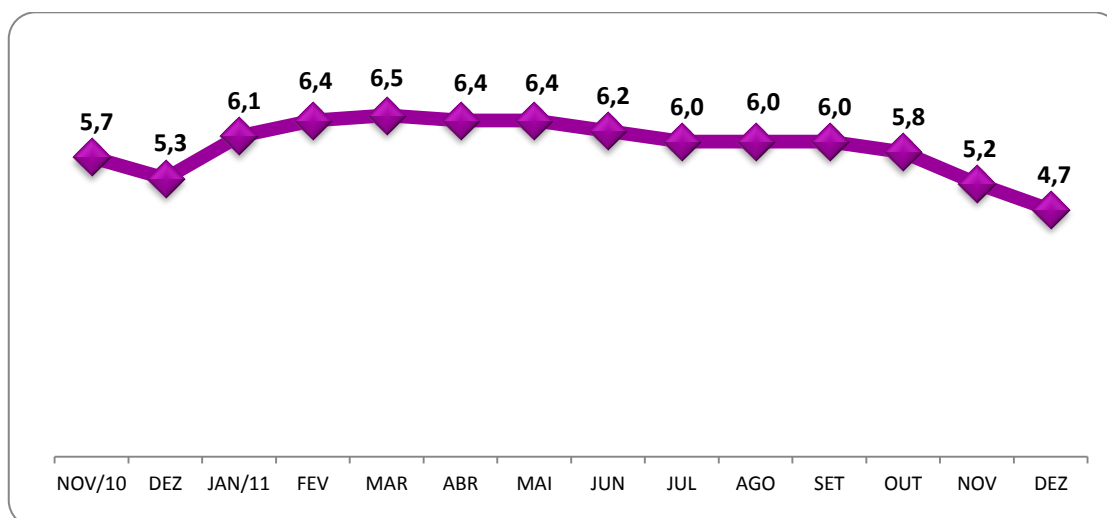

FONTE: IBGE, Diretoria de Pesquisas, Coordenação de Trabalho e Rendimento, Pesquisa Mensal de Emprego.

O gráfico a seguir mostra a evolução da taxa de desocupação de MARÇO de 2002 a DEZEMBRO de 2011, no total das seis regiões metropolitanas abrangidas pela pesquisa

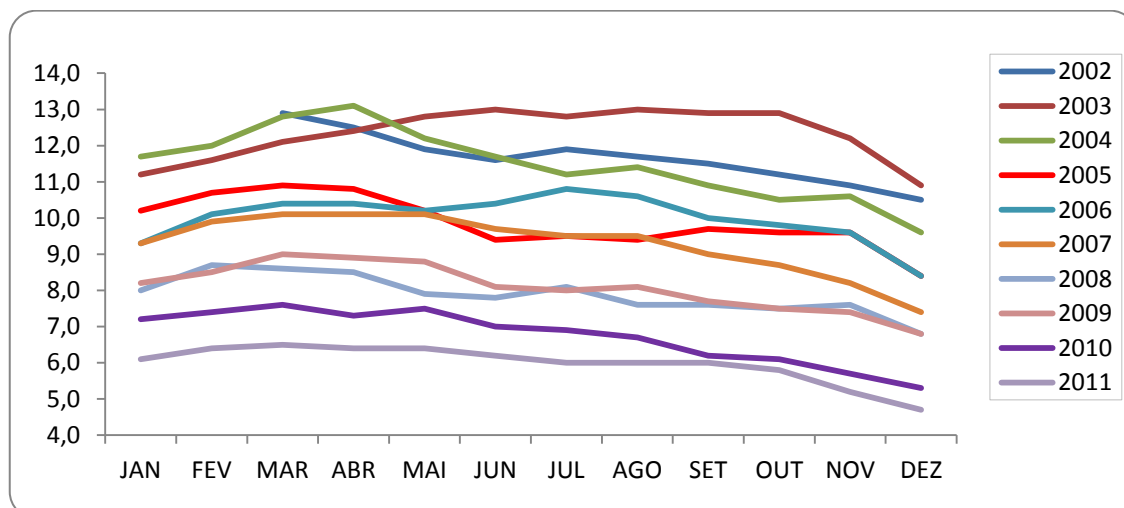

FONTE: IBGE, Diretoria de Pesquisas, Coordenação de Trabalho e Rendimento, Pesquisa Mensal de Emprego.

O gráfico a seguir mostra a evolução da taxa de desocupação dos meses de OUTUBRO, NOVEMBRO e DEZEMBRO de 2002 a 2011, no total das seis regiões metropolitanas abrangidas pela pesquisa

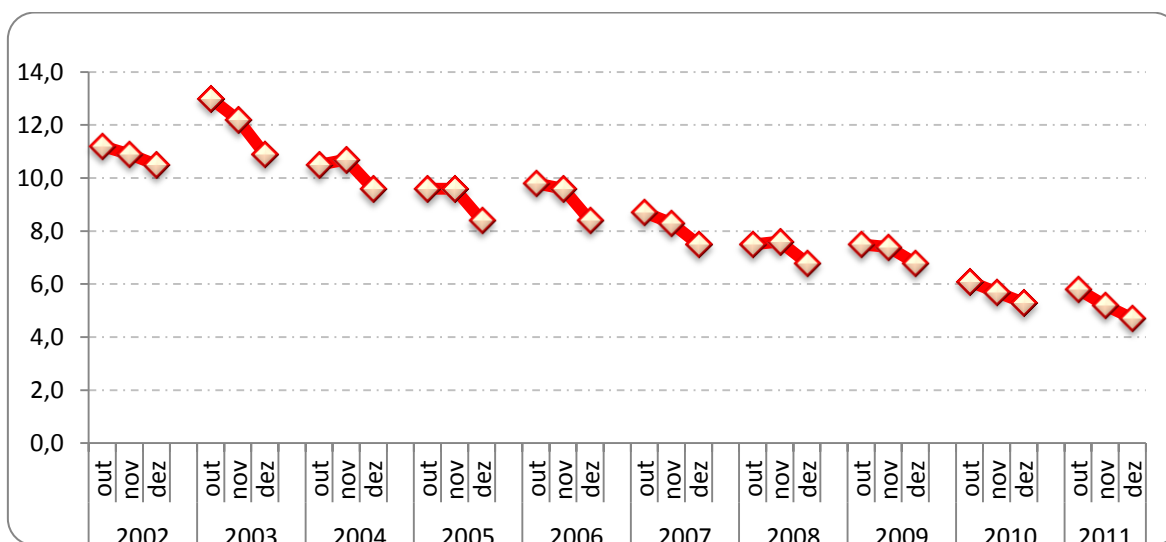

FONTE: IBGE, Diretoria de Pesquisas, Coordenação de Trabalho e Rendimento, Pesquisa Mensal de Emprego.

**Indicadores de distribuição da população em idade ativa, por região metropolitana,  
segundo algumas características em dezembro de 2011**

População em idade ativa (%)	Total das 6 áreas	Recife	Salvador	Belo Horizonte	Rio de Janeiro	São Paulo	Porto Alegre
<b>Sexo:</b>							
Masculino	46,3	44,6	45,3	47,0	46,2	46,7	47,0
Feminino	53,7	55,4	54,7	53,0	53,8	53,3	53,0
<b>Faixa etária:</b>							
10 a 14 anos	8,5	9,3	8,1	9,0	8,2	8,3	9,4
15 a 17 anos	5,4	5,9	5,5	5,8	5,1	5,2	5,4
16 a 24 anos	15,8	16,9	16,0	17,1	14,8	15,8	15,6
18 a 24 anos	12,2	12,8	12,5	13,2	11,4	12,2	12,0
25 a 49 anos	43,8	43,2	46,7	44,3	40,9	45,1	42,6
50 anos ou mais	30,2	28,7	27,2	27,7	34,4	29,1	30,6
<b>Anos de Estudo:</b>							
Sem instrução e menos de 1 ano	3,2	4,6	2,8	3,6	3,4	3,0	2,4
1 a 3 anos	6,4	8,0	6,1	6,5	7,0	5,6	7,0
4 a 7 anos	26,2	27,7	24,2	28,1	24,4	26,2	29,9
8 a 10 anos	17,5	16,6	15,9	18,4	18,0	17,2	18,7
11 anos ou mais	46,6	42,7	51,0	43,2	47,1	47,9	41,9

FONTE: IBGE, Diretoria de Pesquisas, Coordenação de Trabalho e Rendimento, Pesquisa Mensal de Emprego.

**Indicadores de distribuição da população economicamente ativa, por região metropolitana,  
segundo algumas características em dezembro de 2011**

População economicamente ativa (%)	Total das 6 áreas	Recife	Salvador	Belo Horizonte	Rio de Janeiro	São Paulo	Porto Alegre
<b>Sexo:</b>							
Masculino	53,9	54,2	52,5	53,1	54,7	54,0	53,4
Feminino	46,1	45,8	47,5	46,9	45,3	46,0	46,6
<b>Condição no domicílio:</b>							
Principal responsável	46,4	43,2	47,4	43,0	49,6	45,4	47,9
Outros membros	53,6	56,8	52,6	57,0	50,4	54,6	52,1
<b>Faixa etária:</b>							
10 a 14 anos	0,2	0,2	0,2	0,2	0,2	0,1	0,2
15 a 17 anos	1,8	1,4	1,5	2,6	1,1	1,9	2,5
18 a 24 anos	14,8	15,4	13,8	16,4	13,2	15,2	15,5
25 a 49 anos	62,2	63,1	66,0	61,2	59,8	63,1	61,3
50 anos ou mais	21,1	20,0	18,6	19,5	25,7	19,6	20,5
<b>Anos de estudo:</b>							
Sem instrução e menos de 1 ano	1,3	1,7	1,0	1,6	1,5	1,3	0,9
1 a 3 anos	3,3	3,8	2,9	3,2	3,9	2,9	3,2
4 a 7 anos	17,0	19,7	15,4	20,0	16,6	15,7	20,2
8 a 10 anos	16,8	15,6	14,3	18,8	17,0	16,2	19,8
11 anos ou mais	61,6	59,1	66,4	56,3	61,0	63,9	55,8

FONTE: IBGE, Diretoria de Pesquisas, Coordenação de Trabalho e Rendimento, Pesquisa Mensal de Emprego.

O gráfico a seguir mostra a evolução, de NOVEMBRO de 2010 a DEZEMBRO de 2011, da população economicamente ativa, para o total das seis regiões metropolitanas abrangidas pela pesquisa (em mil pessoas)

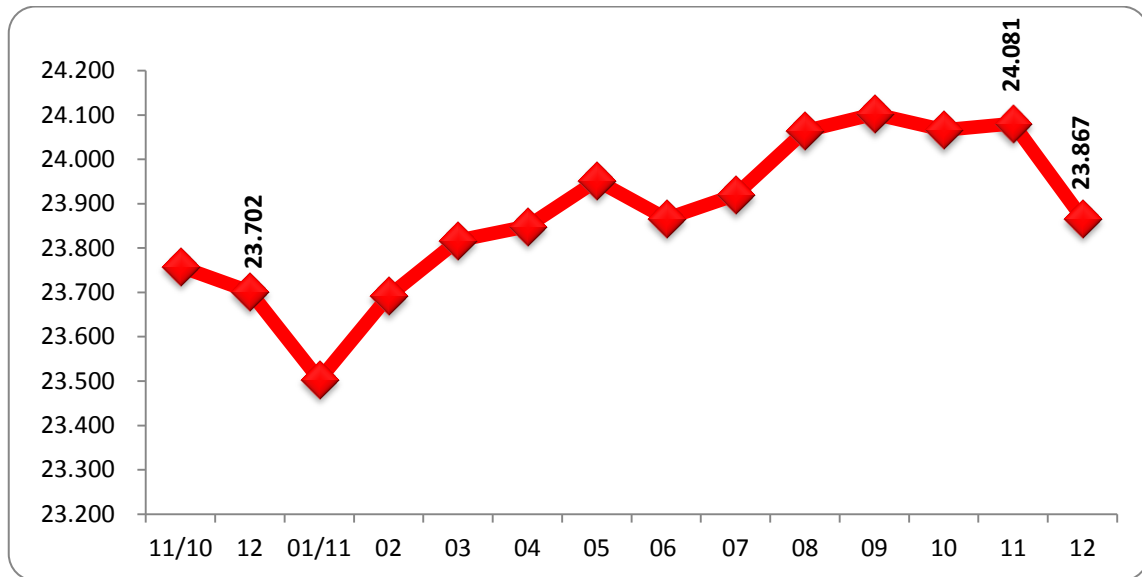

FONTE: IBGE, Diretoria de Pesquisas, Coordenação de Trabalho e Rendimento, Pesquisa Mensal de Emprego.

O gráfico a seguir mostra a evolução, de NOVEMBRO de 2010 a DEZEMBRO de 2011, da taxa de atividade, para o total das seis regiões metropolitanas abrangidas pela pesquisa

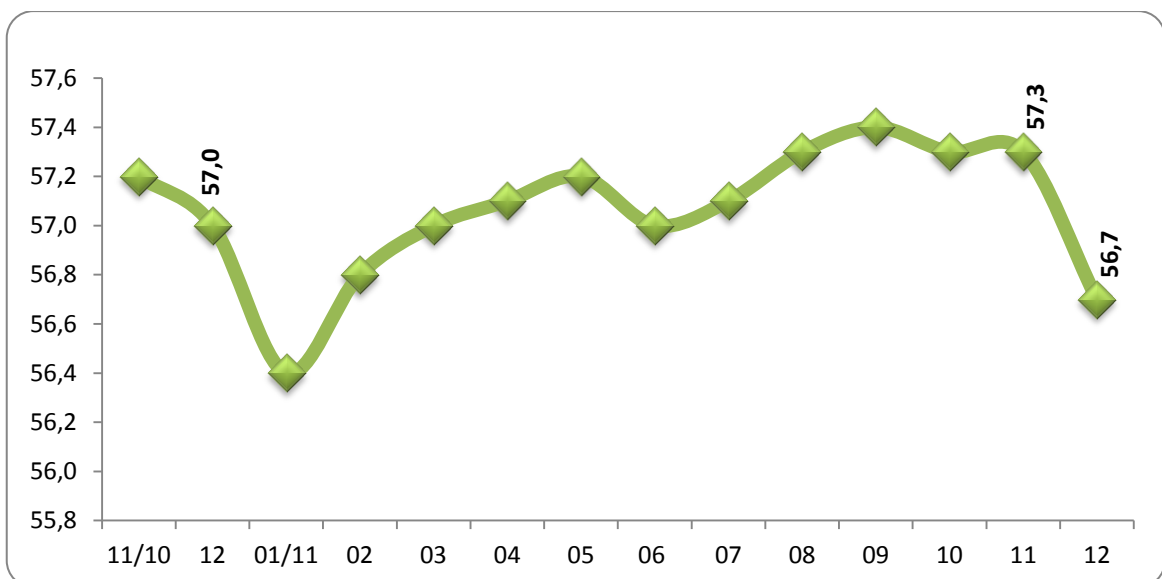

FONTE: IBGE, Diretoria de Pesquisas, Coordenação de Trabalho e Rendimento, Pesquisa Mensal de Emprego.

O gráfico a seguir mostra a evolução, de NOVEMBRO de 2010 a DEZEMBRO de 2011, do nível da ocupação, para o total das seis regiões metropolitanas abrangidas pela pesquisa.

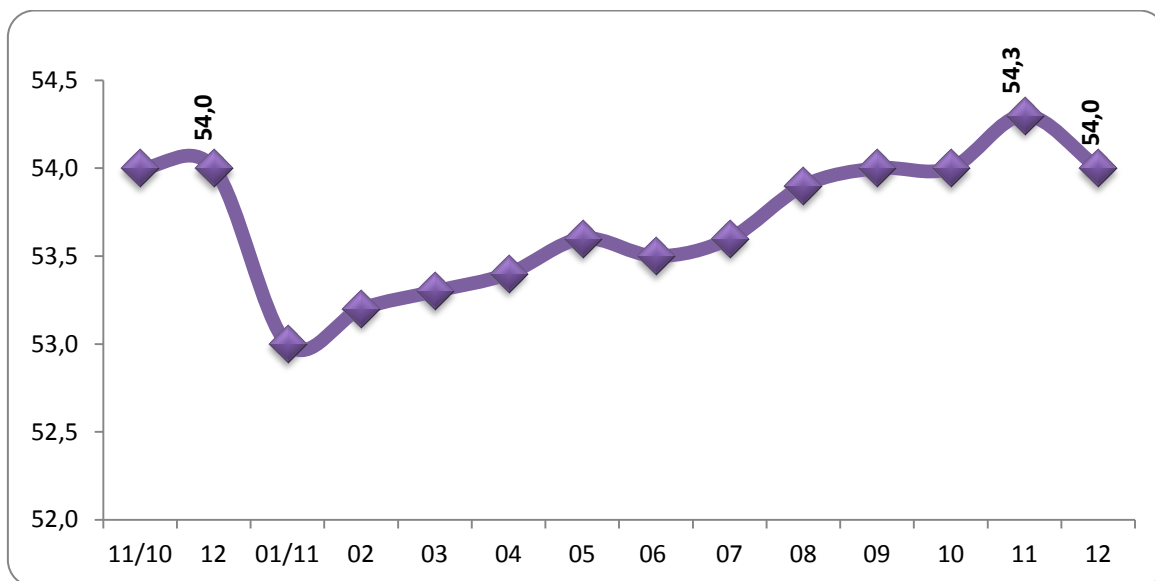

FONTE: IBGE, Diretoria de Pesquisas, Coordenação de Trabalho e Rendimento, Pesquisa Mensal de Emprego.

## Evolução do nível da ocupação, por região metropolitana, desde março de 2002

(continua na página seguinte)

Nível da ocupação							
Mês/ano	TOTAL	Recife	Salvador	Belo Horizonte	Rio de Janeiro	São Paulo	Porto Alegre
mar/02	47,9	43,1	45,6	47,0	48,0	49,2	48,6
abr/02	48,0	42,6	46,4	47,1	48,6	49,0	49,5
mai/02	48,2	42,3	46,4	47,3	48,8	49,1	50,0
jun/02	48,4	41,6	46,4	48,1	48,8	49,3	50,9
jul/02	48,6	41,9	46,9	49,0	48,8	49,3	51,7
ago/02	49,2	41,5	48,5	49,4	49,7	49,9	52,2
set/02	49,4	42,7	49,1	50,0	49,1	50,4	51,6
out/02	49,7	42,7	49,2	50,8	49,4	50,4	52,7
nov/02	50,0	42,9	49,0	50,5	49,6	51,0	53,0
<b>dez/02</b>	<b>49,5</b>	<b>43,1</b>	<b>49,1</b>	<b>49,5</b>	<b>48,7</b>	<b>50,8</b>	<b>52,0</b>
jan/03	49,9	44,5	48,4	49,7	49,8	50,9	51,3
fev/03	49,7	44,9	48,0	49,3	49,2	51,0	51,2
mar/03	49,7	44,3	47,5	49,2	49,5	51,1	51,1
abr/03	49,7	43,7	48,1	50,4	49,4	50,7	51,3
mai/03	49,7	43,8	47,8	50,3	49,8	50,7	51,3
jun/03	49,9	43,4	47,5	50,1	50,0	51,1	51,3
jul/03	49,7	44,0	47,3	49,2	49,8	51,1	50,6
ago/03	50,0	44,6	47,9	50,3	50,1	51,1	51,4
set/03	50,6	44,7	47,7	51,2	49,9	52,4	51,4
out/03	50,2	44,1	47,9	50,7	49,9	51,7	51,5
nov/03	50,8	44,0	48,8	51,3	50,1	52,4	52,2
<b>dez/03</b>	<b>50,6</b>	<b>44,6</b>	<b>49,0</b>	<b>50,9</b>	<b>49,1</b>	<b>52,7</b>	<b>52,0</b>
jan/04	49,6	43,1	48,0	49,5	48,6	51,5	51,2
fev/04	49,6	43,0	47,6	50,0	49,5	51,2	50,1
mar/04	49,8	43,2	47,1	50,3	49,9	51,3	50,5
abr/04	50,0	43,8	46,9	50,8	50,0	51,4	50,9
mai/04	50,3	43,5	47,5	50,7	49,9	52,2	51,1
jun/04	50,4	43,0	47,6	51,2	50,1	52,1	51,3
jul/04	50,8	43,2	48,0	51,5	50,5	52,6	51,2
ago/04	51,0	43,0	49,1	52,3	50,9	52,6	51,1
set/04	51,4	44,0	49,9	52,3	51,2	53,0	51,9
out/04	51,4	44,2	50,3	52,0	50,3	53,3	52,4
nov/04	51,4	43,8	50,2	52,0	50,0	53,6	52,1
<b>dez/04</b>	<b>51,3</b>	<b>44,1</b>	<b>49,8</b>	<b>51,4</b>	<b>49,8</b>	<b>53,5</b>	<b>52,8</b>
jan/05	50,4	43,0	49,4	49,9	49,7	52,4	51,5
fev/05	50,3	42,2	48,8	49,9	49,8	52,4	50,9
mar/05	50,6	42,6	48,7	50,1	49,7	53,2	50,7
abr/05	50,5	42,5	48,2	50,6	49,2	53,0	51,4
mai/05	51,2	43,4	49,0	52,1	49,5	53,6	52,7
jun/05	51,1	43,5	49,2	52,1	49,8	53,3	52,5
jul/05	51,0	43,1	49,5	51,3	49,5	53,4	52,4
ago/05	51,2	43,1	50,0	51,3	49,8	53,5	52,5
set/05	51,5	43,2	50,2	52,5	50,4	53,5	52,4
out/05	51,4	43,8	49,9	52,2	49,9	53,5	52,6
nov/05	51,3	43,2	49,9	52,3	50,2	53,3	53,1
<b>dez/05</b>	<b>51,5</b>	<b>43,4</b>	<b>50,0</b>	<b>52,6</b>	<b>50,2</b>	<b>53,4</b>	<b>53,0</b>
jan/06	50,8	42,6	49,9	51,4	49,9	52,8	51,7
fev/06	50,6	42,4	49,7	51,2	49,7	52,7	51,2
mar/06	50,6	42,2	49,4	51,7	49,5	52,6	51,8
abr/06	50,4	43,2	48,4	51,7	49,3	52,3	51,3
mai/06	50,5	43,7	48,5	53,2	49,1	52,1	52,0
jun/06	50,9	43,8	49,2	53,6	49,1	52,6	52,7
jul/06	51,1	43,5	49,3	53,8	49,7	52,8	52,0
ago/06	51,5	43,1	49,7	54,4	50,4	53,1	52,7
set/06	52,0	45,1	49,9	54,8	50,8	53,7	52,9
out/06	51,8	44,9	49,9	54,3	50,6	53,6	52,1
nov/06	51,9	45,6	51,1	54,1	50,0	53,8	52,2
<b>dez/06</b>	<b>51,8</b>	<b>45,0</b>	<b>51,5</b>	<b>54,1</b>	<b>50,2</b>	<b>53,7</b>	<b>51,9</b>

(continuação da página anterior)

Nível da ocupação							
Mês/ano	TOTAL	Recife	Salvador	Belo Horizonte	Rio de Janeiro	São Paulo	Porto Alegre
jan/07	51,2	43,9	51,2	53,1	49,9	53,0	50,6
fev/07	50,8	43,1	50,7	52,9	49,5	52,7	50,6
mar/07	51,1	42,9	50,6	53,4	49,6	53,0	51,6
abr/07	50,8	42,7	50,1	53,8	48,8	52,8	52,2
mai/07	50,8	42,8	50,8	53,4	48,9	52,6	52,0
jun/07	51,3	42,7	50,8	53,8	49,1	53,6	52,3
jul/07	51,4	43,2	50,9	54,8	49,4	53,3	52,3
ago/07	51,9	43,1	51,0	55,0	50,0	54,0	52,8
set/07	52,3	43,1	50,9	55,0	50,6	54,5	53,2
out/07	52,4	43,0	50,4	54,9	50,7	54,8	53,2
nov/07	52,6	43,4	51,5	55,6	50,3	54,9	54,0
<b>dez/07</b>	<b>52,3</b>	<b>43,5</b>	<b>51,4</b>	<b>55,4</b>	<b>49,9</b>	<b>54,7</b>	<b>53,6</b>
jan/08	51,9	43,1	51,0	54,4	49,8	54,1	53,4
fev/08	51,6	42,0	50,4	54,5	49,6	53,8	53,1
mar/08	51,8	42,2	49,7	54,3	50,1	54,2	53,2
abr/08	52,0	41,7	50,2	55,4	50,1	54,3	53,3
mai/08	52,1	41,2	49,8	54,7	50,0	54,9	54,4
jun/08	52,5	42,6	49,7	55,0	50,2	55,6	54,0
jul/08	52,3	43,3	49,5	55,3	50,0	54,9	54,2
ago/08	52,6	42,9	50,1	55,9	50,3	55,2	54,2
set/08	53,0	43,9	50,5	55,8	50,7	55,7	54,4
out/08	53,4	43,7	50,6	56,3	51,1	56,4	54,5
nov/08	53,2	43,0	50,7	56,3	50,8	56,0	55,0
<b>dez/08</b>	<b>53,2</b>	<b>45,1</b>	<b>50,7</b>	<b>55,4</b>	<b>50,9</b>	<b>55,7</b>	<b>55,0</b>
jan/09	52,1	43,8	50,4	54,1	50,2	54,4	53,3
fev/09	51,6	42,9	49,9	53,6	49,7	54,1	51,8
mar/09	51,5	42,9	50,1	53,9	49,4	54,0	52,4
abr/09	51,5	42,0	49,4	53,9	49,4	54,2	52,4
mai/09	51,6	42,9	49,3	54,4	49,5	54,2	52,1
jun/09	51,9	42,8	49,3	54,7	50,1	54,4	52,4
jul/09	52,1	42,9	49,5	55,3	49,9	54,9	52,6
ago/09	52,2	42,6	50,0	54,7	50,3	54,9	53,4
set/09	52,4	42,6	51,1	55,3	50,1	55,1	53,4
out/09	52,4	43,5	51,2	55,8	50,0	54,7	54,0
nov/09	52,6	43,7	50,8	55,9	50,6	54,9	53,9
<b>dez/09</b>	<b>53,0</b>	<b>45,0</b>	<b>51,0</b>	<b>56,8</b>	<b>50,9</b>	<b>55,2</b>	<b>54,0</b>
jan/10	52,4	43,8	50,6	55,6	51,1	54,3	53,2
fev/10	52,6	44,8	50,4	55,0	51,6	54,4	53,2
mar/10	52,7	45,3	50,9	56,2	51,0	54,4	52,9
abr/10	52,9	45,8	51,6	56,1	50,6	55,1	52,6
mai/10	53,0	45,8	51,5	56,6	51,0	55,1	52,9
jun/10	52,9	45,7	51,0	56,4	50,7	55,1	53,4
jul/10	53,2	44,7	50,9	56,6	50,8	55,7	54,1
ago/10	53,4	45,4	51,0	57,1	51,1	55,7	54,7
set/10	53,7	47,3	51,6	57,3	50,8	56,0	55,3
out/10	53,9	47,4	51,9	57,4	50,3	56,5	55,9
nov/10	54,0	47,3	52,1	57,0	51,0	56,3	56,0
<b>dez/10</b>	<b>54,0</b>	<b>47,2</b>	<b>52,9</b>	<b>57,1</b>	<b>51,1</b>	<b>56,1</b>	<b>56,0</b>
jan/11	53,0	45,2	51,3	55,6	51,1	55,0	54,8
fev/11	53,2	45,1	50,7	56,1	51,6	55,2	54,4
mar/11	53,3	46,1	50,2	56,4	51,5	55,4	54,8
abr/11	53,4	46,8	50,4	56,7	51,0	55,5	55,2
mai/11	53,6	47,6	49,9	57,6	51,2	55,5	55,3
jun/11	53,5	47,4	50,5	57,5	50,6	55,6	55,2
jul/11	53,6	47,1	50,6	57,5	50,6	56,1	54,8
ago/11	53,9	46,9	50,9	57,4	51,8	56,0	55,1
set/11	54,0	46,5	51,3	57,4	52,0	56,1	55,1
out/11	54,0	46,5	50,4	57,0	52,3	56,2	54,9
nov/11	54,3	46,5	50,8	57,3	52,9	56,3	56,0
<b>dez/11</b>	<b>54,0</b>	<b>47,5</b>	<b>50,6</b>	<b>57,1</b>	<b>51,9</b>	<b>56,1</b>	<b>56,0</b>

FONTE: IBGE, Diretoria de Pesquisas, Coordenação de Trabalho e Rendimento, Pesquisa Mensal de Emprego.

**Indicadores de distribuição da população ocupada, por região metropolitana, segundo algumas características em dezembro de 2011**

População ocupada (%)	Total das 6 áreas	Recife	Salvador	Belo Horizonte	Rio de Janeiro	São Paulo	Porto Alegre
<b>Sexo:</b>							
Masculino	54,5	54,9	53,7	53,3	55,6	54,4	53,7
Feminino	45,5	45,1	46,3	46,7	44,4	45,6	46,3
<b>Faixa etária:</b>							
10 a 14 anos	0,2	0,2	0,1	0,2	0,2	0,1	0,2
15 a 17 anos	1,5	1,2	1,2	2,3	0,9	1,6	2,2
18 a 24 anos	13,9	14,0	12,3	15,7	12,3	14,3	14,9
25 a 49 anos	62,7	63,9	66,9	61,7	60,1	63,8	61,8
50 anos ou mais	21,7	20,7	19,5	20,1	26,4	20,3	20,9
<b>Anos de estudo:</b>							
Sem instrução e menos de 1 ano	1,4	1,8	1,0	1,6	1,6	1,3	0,9
1 a 3 anos	3,4	3,9	2,9	3,2	4,0	3,0	3,3
4 a 7 anos	17,1	20,0	15,2	20,0	16,7	15,8	20,3
8 a 10 anos	16,4	15,2	13,8	18,4	16,7	15,7	19,5
11 anos ou mais	61,7	59,1	67,0	56,6	61,0	64,1	56,0
<b>Tamanho do empreendimento:</b>							
1 a 5 pessoas	31,4	37,3	31,6	32,5	37,1	27,0	31,6
6 a 10 pessoas	5,6	4,5	6,8	6,1	4,7	5,6	6,9
11 ou mais pessoas	63,0	58,2	61,6	61,4	58,2	67,4	61,5
<b>Tempo de permanência no trabalho:</b>							
Até 30 dias	1,4	2,2	1,5	2,5	1,0	1,1	1,9
31 dias a menos de 1 ano	19,3	20,7	20,2	24,7	17,4	18,1	22,0
1 ano a menos de 2 anos	12,6	12,0	9,8	12,5	11,9	13,8	11,8
2 anos ou mais	66,7	65,1	68,6	60,2	69,6	67,1	64,3
<b>Horas habitualmente trabalhadas por semana:</b>							
Até 39 horas	17,2	22,5	17,8	20,1	18,1	15,0	16,8
40 a 44 horas	52,6	48,6	59,1	57,6	44,9	54,0	58,7
45 horas e mais	30,1	28,8	23,2	22,3	37,1	31,0	24,5

FONTE: IBGE, Diretoria de Pesquisas, Coordenação de Trabalho e Rendimento, Pesquisa Mensal de Emprego.

O gráfico a seguir mostra a evolução, de NOVEMBRO de 2010 a DEZEMBRO de 2011, da população ocupada para o total das seis regiões metropolitanas abrangidas pela pesquisa (em mil pessoas)

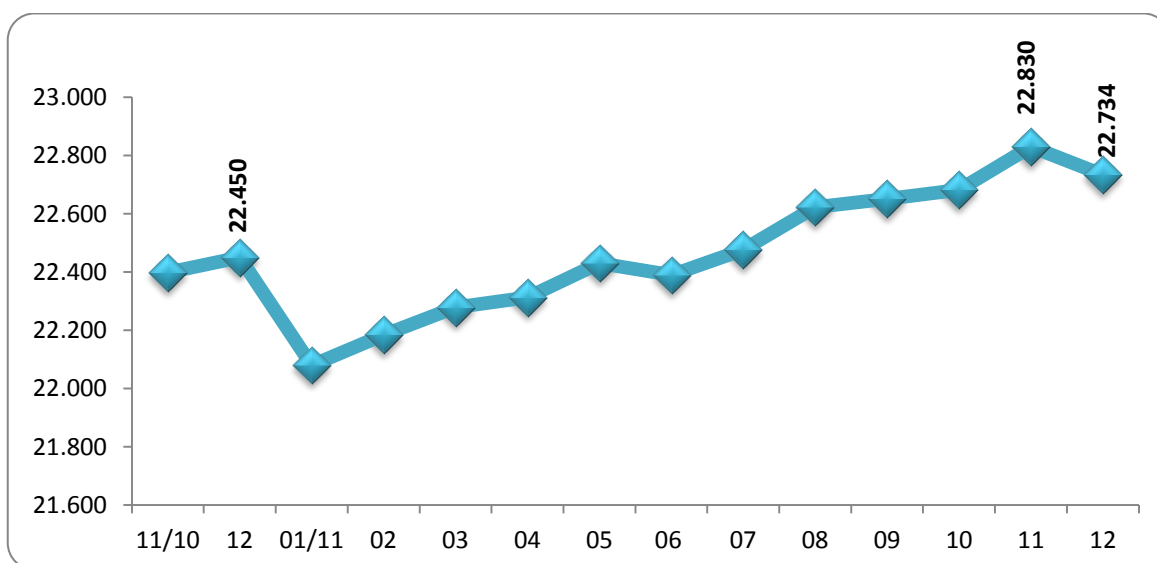

FONTE: IBGE, Diretoria de Pesquisas, Coordenação de Trabalho e Rendimento, Pesquisa Mensal de Emprego.

**Indicadores de distribuição da população ocupada, por região metropolitana, segundo os grupamentos de atividade, para os meses de dezembro de 2003 a 2011**

Distribuição da população ocupada por grupamentos de atividade (%)								
Grupamentos de atividade	Mês/ano	Total das 6 áreas	Recife	Salvador	Belo Horizonte	Rio de Janeiro	São Paulo	Porto Alegre
Indústria extrativa, de transformação e distribuição de eletricidade, gás e água	12/03	17,5	11,5	11,1	17,6	12,2	21,5	22,4
	12/04	17,7	12,6	10,3	17,6	12,2	21,8	23,4
	12/05	17,5	12,2	11,4	17,8	12,5	21,4	22,5
	12/06	17,4	11,1	9,9	17,0	12,4	21,7	23,0
	12/07	16,9	10,6	10,5	17,3	12,4	20,5	21,3
	12/08	17,2	11,2	9,8	18,2	12,4	21,0	21,8
	12/09	16,8	10,4	9,4	17,2	13,3	20,2	21,2
	12/10	16,6	11,3	10,4	17,0	12,3	19,9	21,2
Construção	12/11	16,1	10,8	9,3	16,9	11,8	19,5	20,8
	12/03	7,5	6,9	8,9	8,4	7,7	7,0	7,1
	12/04	7,6	7,1	9,0	8,4	7,9	7,3	6,5
	12/05	7,3	6,4	8,3	8,1	7,7	7,0	6,9
	12/06	7,2	6,3	8,6	8,6	7,2	6,8	6,8
	12/07	7,1	6,9	8,9	8,2	6,9	6,7	7,2
	12/08	7,3	6,9	9,2	7,8	7,5	6,9	7,0
	12/09	7,6	7,8	9,5	8,5	7,6	7,0	7,5
Comércio, reparação de veículos automotores e de objetos pessoais e domésticos e comércio a varejo de combustíveis	12/10	7,3	7,0	9,2	8,4	6,9	6,7	7,9
	12/11	7,7	8,2	10,1	9,1	7,2	7,2	7,5
	12/03	20,8	26,0	21,5	19,7	20,3	20,5	20,1
	12/04	19,9	25,6	21,9	19,2	19,1	19,5	18,6
	12/05	19,8	24,8	20,4	19,6	19,1	19,5	18,8
	12/06	19,6	26,6	21,4	19,1	18,6	19,0	19,5
	12/07	19,9	25,8	22,6	19,7	18,6	19,4	20,0
	12/08	19,7	26,8	21,7	19,4	18,0	19,3	19,3
Serviços prestados a empresa, aluguéis, atividades imobiliárias e intermediação financeira	12/09	19,3	25,2	21,1	18,6	18,7	18,5	20,1
	12/10	19,3	23,9	21,7	19,1	18,9	18,2	20,7
	12/11	18,7	23,2	20,6	17,9	18,2	17,9	19,5
	12/03	13,2	11,3	12,8	12,5	14,6	13,5	10,9
	12/04	13,8	11,3	12,2	11,5	15,3	14,4	11,9
	12/05	14,2	12,9	12,0	12,2	15,2	15,0	13,0
	12/06	14,4	11,9	13,7	12,4	15,3	15,2	12,7
	12/07	14,4	12,3	11,7	12,7	15,3	15,5	13,1
Educação, saúde, serviços sociais, administração pública, defesa e seguridade social	12/08	15,0	12,5	14,1	13,2	15,4	15,9	13,7
	12/09	14,9	13,1	13,7	13,0	15,4	15,9	14,1
	12/10	15,1	13,9	13,5	14,1	15,5	16,1	13,1
	12/11	16,5	16,4	16,2	14,8	16,7	17,4	14,1
	12/03	15,6	18,1	18,7	15,4	17,5	13,4	16,5
	12/04	15,1	16,9	17,6	16,1	17,1	12,6	16,2
	12/05	15,4	18,9	18,2	15,6	17,7	12,7	16,2
	12/06	15,2	19,2	17,5	15,9	17,5	12,6	15,8
Serviços domésticos	12/07	15,5	18,4	17,4	16,1	17,8	13,1	15,6
	12/08	16,0	18,8	17,1	16,8	18,4	14,0	15,9
	12/09	15,7	17,3	17,7	16,9	18,0	13,4	15,3
	12/10	16,0	19,0	17,9	16,5	18,5	13,6	16,2
	12/11	15,9	18,2	19,1	17,0	18,0	13,6	16,0
	12/03	7,5	6,8	8,7	9,6	7,5	7,0	7,2
	12/04	8,1	8,0	9,6	9,2	8,1	7,6	7,9
	12/05	8,1	7,1	10,5	9,1	7,9	7,9	7,1
Outros serviços (alojamento, transporte, limpeza urbana e serviços pessoais)	12/06	8,2	7,6	9,7	9,1	8,5	7,7	7,1
	12/07	7,9	7,9	9,6	8,6	8,3	7,4	6,9
	12/08	7,3	7,6	8,4	8,2	8,5	6,3	6,6
	12/09	7,8	8,4	8,3	8,6	8,2	7,4	6,5
	12/10	7,2	7,3	8,5	7,5	7,4	7,2	5,6
	12/11	6,8	6,9	6,5	7,1	7,2	6,7	5,8
	12/03	17,2	18,1	17,4	15,8	19,5	16,4	15,0
	12/04	17,3	17,5	18,5	16,7	19,7	16,2	14,7
	12/05	17,1	16,4	18,5	16,8	19,4	16,1	14,9
	12/06	17,3	16,1	18,2	17,1	20,1	16,4	14,2
	12/07	17,7	17,3	18,7	16,7	20,3	16,9	15,4
	12/08	17,4	15,7	18,9	16,4	19,2	17,2	14,8
	12/09	17,5	16,8	18,5	16,3	18,6	17,6	15,0
	12/10	17,8	16,9	18,8	16,9	19,7	17,5	15,0
	12/11	17,7	15,8	17,7	16,7	20,4	17,3	15,6

FONTE: IBGE, Diretoria de Pesquisas, Coordenação de Trabalho e Rendimento, Pesquisa Mensal de Emprego.

**Indicadores de distribuição da população ocupada, por região metropolitana, segundo a posição na ocupação, para os meses de dezembro de 2003 a 2011**

Distribuição da população ocupada por posição na ocupação (%)								
Posição na ocupação	Mês/ano	Total 6 áreas	Recife	Salvador	Belo Horizonte	Rio de Janeiro	São Paulo	Porto Alegre
<b>Empregados com carteira de trabalho assinada no setor privado</b>	12/03	39,1	29,8	37,1	39,1	36,8	41,7	41,9
	12/04	39,4	32,7	35,2	39,6	38,0	41,7	41,1
	12/05	40,8	33,8	34,7	42,6	38,6	42,9	44,9
	12/06	41,5	34,6	36,4	42,9	38,5	44,6	43,8
	12/07	43,1	37,4	36,5	44,4	40,3	46,0	45,4
	12/08	44,7	39,4	40,0	46,8	40,3	47,9	46,8
	12/09	44,7	39,8	40,0	46,2	40,6	47,8	47,2
	12/10	47,0	42,3	43,0	47,8	42,7	50,3	48,8
<b>Empregados sem carteira de trabalho assinada no setor privado</b>	12/11	49,2	44,0	47,8	49,2	43,3	53,5	50,0
	12/03	16,1	17,5	13,1	13,9	14,6	18,8	11,9
	12/04	16,5	17,0	13,6	15,0	14,1	19,2	14,0
	12/05	15,4	15,5	14,9	13,9	13,4	17,6	12,6
	12/06	14,4	15,1	14,0	12,6	12,2	16,2	13,1
	12/07	13,9	13,2	14,3	12,1	12,0	15,7	13,0
	12/08	13,2	11,3	14,1	11,2	11,3	15,2	11,7
	12/09	12,8	11,8	12,4	10,7	11,6	14,6	11,5
<b>Militares e funcionários Públicos</b>	12/10	11,7	11,5	11,2	10,4	10,7	12,8	11,3
	12/11	10,7	11,7	10,9	9,9	10,4	11,0	10,4
	12/03	7,2	8,6	7,2	7,6	9,0	5,5	8,6
	12/04	7,3	8,9	7,6	7,5	9,0	5,6	8,4
	12/05	7,2	9,6	8,4	7,0	9,0	5,7	6,8
	12/06	7,1	9,9	7,1	7,1	8,9	5,6	7,2
	12/07	7,2	11,0	7,0	7,7	8,9	5,5	7,1
	12/08	7,6	10,8	6,8	8,6	10,0	5,8	7,2
<b>Trabalhadores por conta própria</b>	12/09	7,4	10,1	8,0	7,8	9,2	5,9	6,7
	12/10	7,7	10,3	7,4	8,3	9,8	6,0	7,2
	12/11	7,6	9,0	9,1	8,3	9,5	5,8	7,2
	12/03	20,5	26,0	24,1	19,7	22,9	17,8	20,3
	12/04	19,8	23,7	24,8	19,3	22,9	17,1	18,2
	12/05	19,3	22,2	22,3	17,5	22,9	16,9	18,2
	12/06	19,8	22,2	23,1	18,1	23,4	17,4	18,8
	12/07	19,4	22,8	22,5	18,1	22,2	17,4	18,0
<b>Empregadores</b>	12/08	18,7	23,9	20,5	16,5	21,6	16,7	17,8
	12/09	19,1	23,7	22,3	17,0	22,5	16,4	18,7
	12/10	18,1	20,8	20,5	15,9	21,7	16,0	17,1
	12/11	17,9	20,9	18,5	16,4	21,3	16,0	16,9
	12/03	5,4	4,4	4,1	5,9	6,0	5,3	5,2
	12/04	5,1	4,3	4,2	5,1	4,9	5,4	5,5
	12/05	5,1	4,9	4,4	5,5	4,9	5,4	4,9
	12/06	4,9	4,1	4,0	5,3	5,1	5,1	4,6
<b>Empregadores</b>	12/07	4,7	3,8	4,5	4,8	4,5	5,0	4,8
	12/08	4,7	3,1	4,8	4,8	4,5	4,9	5,2
	12/09	4,5	2,7	4,0	4,8	4,2	4,7	5,2
	12/10	4,5	3,7	4,2	5,1	3,9	4,7	5,2
	12/11	4,4	3,6	3,6	5,1	4,6	4,2	5,1

FONTE: IBGE, Diretoria de Pesquisas, Coordenação de Trabalho e Rendimento, Pesquisa Mensal de Emprego.

**Indicadores de distribuição da população ocupada, segundo a posição na ocupação e os grupamentos de atividade, para os meses de dezembro de 2003 a 2011**

Grupamentos de atividade	Mês/ano	Empregados com carteira assinada	Empregados sem carteira assinada	Trabalhadores por conta própria	Empregadores
Indústria extrativa, de transformação e distribuição de eletricidade, gás e água	12/03	59,3	17,2	16,8	4,8
	12/04	61,8	16,7	16,0	4,1
	12/05	61,4	16,0	16,6	4,4
	12/06	62,7	15,3	16,3	4,0
	12/07	64,7	14,0	15,8	4,0
	12/08	65,5	13,6	15,1	4,3
	12/09	66,4	12,2	16,1	4,1
	12/10	67,8	11,6	15,1	4,4
	12/11	69,5	10,2	15,2	3,8
Construção	12/03	24,8	23,5	44,7	6,7
	12/04	22,7	24,2	46,5	6,0
	12/05	25,5	22,8	45,3	5,9
	12/06	25,4	23,1	44,3	6,9
	12/07	29,6	19,1	45,0	6,0
	12/08	33,4	18,6	42,4	5,0
	12/09	34,2	18,0	42,2	5,2
	12/10	37,6	16,6	39,5	6,0
	12/11	40,9	15,3	37,6	5,8
Comércio, reparação de veículos automotores e de objetos pessoais e domésticos e comércio a varejo de combustíveis	12/03	38,9	20,1	30,6	8,0
	12/04	39,9	19,7	29,7	8,5
	12/05	42,9	19,3	27,7	8,1
	12/06	43,8	17,4	28,9	7,9
	12/07	45,5	16,9	28,0	7,7
	12/08	46,2	16,1	28,7	7,5
	12/09	46,4	16,0	28,4	7,6
	12/10	49,9	13,9	26,9	7,7
	12/11	52,8	13,6	25,7	7,0
Serviços prestados a empresa, aluguéis, atividades imobiliárias e intermediação financeira	12/03	60,4	16,9	15,4	5,7
	12/04	59,5	18,4	15,0	5,4
	12/05	61,1	17,1	14,2	5,8
	12/06	62,9	15,8	14,3	5,4
	12/07	63,9	14,9	14,0	5,4
	12/08	65,3	13,8	13,8	5,2
	12/09	66,4	13,1	14,3	4,5
	12/10	68,4	12,7	13,1	4,2
	12/11	70,1	11,0	13,1	4,5
Educação, saúde, serviços sociais, administração pública, defesa e seguridade social	12/03	33,0	16,0	6,2	2,9
	12/04	31,6	16,0	5,7	2,3
	12/05	32,5	16,1	5,9	2,5
	12/06	33,1	15,1	6,4	2,4
	12/07	34,1	15,4	5,9	2,2
	12/08	35,5	13,9	5,1	1,8
	12/09	35,4	14,5	4,9	2,1
	12/10	36,2	13,2	4,8	1,8
	12/11	37,7	12,0	5,1	1,9
Outros serviços (alojamento, transporte, limpeza urbana e serviços pessoais)	12/03	42,4	21,5	26,8	6,3
	12/04	43,2	22,7	25,5	6,0
	12/05	44,6	20,7	26,0	6,2
	12/06	44,2	19,8	27,8	5,7
	12/07	45,4	20,0	27,1	5,2
	12/08	47,7	19,2	25,0	5,8
	12/09	47,2	19,6	26,0	5,1
	12/10	50,1	17,1	25,7	4,8
	12/11	50,9	15,6	26,0	5,3

FONTE: IBGE, Diretoria de Pesquisas, Coordenação de Trabalho e Rendimento, Pesquisa Mensal de Emprego.

**Indicadores de distribuição da população desocupada, por região metropolitana, segundo algumas características em dezembro de 2011**

População desocupada (%)	Total das 6 áreas	Recife	Salvador	Belo Horizonte	Rio de Janeiro	São Paulo	Porto Alegre
<b>Sexo:</b>							
Masculino	42,1	40,1	38,3	46,2	37,6	45,2	44,7
Feminino	57,9	59,9	61,7	53,8	62,4	54,8	55,3
<b>Faixa etária:</b>							
10 a 14 anos	0,5	0,0	0,6	1,5	0,5	0,2	0,8
15 a 17 anos	7,6	4,9	5,5	10,3	5,1	9,1	12,5
18 a 24 anos	33,0	44,4	31,8	34,4	29,2	33,5	33,5
25 a 49 anos	51,5	46,4	54,8	48,7	54,4	50,8	46,0
50 anos ou mais	7,4	4,3	7,4	5,0	10,8	6,4	7,2
<b>Anos de estudo:</b>							
Sem Instrução e menos de 8 anos	17,0	16,0	20,7	23,0	16,9	14,0	21,9
8 a 10 anos	24,8	23,9	20,9	29,2	23,0	25,5	29,9
11 anos ou mais	58,3	60,1	58,5	47,7	60,1	60,4	48,2
<b>Condição de trabalho:</b>							
Com trabalho anterior	81,2	70,2	73,7	81,8	80,0	86,2	79,8
Sem trabalho anterior	18,8	29,8	26,3	18,2	20,0	13,8	20,2
<b>Condição na família:</b>							
Principal responsável	23,5	20,6	25,2	28,9	22,8	22,5	25,3
Outros membros	76,5	79,4	74,8	71,1	77,2	77,5	74,7
<b>Com procura de trabalho:</b>							
Nos 7 dias	74,7	60,0	77,2	76,4	78,4	74,7	68,4
Nos 23 dias	25,3	40,0	22,8	23,6	21,6	25,3	31,6
<b>Tempo de procura:</b>							
Até 30 dias	23,5	51,6	15,9	47,2	13,6	22,0	24,8
31 dias a 6 meses	49,9	34,6	39,3	40,5	49,4	56,4	62,4
7 a 11 meses	8,8	1,2	14,3	3,4	10,6	8,5	7,0
1 ano a menos de 2 anos	11,0	7,6	13,0	6,1	17,0	9,3	4,2
2 anos ou mais	6,8	4,9	17,5	2,8	9,4	3,7	1,6

FONTE: IBGE, Diretoria de Pesquisas, Coordenação de Trabalho e Rendimento, Pesquisa Mensal de Emprego.

O gráfico a seguir mostra a evolução, de NOVEMBRO de 2010 a DEZEMBRO de 2011, da população desocupada, para o total das seis regiões metropolitanas abrangidas pela pesquisa (em mil pessoas)

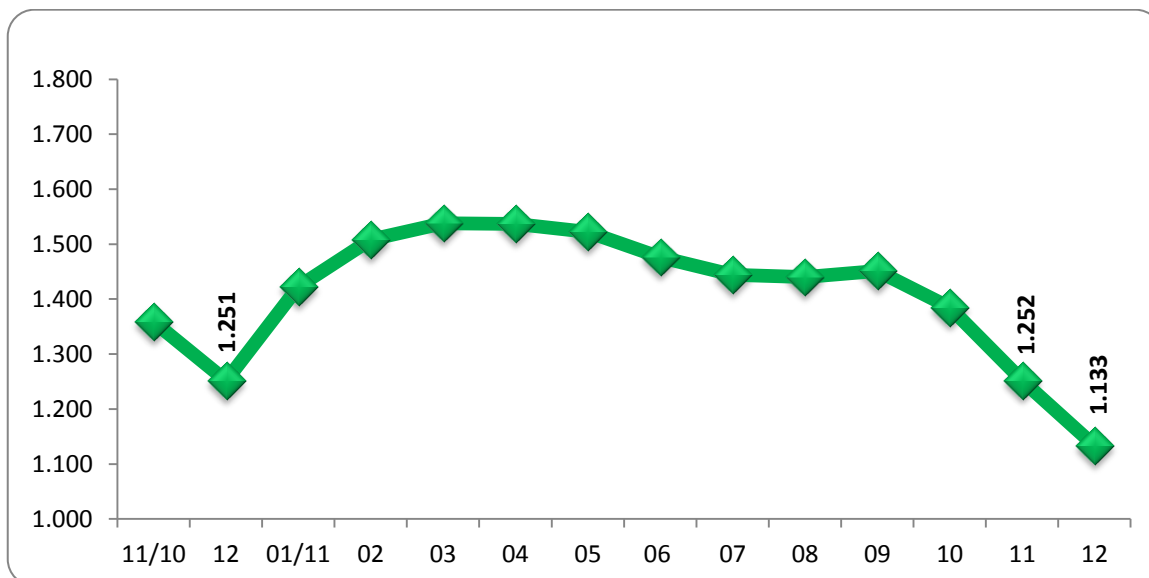

FONTE: IBGE, Diretoria de Pesquisas, Coordenação de Trabalho e Rendimento, Pesquisa Mensal de Emprego.

## A tabela a seguir mostra a evolução da taxa de desocupação, desde março de 2002

(continua na página seguinte)

Taxa de desocupação por região metropolitana (%)							
Mês/ano	Total	Recife	Salvador	Belo Horizonte	Rio de Janeiro	São Paulo	Porto Alegre
mar/02	12,9	13,9	17,4	12,8	10,8	13,8	10,0
abr/02	12,5	13,4	15,9	11,6	10,5	13,6	10,2
mai/02	11,9	12,6	16,2	10,9	11,0	12,2	10,0
jun/02	11,6	12,3	15,1	10,6	10,1	12,5	8,7
jul/02	11,9	12,1	14,8	10,5	10,2	13,3	8,6
ago/02	11,7	11,9	14,4	11,3	10,1	13,1	7,8
set/02	11,5	12,1	14,3	10,7	9,7	12,8	8,3
out/02	11,2	12,8	13,4	9,6	9,7	12,3	8,5
nov/02	10,9	12,6	13,7	9,5	9,5	11,9	7,9
<b>dez/02</b>	<b>10,5</b>	<b>11,3</b>	<b>14,8</b>	<b>8,3</b>	<b>8,9</b>	<b>11,7</b>	<b>7,5</b>
jan/03	11,2	11,7	15,2	9,8	8,3	13,0	7,9
fev/03	11,6	12,1	15,0	10,1	8,6	13,6	8,6
mar/03	12,1	12,7	16,2	10,3	9,1	13,9	10,0
abr/03	12,5	14,0	16,7	10,5	9,2	14,3	9,8
mai/03	12,9	15,1	17,3	11,0	9,6	14,6	10,2
jun/03	13,0	14,9	17,9	12,1	9,8	14,5	10,2
jul/03	12,8	14,2	17,6	11,4	9,6	14,5	9,5
ago/03	13,1	15,0	17,6	12,1	9,5	14,9	9,8
set/03	13,0	15,0	17,6	10,8	9,7	14,8	10,1
out/03	13,0	14,4	17,0	11,2	9,4	15,0	10,1
nov/03	12,2	14,0	16,4	10,3	8,9	14,0	9,4
<b>dez/03</b>	<b>10,9</b>	<b>12,1</b>	<b>15,7</b>	<b>10,4</b>	<b>8,6</b>	<b>11,8</b>	<b>7,9</b>
jan/04	11,7	12,8	16,2	12,3	8,9	12,9	7,6
fev/04	12,0	12,7	17,1	11,9	8,6	13,6	8,5
mar/04	12,8	12,6	17,1	12,1	9,8	14,6	9,6
abr/04	13,1	14,3	16,6	11,4	10,7	14,5	10,7
mai/04	12,2	13,3	16,2	10,9	9,6	13,6	9,7
jun/04	11,7	12,8	14,9	10,5	8,9	13,3	9,5
jul/04	11,2	13,4	14,9	10,7	8,1	12,5	8,9
ago/04	11,4	13,5	16,6	10,2	8,6	12,6	8,5
set/04	10,9	12,4	15,6	10,2	8,8	11,7	8,7
out/04	10,5	12,1	15,8	9,6	8,5	11,2	7,6
nov/04	10,7	11,2	15,9	9,2	9,4	11,2	7,8
<b>dez/04</b>	<b>9,6</b>	<b>11,1</b>	<b>15,4</b>	<b>8,5</b>	<b>8,5</b>	<b>9,8</b>	<b>6,6</b>
jan/05	10,2	12,2	15,8	9,8	7,4	11,1	7,0
fev/05	10,7	13,2	15,6	9,9	8,4	11,5	7,1
mar/05	10,9	14,1	15,7	10,7	8,4	11,5	7,9
abr/05	10,8	13,0	17,0	9,5	8,6	11,4	8,0
mai/05	10,2	12,8	15,9	8,9	8,5	10,5	7,7
jun/05	9,4	9,6	14,7	8,5	6,9	10,5	7,1
jul/05	9,5	12,7	15,7	8,2	7,2	9,9	7,0
ago/05	9,4	13,4	15,5	8,3	7,4	9,4	7,6
set/05	9,7	15,0	15,2	8,1	7,4	9,7	8,4
out/05	9,6	14,3	14,9	8,5	7,9	9,6	7,5
nov/05	9,6	14,7	15,0	8,2	7,7	9,7	7,2
<b>dez/05</b>	<b>8,4</b>	<b>13,9</b>	<b>14,6</b>	<b>7,0</b>	<b>6,8</b>	<b>7,9</b>	<b>6,7</b>
jan/06	9,3	15,3	14,9	8,1	6,9	9,2	7,7
fev/06	10,1	15,9	13,6	9,1	7,9	10,5	7,5
mar/06	10,4	16,5	13,7	9,3	8,5	10,6	8,3
abr/06	10,4	16,5	13,4	9,1	8,4	10,7	8,3
mai/06	10,2	15,0	13,5	8,5	8,6	10,5	8,3
jun/06	10,4	15,4	13,5	8,6	8,8	10,9	8,2
jul/06	10,8	15,3	14,4	9,1	8,7	11,3	8,7
ago/06	10,6	14,9	14,3	8,7	8,2	11,6	8,3
set/06	10,0	13,7	13,6	7,8	7,5	11,1	7,9
out/06	9,8	13,5	13,7	8,7	7,3	10,5	8,4
nov/06	9,6	12,4	13,2	8,2	7,3	10,3	8,0
<b>dez/06</b>	<b>8,4</b>	<b>10,4</b>	<b>12,4</b>	<b>7,1</b>	<b>6,5</b>	<b>9,0</b>	<b>6,6</b>

(continuação da página anterior)

Taxa de desocupação por região metropolitana (%)

Mês/ano	Total	Recife	Salvador	Belo Horizonte	Rio de Janeiro	São Paulo	Porto Alegre
jan/07	9,3	11,6	13,5	8,4	6,6	10,1	8,1
fev/07	9,9	12,3	13,6	9,3	7,5	10,6	8,3
mar/07	10,2	12,0	14,1	8,6	7,4	11,5	8,2
abr/07	10,2	12,1	14,2	8,1	7,5	11,6	7,9
mai/07	10,2	12,4	14,6	8,3	8,0	11,2	7,5
jun/07	9,7	12,6	14,6	7,8	8,0	10,2	7,4
jul/07	9,5	12,6	14,5	7,3	7,1	10,3	7,5
ago/07	9,6	12,9	14,9	7,4	7,4	10,1	7,7
set/07	9,0	12,6	13,5	7,5	7,2	9,4	7,1
out/07	8,7	12,2	13,0	6,9	6,5	9,5	6,3
nov/07	8,3	11,0	12,8	6,4	6,5	8,8	6,1
dez/07	7,5	9,9	11,4	5,5	6,1	8,0	5,3
jan/08	8,0	10,1	11,3	6,7	6,4	8,6	6,2
fev/08	8,7	11,0	12,2	7,7	7,0	9,3	6,4
mar/08	8,6	9,7	12,8	7,2	6,7	9,4	6,9
abr/08	8,5	9,3	11,9	6,9	7,1	9,4	6,7
mai/08	7,9	8,7	11,3	6,8	6,4	8,6	6,1
jun/08	7,9	8,5	12,1	7,4	6,6	8,2	6,1
jul/08	8,1	10,1	12,1	6,8	7,3	8,3	6,0
ago/08	7,6	8,3	11,6	6,1	6,9	8,0	5,3
set/08	7,7	8,9	11,3	6,1	6,9	8,0	5,7
out/08	7,5	8,9	10,7	5,9	7,0	7,7	5,6
nov/08	7,6	9,7	10,3	5,2	6,9	8,2	5,3
dez/08	6,8	7,8	10,0	5,5	6,2	7,1	4,7
jan/09	8,2	8,6	11,2	6,4	6,6	9,4	5,6
fev/09	8,5	9,1	11,0	6,8	6,4	10,0	6,0
mar/09	9,0	10,4	11,9	6,6	6,9	10,5	6,4
abr/09	8,9	10,6	12,4	6,8	6,8	10,2	6,2
mai/09	8,8	10,5	12,1	6,7	6,6	10,2	6,1
jun/09	8,1	10,2	11,2	6,9	6,3	9,0	5,6
jul/09	8,0	10,2	11,4	6,1	6,3	8,9	5,8
ago/09	8,1	10,9	11,4	7,5	5,6	9,1	5,4
set/09	7,7	10,5	10,9	6,4	5,5	8,7	5,4
out/09	7,5	9,5	10,4	6,1	5,6	8,6	5,1
nov/09	7,4	9,5	11,1	5,9	5,5	8,1	5,3
dez/09	6,8	8,4	10,7	5,1	5,4	7,5	4,3
jan/10	7,2	8,6	11,9	6,1	5,4	8,0	4,3
fev/10	7,4	8,8	11,0	6,5	5,6	8,1	5,1
mar/10	7,6	8,1	11,3	6,3	6,4	8,2	5,9
abr/10	7,3	9,1	11,2	5,8	5,9	7,7	5,4
mai/10	7,5	9,7	12,0	5,8	6,3	7,8	5,0
jun/10	7,0	8,6	12,0	5,1	5,8	7,4	4,7
jul/10	6,9	10,0	12,3	5,1	5,4	7,2	4,8
ago/10	6,7	9,0	11,7	5,2	5,7	6,8	4,6
set/10	6,2	8,8	10,3	4,9	5,3	6,3	4,1
out/10	6,1	8,0	9,9	5,3	5,7	5,9	3,7
nov/10	5,7	8,4	9,4	5,3	4,9	5,5	3,7
dez/10	5,3	6,9	8,4	4,3	4,9 <sup>2</sup>	5,3	3,0 <sup>1</sup>
jan/11	6,1	7,1	10,7	5,3	5,1	6,0	4,2
fev/11	6,4	7,8	10,3	6,3	4,9	6,6	4,4
mar/11	6,5	7,6	10,5	5,3	4,9	6,9	5,0
abr/11	6,4	7,5	10,2	5,3	4,8 <sup>1</sup>	7,1	4,6
mai/11	6,4	6,8	10,5	4,7	5,4	6,7	5,1
jun/11	6,2	6,1	10,2	4,6	5,3	6,6	4,8
jul/11	6,0	6,3	9,8	4,7	5,0	6,5	4,7
ago/11	6,0	6,7	8,9	4,8	5,1	6,3	5,2
set/11	6,0	6,4	9,0	5,0	5,7	6,1	4,8
out/11	5,8	6,0	9,4	4,5	5,7	5,6	4,4
nov/11	5,2	5,5	8,4	4,2	5,5	5,0	3,6
dez/11	4,7 <sup>1</sup>	4,7 <sup>1</sup>	7,7 <sup>1</sup>	3,8 <sup>1</sup>	4,9 <sup>2</sup>	4,7 <sup>1</sup>	3,1

FONTE: IBGE, Diretoria de Pesquisas, Coordenação de Trabalho e Rendimento, Pesquisa Mensal de Emprego.

<sup>1</sup>menor taxa da série.

<sup>2</sup>menor taxa da série para um mês de dezembro.

**A tabela a seguir mostra a evolução da taxa de desocupação por região metropolitana, segundo o sexo, desde março de 2002**

(continua na página seguinte)

**Taxa de desocupação por região metropolitana, segundo o sexo (%)**

Mês/ano	Total		Recife		Salvador		Belo Horizonte		Rio de Janeiro		São Paulo		Porto Alegre	
	masc.	fem.	masc.	fem.	masc.	fem.	masc.	fem.	masc.	fem.	masc.	fem.	masc.	fem.
mar/02	10,9	15,5	11,7	16,6	14,9	20,2	11,3	14,7	8,7	13,6	11,9	16,4	8,0	12,5
abr/02	10,5	15,2	12,0	15,4	12,6	19,7	10,6	12,9	8,4	13,2	11,4	16,7	8,6	12,3
mai/02	10,2	14,1	11,7	13,9	13,3	19,5	9,8	12,3	9,4	13,0	10,4	14,5	8,0	12,5
jun/02	10,0	13,6	11,2	13,7	12,8	17,8	9,9	11,5	8,3	12,5	10,9	14,7	7,4	10,3
jul/02	10,2	14,1	10,8	13,8	12,8	17,0	9,2	12,2	8,5	12,5	11,4	15,8	7,6	9,8
ago/02	9,8	14,2	10,8	13,5	12,9	16,1	10,0	12,9	8,3	12,3	10,6	16,3	6,6	9,3
set/02	9,6	13,9	10,3	14,4	12,5	16,4	9,4	12,3	7,6	12,3	10,8	15,4	7,0	10,0
out/02	9,4	13,4	11,8	14,2	11,6	15,6	8,6	10,8	7,5	12,6	10,5	14,7	7,0	10,4
nov/02	9,3	12,9	11,1	14,6	11,9	15,9	8,8	10,4	7,5	12,0	10,5	13,7	5,9	10,4
<b>dez/02</b>	<b>9,0</b>	<b>12,4</b>	<b>10,0</b>	<b>13,0</b>	<b>12,3</b>	<b>17,8</b>	<b>7,8</b>	<b>9,0</b>	<b>6,9</b>	<b>11,4</b>	<b>10,3</b>	<b>13,5</b>	<b>6,5</b>	<b>8,8</b>
jan/03	9,4	13,5	10,3	13,5	12,6	18,2	8,8	10,9	6,5	10,8	11,1	15,5	6,5	9,7
fev/03	9,5	14,2	11,0	13,7	12,5	17,7	9,1	11,3	6,7	11,1	11,0	17,0	7,3	10,2
mar/03	9,8	15,0	11,1	14,9	13,3	19,4	8,9	12,0	6,6	12,4	11,4	17,2	8,6	11,6
abr/03	10,2	15,2	12,1	16,4	13,9	19,7	9,0	12,4	7,2	11,8	11,7	17,6	8,4	11,5
mai/03	10,6	15,7	12,7	18,0	15,5	19,4	9,7	12,6	7,5	12,3	11,9	18,0	8,8	12,1
jun/03	10,8	15,7	12,8	17,7	15,6	20,3	10,9	13,5	7,7	12,5	12,0	17,5	8,0	12,9
jul/03	10,4	15,7	12,3	16,7	15,0	20,6	9,6	13,6	7,3	12,5	12,0	17,7	7,2	12,3
ago/03	10,5	16,2	13,1	17,3	14,8	20,8	10,5	14,1	7,3	12,2	11,7	18,7	7,9	12,3
set/03	10,4	16,1	12,2	18,5	15,1	20,5	9,6	12,3	7,1	12,9	11,7	18,5	8,7	12,0
out/03	10,5	15,9	12,4	17,0	14,6	20,0	9,9	12,8	6,6	12,8	12,4	18,2	8,1	12,7
nov/03	9,8	15,2	11,8	16,9	13,7	19,6	8,5	12,3	6,6	12,0	11,3	17,3	7,3	11,9
<b>dez/03</b>	<b>8,9</b>	<b>13,4</b>	<b>10,0</b>	<b>14,8</b>	<b>12,9</b>	<b>19,1</b>	<b>9,1</b>	<b>11,9</b>	<b>6,5</b>	<b>11,4</b>	<b>9,9</b>	<b>14,2</b>	<b>6,3</b>	<b>9,9</b>
jan/04	9,6	14,4	11,3	14,8	13,0	20,0	10,5	14,5	6,3	12,2	11,0	15,3	5,9	9,8
fev/04	9,3	15,4	11,1	14,9	13,3	21,4	10,4	13,8	6,1	12,0	10,5	17,4	6,6	10,9
mar/04	10,1	16,1	10,3	15,6	14,2	20,3	9,8	14,8	7,1	13,4	11,7	18,1	8,1	11,6
abr/04	10,4	16,3	12,1	17,1	13,6	20,1	9,5	13,6	7,7	14,4	11,8	17,8	9,0	13,0
mai/04	9,7	15,3	11,0	16,2	12,7	20,3	9,7	12,4	7,3	12,6	10,8	17,0	7,7	12,3
jun/04	9,4	14,6	11,5	14,4	11,7	18,6	9,1	12,2	6,8	11,7	10,7	16,5	7,3	12,3
jul/04	9,1	13,9	12,0	15,2	11,6	18,7	9,3	12,4	5,9	11,0	10,3	15,2	7,1	11,3
ago/04	9,1	14,2	12,0	15,4	13,4	20,1	8,7	12,0	5,8	12,2	10,3	15,4	7,1	10,2
set/04	8,8	13,5	11,0	14,2	12,4	19,0	8,7	12,0	6,1	12,2	9,9	13,9	6,9	10,7
out/04	8,1	13,4	10,0	14,6	12,4	19,5	8,1	11,5	5,7	11,9	8,9	14,1	6,1	9,5
nov/04	8,1	13,8	9,7	13,2	12,2	20,0	7,3	11,5	6,6	12,9	8,6	14,5	6,1	9,8
<b>dez/04</b>	<b>7,5</b>	<b>12,2</b>	<b>8,8</b>	<b>14,0</b>	<b>12,1</b>	<b>19,1</b>	<b>7,2</b>	<b>10,0</b>	<b>5,9</b>	<b>11,8</b>	<b>8,0</b>	<b>12,1</b>	<b>5,3</b>	<b>8,2</b>
jan/05	8,0	12,9	10,2	14,8	12,6	19,4	8,3	11,7	5,0	10,4	8,8	14,0	5,8	8,4
fev/05	8,2	13,7	11,7	15,2	13,1	18,5	8,2	11,8	5,3	12,2	9,0	14,6	5,3	9,3
mar/05	8,5	13,8	11,7	17,1	12,6	19,2	8,6	13,2	5,8	11,6	9,2	14,2	6,0	10,3
abr/05	8,4	13,7	10,7	16,0	14,0	20,3	7,4	11,8	5,9	12,0	9,1	14,2	6,2	10,3
mai/05	8,0	12,8	10,5	15,7	13,0	19,3	7,4	10,5	6,2	11,4	8,3	13,1	5,8	10,0
jun/05	7,3	11,9	8,0	11,6	11,4	18,5	7,2	10,1	5,2	8,9	8,1	13,4	5,6	8,9
jul/05	7,4	11,9	11,1	14,6	12,5	19,2	7,5	9,1	5,1	9,8	7,6	12,6	5,7	8,5
ago/05	7,7	11,6	11,9	15,3	12,2	19,1	7,5	9,2	5,2	10,2	7,8	11,5	6,8	8,5
set/05	7,7	12,1	12,7	17,8	11,8	18,9	6,3	10,3	5,3	10,1	8,0	11,7	6,8	10,4
out/05	7,7	12,0	12,5	16,5	11,4	18,7	6,4	10,9	5,7	10,8	8,0	11,4	5,7	9,5
nov/05	7,6	12,0	12,4	17,4	11,2	19,0	6,8	9,9	5,2	10,8	8,1	11,7	6,0	8,5
<b>dez/05</b>	<b>6,9</b>	<b>10,2</b>	<b>11,8</b>	<b>16,7</b>	<b>11,3</b>	<b>18,2</b>	<b>5,8</b>	<b>8,4</b>	<b>5,0</b>	<b>9,1</b>	<b>6,9</b>	<b>9,0</b>	<b>5,4</b>	<b>8,2</b>
jan/06	7,6	11,3	13,1	17,8	12,0	18,0	7,1	9,4	5,0	9,4	7,9	10,8	6,4	9,3
fev/06	8,2	12,4	13,0	19,4	10,8	16,5	7,3	11,2	5,9	10,5	8,9	12,4	5,7	9,7
mar/06	8,5	12,7	13,7	19,9	11,2	16,4	8,2	10,5	6,7	10,8	8,7	13,0	6,9	10,0
abr/06	8,5	12,8	14,3	19,0	11,3	15,8	7,7	10,8	6,1	11,2	8,9	13,1	6,9	9,9
mai/06	8,3	12,5	13,0	17,5	10,9	16,4	6,8	10,5	6,7	10,9	8,8	12,8	6,2	10,7
jun/06	8,6	12,7	13,3	17,9	10,8	16,3	7,4	9,9	6,8	11,3	9,1	13,1	6,6	10,1
jul/06	8,8	13,1	13,4	17,6	11,9	17,0	7,6	11,0	6,7	11,1	9,4	13,7	7,4	10,1
ago/06	8,6	13,0	12,5	18,0	11,6	17,2	6,7	11,1	6,2	10,6	9,6	13,9	7,2	9,4
set/06	7,9	12,5	11,6	16,3	10,9	16,6	6,1	9,8	5,5	10,0	8,9	13,8	7,0	8,9
out/06	7,9	12,1	11,1	16,5	10,4	17,3	6,9	10,7	5,3	9,6	8,9	12,5	7,0	10,2
nov/06	7,9	11,6	10,5	14,8	10,4	16,2	6,5	10,2	5,4	9,6	8,9	12,0	6,6	9,7
<b>dez/06</b>	<b>7,0</b>	<b>10,0</b>	<b>8,7</b>	<b>12,5</b>	<b>9,8</b>	<b>15,2</b>	<b>5,8</b>	<b>8,6</b>	<b>5,1</b>	<b>8,1</b>	<b>7,9</b>	<b>10,5</b>	<b>5,6</b>	<b>7,8</b>

Taxa de desocupação por região metropolitana, segundo o sexo (%)

Mês/Ano	Total		Recife		Salvador		Belo Horizonte		Rio de Janeiro		São Paulo		Porto Alegre	
	mas.	fem.	mas.	fem.	mas.	fem.	mas.	fem.	mas.	fem.	mas.	fem.	mas.	fem.
jan/07	7,7	11,3	10,0	13,6	10,9	16,2	6,4	10,7	5,0	8,6	8,7	11,9	6,5	10,0
fev/07	8,1	12,0	11,4	13,5	10,7	16,7	7,7	11,1	5,7	9,7	8,8	12,7	6,7	10,1
mar/07	8,3	12,4	9,9	14,5	11,3	17,0	6,5	11,0	5,7	9,3	9,8	13,5	6,0	10,8
abr/07	8,2	12,6	10,8	13,8	11,0	17,5	6,5	10,0	5,5	9,9	9,6	13,9	5,9	10,2
mai/07	8,3	12,4	11,2	13,9	12,7	16,6	6,4	10,5	6,3	10,2	9,1	13,7	6,3	8,8
jun/07	7,8	12,0	11,1	14,4	12,1	17,2	6,3	9,6	6,1	10,4	8,1	12,7	6,1	8,9
jul/07	7,4	12,0	10,6	15,0	11,5	17,7	5,3	9,6	5,4	9,3	8,0	13,1	6,3	8,9
ago/07	7,5	12,0	11,3	14,8	12,0	17,9	5,7	9,3	5,3	10,1	7,9	12,8	6,4	9,2
set/07	6,9	11,5	10,4	15,4	11,3	15,8	5,6	9,6	5,0	9,9	7,2	12,0	5,9	8,6
out/07	6,7	11,1	9,9	15,1	9,8	16,5	5,3	8,7	4,6	8,9	7,3	12,0	5,4	7,4
nov/07	6,4	10,5	8,5	14,1	9,6	16,1	5,1	7,9	4,8	8,6	7,1	11,0	4,7	7,8
<b>dez/07</b>	<b>5,9</b>	<b>9,3</b>	<b>8,3</b>	<b>11,9</b>	<b>8,6</b>	<b>14,4</b>	<b>4,1</b>	<b>7,1</b>	<b>4,6</b>	<b>8,0</b>	<b>6,6</b>	<b>9,6</b>	<b>4,0</b>	<b>6,9</b>
jan/08	6,2	10,1	8,9	11,6	9,1	13,7	5,4	8,1	4,5	8,8	6,8	10,9	4,4	8,3
fev/08	6,7	11,1	9,2	13,3	9,1	15,6	6,1	9,5	4,6	9,9	7,7	11,4	4,5	8,8
mar/08	6,6	11,0	8,1	11,9	9,3	16,5	5,9	8,7	4,7	9,2	7,4	11,8	4,9	9,3
abr/08	6,6	10,9	7,5	11,6	8,9	15,1	5,3	8,6	5,0	9,8	7,7	11,5	4,8	8,9
mai/08	6,2	10,0	7,5	10,4	8,7	14,2	5,5	8,4	4,5	8,9	7,0	10,6	4,5	8,0
jun/08	6,1	9,9	7,0	10,4	9,2	15,3	5,6	9,4	5,0	8,6	6,5	10,2	4,7	7,6
jul/08	6,2	10,3	8,4	12,4	9,8	14,6	4,8	8,9	5,5	9,6	6,4	10,5	4,5	7,7
ago/08	5,9	9,6	7,3	9,4	9,6	13,8	4,3	8,0	5,2	8,9	6,2	10,3	4,2	6,6
set/08	5,8	9,8	7,5	10,6	9,0	13,7	4,0	8,3	4,9	9,4	6,2	10,2	4,8	6,7
out/08	5,9	9,4	7,5	10,7	8,7	12,9	4,6	7,3	5,4	8,9	5,9	9,9	4,6	6,7
nov/08	5,8	9,7	8,5	11,3	8,2	12,5	4,2	6,4	5,0	9,3	6,1	10,5	3,9	7,0
<b>dez/08</b>	<b>5,2</b>	<b>8,7</b>	<b>6,5</b>	<b>9,3</b>	<b>7,7</b>	<b>12,6</b>	<b>4,7</b>	<b>6,3</b>	<b>4,3</b>	<b>8,5</b>	<b>5,5</b>	<b>9,1</b>	<b>3,9</b>	<b>5,5</b>
jan/09	6,3	10,4	7,1	10,5	8,5	14,1	5,5	7,4	4,8	8,8	7,1	12,1	4,8	6,6
fev/09	6,7	10,6	7,5	10,9	8,6	13,6	5,8	7,9	5,0	8,1	7,8	12,5	5,0	7,3
mar/09	7,3	11,1	8,9	12,3	9,5	14,6	5,4	8,0	5,2	9,0	8,7	12,7	5,0	8,2
abr/09	7,2	10,9	8,5	13,3	9,9	15,1	5,7	8,1	5,1	8,9	8,5	12,2	5,0	7,6
mai/09	7,3	10,7	8,6	12,8	9,4	15,1	5,4	8,3	5,0	8,6	8,8	11,9	4,9	7,5
jun/09	6,8	9,7	8,7	12,0	9,0	13,6	5,9	8,0	4,6	8,5	7,9	10,3	4,6	6,7
jul/09	6,6	9,6	8,7	12,0	9,4	13,5	4,8	7,5	4,5	8,4	7,7	10,3	5,4	6,1
ago/09	6,6	9,9	9,3	12,9	9,1	14,0	5,7	9,6	4,0	7,6	7,7	10,6	4,7	6,2
set/09	6,3	9,3	8,4	13,0	8,9	13,2	5,0	8,0	3,8	7,5	7,5	10,0	4,8	5,9
out/09	6,0	9,4	7,2	12,2	8,1	12,9	4,6	7,8	4,0	7,6	7,2	10,2	4,3	6,0
nov/09	5,7	9,2	7,0	12,5	8,5	13,8	4,3	7,6	4,1	7,2	6,6	9,8	4,5	6,2
<b>dez/09</b>	<b>5,4</b>	<b>8,4</b>	<b>6,3</b>	<b>10,7</b>	<b>8,6</b>	<b>12,9</b>	<b>4,1</b>	<b>6,1</b>	<b>3,8</b>	<b>7,4</b>	<b>6,3</b>	<b>8,9</b>	<b>3,4</b>	<b>5,5</b>
jan/10	5,8	8,9	6,9	10,6	9,8	14,2	4,8	7,5	4,0	7,0	6,7	9,6	3,4	5,3
fev/10	6,0	9,0	7,1	10,9	8,8	13,4	5,0	8,2	4,0	7,5	7,2	9,2	3,5	6,9
mar/10	5,8	9,6	6,4	10,1	8,9	14,0	5,0	7,8	4,1	9,1	6,6	10,0	4,7	7,3
abr/10	5,8	9,0	7,5	11,1	8,2	14,4	4,7	7,0	4,2	7,9	6,4	9,2	4,4	6,6
mai/10	5,6	9,6	8,0	11,8	8,7	15,4	3,7	8,1	4,0	8,9	6,4	9,4	3,6	6,6
jun/10	5,3	9,0	6,6	11,0	8,9	15,1	3,5	7,0	3,8	8,1	6,1	8,9	3,4	6,3
jul/10	5,4	8,7	8,1	12,3	10,0	14,8	3,9	6,5	3,9	7,2	5,7	8,8	3,2	6,7
ago/10	5,2	8,6	7,0	11,4	9,2	14,3	4,2	6,4	3,7	8,1	5,6	8,2	3,2	6,1
set/10	4,8	7,9	6,3	11,7	8,1	12,7	3,5	6,4	3,6	7,3	5,2	7,6	3,0	5,4
out/10	4,6	7,8	6,1	10,2	7,4	12,6	3,8	7,0	3,8	8,0	4,9	7,1	2,7	4,8
nov/10	4,3	7,4	5,8	11,4	6,2	12,6	3,9	6,7	3,4	6,8	4,5	6,8	2,9	4,6
<b>dez/10</b>	<b>4,1</b>	<b>6,7</b>	<b>5,1</b>	<b>9,1</b>	<b>5,7</b>	<b>11,2</b>	<b>3,4</b>	<b>5,3</b>	<b>3,2</b>	<b>6,9</b>	<b>4,7</b>	<b>6,1</b>	<b>2,2</b>	<b>3,9</b>
jan/11	4,8	7,5	5,3	9,3	7,6	14,0	4,2	6,6	3,6	7,0	5,3	6,9	3,4	5,3
fev/11	5,1	7,9	5,9	10,1	7,3	13,4	5,0	7,8	3,6	6,5	5,8	7,5	3,2	5,9
mar/11	5,0	8,2	6,0	9,6	7,8	13,2	4,1	6,7	3,6	6,5	5,5	8,6	3,9	6,3
abr/11	5,0	8,1	6,1	9,3	7,1	13,3	4,2	6,6	3,5	6,4	5,8	8,6	3,6	5,8
mai/11	4,9	8,0	5,6	8,3	7,5	13,7	3,4	6,1	4,2	6,8	5,4	8,4	4,2	6,2
jun/11	5,0	7,6	5,1	7,3	7,6	13,0	3,6	5,7	4,1	6,8	5,5	7,9	3,6	6,1
jul/11	4,7	7,6	5,4	7,5	7,1	12,6	3,8	5,8	3,4	6,9	5,4	7,7	3,7	5,9
ago/11	4,6	7,6	5,3	8,3	6,4	11,6	3,6	6,2	3,4	7,1	5,3	7,5	4,0	6,5
set/11	4,7	7,5	5,4	7,5	6,7	11,3	3,9	6,3	3,9	8,0	5,1	7,2	3,9	5,9
out/11	4,5	7,2	4,7	7,5	6,9	12,1	3,5	5,6	4,0	7,8	4,8	6,6	3,6	5,3
nov/11	3,9	6,7	3,8	7,7	6,0	11,1	3,4	5,0	3,6	7,8	4,0	6,0	2,8	4,4
<b>dez/11</b>	<b>3,7</b>	<b>6,0</b>	<b>3,5</b>	<b>6,1</b>	<b>5,6</b>	<b>10,0</b>	<b>3,3</b>	<b>4,3</b>	<b>3,4</b>	<b>6,8</b>	<b>3,9</b>	<b>5,6</b>	<b>2,6</b>	<b>3,7</b>

FONTE: IBGE, Diretoria de Pesquisas, Coordenação de Trabalho e Rendimento, Pesquisa Mensal de Emprego.

O gráfico a seguir mostra a evolução, da taxa de desocupação nos meses de DEZEMBRO, de 2002 a 2011, para o conjunto das seis regiões metropolitanas abrangidas pela pesquisa.

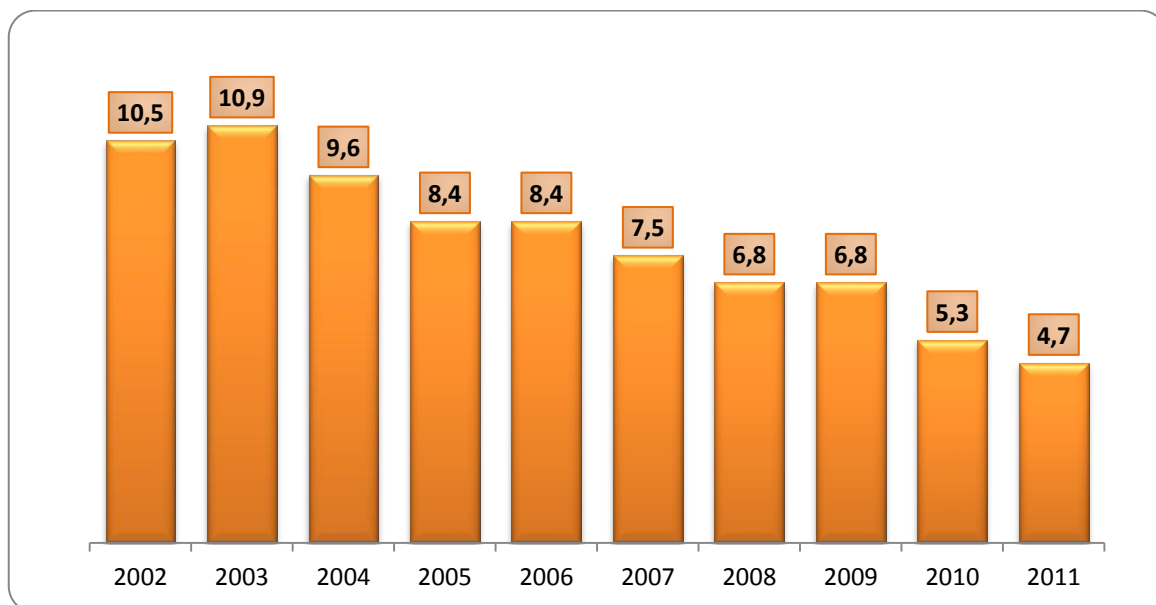

FONTE: IBGE, Diretoria de Pesquisas, Coordenação de Trabalho e Rendimento, Pesquisa Mensal de Emprego.

## Evolução do rendimento médio real habitual da população ocupada

(continua na página seguinte)

**Rendimento médio real habitual da população ocupada, por região metropolitana  
(a preços de dezembro de 2011)**

Mês/ano	TOTAL	Recife	Salvador	Belo Horizonte	Rio de Janeiro	São Paulo	Porto Alegre
mar/02	1.500,65	1.101,09	1.057,68	1.286,60	1.501,81	1.721,42	1.279,46
abr/02	1.504,76	1.101,24	1.139,95	1.288,89	1.480,64	1.703,66	1.410,40
mai/02	1.544,67	1.104,47	1.117,40	1.302,69	1.558,93	1.755,55	1.394,55
jun/02	1.525,33	1.135,05	1.110,25	1.338,75	1.510,32	1.716,86	1.450,36
jul/02	1.560,38	1.176,16	1.134,66	1.267,02	1.577,64	1.771,99	1.419,47
ago/02	1.531,18	1.133,12	1.095,92	1.282,16	1.590,42	1.711,84	1.386,90
set/02	1.497,65	1.058,88	1.068,53	1.296,22	1.515,19	1.694,78	1.377,67
out/02	1.499,33	1.043,19	1.083,91	1.320,76	1.522,14	1.693,89	1.360,49
nov/02	1.474,83	1.025,06	1.095,90	1.256,04	1.485,64	1.671,15	1.360,51
<b>dez/02</b>	<b>1.450,20</b>	<b>1.001,26</b>	<b>1.126,63</b>	<b>1.209,37</b>	<b>1.394,30</b>	<b>1.696,37</b>	<b>1.277,15</b>
jan/03	1.388,32	949,21	1.172,73	1.204,54	1.258,80	1.647,33	1.221,89
fev/03	1.377,63	968,31	1.090,61	1.172,77	1.314,61	1.599,77	1.238,94
mar/03	1.357,22	966,05	1.043,25	1.199,55	1.310,86	1.552,15	1.253,54
abr/03	1.350,98	929,94	1.025,37	1.160,01	1.273,16	1.586,11	1.245,73
mai/03	1.323,78	952,47	974,08	1.169,25	1.306,23	1.507,80	1.236,13
jun/03	1.329,05	986,95	1.011,77	1.197,59	1.294,40	1.509,93	1.227,20
jul/03	1.314,57	974,81	1.013,99	1.141,92	1.286,25	1.489,13	1.251,64
ago/03	1.330,24	940,05	1.096,66	1.130,85	1.289,96	1.516,34	1.274,42
set/03	1.300,85	938,70	1.053,19	1.137,98	1.286,64	1.452,00	1.270,30
out/03	1.296,52	907,68	990,97	1.172,57	1.270,49	1.459,94	1.268,73
nov/03	1.292,85	904,53	1.001,67	1.151,90	1.254,56	1.464,05	1.264,91
<b>dez/03</b>	<b>1.294,32</b>	<b>890,39</b>	<b>1.032,71</b>	<b>1.135,51</b>	<b>1.273,22</b>	<b>1.454,48</b>	<b>1.273,71</b>
jan/04	1.306,12	887,58	1.025,58	1.163,57	1.259,42	1.478,98	1.311,48
fev/04	1.311,24	856,08	1.020,96	1.158,85	1.254,85	1.516,86	1.249,59
mar/04	1.327,22	845,73	1.031,89	1.167,47	1.314,79	1.510,19	1.274,08
abr/04	1.316,88	874,90	1.037,06	1.152,65	1.290,88	1.505,55	1.248,55
mai/04	1.299,67	863,36	996,00	1.141,57	1.249,21	1.508,06	1.200,44
jun/04	1.314,49	934,55	1.019,78	1.148,52	1.249,00	1.513,77	1.258,89
jul/04	1.325,50	974,45	1.029,68	1.162,09	1.271,25	1.506,76	1.291,57
ago/04	1.304,01	972,98	1.009,49	1.188,54	1.231,22	1.484,11	1.269,28
set/04	1.329,01	977,98	1.025,47	1.194,67	1.289,41	1.503,71	1.270,36
out/04	1.309,77	955,19	1.008,67	1.169,00	1.280,96	1.480,96	1.238,34
nov/04	1.319,96	963,92	1.023,90	1.161,04	1.288,40	1.490,11	1.271,48
<b>dez/04</b>	<b>1.288,70</b>	<b>920,66</b>	<b>1.022,52</b>	<b>1.136,10</b>	<b>1.261,33</b>	<b>1.453,27</b>	<b>1.237,72</b>
jan/05	1.322,23	887,62	990,70	1.177,82	1.318,04	1.499,82	1.237,00
fev/05	1.332,65	914,05	993,51	1.182,39	1.297,57	1.520,67	1.281,78
mar/05	1.329,24	886,49	1.026,46	1.195,38	1.267,65	1.530,08	1.237,64
abr/05	1.309,82	932,57	1.002,25	1.199,16	1.266,67	1.486,14	1.210,35
mai/05	1.291,05	898,46	968,65	1.194,07	1.239,57	1.472,43	1.216,09
jun/05	1.311,94	947,14	996,57	1.196,81	1.246,16	1.503,53	1.227,90
jul/05	1.343,84	986,45	1.020,86	1.216,82	1.280,07	1.541,48	1.241,54
ago/05	1.354,66	986,38	1.065,27	1.189,85	1.317,45	1.541,25	1.257,88
set/05	1.350,72	1.045,69	1.100,11	1.199,37	1.302,84	1.522,31	1.264,26
out/05	1.336,35	987,04	1.100,11	1.170,86	1.334,97	1.484,59	1.274,98
nov/05	1.346,00	955,27	1.111,77	1.167,76	1.338,79	1.519,83	1.236,52
<b>dez/05</b>	<b>1.365,80</b>	<b>954,04</b>	<b>1.103,67</b>	<b>1.169,89</b>	<b>1.359,94</b>	<b>1.552,72</b>	<b>1.251,89</b>
jan/06	1.343,83	934,85	1.081,41	1.174,61	1.336,24	1.521,29	1.247,40
fev/06	1.363,99	915,91	1.058,53	1.197,72	1.306,80	1.584,09	1.269,57
mar/06	1.365,62	975,35	1.067,87	1.207,42	1.308,64	1.572,57	1.278,04
abr/06	1.368,51	982,81	1.040,65	1.226,22	1.296,23	1.590,83	1.258,90
mai/06	1.388,07	1.019,23	1.038,09	1.257,97	1.304,69	1.617,60	1.280,37
jun/06	1.398,24	1.050,91	1.036,83	1.248,28	1.331,91	1.628,93	1.257,11
jul/06	1.383,46	996,92	1.093,37	1.259,59	1.321,19	1.587,24	1.286,22
ago/06	1.395,31	1.002,57	1.115,12	1.267,89	1.342,31	1.593,82	1.298,49
set/06	1.381,92	977,40	1.148,88	1.249,49	1.346,58	1.560,31	1.312,44
out/06	1.406,27	1.020,62	1.170,89	1.249,26	1.388,52	1.583,40	1.310,93
nov/06	1.408,67	1.042,13	1.162,08	1.241,03	1.335,94	1.617,86	1.327,79
<b>dez/06</b>	<b>1.423,09</b>	<b>1.000,92</b>	<b>1.141,90</b>	<b>1.249,83</b>	<b>1.376,29</b>	<b>1.638,43</b>	<b>1.308,87</b>

(continuação da página anterior)

**Rendimento médio real habitual da população ocupada, por região metropolitana  
(a preços de dezembro de 2011)**

<b>Mês/ano</b>	<b>TOTAL</b>	<b>Recife</b>	<b>Salvador</b>	<b>Belo Horizonte</b>	<b>Rio de Janeiro</b>	<b>São Paulo</b>	<b>Porto Alegre</b>
jan/07	1.408,03	1.009,29	1.110,75	1.292,71	1.367,69	1.603,41	1.293,17
fev/07	1.434,77	1.004,39	1.102,33	1.274,27	1.359,33	1.671,74	1.331,14
mar/07	1.434,15	988,03	1.105,08	1.229,86	1.416,02	1.648,10	1.342,70
abr/07	1.437,88	1.024,17	1.107,91	1.270,54	1.424,49	1.637,32	1.334,80
mai/07	1.442,39	1.005,38	1.169,76	1.274,15	1.423,71	1.642,29	1.331,24
jun/07	1.435,12	1.007,86	1.112,48	1.277,44	1.449,73	1.613,41	1.339,08
jul/07	1.418,03	1.022,94	1.115,29	1.282,42	1.438,10	1.577,87	1.343,63
ago/07	1.411,48	1.068,62	1.111,23	1.291,76	1.395,21	1.580,17	1.331,47
set/07	1.415,32	1.003,10	1.113,05	1.267,12	1.423,38	1.581,44	1.358,55
out/07	1.423,00	1.035,22	1.112,11	1.297,31	1.396,43	1.604,18	1.349,87
nov/07	1.442,38	1.035,88	1.156,78	1.330,15	1.418,19	1.620,08	1.366,05
<b>dez/07</b>	<b>1.455,02</b>	<b>1.032,26</b>	<b>1.174,66</b>	<b>1.279,28</b>	<b>1.410,41</b>	<b>1.666,95</b>	<b>1.366,66</b>
jan/08	1.454,95	1.028,26	1.160,39	1.269,61	1.399,22	1.677,90	1.372,77
fev/08	1.470,78	1.022,92	1.206,35	1.290,67	1.400,25	1.693,76	1.415,55
mar/08	1.462,40	978,73	1.169,02	1.330,29	1.422,26	1.660,74	1.417,73
abr/08	1.477,16	1.053,73	1.132,91	1.308,24	1.499,14	1.657,55	1.396,40
mai/08	1.463,39	994,01	1.177,56	1.323,75	1.474,03	1.640,02	1.360,73
jun/08	1.459,41	958,25	1.188,70	1.298,31	1.499,34	1.629,16	1.348,22
jul/08	1.461,24	976,92	1.190,02	1.329,76	1.507,20	1.622,03	1.331,86
ago/08	1.491,45	999,13	1.182,91	1.336,37	1.560,16	1.652,29	1.359,67
set/08	1.505,53	1.006,28	1.250,18	1.381,27	1.537,62	1.670,81	1.373,30
out/08	1.486,65	997,46	1.235,39	1.392,73	1.515,37	1.635,65	1.389,17
nov/08	1.499,65	1.011,50	1.249,40	1.371,33	1.516,00	1.673,72	1.364,56
<b>dez/08</b>	<b>1.507,46</b>	<b>1.040,71</b>	<b>1.253,18</b>	<b>1.441,85</b>	<b>1.479,25</b>	<b>1.692,78</b>	<b>1.363,62</b>
jan/09	1.540,42	1.030,74	1.183,60	1.364,95	1.493,20	1.786,51	1.433,14
fev/09	1.538,23	993,18	1.194,30	1.397,24	1.518,80	1.757,48	1.446,77
mar/09	1.535,38	957,99	1.220,51	1.373,32	1.553,19	1.739,28	1.439,18
abr/09	1.524,24	1.000,32	1.213,39	1.348,05	1.561,14	1.704,71	1.447,87
mai/09	1.507,80	961,65	1.234,58	1.405,52	1.504,67	1.693,27	1.415,38
jun/09	1.502,73	962,68	1.233,21	1.427,91	1.485,26	1.686,28	1.412,30
jul/09	1.510,66	1.011,70	1.273,52	1.404,96	1.547,07	1.654,26	1.435,89
ago/09	1.524,98	1.004,14	1.249,51	1.426,76	1.564,97	1.675,46	1.442,35
set/09	1.533,93	1.059,34	1.285,09	1.389,58	1.563,05	1.693,39	1.444,80
out/09	1.533,69	1.008,02	1.311,95	1.407,91	1.545,97	1.706,82	1.431,99
nov/09	1.532,40	994,50	1.254,19	1.404,91	1.528,81	1.723,37	1.450,22
<b>dez/09</b>	<b>1.518,61</b>	<b>957,37</b>	<b>1.238,28</b>	<b>1.380,66</b>	<b>1.518,51</b>	<b>1.713,89</b>	<b>1.444,20</b>
jan/10	1.534,62	1.006,96	1.217,12	1.466,51	1.529,94	1.705,79	1.484,30
fev/10	1.552,34	1.007,98	1.227,34	1.417,55	1.601,14	1.711,04	1.520,69
mar/10	1.557,88	1.056,31	1.212,68	1.447,09	1.598,47	1.722,24	1.488,05
abr/10	1.558,73	1.025,44	1.258,30	1.413,09	1.617,39	1.710,14	1.545,93
mai/10	1.544,85	1.070,17	1.299,69	1.400,35	1.577,85	1.690,40	1.538,32
jun/10	1.553,17	1.106,46	1.284,64	1.451,43	1.581,73	1.690,24	1.543,50
jul/10	1.587,02	1.129,98	1.302,30	1.522,44	1.614,11	1.726,85	1.524,41
ago/10	1.609,09	1.179,95	1.345,16	1.521,46	1.654,78	1.738,52	1.535,07
set/10	1.629,55	1.202,01	1.361,52	1.547,94	1.700,12	1.746,12	1.554,38
out/10	1.633,76	1.236,69	1.396,45	1.522,05	1.727,55	1.739,79	1.532,89
nov/10	1.620,46	1.233,33	1.346,76	1.472,39	1.724,81	1.727,05	1.560,50
<b>dez/10</b>	<b>1.608,50</b>	<b>1.127,30</b>	<b>1.308,44</b>	<b>1.490,10</b>	<b>1.737,21</b>	<b>1.714,36</b>	<b>1.549,33</b>
jan/11	1.616,61	1.211,46	1.298,83	1.503,20	1.709,17	1.719,19	1.604,57
fev/11	1.609,13	1.099,29	1.245,72	1.469,08	1.759,37	1.708,69	1.603,12
mar/11	1.617,52	1.137,14	1.245,80	1.506,04	1.745,93	1.726,85	1.572,25
abr/11	1.588,22	1.090,24	1.284,04	1.496,15	1.688,24	1.692,48	1.582,53
mai/11	1.606,65	1.103,93	1.318,12	1.509,75	1.725,91	1.712,07	1.544,63
jun/11	1.615,31	1.101,80	1.344,78	1.584,88	1.667,74	1.733,16	1.581,80
jul/11	1.651,15	1.147,28	1.426,07	1.587,08	1.713,67	1.762,25	1.611,73
ago/11	1.659,88	1.167,92	1.406,03	1.574,45	1.778,76	1.752,87	1.593,38
set/11	1.629,81	1.105,69	1.426,84	1.547,80	1.722,58	1.734,66	1.542,46
out/11	1.629,53	1.162,38	1.448,24	1.560,73	1.694,32	1.733,95	1.533,54
nov/11	1.631,68	1.208,34	1.451,55	1.551,84	1.694,48	1.731,01	1.544,72
<b>dez/11</b>	<b>1.650,00</b>	<b>1.157,40</b>	<b>1.470,50</b>	<b>1.572,20</b>	<b>1.732,10</b>	<b>1.755,50</b>	<b>1.541,50</b>

FONTE: IBGE, Diretoria de Pesquisas, Coordenação de Trabalho e Rendimento, Pesquisa Mensal de Emprego.

O gráfico a seguir mostra a evolução, de NOVEMBRO de 2010 a DEZEMBRO de 2011, do rendimento médio real habitual da população ocupada, para o total das seis regiões metropolitanas abrangidas pela pesquisa

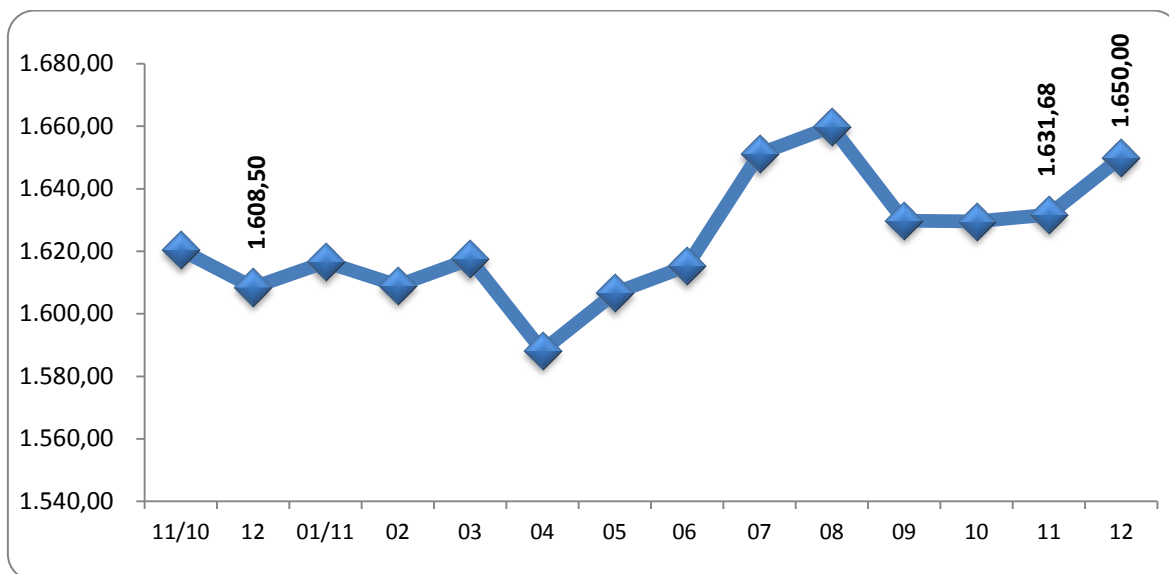

FONTE: IBGE, Diretoria de Pesquisas, Coordenação de Trabalho e Rendimento, Pesquisa Mensal de Emprego.

A tabela a seguir mostra as variações do rendimento médio real habitual da população ocupada, segundo as posições na ocupação, a preços de dezembro de 2011, para as seis regiões

Rendimento médio real habitualmente recebido					
Categorias de posição na ocupação	dezembro de 2010	novembro de 2011	dezembro de 2011	variação mensal	variação anual
Empregados com carteira de trabalho assinada no setor privado	1.491,29	1.507,25	1.529,30	1,5	2,5
Empregados sem carteira de trabalho assinada no setor privado	1.138,08	1.135,66	1.107,00	-2,5	-2,7
Militares e Funcionários Públicos	2.869,84	2.913,89	2.916,70	0,1	1,6
Pessoas que trabalharam por conta própria	1.340,97	1.388,04	1.402,80	1,1	4,6

FONTE: IBGE, Diretoria de Pesquisas, Coordenação de Trabalho e Rendimento, Pesquisa Mensal de Emprego.

A tabela a seguir mostra as variações do rendimento médio real habitual da população ocupada, por grupamentos de atividade, a preços de dezembro de 2011, para as seis regiões

Rendimento médio real habitualmente recebido					
Grupamentos de atividade	dezembro de 2010	novembro de 2011	dezembro de 2011	variação mensal	variação anual
População Ocupada	1.608,50	1.631,68	1.650,00	1,1	2,6
Indústria extrativa, de transformação e distribuição de eletricidade, gás e água	1.700,65	1.709,37	1.725,10	0,9	1,4
Construção	1.294,36	1.393,47	1.467,90	5,3	13,4
Comércio, reparação de veículos automotores e de objetos pessoais e domésticos e comércio a varejo de combustíveis	1.308,69	1.307,54	1.266,00	-3,2	-3,3
Serviços prestados a empresa, aluguéis, atividades imobiliárias e intermediação financeira	2.084,33	2.035,33	2.102,60	3,3	0,9
Educação, saúde, serviços sociais, administração pública, defesa e seguridade social	2.255,68	2.252,93	2.276,80	1,1	0,9
Serviços domésticos	619,68	648,79	652,30	0,5	5,3
Outros serviços (alojamento, transporte, limpeza urbana e serviços pessoais)	1.393,30	1.453,78	1.480,00	1,8	6,2

FONTE: IBGE, Diretoria de Pesquisas, Coordenação de Trabalho e Rendimento, Pesquisa Mensal de Emprego.

**A tabela a seguir mostra as variações do rendimento médio real domiciliar *per capita* a preços de dezembro de 2011 (em reais)**

Rendimento médio real domiciliar <i>per capita</i>					
Regiões Metropolitanas	dezembro de 2010	novembro de 2011	dezembro de 2011	variação mensal	variação anual
Total	1.079,86	1.096,97	1.106,60	0,9	2,5
Recife	662,34	713,58	680,15	-4,7	-2,7
Salvador	840,99	944,89	955,91	1,2	13,7
Belo Horizonte	1.016,26	1.073,35	1.079,26	0,6	6,2
Rio de Janeiro	1.155,52	1.147,90	1.184,32	3,2	2,5
São Paulo	1.169,32	1.171,16	1.174,32	0,3	0,4
Porto Alegre	1.084,64	1.074,38	1.082,13	0,7	-0,2

FONTE: IBGE, Diretoria de Pesquisas, Coordenação de Trabalho e Rendimento, Pesquisa Mensal de Emprego.

O gráfico a seguir mostra a evolução, de NOVEMBRO de 2010 a DEZEMBRO de 2011, do rendimento médio real domiciliar *per capita*, para o total das seis regiões metropolitanas abrangidas pela pesquisa (em reais)

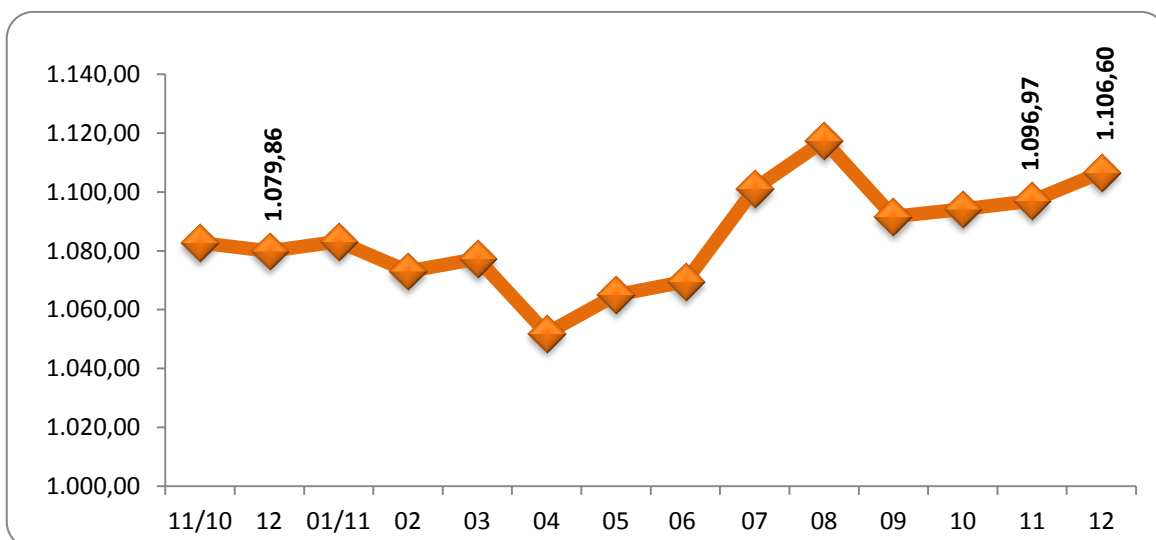

FONTE: IBGE, Diretoria de Pesquisas, Coordenação de Trabalho e Rendimento, Pesquisa Mensal de Emprego.

O gráfico a seguir mostra a evolução, de NOVEMBRO de 2002 a DEZEMBRO de 2011, da massa de rendimento real efetivo da população ocupada, para o total das seis regiões metropolitanas abrangidas pela pesquisa (em milhões)

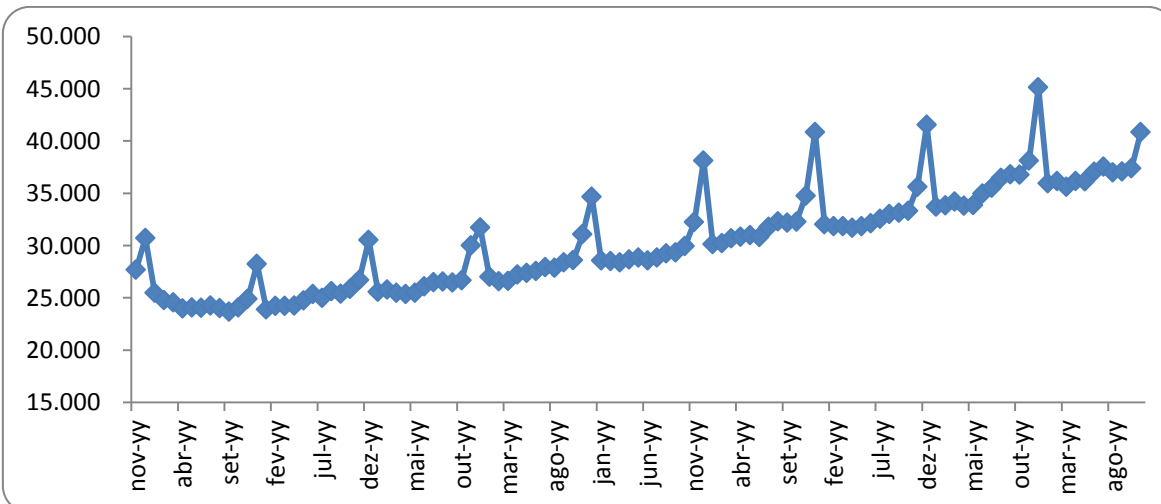

FONTE: IBGE, Diretoria de Pesquisas, Coordenação de Trabalho e Rendimento, Pesquisa Mensal de Emprego.

**Massa de rendimento médio real habitual da população ocupada, por região metropolitana em milhões (a preços de dezembro de 2011)**

Mês/Ano	TOTAL	Recife	Salvador	Belo Horizonte	Rio de Janeiro	São Paulo	Porto Alegre
mar/02	25.619	1.315	1.303	2.228	6.501	12.285	1.877
abr/02	25.910	1.312	1.416	2.240	6.518	12.199	2.118
mai/02	27.188	1.333	1.414	2.286	7.231	12.680	2.135
jun/02	27.103	1.355	1.424	2.418	7.035	12.485	2.285
jul/02	27.813	1.422	1.459	2.321	7.295	12.946	2.250
ago/02	27.818	1.344	1.464	2.389	7.536	12.751	2.227
set/02	27.262	1.297	1.474	2.453	7.051	12.713	2.171
out/02	27.656	1.281	1.463	2.622	7.242	12.736	2.222
nov/02	27.246	1.258	1.486	2.421	7.056	12.681	2.242
<b>dez/02</b>	<b>26.699</b>	<b>1.252</b>	<b>1.525</b>	<b>2.285</b>	<b>6.571</b>	<b>12.906</b>	<b>2.068</b>
jan/03	25.749	1.217	1.586	2.308	6.089	12.509	1.951
fev/03	25.618	1.254	1.463	2.246	6.324	12.238	1.989
mar/03	25.292	1.256	1.397	2.276	6.346	11.917	2.013
abr/03	24.979	1.162	1.375	2.263	6.049	12.067	2.001
mai/03	24.608	1.192	1.301	2.257	6.330	11.516	1.980
jun/03	24.767	1.237	1.344	2.308	6.236	11.645	1.965
jul/03	24.454	1.244	1.340	2.166	6.195	11.472	1.997
ago/03	25.002	1.214	1.482	2.200	6.292	11.697	2.070
set/03	24.704	1.212	1.409	2.283	6.246	11.454	2.060
out/03	24.588	1.165	1.346	2.340	6.181	11.454	2.065
nov/03	24.812	1.155	1.394	2.327	6.115	11.697	2.084
<b>dez/03</b>	<b>24.883</b>	<b>1.155</b>	<b>1.436</b>	<b>2.267</b>	<b>6.110</b>	<b>11.767</b>	<b>2.108</b>
jan/04	24.506	1.115	1.396	2.246	5.979	11.616	2.127
fev/04	24.574	1.069	1.382	2.270	6.050	11.816	1.969
mar/04	25.055	1.054	1.381	2.321	6.417	11.828	2.040
abr/04	24.965	1.108	1.394	2.319	6.297	11.828	2.008
mai/04	24.850	1.109	1.364	2.300	6.082	12.031	1.945
jun/04	25.251	1.185	1.405	2.329	6.124	12.116	2.063
jul/04	25.705	1.246	1.450	2.383	6.266	12.201	2.118
ago/04	25.372	1.237	1.434	2.478	6.139	11.968	2.076
set/04	26.150	1.274	1.482	2.513	6.478	12.230	2.128
out/04	25.846	1.248	1.487	2.453	6.360	12.154	2.092
nov/04	26.164	1.261	1.503	2.449	6.394	12.364	2.140
<b>dez/04</b>	<b>25.500</b>	<b>1.214</b>	<b>1.496</b>	<b>2.367</b>	<b>6.212</b>	<b>12.062</b>	<b>2.108</b>
jan/05	25.836	1.145	1.449	2.365	6.586	12.207	2.043
fev/05	25.936	1.162	1.435	2.395	6.473	12.343	2.086
mar/05	26.116	1.132	1.482	2.426	6.380	12.611	2.027
abr/05	25.746	1.193	1.439	2.453	6.307	12.295	2.001
mai/05	25.611	1.184	1.418	2.512	6.103	12.272	2.077
jun/05	26.098	1.243	1.470	2.509	6.174	12.582	2.075
jul/05	26.597	1.287	1.519	2.502	6.299	12.853	2.101
ago/05	27.029	1.295	1.590	2.479	6.534	12.967	2.131
set/05	27.141	1.361	1.659	2.587	6.552	12.795	2.154
out/05	26.872	1.298	1.659	2.492	6.702	12.516	2.179
nov/05	27.074	1.247	1.689	2.515	6.756	12.722	2.135
<b>dez/05</b>	<b>27.608</b>	<b>1.269</b>	<b>1.691</b>	<b>2.538</b>	<b>6.851</b>	<b>13.094</b>	<b>2.163</b>
jan/06	26.711	1.210	1.639	2.481	6.620	12.678	2.089
fev/06	27.060	1.193	1.600	2.531	6.469	13.169	2.112
mar/06	27.146	1.269	1.605	2.594	6.482	13.068	2.148
abr/06	27.092	1.290	1.537	2.635	6.431	13.134	2.091
mai/06	27.708	1.381	1.534	2.814	6.489	13.340	2.175
jun/06	28.117	1.408	1.580	2.798	6.613	13.579	2.171
jul/06	27.889	1.315	1.673	2.833	6.577	13.326	2.193
ago/06	28.446	1.385	1.707	2.883	6.781	13.465	2.252
set/06	28.337	1.347	1.792	2.855	6.847	13.241	2.276
out/06	28.798	1.399	1.831	2.855	7.018	13.488	2.231
nov/06	28.886	1.457	1.850	2.815	6.692	13.823	2.277
<b>dez/06</b>	<b>29.179</b>	<b>1.393</b>	<b>1.836</b>	<b>2.842</b>	<b>6.947</b>	<b>13.931</b>	<b>2.236</b>

(continuação da página anterior)

**Massa de rendimento médio real habitual da população ocupada, por região metropolitana em milhões (a preços de dezembro de 2011)**

Mês/Ano	TOTAL	Recife	Salvador	Belo Horizonte	Rio de Janeiro	São Paulo	Porto Alegre
jan/07	28.458	1.379	1.758	2.878	6.823	13.477	2.149
fev/07	28.852	1.346	1.709	2.848	6.735	14.028	2.204
mar/07	28.967	1.318	1.719	2.779	7.039	13.882	2.249
abr/07	28.969	1.382	1.713	2.892	7.030	13.699	2.267
mai/07	29.021	1.350	1.851	2.874	7.052	13.650	2.258
jun/07	29.295	1.342	1.771	2.914	7.233	13.730	2.310
jul/07	28.994	1.375	1.803	2.986	7.204	13.293	2.344
ago/07	29.138	1.432	1.800	3.037	7.040	13.495	2.348
set/07	29.592	1.364	1.829	2.997	7.266	13.751	2.404
out/07	29.737	1.374	1.793	3.063	7.139	14.015	2.376
nov/07	30.301	1.406	1.922	3.189	7.210	14.148	2.446
<b>dez/07</b>	<b>30.515</b>	<b>1.401</b>	<b>1.928</b>	<b>3.038</b>	<b>7.105</b>	<b>14.643</b>	<b>2.437</b>
jan/08	30.283	1.395	1.898	2.973	7.044	14.553	2.461
fev/08	30.527	1.348	1.945	3.019	7.017	14.743	2.514
mar/08	30.655	1.312	1.856	3.108	7.233	14.703	2.497
abr/08	31.053	1.387	1.816	3.142	7.695	14.603	2.466
mai/08	30.937	1.304	1.858	3.137	7.603	14.613	2.478
jun/08	31.207	1.290	1.879	3.095	7.792	14.763	2.446
jul/08	31.187	1.327	1.882	3.181	7.860	14.542	2.440
ago/08	32.059	1.360	1.885	3.257	8.163	14.939	2.492
set/08	32.587	1.411	2.018	3.370	8.036	15.266	2.518
out/08	32.408	1.387	2.015	3.421	7.970	15.088	2.555
nov/08	32.554	1.387	2.063	3.379	7.956	15.277	2.532
<b>dez/08</b>	<b>32.707</b>	<b>1.480</b>	<b>2.069</b>	<b>3.490</b>	<b>7.693</b>	<b>15.485</b>	<b>2.541</b>
jan/09	32.804	1.435	1.968	3.206	7.686	16.012	2.566
fev/09	32.429	1.363	1.969	3.263	7.730	15.665	2.506
mar/09	32.436	1.311	2.015	3.226	7.813	15.610	2.521
abr/09	32.204	1.334	1.976	3.202	7.912	15.276	2.548
mai/09	31.986	1.306	2.016	3.367	7.639	15.231	2.483
jun/09	32.154	1.312	2.017	3.438	7.673	15.252	2.512
jul/09	32.478	1.383	2.091	3.446	7.993	15.003	2.591
ago/09	33.027	1.357	2.083	3.470	8.179	15.323	2.644
set/09	33.328	1.442	2.205	3.425	8.117	15.514	2.656
out/09	33.408	1.402	2.272	3.490	7.967	15.645	2.662
nov/09	33.541	1.393	2.155	3.530	7.998	15.820	2.682
<b>dez/09</b>	<b>33.466</b>	<b>1.376</b>	<b>2.124</b>	<b>3.477</b>	<b>7.916</b>	<b>15.945</b>	<b>2.671</b>
jan/10	33.499	1.406	2.070	3.602	8.089	15.650	2.697
fev/10	33.934	1.430	2.111	3.461	8.548	15.645	2.752
mar/10	34.123	1.516	2.102	3.626	8.397	15.806	2.698
abr/10	34.315	1.507	2.216	3.536	8.434	15.856	2.791
mai/10	34.116	1.575	2.286	3.536	8.282	15.658	2.802
jun/10	34.298	1.638	2.234	3.670	8.305	15.618	2.856
jul/10	35.316	1.621	2.280	3.920	8.529	16.132	2.858
ago/10	35.943	1.731	2.355	3.961	8.779	16.227	2.902
set/10	36.701	1.854	2.422	4.016	8.968	16.486	2.958
out/10	37.006	1.900	2.519	3.938	9.027	16.630	2.993
nov/10	36.767	1.904	2.416	3.780	9.145	16.476	3.047
<b>dez/10</b>	<b>36.601</b>	<b>1.738</b>	<b>2.369</b>	<b>3.862</b>	<b>9.322</b>	<b>16.280</b>	<b>3.033</b>
jan/11	36.320	1.806	2.284	3.807	9.235	16.097	3.092
fev/11	36.121	1.619	2.163	3.745	9.569	15.996	3.029
mar/11	36.414	1.717	2.136	3.887	9.408	16.258	3.006
abr/11	35.785	1.662	2.241	3.862	8.958	16.027	3.028
mai/11	36.373	1.713	2.266	3.976	9.195	16.259	2.966
jun/11	36.438	1.692	2.352	4.165	8.752	16.444	3.034
jul/11	37.431	1.740	2.575	4.189	9.019	16.833	3.075
ago/11	37.944	1.774	2.518	4.151	9.621	16.823	3.055
set/11	37.213	1.643	2.581	4.078	9.328	16.630	2.951
out/11	37.330	1.712	2.554	4.117	9.344	16.656	2.939
nov/11	37.572	1.771	2.560	4.120	9.403	16.679	3.035
<b>dez/11</b>	<b>37.827</b>	<b>1.728</b>	<b>2.593</b>	<b>4.127</b>	<b>9.527</b>	<b>16.813</b>	<b>3.039</b>

FONTE: IBGE, Diretoria de Pesquisas, Coordenação de Trabalho e Rendimento, Pesquisa Mensal de Emprego.

O gráfico a seguir mostra a evolução, de DEZEMBRO de 2002 a DEZEMBRO de 2011, da massa de rendimento real **habitual** da população ocupada, para o total das seis regiões metropolitanas abrangidas pela pesquisa (em milhões)

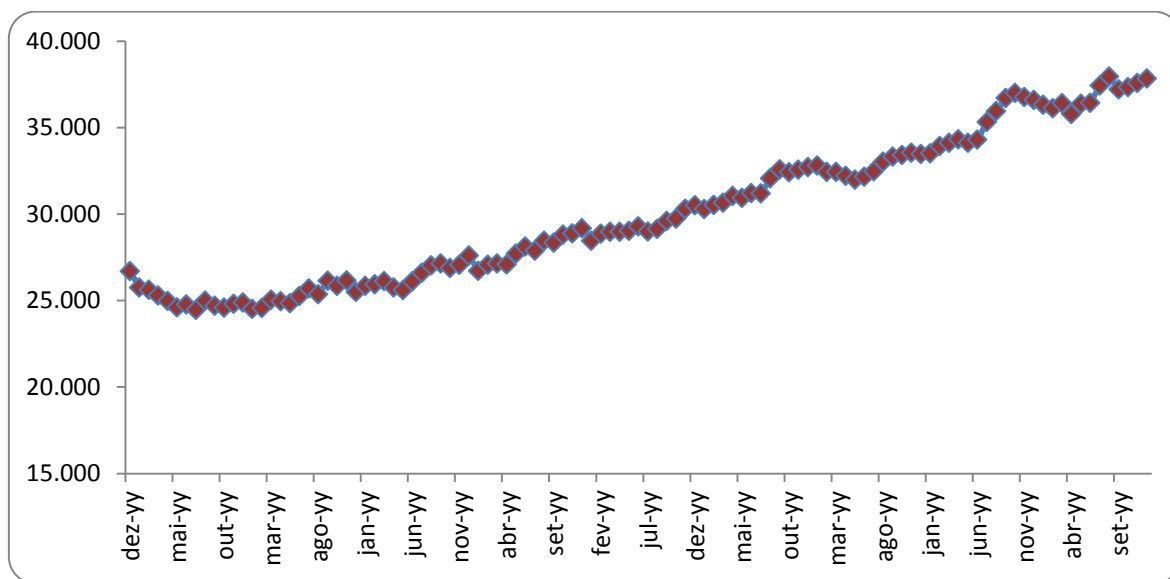

FONTE: IBGE, Diretoria de Pesquisas, Coordenação de Trabalho e Rendimento, Pesquisa Mensal de Emprego.

## Indicadores de distribuição da população não economicamente ativa, por região metropolitana, segundo algumas características em dezembro de 2011

População não economicamente ativa (%)	Total das 6 áreas	Recife	Salvador	Belo Horizonte	Rio de Janeiro	São Paulo	Porto Alegre
<b>Sexo:</b>							
Masculino	36,4	35,0	36,5	38,1	35,9	36,2	38,1
Feminino	63,6	65,0	63,5	61,9	64,1	63,8	61,9
<b>Faixa etária:</b>							
10 a 14 anos	19,5	18,5	17,8	21,7	17,8	20,1	21,9
15 a 17 anos	10,0	10,5	10,2	10,5	9,9	10,0	9,3
18 a 24 anos	8,8	10,2	11,0	8,6	9,3	8,0	7,2
25 a 49 anos	19,6	23,6	23,4	19,6	18,0	19,4	17,0
50 anos ou mais	42,1	37,3	37,6	39,7	45,0	42,5	44,5
<b>Anos de estudo:</b>							
Sem instrução e menos de 1 ano	5,7	7,5	5,0	6,5	5,7	5,5	4,6
1 a 3 anos	10,5	12,3	9,9	11,4	10,7	9,4	12,2
4 a 7 anos	38,3	35,7	34,8	39,9	33,9	41,3	43,1
8 a 10 anos	18,4	17,7	17,8	17,9	19,1	18,7	17,1
11 anos ou mais	26,9	26,4	32,4	24,1	30,4	25,0	22,9
<b>Por disponibilidade:</b>							
Que não gostaria de trabalhar	88,4	77,8	80,6	81,9	92,6	90,9	90,7
Que gostaria e estava disponível	9,4	18,8	18,0	12,6	6,4	7,1	6,0
Que gostaria e não estava disponível	2,2	3,4	1,4	5,5	0,9	2,0	3,3
Marg. ligada à população economicamente ativa	4,0	8,2	5,6	5,5	3,0	3,1	2,8

FONTE: IBGE, Diretoria de Pesquisas, Coordenação de Trabalho e Rendimento, Pesquisa Mensal de Emprego.

O gráfico a seguir mostra a evolução, de NOVEMBRO de 2010 a DEZEMBRO de 2011, da população não economicamente ativa, para o total das seis regiões metropolitanas abrangidas pela pesquisa (em mil pessoas)

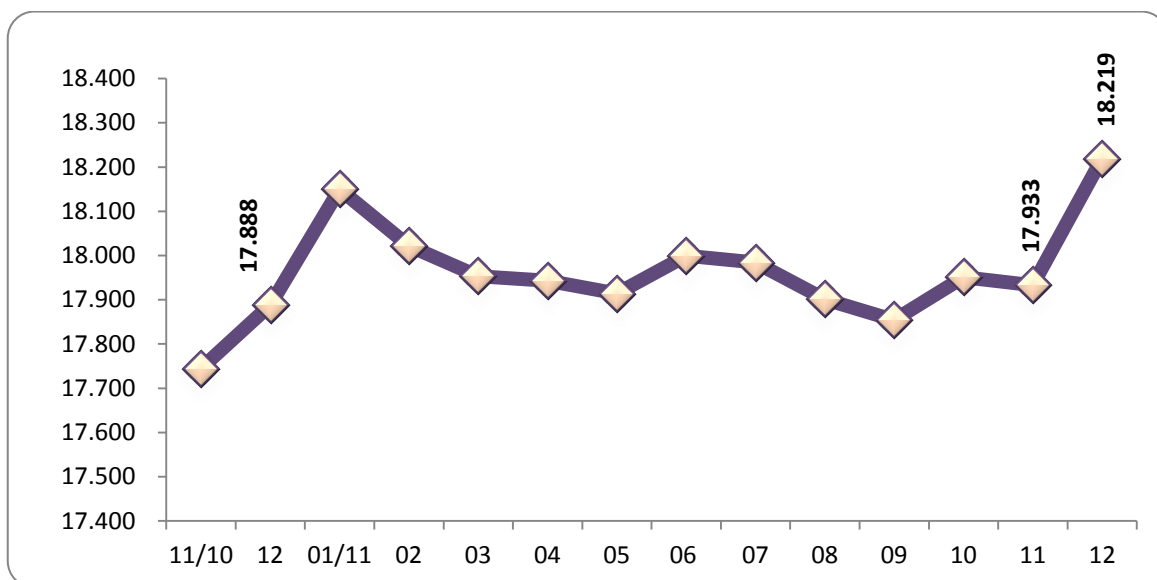

FONTE: IBGE, Diretoria de Pesquisas, Coordenação de Trabalho e Rendimento, Pesquisa Mensal de Emprego.

O gráfico a seguir mostra a evolução, de NOVEMBRO de 2010 a DEZEMBRO de 2011, da taxa de inatividade, para o total das seis regiões metropolitanas abrangidas pela pesquisa

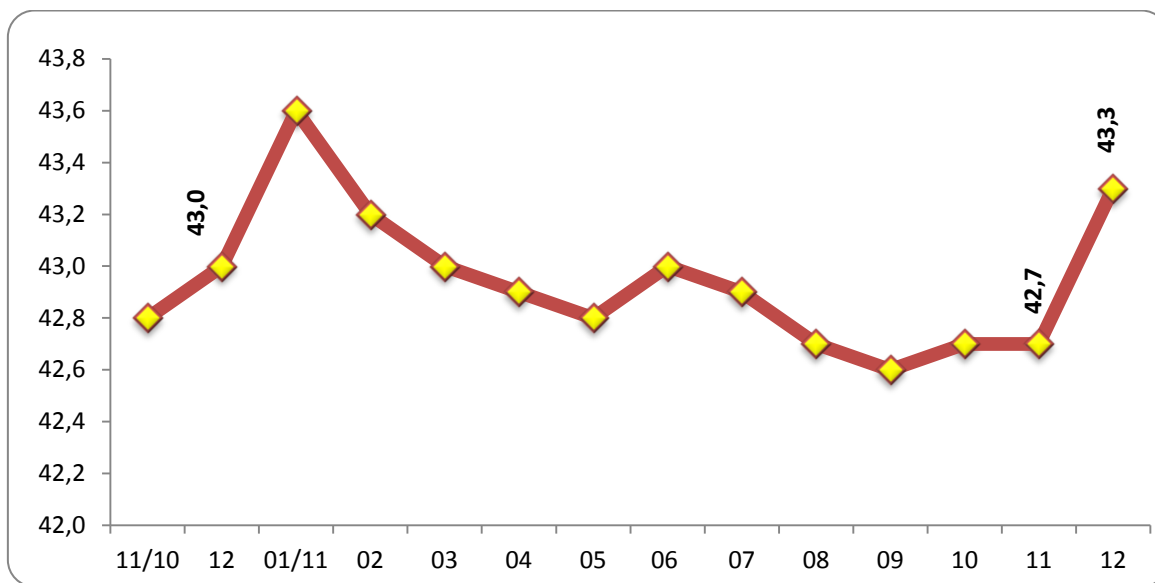

FONTE: IBGE, Diretoria de Pesquisas, Coordenação de Trabalho e Rendimento, Pesquisa Mensal de Emprego.

**Distribuição da população ocupada segundo as categorias de posição na ocupação, a partir de março de 2002.**

(continua na página seguinte)

</

Mês e ano	Empregados							Conta Própria	Empregador	Não Remunerado de Conta Própria ou Empregador
	Total	Setor Privado		Setor Público		Trabalhador Doméstico				
		Com Carteira	Sem Carteira + Não Remunerado Empregado	Militar ou Funcionários Públicos	Com cart. + Sem cart.	Com carteira	Sem carteira			
jan/07	74,9	41,7	14,4	7,5	3,1	2,9	5,2	19,6	4,8	0,8
fev/07	75,2	42,0	14,0	7,7	3,2	2,8	5,5	19,4	4,7	0,7
mar/07	75,0	41,8	14,0	7,5	3,3	2,8	5,6	19,5	4,7	0,8
abr/07	75,3	42,1	14,3	7,3	3,3	2,9	5,4	19,1	4,8	0,7
mai/07	75,3	42,2	14,0	7,4	3,2	3,0	5,5	19,4	4,6	0,7
jun/07	74,9	41,9	14,0	7,4	3,2	3,0	5,4	19,7	4,8	0,7
jul/07	75,2	42,3	13,8	7,3	3,4	3,0	5,4	19,4	4,7	0,7
ago/07	75,3	42,9	13,6	7,2	3,4	2,9	5,3	19,0	5,1	0,7
set/07	75,3	42,8	13,9	7,1	3,3	3,0	5,2	19,3	4,8	0,6
out/07	75,5	43,0	13,9	7,3	3,2	2,9	5,2	19,2	4,7	0,6
nov/07	75,3	43,4	13,7	7,2	3,1	2,9	5,0	19,3	4,8	0,6
dez/07	75,2	43,2	13,9	7,2	3,0	2,8	5,1	19,4	4,7	0,7
jan/08	75,4	43,8	13,5	7,3	3,0	2,8	5,0	19,3	4,6	0,7
fev/08	75,4	44,0	13,1	7,6	3,1	2,8	4,9	19,1	4,8	0,7
mar/08	75,5	43,9	13,3	7,7	3,0	2,9	4,8	19,2	4,6	0,7
abr/08	75,9	44,3	13,1	7,5	3,1	2,9	5,0	18,7	4,8	0,7
mai/08	76,0	44,2	13,2	7,5	3,1	2,9	5,1	18,7	4,6	0,7
jun/08	75,8	43,9	13,4	7,5	3,1	3,0	4,9	18,9	4,7	0,7
jul/08	76,1	43,8	13,8	7,4	3,1	3,0	4,9	18,5	4,7	0,7
ago/08	76,1	43,7	13,9	7,7	3,0	2,9	4,9	18,9	4,5	0,6
set/08	76,1	43,9	13,8	7,6	3,1	2,8	5,0	18,6	4,6	0,6
out/08	76,2	44,4	13,5	7,7	3,1	2,8	4,8	18,5	4,6	0,6
nov/08	76,1	44,4	13,4	7,7	2,9	2,7	4,8	18,8	4,6	0,6
dez/08	76,0	44,7	13,2	7,6	3,1	2,7	4,6	18,7	4,7	0,6
jan/09	76,1	44,9	12,8	7,9	2,9	2,9	4,7	18,6	4,7	0,7
fev/09	75,9	44,8	12,7	7,6	3,1	2,9	4,8	18,9	4,6	0,6
mar/09	75,9	44,5	12,5	7,9	3,1	3,0	4,8	18,8	4,6	0,7
abr/09	76,1	45,0	12,5	7,6	3,1	2,9	5,0	18,6	4,7	0,6
mai/09	76,3	44,9	12,6	7,5	3,4	2,9	4,9	18,5	4,6	0,6
jun/09	76,2	44,8	12,9	7,7	3,2	2,9	4,8	18,5	4,6	0,6
jul/09	76,3	45,1	12,6	7,5	3,2	2,9	4,9	18,7	4,4	0,6
ago/09	76,1	44,5	12,6	8,0	3,2	2,8	5,0	18,8	4,5	0,6
set/09	75,9	44,2	12,8	7,8	3,3	2,8	5,0	18,8	4,6	0,7
out/09	75,7	44,3	12,5	7,6	3,3	2,8	5,0	19,2	4,5	0,6
nov/09	75,8	44,5	12,8	7,5	3,3	2,8	4,8	19,1	4,5	0,6
dez/09	75,9	44,7	12,8	7,4	3,2	2,8	5,0	19,1	4,5	0,6
jan/10	76,1	45,5	12,3	7,4	3,1	2,9	5,0	18,9	4,3	0,6
fev/10	76,3	46,0	12,1	7,5	3,0	2,8	4,8	18,6	4,5	0,5
mar/10	76,3	46,0	12,2	7,3	3,2	2,9	4,7	18,6	4,5	0,6
abr/10	76,6	46,4	12,1	7,4	3,2	2,8	4,7	18,3	4,5	0,5
mai10	76,5	46,3	12,2	7,3	3,4	2,8	4,6	18,4	4,5	0,5
jun/10	76,7	46,4	12,2	7,4	3,4	2,7	4,6	18,1	4,7	0,5
jul/10	76,6	46,3	12,3	7,6	3,2	2,7	4,5	18,4	4,5	0,5
ago/10	76,6	46,2	12,2	7,6	3,5	2,7	4,4	18,4	4,5	0,5
set/10	76,9	46,4	12,2	7,8	3,3	2,7	4,4	18,1	4,5	0,5
out/10	76,7	46,3	12,0	7,9	3,4	2,6	4,6	18,3	4,5	0,5
nov/10	76,5	46,7	11,5	7,8	3,4	2,6	4,4	18,6	4,5	0,5
dez/10	76,9	47,0	11,7	7,7	3,2	2,7	4,5	18,1	4,5	0,6
jan/11	77,2	47,4	11,8	7,8	3,1	2,6	4,4	18,2	4,2	0,4
fev/11	77,0	48,1	11,3	7,5	3,1	2,7	4,2	18,3	4,3	0,4
mar/11	77,5	48,2	11,4	7,5	3,2	2,9	4,3	17,9	4,1	0,5
abr/11	77,5	48,4	11,5	7,3	3,3	2,7	4,3	18,0	4,1	0,5
mai/11	77,2	48,2	11,5	7,3	3,3	2,7	4,2	18,1	4,3	0,5
jun/11	77,4	48,2	11,2	7,5	3,4	2,7	4,3	17,8	4,4	0,4
jul/11	77,4	48,6	11,2	7,6	3,2	2,6	4,1	17,7	4,5	0,4
ago/11	77,2	48,6	10,9	7,5	3,4	2,6	4,2	17,8	4,5	0,4
set/11	77,5	48,7	10,9	7,8	3,3	2,6	4,2	17,5	4,5	0,4
out/11	77,5	49,0	10,7	7,7	3,2	2,6	4,2	17,8	4,3	0,4
nov11	77,3	48,9	10,6	7,5	3,4	2,7	4,1	18,0	4,3	0,4
dez/11	77,3	49,2	10,7	7,6	3,0	2,5	4,2	17,9	4,4	0,4

FONTE: IBGE, Diretoria de Pesquisas, Coordenação de Trabalho e Rendimento, Pesquisa Mensal de Emprego.

Rio de Janeiro, 26 de Janeiro de 2012.