

Anexo 17.2 – Diagrama e Dicionário da Base Supervisão

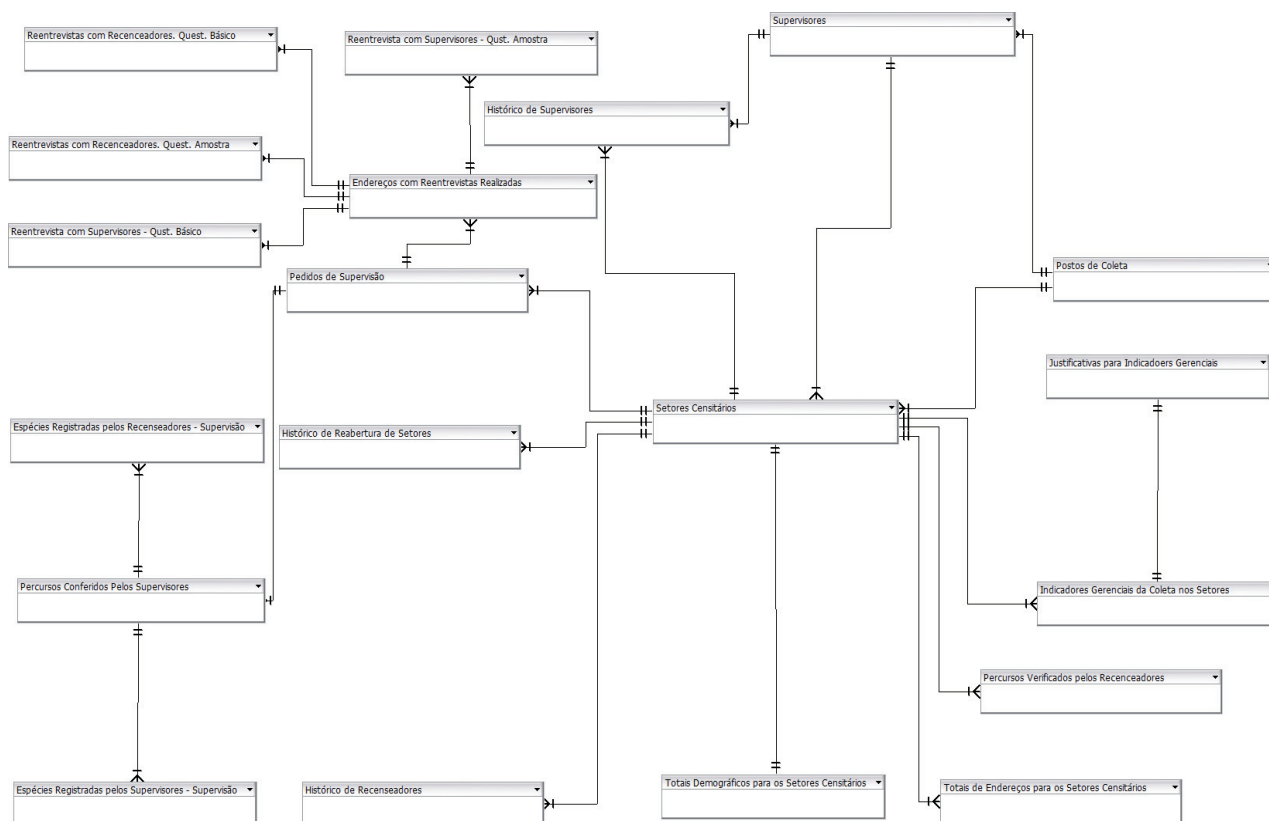

Censo Demográfico 2010		
Base: Supervisão		
Tabela: Histórico de Supervisores		
Descrição	Identificação	Domínio
Identificação do setor	Sim	
Número de ordem de atribuição deste setor a um supervisor	Sim	
Matrícula do supervisor ao qual foi atribuído o setor		
Data de atribuição do setor ao supervisor		
Descrição extra		

Censo Demográfico 2010		
Base: Supervisão		
Tabela: Indicadores Gerenciais da Coleta nos Setores		
Descrição	Identificação	Domínio
Identificação do Setor	Sim	
Código do indicador gerado pelo SIGPC	Sim	
Indica se a mensagem do indicador se refere a limite inferior ou superior:		Inferior Superior
Sistema ao qual se refere o indicador:		Censo demográfico Cadastro de Endereços
Data de recebimento do indicador enviado pelo SIGPC		
Descrição extra		

Censo Demográfico 2010		
Base: Supervisão		
Tabela: Justificativas para Indicadores Gerenciais		
Descrição	Identificação	Domínio
Identificação do setor	Sim	
Código do indicador gerado pelo SIGPC	Sim	
Indica a situação do indicador após a verificação do supervisor:		Valores do setor confirmados após verificação Valores do setor corrigidos após verificação
Justificativa fornecida pelo supervisor para o indicador		
Descrição extra		

Censo Demográfico 2010		
Base: Supervisão		
Tabela: Percursos Verificados pelos Recenseadores		
Descrição	Identificação	Domínio
Identificação do setor	Sim	
Código da Unidade Visitada pelo Recenseador	Sim	
Status da UV registrada pelo recenseador:		UV incluída UV confirmada UV não encontrada
Coluna extra caso se implemente a marcação pelo supervisor de erros de percurso do recenseador		
Identificação da quadra da UV		
Identificação da face da UV		
Endereço de localização da UV		
Localidade da UV		
Descrição extra		

Censo Demográfico 2010

Base: Supervisão

Tabela: Totais de Endereços para os Setores Censitários

Descrição	Identificação	Domínio
Identificação do Setor	Sim	
Total de Logradouros confirmados		
Total de Logradouros Incluídos		
Total de Logradouros Não encontrados		
Total de Logradouros Renomeados		
Total de Endereços Confirmados		
Total de Endereços Incluídos		
Total de Endereços Não encontrados		
Total de Estabelecimentos Agropecuários		
Total de Estabelecimentos de Ensino		
Total de Estabelecimentos de Saúde		
Total de Estabelecimentos de Outras Finalidades		
Total de Estabelecimentos em Construção		
Total de Unidades Visitadas Pendentes de Espécie		
Total de Domicílios Particulares Ocupados Permanente		
Total de Domicílios Particulares Ocupados Improvisado		
Total de Domicílios Particulares Fechado		
Total de Domicílios Particulares de Uso Ocasional		
Total de Domicílios Particulares Vago		
Total de Domicílios Coletivos com Morador		
Total de Domicílios Coletivos sem Morador		
Total de Espécies Registradas		
Coluna extra para o caso de inclusão de novos totais pelo SIGPC		

Censo Demográfico 2010
Base: Supervisão
Tabela: Totais Demográficos para os Setores Censitários

Descrição	Identificação	Domínio
Identificação do Setor	Sim	
Total de questionários Básico para Domicílio Particular Ocupado (Permanentes e Improvisados)		
Total de questionários da Amostra para Domicílio Particular Ocupado (Permanentes e Improvisados)		
Total de questionários Básico para Domicílio Coletivo com Morador		
Total de questionários da Amostra para Domicílio Coletivo com Morador		
Total de questionários		
Total de questionários com preenchimento pendente		
Total de homens em Domicílio Particular Ocupado (Permanentes e Improvisados)		
Total de mulheres em Domicílio Particular Ocupado (Permanentes e Improvisados)		
Total de homens em Domicílio Coletivo com Morador		
Total de mulheres em Domicílio Coletivo com Morador		
Total de pessoas recenseadas no questionário Básico		
Total de pessoas recenseadas no questionário da Amostra		
Total de pessoas recenseadas Menores de 3 anos		
Total de pessoas recenseadas Entre 3 a 69 anos		
Total de pessoas recenseadas Maiores de 69 anos		
Total de pessoas recenseadas		
Total de pessoas recenseadas com Idade Presumida		
Total de questionários Básico gerados para a Internet		
Total de questionários da Amostra gerados para a Internet		
Total de questionários Básico preenchidos pela Internet		
Total de questionários da Amostra preenchidos pela Internet		
Total de questionários Básico pendentes na Internet		
Total de questionários da Amostra pendentes na Internet		
Total de pessoas recenseadas pelo questionário Básico na Internet		
Total de pessoas recenseadas pelo questionário da Amostra na Internet		
Coluna extra para o caso de inclusão de novos totais na folha de fechamento do setor pelo SIGPC		

Censo Demográfico 2010		
Base: Supervisão		
Tabela: Espécies Registradas pelos Recenseadores - Supervisão		
Descrição	Identificação	Domínio
Identificação do Setor	Sim	
Número do Pedido de Supervisão	Sim	
Código da Unidade Visitada pelo Recenseador	Sim	
Código da espécie registrada pelo Recenseador:	Sim	Domicílio Particular Permanente Ocupado
		Domicílio Particular Permanente Fechado
		Domicílio Particular Permanente de Uso Ocasional
		Domicílio Particular Permanente Vago
		Domicílio Particular Improvisado Ocupado
		Domicílio Coletivo com Morador
		Domicílio Coletivo sem Morador
		Estabelecimento Agropecuário
		Estabelecimento de Ensino
		Estabelecimento de Saúde
		Estabelecimentos de Outras Finalidades
		Edificação em Construção
		Pendente da Espécie da Unidade Visitada
Indica se a espécie foi associada a alguma espécie registrada pelo Supervisor na conferência de percurso:		Sim
		Não
Descrição extra		

Censo Demográfico 2010

Base: Supervisão

Tabela: Espécies Registradas pelos Supervisores - Supervisão

Descrição	Identificação	Domínio
Identificação do setor	Sim	
Número do Pedido de Supervisão	Sim	
Código da Unidade Visitada	Sim	
Sequencial de espécie do Supervisor	Sim	
Código da espécie registrada pelo Supervisor:		Domicílio Particular Permanente Ocupado Domicílio Particular Permanente Fechado Domicílio Particular Permanente de Uso Ocasional Domicílio Particular Permanente Vago Domicílio Particular Improvisado Ocupado Domicílio Coletivo com Morador Domicílio Coletivo sem Morador Estabelecimento Agropecuário Estabelecimento de Ensino Estabelecimento de Saúde Estabelecimentos de Outras Finalidades Edificação em Construção Pendente da Espécie da Unidade Visitada
Código da espécie registrada pelo Recenseador associado à espécie registrada pelo Supervisor:		Domicílio Particular Permanente Ocupado Domicílio Particular Permanente Fechado Domicílio Particular Permanente de Uso Ocasional Domicílio Particular Permanente Vago Domicílio Particular Improvisado Ocupado Domicílio Coletivo com Morador Domicílio Coletivo sem Morador Estabelecimento Agropecuário Estabelecimento de Ensino Estabelecimento de Saúde Estabelecimentos de Outras Finalidades Edificação em Construção Pendente da Espécie da Unidade Visitada
Status de divergência entre a espécie preenchida pelo Supervisor e a espécie associada do Recenseador:		Espécie não verificada Não divergente Espécie divergente Espécie divergente em domicílio com morador Omissão de Espécie pelo recenseador Omissão de Espécie com morador pelo recenseador Inclusão indevida de Espécie pelo recenseador Inclusão indevida de Espécie com morador pelo Recenseador (era IM, mas foi implementado MI)
Descrição extra		

Censo Demográfico 2010		
Base: Supervisão		
Tabela: Percursos Conferidos pelos Supervisores		
Descrição	Identificação	Domínio
Identificação do Setor	Sim	
Número do Pedido de Supervisão	Sim	
Código da Unidade Visitada - UV	Sim	
Número de ordem da posição UV no percurso selecionado		
Status de verificação da UV pelo Supervisor:		Unidade não verificada Unidade verificada Unidade incluída Unidade excluída Unidade incluída por erro de percurso Unidade excluída por erro de percurso
Indica o tipo de divergência encontrada com os dados do recenseador:		Unidade não verificada Unidade não divergente Unidade divergente Unidade incluída Unidade excluída
Código da quadra da UV		
Código da Face da UV		
Endereço da UV		
Localidade da UV		
Indicador de existência de placa de identificação do Logradouro da UV:		Sim Não
Coordenada Latitude da UV registrada pelo Recenseador		
Coordenada Longitude da UV registrada pelo Recenseador		
Descrição extra		

Censo Demográfico 2010		
Base: Supervisão		
Tabela: Reentrevistas com Recenseadores – Quest. Básico		
Descrição	Identificação	Domínio
Identificação do Setor	Sim	
Número do Pedido de Supervisão	Sim	
Número do questionário	Sim	
Número de ordem do morador	Sim	
Nome do morador		
Sexo do morador:		Masculino Feminino
Mês de nascimento do morador		
Ano de nascimento do morador		
Idade em anos do morador (maior de 1 ano)		
Idade em meses do morador (menor de 1 ano)		
Idade Calculada (em função da data de nascimento ou idade declarada).		
Se idade > 900 significa idade em meses		
Sabe ler e escrever:		Sim Não
Descrição extra		

Censo Demográfico 2010
Base: Supervisão
Tabela: Reentrevistas com Supervisores – Quest. Básico

Descrição	Identificação	Domínio
Identificação do Setor	Sim	
Número do Pedido de Supervisão	Sim	
Número do questionário	Sim	
Número de ordem do morador	Sim	
Status de confirmação do morador pelo Supervisor:		Morador ainda não verificado Morador confirmado Morador incluído pelo Supervisor (omissão do Recenseador) Exclusão de morador pelo Supervisor (inclusão indevida do recenseador)
Nome do morador		
Sexo do morador:		Masculino Feminino
Status de divergência do quesito com o valor preenchido pelo Recenseador:		Quesito divergente Quesito não divergente
Mês de nascimento do morador		
Status de divergência do quesito com o valor preenchido pelo Recenseador:		Quesito divergente Quesito não divergente
Ano de nascimento do morador		
Status de divergência do quesito com o valor preenchido pelo Recenseador:		Quesito divergente Quesito não divergente
Idade em anos do morador (maior de um ano)		
Status de divergência do quesito com o valor preenchido pelo Recenseador:		Quesito divergente Quesito não divergente
Idade em meses do morador (menor de um ano)		
Status de divergência do quesito com o valor preenchido pelo Recenseador:		Quesito divergente Quesito não divergente
Sabe ler e escrever:		Sim Não
Status de divergência do quesito com o valor preenchido pelo Recenseador:		Quesito divergente Quesito não divergente
Idade Calculada (em função da data de nascimento ou idade declarada).		
Se idade > 900 significa idade em meses		
Status de divergência do quesito com o valor preenchido pelo Recenseador:		Quesito divergente Quesito não divergente
Descrição extra		

Censo Demográfico 2010		
Base: Supervisão		
Tabela: Reentrevistas com Recenseadores – Quest. Amostra		
Descrição	Identificação	Domínio
Identificação do Setor	Sim	
Número do Pedido de Supervisão	Sim	
Número do questionário	Sim	
Número de ordem do morador	Sim	
Nome do morador		
Sexo do morador:		Masculino Feminino
Mês de nascimento do morador		
Ano de nascimento do morador		
Idade em anos do morador (maior de 1 ano)		
Idade em meses do morador (menor de 1 ano)		
Mora neste município desde que nasceu:		Sim Não
Sabe ler e escrever:		Sim Não
Frequenta escola ou creche:		Sim, pública Sim, particular Não, já frequentou Não, nunca frequentou
Trabalhou pelo menos 1 hora, em alguma atividade remunerada em dinheiro, produtos, mercadorias ou benefícios (moradia, alimentação, roupas, treinamento ou outros benefícios):		Sim Não
Tinha algum trabalho remunerado do qual estava afastado por motivo de férias, licença, falta voluntária, greve, suspensão temporária de contrato de trabalho, doença, más condições de tempo, ou por outra razão:		Sim Não
Exerceu, durante pelo menos 1 hora, algum trabalho sem remuneração, em ajuda na atividade remunerada de pessoa que morava no domicílio:		Sim Não
Exerceu, durante pelo menos 1 hora, algum trabalho em atividade de cultivo, extração vegetal, pesca, criação ou caça de animais destinados somente à alimentação das pessoas moradoras do domicílio:		Sim Não
Quantidade de filhos homens nascidos vivos		
Quantidade de filhos mulheres nascidos vivos		
Teve ou não filhos:		Sim Não
Idade calculada (em função da data de nascimento ou idade declarada).		
Se idade > 900 significa idade em meses		
Descrição extra		

Censo Demográfico 2010
Base: Supervisão
Tabela: Reentrevistas com Supervisores – Quest. Amostra

(continua)

Descrição	Identificação	Domínio
Identificação do setor	Sim	
Número do pedido de supervisão	Sim	
Número do questionário	Sim	
Número de ordem do morador	Sim	
Status de confirmação do morador pelo supervisor:		Morador ainda não verificado Morador confirmado Morador incluído pelo Supervisor (omissão do Recenseador) Exclusão de morador pelo Supervisor (inclusão indevida do Recenseador)
Nome do morador		
Sexo do morador:		Masculino Feminino
Status de divergência do quesito com o valor preenchido pelo Recenseador:		Quesito divergente Quesito não divergente
Mês de nascimento do morador		
Status de divergência do quesito com o valor preenchido pelo Recenseador:		Quesito divergente Quesito não divergente
Ano de nascimento do morador		
Status de divergência do quesito com o valor preenchido pelo Recenseador:		Quesito divergente Quesito não divergente
Idade em anos do morador (maior de 1 ano)		
Status de divergência do quesito com o valor preenchido pelo Recenseador:		Quesito divergente Quesito não divergente
Idade em meses do morador (menor de 1 ano)		
Status de divergência do quesito com o valor preenchido pelo Recenseador:		Quesito divergente Quesito não divergente
Mora neste município desde que nasceu:		Sim Não
Status de divergência do quesito com o valor preenchido pelo Recenseador:		Quesito divergente Quesito não divergente
Sabe ler e escrever:		Sim Não
Status de divergência do quesito com o valor preenchido pelo Recenseador:		Quesito divergente Quesito não divergente
Frequenta escola ou creche:		Sim, pública Sim, particular Não, já frequentou. Não, nunca frequentou.
Status de divergência do quesito com o valor preenchido pelo Recenseador:		Quesito divergente Quesito não divergente
Trabalhou, pelo menos 1 hora, em alguma atividade remunerada em dinheiro, produtos, mercadorias ou benefícios (moradia, alimentação, roupas, treinamento ou outros benefícios):		Sim Não
Status de divergência do quesito com o valor preenchido pelo Recenseador:		Quesito divergente Quesito não divergente
Tinha algum trabalho remunerado do qual estava afastado por motivo de férias, licença, falta voluntária, greve, suspensão temporária de contrato de trabalho, doença, más condições de tempo, ou por outra razão:		Sim Não
Status de divergência do quesito com o valor preenchido pelo Recenseador:		Quesito divergente Quesito não divergente

Censo Demográfico 2010		
Base: Supervisão		
Tabela: Reentrevistas com Supervisores – Quest. Amostra		(conclusão)
Descrição	Identificação	Domínio
Exerceu, durante pelo menos 1 hora, algum trabalho sem remuneração, em ajuda na atividade remunerada de pessoa que morava no domicílio:		Sim Não
Status de divergência do quesito com o valor preenchido pelo Recenseador:		Quesito divergente Quesito não divergente
Exerceu, durante pelo menos 1 hora, algum trabalho em atividade de cultivo, extração vegetal, pesca, criação ou caça de animais destinados somente a alimentação das pessoas moradoras do domicílio:		Sim Não
Status de divergência do quesito com o valor preenchido pelo Recenseador:		Quesito divergente Quesito não divergente
Quantidade de filhos homens nascidos vivos		
Status de divergência do quesito com o valor preenchido pelo Recenseador:		Quesito divergente Quesito não divergente
Quantidade de filhos mulheres nascidos vivos		
Status de divergência do quesito com o valor preenchido pelo Recenseador:		Quesito divergente Quesito não divergente
Teve ou não filhos:		Teve filhos Não teve filhos
Status de divergência do quesito com o valor preenchido pelo Recenseador:		Quesito divergente Quesito não divergente
Idade Calculada (em função da data de nascimento ou idade declarada).		
Se idade > 900 significa idade em meses		
Status de divergência do quesito com o valor preenchido pelo Recenseador:		Quesito divergente Quesito não divergente
Descrição extra		

Censo Demográfico 2010
Base: Supervisão
Tabela: Endereços com Reentrevistas Realizadas

Descrição	Identificação	Domínio
Identificação do Setor	Sim	
Número do pedido de Supervisão	Sim	
Identificação do questionário na Coleta	Sim	
Identificação da UV no percurso do recenseador		
Tipo de questionário da Reentrevista:		Questionário Básico Questionário Amostra
Status de realização da reentrevista pelo Supervisor:		Não realizada Realizada Pendente (iniciada mas incompleta) Divergência de espécie
Status de divergência com os dados do Recenseador:		Não realizada Realizada com divergências no questionário Realizada sem divergências Classificada como Domicílio fechado pelo Supervisor quando da conferência do Percurso Divergência de espécie encontrada pelo Supervisor quando da conferência do Percurso
Campo não sendo usado no aplicativo		
Código da espécie preenchido pelo Supervisor quando a UV solicitada para reentrevista não for um DPPO. Usa a mesma relação de códigos de espécie da Coleta		
Coordenada Latitude da UV obtida pelo Recenseador		
Última coordenada da UV obtida pelo Supervisor		
Coordenada Longitude da UV obtida pelo Recenseador		
Última coordenada longitude da UV obtida pelo Supervisor		
Nome do Informante da entrevista feito pelo Recenseador		
Quesito 01 do Recenseador: (Alguma pessoa que morava com você(s) estava morando em outro país em 31 de Julho de 2010?)		Sim Não
Quesito 01 da reentrevista fornecido pelo Supervisor: (Alguma pessoa que morava com você(s) estava morando em outro país em 31 de Julho de 2010?)		Sim Não
Quesito 02 da reentrevista fornecido pelo Recenseador: (De Agosto de 2009 a Julho de 2010, faleceu alguma pessoa que morava com vocês?)		Sim Não
Quesito 02 da reentrevista fornecido pelo Supervisor: (De Agosto de 2009 a Julho de 2010, faleceu alguma pessoa que morava com vocês?)		Sim Não
Descrição extra		

Censo Demográfico 2010		
Base: Supervisão		
Tabela: Pedidos de Supervisão		
Descrição	Identificação	Domínio
Identificação do Setor	Sim	
Número do Pedido de Supervisão	Sim	
Quantidade de Reentrevistas contidas no Pedido de Supervisão		
Data de recebimento no banco de Supervisão do Pedido de Supervisão		
Data de recebimento do pedido de Supervisão no PDA do Supervisor		
Data de retorno (comunicação) do pedido de Supervisão fechado pelo Supervisor		
Data de fechamento da conferência do percurso do pedido de Supervisão pelo Supervisor		
Data de fechamento das Reentrevistas do pedido de Supervisão pelo Supervisor		
Data de fechamento do pedido de Supervisão pelo Supervisor		
Status de fechamento da conferência do percurso do Pedido de Supervisão:		Não realizado Realizado completo Realizado incompleto
Status de fechamento das Reentrevistas do Pedido de Supervisão:		Reentrevistas não realizadas Todas as reentrevistas realizadas Alguma reentrevista não realizada
Quantidade de Endereços (UV) incluídos na conferência de percurso pelo Supervisor		
Quantidade de Endereços (UV) excluídos na conferência de percurso pelo Supervisor		
Quantidade inicial de Endereços (UV) gerados para conferência de percurso		
Quantidade de Endereços (UV) verificados na conferência de percurso		
Quantidade de Endereços (UV) com divergência de espécie encontrados no fechamento da conferência de percurso		
Quantidade de Endereços (UV) com divergência de espécie de domicílio com morador, encontrados no fechamento da conferência de percurso		
Quantidade de Endereços (UV) com inclusão indevida de espécie de domicílio com morador, encontrado no fechamento da conferência de percurso		
Quantidade de Endereços (UV) com omissão de espécie de domicílio com morador, encontrados no fechamento da conferência de percurso		
Quantidade de reentrevistas realizadas		
Quantidade de reentrevistas em que o total de moradores informado pelo Supervisor não foi igual ao informado pelo recenseador		
Quantidade de reentrevistas em que houve divergência em algum quesito do questionário exceto os de totais de moradores		
Quantidade de moradores reentrevistados pelo Supervisor		
Quantidades de moradores excluídos pelo Supervisor nas Reentrevistas		
Quantidade de moradores incluídos pelo Supervisor nas Reentrevistas		
Quantidade de reentrevistas do pedido de Supervisão a ser realizada pelo Supervisor		
Quantidade de Endereços incluídos ou excluídos na conferência de percurso devido a erro de percurso do Recenseador		
Razão da não realização completa do Pedido Supervisão		Fatores climáticos Setor de difícil acesso Setor em área de risco Falta de recursos financeiros Outros
Descrição da opção Outros do campo anterior		
Razão Não Realização Completa		
Descrição extra		

Censo Demográfico 2010		
Base: Supervisão		
Tabela: Histórico de Reabertura de Setores		
Descrição	Identificação	Domínio
Código do Setor		
Data de fechamento da Pré-Coleta		
Data de reabertura da Pré-Coleta		
Matrícula do ACM que autorizou a reabertura		
Descrição extra		

Censo Demográfico 2010		
Base: Supervisão		
Tabela: Histórico de Recenseadores		
Descrição	Identificação	Domínio
Matrícula do Recenseador associado ao setor	Sim	
Identificação do Setor	Sim	
Nome do Recenseador		
Data do início de trabalho do recenseador		
Data do fim de trabalho do recenseador		
Data de penúltima conexão do Recenseador		
Data da última conexão do Recenseador		
Quantidade de UVs transmitidas pelo Recenseador na penúltima conexão		
Quantidade de UVs transmitidas pelo Recenseador na última conexão		
Quantidade de questionários transmitidos na penúltima conexão		
Quantidade de questionários transmitidos na última conexão		
Descrição extra		

Censo Demográfico 2010		
Base: Supervisão		
Tabela: Supervisores		
Descrição	Identificação	Domínio
Matrícula do Supervisor	Sim	
Identificação do Posto		
Nome do Supervisor		
Senha do Supervisor para aplicativo PDA - criado na função <i>Login</i> do PDA		
Data de cadastramento do Supervisor no posto de Coleta		
Versão do aplicativo PDA em sua última conexão		
Descrição extra		

Censo Demográfico 2010		
Base: Supervisão		
Tabela: Postos de Coleta		
Descrição	Identificação	Domínio
Identificação do Posto de Coleta	Sim	
Matrícula do ACM do Posto (atualizado via SIGPC)		
Nome do ACM do Posto (atualizado via SIGPC)		
Senha do ACM do Posto (atualizado via SIGPC)		
Versão do aplicativo PDA da Supervisão disponível no Posto		
Versão do acerto efetuado no banco pelo programa do posto atualizador do banco da Supervisão		
Descrição extra		

Censo Demográfico 2010		
Base: Supervisão		
Tabela: Setores Censitários (contnua)		
Descrição	Identificação	Domínio
Identificação do setor formado por:	Sim	
UF(2) + Município(5) + Distrito(2) + Subdistrito(2) + Setor(4)		
Matrícula do Supervisor responsável pelo Setor		
Identificação do Posto		
Descrição da Situação do Setor:		<p>Área Urbanizada</p> <p>Área Não Urbanizada</p> <p>Área Urbana Isolada</p> <p>Rural - Aglomerado Rural de Extensão Urbana</p> <p>Rural - Aglomerado Rural Isolado Povoado</p> <p>Rural - Aglomerado Rural Isolado Núcleo</p> <p>Rural - Aglomerado Rural Isolado Outros Aglomerados</p> <p>Rural - Exclusive Aglomerado Rural</p>
Tipo do setor:		<p>Não Especial</p> <p>Especial de Aglomerado Subnormal (Favelas e Similares)</p> <p>Especial de Quartéis, Bases Militares, etc.</p> <p>Especial de Alojamentos, Acampamentos, etc.</p> <p>Especial de Embarcações, Barcos, Navios, etc.</p> <p>Especial de Aldeia Indígena</p> <p>Penitenciárias, Colônias Penais, Presídios, Cadeias, etc.</p> <p>Asilos, Orfanatos, Conventos, Hospitais, etc.</p> <p>Setor especial de assentamento Rural</p>
Status de andamento do Setor:		<p>Pré-Coleta:</p> <p>Pré-Coleta não iniciada</p> <p>Pré-Coleta em andamento</p> <p>Pré-Coleta realizada</p> <p>Sem Pré-Coleta</p> <p>Coleta:</p> <p>Não iniciada</p> <p>Em andamento</p> <p>Em andamento (reaberto pelo ACS)</p> <p>Em andamento (reaberto pelo ACM)</p> <p>Em andamento (reaberto pela Coordenação)</p> <p>Em andamento (reaberto pelo Coordenador Técnico)</p> <p>Coletado</p> <p>Supervisionado</p> <p>Liberado</p> <p>Pago</p> <p>Paralisado</p>
Data de início da Supervisão		
Data de fechamento da Supervisão		
Data de transmissão do fechamento da Supervisão		
Indica se o Supervisor fez ou não a conferência do mapa		<p>Sim</p> <p>Não</p>
Indica se houve retorno a campo pelo Supervisor para avaliação de Indicadores		<p>Sim</p> <p>Não</p>
Comentário preenchido pelo Supervisor no fechamento da Supervisão		
Status da Pré-Coleta:		<p>Não iniciada</p> <p>Em andamento</p> <p>Realizada</p> <p>Sem Pré-Coleta</p>
Data de início da Pré-Coleta		
Data de fechamento da Pré-Coleta		
Data de transmissão do fechamento da Pré-Coleta		
Indica se houve alteração no mapa do Setor: Associação de linhas a quadra-face:		<p>Sim</p> <p>Não</p>
Descrição extra		
Indica a situação do Setor em relação à complementação da Pré-Coleta		<p>Pendente</p> <p>Completa</p> <p>Sem complementação de Pré-Coleta</p>

Censo Demográfico 2010		
Base: Supervisão		
Tabela: Setores Censitários		(conclusão)
Descrição	Identificação	Domínio
Indica se houve alteração no mapa do Setor: Associação de linhas a quadra-face:		Sim Não
Descrição extra		
Indica a situação do Setor em relação à complementação da Pré-Coleta		Pendente Completa Sem complementação de Pré-Coleta