

Anexo 17.3 – Diagrama e Dicionário de Dados da Base Cadastro Nacional de Endereços para Fins Estatísticos (CNEFE)

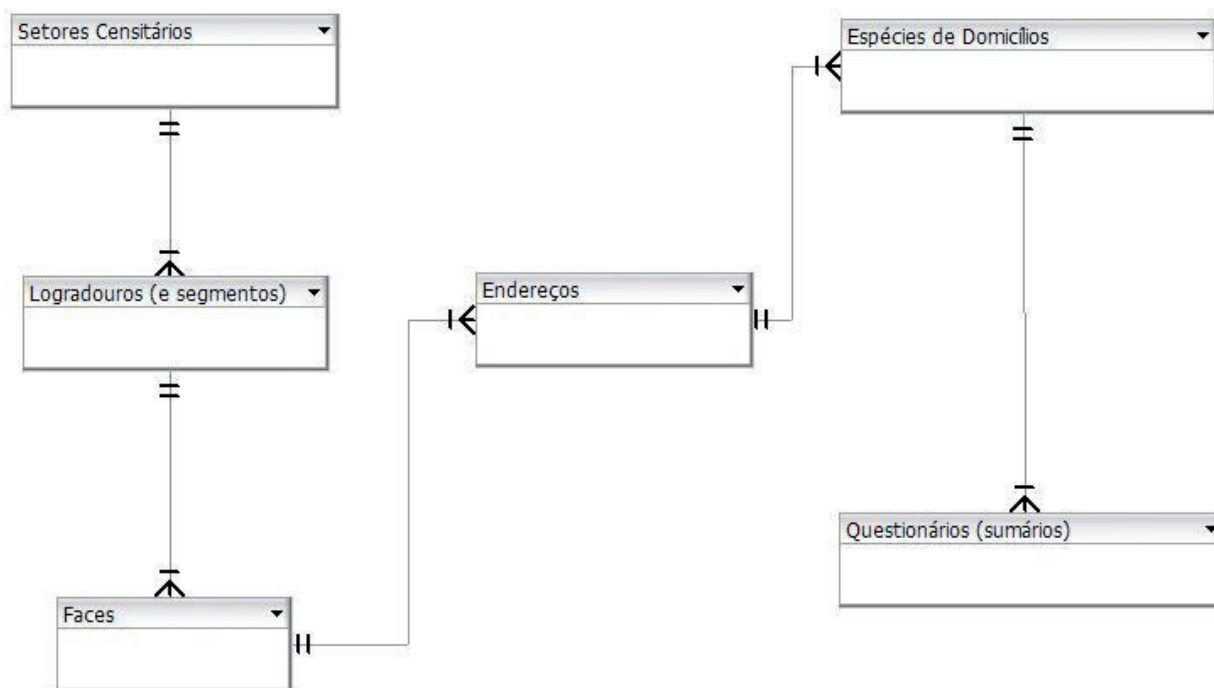

Censo Demográfico 2010		
Base: Cadastro Nacional de Endereços para Fins Estatísticos - CNEFE		
Tabela: Logradouros (e segmentos)		
Descrição	Identificação	Domínio
Versão do aplicativo no PDA que gerou esta linha (Ex.: 1.0, 1.1)		
Código do setor censitário		
Sequencial de logradouro, sendo os dois primeiros dígitos reservados para uso em mutirão. Caso não seja mutirão, os dois primeiros dígitos serão 00.	Sim	
Tipo de logradouro	Sim	
Titulo de logradouro		
Nome de logradouro		
Houve alteração de grafia?		Não Sim
Houve troca de nome?		Não Sim
Origem do registro		Base Incluído pelo Recenseador
Status do logradouro		Não iniciado Trabalhado Não encontrado

Censo Demográfico 2010		
Base: Cadastro Nacional de Endereços para Fins Estatísticos - CNEFE		(conclusão)
Tabela: Endereços		
Descrição	Identificação	Domínio
Sequencial do registro de quadra-face, sendo os dois primeiros dígitos reservados para uso em mutirão. Caso não seja mutirão, os dois primeiros dígitos serão 00.		
Sequencial de logradouro, sendo os dois primeiros dígitos reservados para uso em mutirão. Caso não seja mutirão, os dois primeiros dígitos serão 00.		
Matrícula do recenseador		
Dados de latitude do endereço no formato GG MM SS.XXXX D, sendo GG = grau, MM = minuto, SS = segundo, XXXX = decimal de segundo e D = direção (N,S)		
Dados de longitude do endereço no formato GG MM SS.XXXX D, sendo GG = grau, MM = minuto, SS = segundo, XXXX = decimal de segundo e D = direção (L,O)		
Quantidade de satélites		
Fator de diluição de precisão		
Informa se o endereço possui identificação no domicílio		Não Sim < Branco >
Ponto de referência		
Origem do registro		Base Incluído pelo Recenseador
Status do registro		Não iniciado Em andamento Concluído Não encontrado
Quantidade de vezes que foi selecionada, forma de preenchimento PRESENCIAL		
Quantidade de vezes que foi selecionada, forma de preenchimento INTERNET		
Indicação de tipo de sorteio e/ou tipo de questionário a ser usado para o endereço ou unidade de domicílio coletivo		Não faz sorteio Usa algoritmo de seleção da amostra Usa sorteio de valor entre 0 e 1 Usa amostra Usa básico < Branco >

Censo Demográfico 2010		
Base: Cadastro Nacional de Endereços para Fins Estatísticos - CNEFE		
Tabela: Espécies de Domicílios		
Descrição	Identificação	Domínio
Versão do aplicativo no PDA que gerou esta linha (Ex.: 1.0, 1.1)		
Código do setor censitário		
Sequencial das espécies, sendo os dois primeiros dígitos reservados para uso em mutirão. Caso não seja mutirão, os dois primeiros dígitos serão 00.	Sim	
Sequencial do registro de Endereços, sendo os dois primeiros dígitos reservados para uso em mutirão. Caso não seja mutirão, os dois primeiros dígitos serão 00.	Sim	

Censo Demográfico 2010
Base: Cadastro Nacional de Endereços para Fins Estatísticos - CNEFE
Tabela: Espécies de Domicílios

Descrição	Identificação	Domínio
Código da espécie		Dom. part. Perm. ocupado Dom. part. Perm. fechado Dom. part. Perm. uso ocasional Dom. part. Perm. vago Dom. part. Improv. ocupado Dom. coletivo com morador Dom. coletivo sem morador Estab. agropecuario Estab. ensino Estab. saúde Estab. outras finalidades Edificação em construção Pendente espécie unidade visitada
Tipo de espécie		(perm. ocupada) casa (perm. ocupada) casa de vila ou em condomínio (perm. ocupada) apartamento (perm. ocupada) habitação em casa de cômodos, cortiço ou cabeça de porco (perm. ocupada) oca ou maloca (improv. ocupada) tenda ou barraca (improv. ocupada) dentro do estabelecimento (improv. ocupada) outro (vagão, trailer, gruta) (coletivo com morador) asilo, orfanato e similares (coletivo com morador) hotel, pensão e similares (coletivo com morador) alojamento de trabalhadores (coletivo com morador) penitenciária, presídio ou casa de detenção (coletivo com morador) outro (coletivo sem morador) asilo, orfanato e similares (coletivo sem morador) hotel, pensão e similares (coletivo sem morador) alojamento de trabalhadores (coletivo sem morador) penitenciária, presídio ou casa de detenção (coletivo sem morador) outro
Sequencial de logradouro, sendo os dois primeiros dígitos reservados para uso em mutirão. Caso não seja mutirão os dois primeiros dígitos serão 00.		
Sequencial do registro de quadra/face, sendo os dois primeiros dígitos reservados para uso em mutirão. Caso não seja mutirão os dois primeiros dígitos serão 00.		
Lembrete para a espécie		
Identificação do estabelecimento		
Indicador de endereço		Estabelecimento único Estabelecimento múltiplo < Branco >
Identificação do domicílio coletivo		
Nome do responsável pelo domicílio coletivo		
Informação do telefone do domicílio coletivo		Fixo Móvel Não Tem < Branco >
DDD do telefone do domicílio coletivo		
Telefone do domicílio coletivo		
Data/hora de modificação do registro (formato YYYYMMDDHHMMSS)		
Identificação lógica se o registro está ativo ou não. Quando ocorre exclusão do registro, coloca-se 0 neste campo e ocorre também exclusão lógica em cascata dos demais registros das tabelas associadas.		Não Sim

Censo Demográfico 2010		
Base: Cadastro Nacional de Endereços para Fins Estatísticos - CNEFE		
Tabela: Questionários (sumários)		(continua)
Descrição	Identificação	Domínio
Versão do aplicativo no PDA que gerou esta linha (Ex.: 1.0, 1.1)		
Código do setor censitário		
Sequencial de questionário	Sim	
Sequencial do registro de Endereços, sendo os dois primeiros dígitos reservados para uso em mutirão. Caso não seja mutirão os dois primeiros dígitos serão 00.	Sim	
Código da espécie		Dom. part. Perm. ocupado Dom. part. perm. fechado Dom. part. Improv. ocupado Dom. coletivo com morador
Sequencial de logradouro, sendo os dois primeiros dígitos reservados para uso em mutirão. Caso não seja mutirão, os dois primeiros dígitos serão 00.		
Sequencial do registro de quadra-face, sendo os dois primeiros dígitos reservados para uso em mutirão. Caso não seja mutirão os dois primeiros dígitos serão 00.		
Número sequencial da unidade de domicílio coletivo. Se não for domicílio coletivo, registra-se 0000.		
Nome do responsável pela unidade do domicílio coletivo		
Descrição de identificação da unidade do domicílio coletivo		
Informa se é individual na unidade do domicílio coletivo		Não Sim < Branco >
Tipo de questionário		Amostra Básico
Informa se questionário do domicílio está completo, se todas as questões do fluxo foram respondidas		Não Sim < Branco >
Informa se questionário do domicílio é válido, se todas as questões de preenchimento mínimo para fechamento de setor foram preenchidas		Não Sim < Branco >
Informa o total de moradores do domicílio ou unidade		
Informa o total de moradores com preenchimento válido de questionário, ou seja, com as questões obrigatórias preenchidas		
Informa o total de moradores com preenchimento completo do questionário		
Informa o total de homens		
Informa o total de mulheres		
Informa o total de moradores abaixo de 3 anos		
Informa o total de moradores entre 3 e 69 anos		
Informa o total de moradores acima de 69 anos		
Informa o tipo de preenchimento		Presencial Internet < Branco >
Código do envelope para preenchimento pela Internet		
Nome do morador para preenchimento pela Internet		
DDD do telefone para preenchimento pela Internet		
Telefone para preenchimento pela Internet		
Data/hora de entrega do envelope para preenchimento pela Internet (formato YYYYMMDDHHMMSS)		

Censo Demográfico 2010		
Base: Cadastro Nacional de Endereços para Fins Estatísticos - CNEFE		
Tabela: Questionários (sumários)		(conclusão)
Descrição	Identificação	Domínio
Data/hora de início da entrevista (formato YYYYMMDDHHMMSS)		
Data/hora de término da entrevista (formato YYYYMMDDHHMMSS)		
Número sequencial das espécies, sendo os dois primeiros dígitos reservados para uso em mutirão. Caso não seja mutirão, os dois primeiros dígitos serão 00.		
Total de pessoas que preencheram com mês e ano		
Nome do arquivo de assinatura		
Tempo total de duração da entrevista em minutos (diferença entre DATFENT e DATIENT)		
DDD do telefone para preenchimento pela Internet		
Telefone para preenchimento pela Internet		