

Anexo 17.7 – Diagrama e Dicionário de Dados da Base Pesquisa de Avaliação

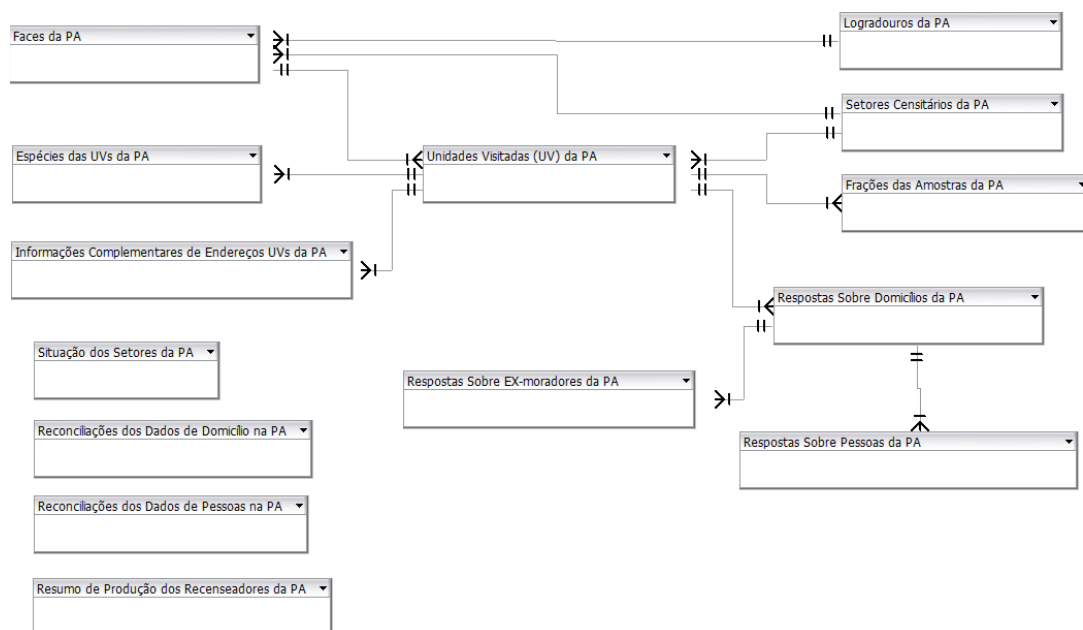

Censo Demográfico 2010		
Base: Pesquisa de Avaliação - PA		
Tabela: Logradouros da Pesquisa de Avaliação - PA		
Descrição	Identificação	Domínio
Sequencial do Logradouro	Sim	
Código do setor	Sim	
Tipo do Logradouro, ex.: Rua, Avenida, Praça, etc.		
Título do Logradouro, ex.: Presidente, Coronel, etc.		
Nome do Logradouro, ex.: Rio Branco		

Censo Demográfico 2010		
Base: Pesquisa de Avaliação - PA		
Tabela: Setor Censitário da Pesquisa de Avaliação		
Descrição	Identificação	Domínio
Código do setor	Sim	
Senha de um setor escolhido para ser trabalhado no PDA		

Censo Demográfico 2010		
Base: Pesquisa de Avaliação - PA		
Tabela: Faces da Pesquisa de Avaliação - PA		
Descrição	Identificação	Domínio
Sequencial		
Código do Setor	Sim	
Código da Face	Sim	
Código da quadra a que a face pertence	Sim	
Sequencial do Logradouro		
Nada a realizar (campo que indica que a face não precisa ser percorrida pelo recenseador)		

Censo Demográfico 2010		
Base: Pesquisa de Avaliação - PA		
Tabela: Unidades Visitadas da Pesquisa de Avaliação - PA		
Descrição	Identificação	Domínio
Sequencial	Sim	
Código do Setor	Sim	
Código da Face		
Código da quadra a que a face pertence		
Número do domicílio		
Endereço fornecido por outra entidade. Ex.:SUCAN, FUNASA		
Local de referência para facilitar a localização do domicílio		
Tipo de questionário: (AM) = amostra, (NA) = não amostra e (SQ) = sem questionário		
Situação do domicílio		
ID da UV Concatenado com ID do par da UV		
Situação de pareamento do domicílio (Concatenar: valor da V9002 com espécie no Censo e espécie na PA. Se a unidade só existir no Censo a espécie na PA será 00, se só existir na PA a espécie no Censo será 00)		
Tipo de pareamento do domicílio: 1- Pareamento automático, 2 - Pareamento assistido		

Censo Demográfico 2010		
Base: Pesquisa de Avaliação - PA		
Tabela: Espécie de Unidades Visitadas da Pesquisa de Avaliação - PA		
Descrição	Identificação	Domínio
Sequencial	Sim	
Código do Setor	Sim	
Identifica qual situação da UV, ex.: Domicílio permanentemente ocupado, Estabelecimento de Ensino, etc.	Sim	

Censo Demográfico 2010		
Base: Pesquisa de Avaliação - PA		
Tabela: Respostas da Pesquisa de Avaliação - PA		
Descrição	Identificação	Domínio
Sequencial	Sim	
Código do Setor	Sim	
Identifica se o Domicílio foi ocupado antes de 31 de julho de 2009		
Identifica se alguém faleceu ou se mudou antes de 31 de julho de 2009		
Total de Homens no domicílio		
Total de Mulheres		

Censo Demográfico 2010		
Base: Pesquisa de Avaliação - PA		
Tabela: Respostas das Pessoas da Pesquisa de Avaliação - PA		
Descrição	Identificação	Domínio
Sequencial Resposta Pessoa	Sim	
Sequencial Resposta	Sim	
Código do Setor	Sim	
Código de Parentesco com quem responde o questionário (Resposta), ex.: Esposa, etc.		
Sexo da Pessoa		
Mês de Nascimento		
Ano de Nascimento		
Caso a resposta seja feita por outra pessoa não pertencente ao domicílio, a pessoa ganha uma idade presumida		
Flag para identificar a residência da pessoa se reside antes ou após 31 de julho de 2009		
Mês de residência da Pessoa, ex.: A partir do mês 5		
Ano de Residência da Pessoa a partir do ano de 1989		
Raça da Pessoa, ex.: Branco, Índio, Negro etc.		
Identifica se o morador sabe ler e escrever		
Nome do Morador		
Relação de quem respondeu questionário, ex.: Vizinho, Amigo, etc.		
Código da Pessoa que prestou a informação, ex.: Vizinho, Morador, etc.		
ID da pessoa (morador do Censo) concatenado com ID do par da pessoa (morador ou morto da PA)		
Situação de pareamento da pessoa (morador ou morto)		

Censo Demográfico 2010		
Base: Pesquisa de Avaliação - PA		
Tabela: Informação complementar do endereço da Unidade Visitada (Elemento) - PA		
Descrição	Identificação	Domínio
Sequencial	Sim	
Código do Setor	Sim	
Sequencial da UV	Sim	
Funciona como um complemento da UV. Para descrever melhor a localização da UV, tais como, BLOCO, ALA, etc.		
Coluna ligada ao código do Elemento. Ex.: Código - BLOCO valor: 3A		

Censo Demográfico 2010		
Base: Pesquisa de Avaliação - PA		
Tabela: Respostas dos ex-moradores da Pesquisa de Avaliação - PA		
Descrição	Identificação	Domínio
Sequencial	Sim	
Código do Setor	Sim	
Sequencial resposta	Sim	
Idade do ex-morador em anos		
Idade em meses		
Mês de falecimento ou mudança		
Sexo do ex-morador		
Nome do ex-morador		
ID da pessoa (morador do Censo) concatenado com ID do par da pessoa (ex-morador ou morto da PA)		
Situação de pareamento da pessoa (ex-morador ou morto)		

Censo Demográfico 2010		
Base: Pesquisa de Avaliação - PA		
Tabela: Fração da Amostra da Pesquisa de Avaliação - PA		
Descrição	Identificação	Domínio
Sequencial	Sim	
Número que foi selecionado para amostra	Sim	
Tipo de Amostra: C para cadastro e A para alteração de espécie		
Número que fora escolhido pelo algoritmo da aplicação (somente para troca de espécie da UV)		
Código da UV que foi selecionada para Amostra em troca de espécie		
Código do Setor		

Censo Demográfico 2010		
Base: Pesquisa de Avaliação - PA		
Tabela: Situação dos Setores da Pesquisa de Avaliação - PA		
Descrição	Identificação	Domínio
Código do Setor	Sim	
Situação		Urbano Rural
Status		Pareado Assistido Bloqueado branco - liberado para trabalho Pareado automaticamente Pareado na reconciliação
Data de Liberação para Início da Coleta da PA (AAMMDD);		
Data de Início da Coleta da PA (AAMMDD)		
Data de Fim da Coleta da PA (AAMMDD)		
Data de Liberação para Pagamento (AAMMDD)		
Data de Início do Pareamento Automático (AAMMDD)		
Data de Início do Pareamento Assistido (AAMMDD)		
Data de Liberação para Reconciliação (AAMMDD)		
Data de Fim da Reconciliação (AAMMDD)		
Status do setor no processo de duplicação		Feita a verificação de duplicação de domicílios Feita a verificação de duplicação de pessoas

Censo Demográfico 2010		
Base: Pesquisa de Avaliação - PA		
Tabela: Reconciliação dos Dados de Domicílios na Pesquisa de Avaliação - PA		
Descrição	Identificação	Domínio
Código do setor	Sim	
Código do domicílio	Sim	
Nome do logradouro		
Número, modificador e complemento do endereço		
Ponto de referência do domicílio		
Nome do responsável		
Nome do cônjuge		
Espécie do domicílio		
Ocupação		Quando o domicílio foi ocupado por pelo menos um dos atuais moradores até o dia 31 de julho de 2010 Quando o domicílio foi ocupado por pelo menos um dos atuais moradores após 31 de julho de 2010
Situação		Encontrado no Setor Encontrado em Setor Vizinho Não encontrado
Identificador do domicílio da PA concatenado com o identificador do domicílio no Censo		

Censo Demográfico 2010		
Base: Pesquisa de Avaliação - PA		
Tabela: Reconciliação dos Dados de Pessoas na Pesquisa de Avaliação - PA		
Descrição	Identificação	Domínio
Código do setor	Sim	
Código da pessoa	Sim	
Nome do logradouro		
Número, modificador e complemento do endereço		
Ponto de referência do domicílio		
Nome da Pessoa		
Situação		Encontrado no Setor Encontrado em Setor Vizinho Não encontrado
Identificação da pessoa na PA concatenado com a identificação da pessoa no Censo		
Indicação de pareamento		
Origem		Censo PA
Código do grupo		Variável de trabalho usada pelo sistema de reconciliação para formatação e exibição das pessoas dentro dos domicílios do censo e PA

Censo Demográfico 2010		
Base: Pesquisa de Avaliação - PA		
Tabela: Resumos de Produção dos Recenseadores da Pesquisa de Avaliação - PA		
Descrição	Identificação	Domínio
Identificação completa do setor	Sim	
Matrícula do recenseador	Sim	
Nome do recenseador		
Qtde de UVS visitadas pelo recenseador		
Qtde de pessoas básico entrevistadas pelo recenseador		
Qtde de pessoas amostra entrevistadas pelo recenseador		
Qtde de questionários tipo básico preenchidos pelo recenseador		
Qtde de questionários tipo amostra preenchidos pelo recenseador		
Data de início da coleta pelo recenseador (AAMMDD)		
Data de término da coleta pelo recenseador (AAMMDD)		