

Manual de identidade visual

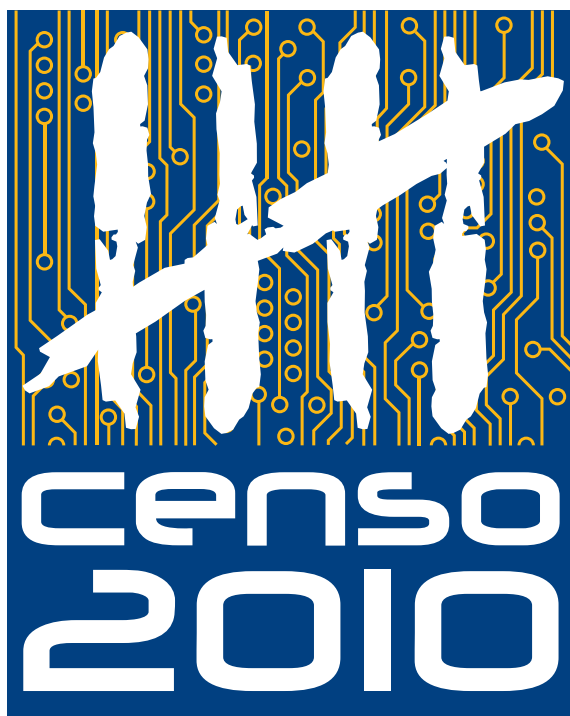

I Logomarca

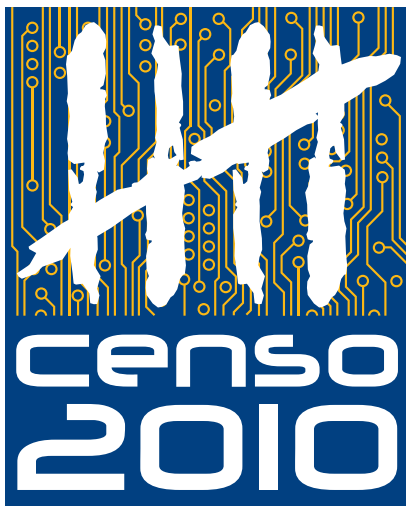

A logomarca do Censo 2010 é formada por tipografia e por outros elementos gráficos. Ela deve ser utilizada sempre em sua totalidade e a proporção entre estes elementos não pode ser modificada. Para que este padrão seja mantido, deve-se utilizar o arquivo eletrônico fornecido pelo IBGE.

2 Tipografia

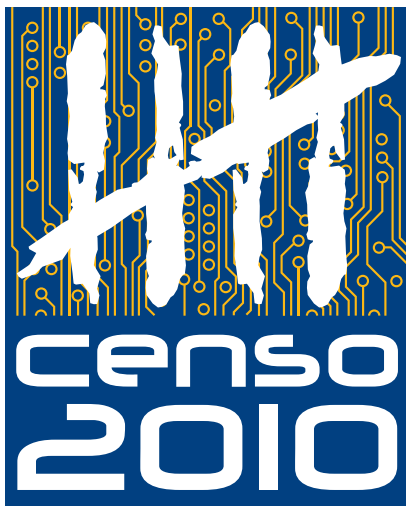

Neuropolitical

ABCDEFGHIJKLMNOPQRSTUVWXYZ

abcdefghijklmnopqrstuvwxyz

1234567890

Tipografia utilizada na logomarca do Censo 2010

A aplicação da tipografia Neuropolitical fica restrita à logomarca.

Todos os demais itens que compõem a identidade visual do Censo 2010 devem utilizar como tipografia auxiliar a família Univers, nas variações normal, negrito, normal itálico e negrito itálico.

Univers Normal

ABCDEFGHIJKLMNOPQRSTUVWXYZ

abcdefghijklmnopqrstuvwxyz

1234567890

Univers Negrito

ABCDEFGHIJKLMNOPQRSTUVWXYZ

abcdefghijklmnopqrstuvwxyz

1234567890

Univers Normal Itálico

ABCDEFGHIJKLMNOPQRSTUVWXYZ

abcdefghijklmnopqrstuvwxyz

1234567890

Univers Negrito Itálico

ABCDEFGHIJKLMNOPQRSTUVWXYZ

abcdefghijklmnopqrstuvwxyz

1234567890

3.1 Cores

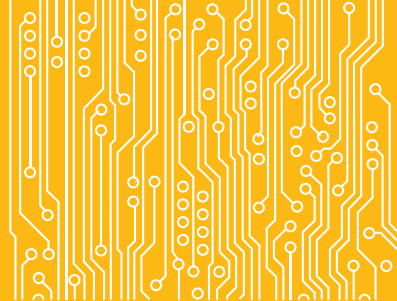

Cores principais

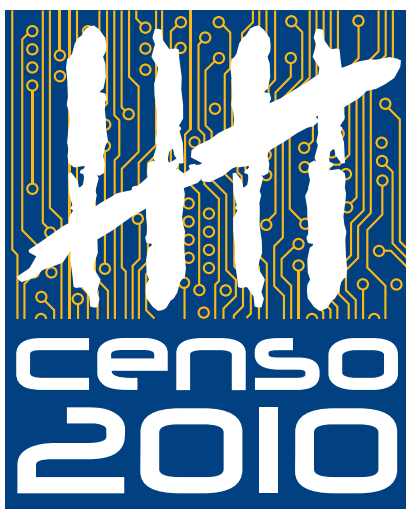

Escala Europa

Azul

100% Ciano

70% Magenta

30% Preto

Laranja

30% Magenta

100% amarelo

Pantone*

Azul Pantone 654

Laranja Pantone 143

*Pantone é uma marca registrada da Pantone Inc. EUA

Cores auxiliares



Escala Europa

100% Ciano

79% Magenta

56% Preto

Pantone

Pantone 2767



Escala Europa

50% Ciano

30% Magenta

10% Preto

Pantone

Pantone 651

3.2 Cores

Aplicação em uma cor com retícula

100% Azul Pantone 654
40% Azul Pantone 654

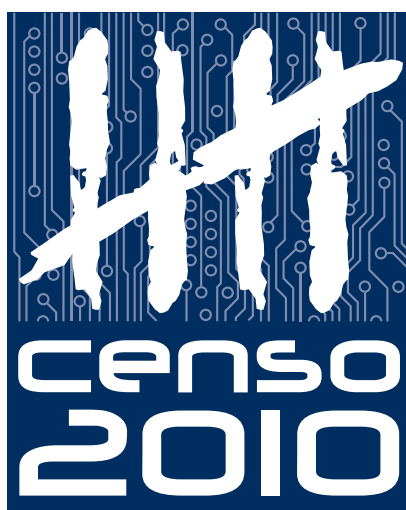

Aplicação em uma cor a traço

100% Azul Pantone 654

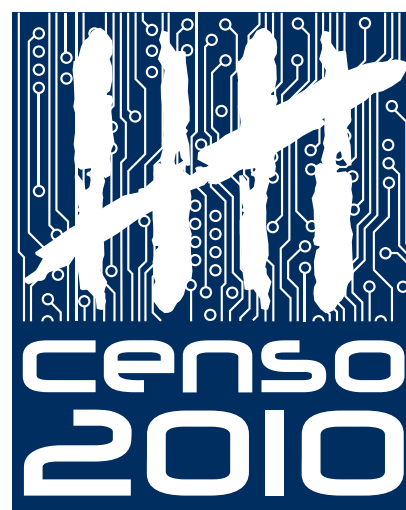

100% Preto
40% Preto

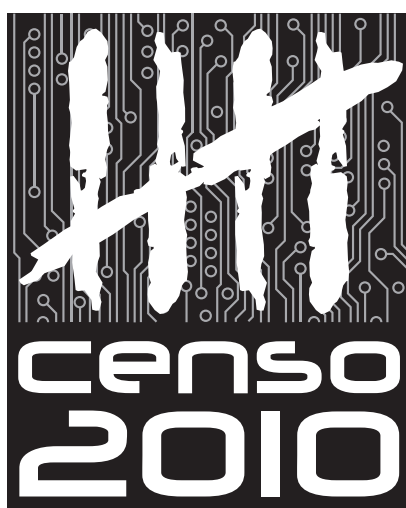

100% Preto

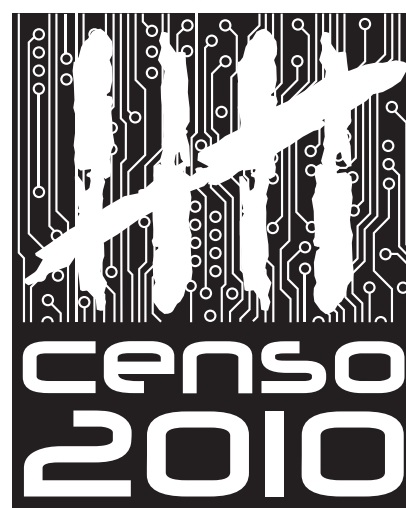

3.3 Cores

Aplicação nas cores do IBGE

(para impressão em duas cores junto com a logomarca do IBGE)

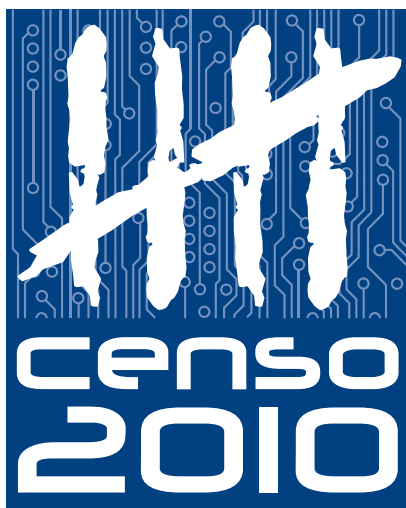

Azul escuro: Pantone 654

Azul claro: Pantone 651

3.4 Cores

Aplicação em fundo escuro



Aplicação em fundo claro

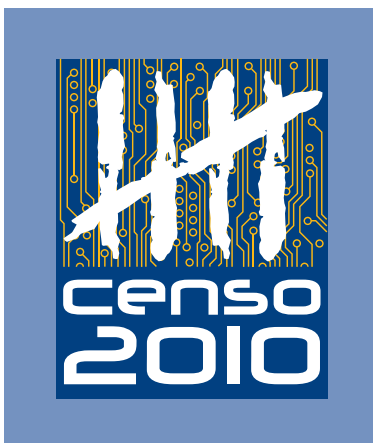

Aplicação em outros fundos

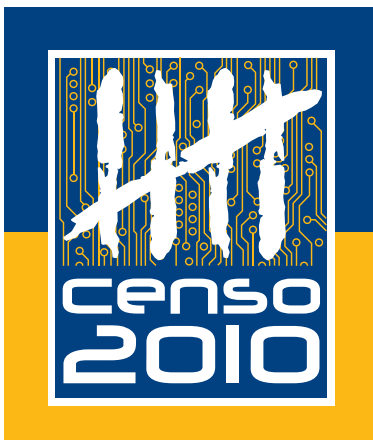

Moldura branca em torno da logomarca

3.5 Cores

Exemplos de aplicações sobre fundos coloridos



4 Ampliações e reduções

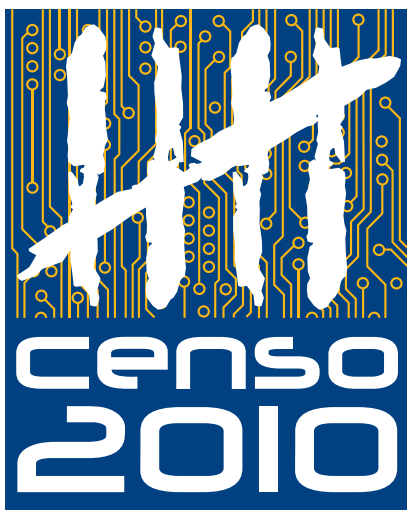

Ampliações e reduções devem ser feitas a partir do arquivo eletrônico fornecido pelo IBGE. A proporção entre os elementos deve ser mantida, evitando-se deformações.

Tamanho mínimo

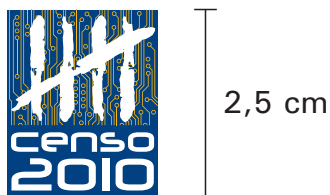

5.1 Crachá

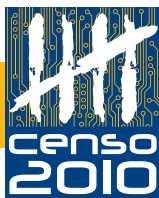

Válida com a apresentação do documento de identidade.

Em caso de dúvida:

0800-7218181 • www.ibge.gov.br

Nome:

Matrícula:

Função:

Identidade:

Válida até:



Frente

Verso



Lei no 5.534, de 14 de novembro de 1968 (regulamentada pelo Decreto nº 73.177, de 20.09.1973), que dispõe sobre a obrigatoriedade da prestação de informações estatísticas e dá outras providências.

Art. 1º - Toda pessoa natural ou jurídica de direito público ou de direito privado que esteja sob a jurisdição da lei brasileira é obrigada a prestar as informações solicitadas pela Fundação IBGE [...]

Parágrafo único. As informações prestadas terão caráter sigiloso, serão usadas exclusivamente para fins estatísticos, e não poderão ser objeto de certidão, nem, em hipótese alguma, servirão de prova em processo administrativo, fiscal ou judicial, excetuado apenas, no que resultar de infração a dispositivos desta lei.

Art. 2º - Constitui infração à presente Lei:

- a) a não prestação de informações nos prazos fixados;
- b) a prestação de informações falsas.

§1º - O infrator ficará sujeito à multa de até 10 (dez) vezes o maior salário mínimo vigente no País, quando primário; e de até o dobro desse limite, quando reincidente. [...]

6 Colete

(medidas do tamanho M)

Unidade: centímetro
Escala: 1:10

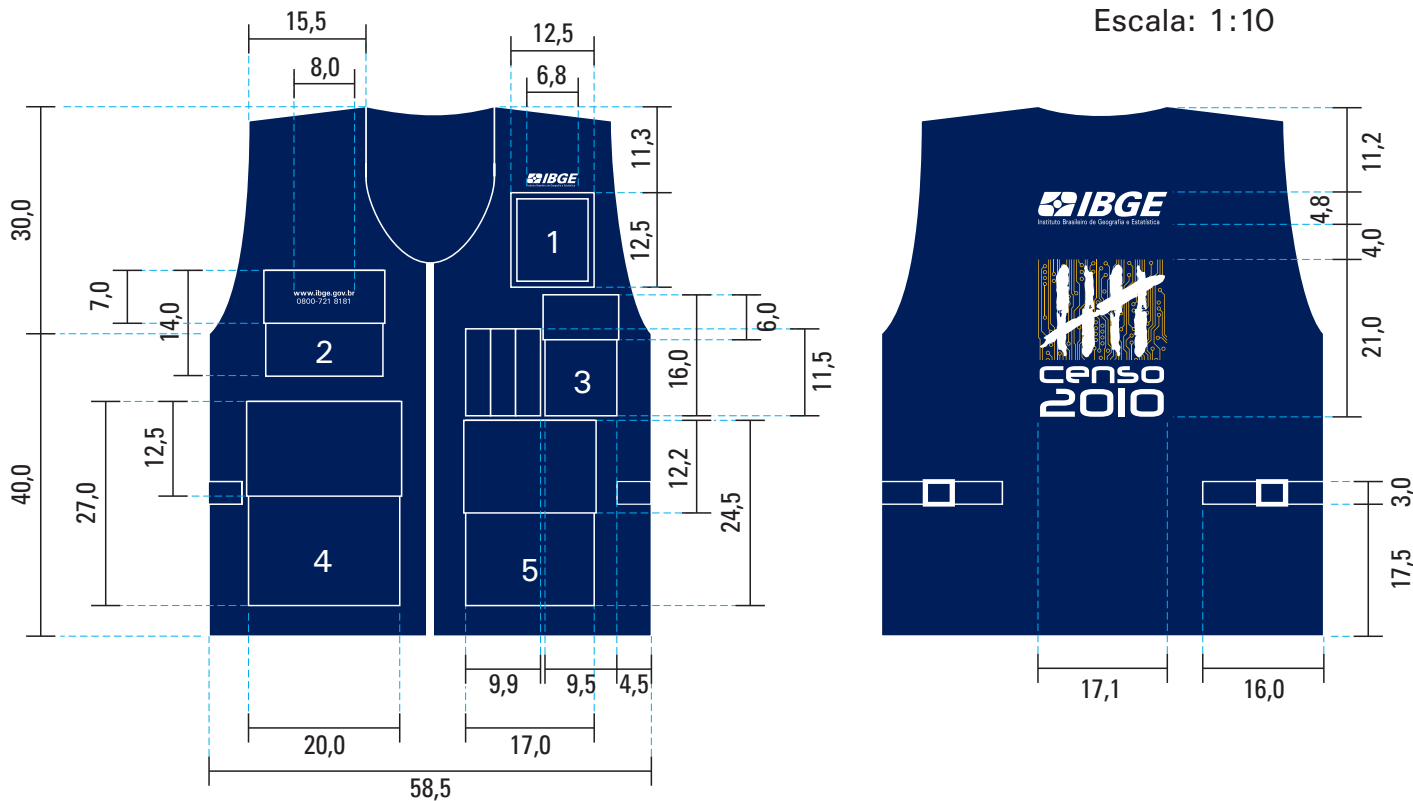

- Material do colete: 75% poliéster, 25% viscose
- Cor do colete: azul pantone 2767
- Cor de impressão na frente: branco
- Cores de impressão nas costas: branco e laranja pantone 143
- Profundidade dos bolsos 2, 3, 4 e 5: 3 cm
- Profundidade dos outros bolsos: 0
- Bolso 1 com frente de plástico transparente para colocação de crachá
- Bolso 4 reforçado nas laterais com tira de contenção em algodão trançado
- Fechamento frontal com zíper
- Faixas laterais para ajuste de tamanho com fechamento de fivela plástica preta

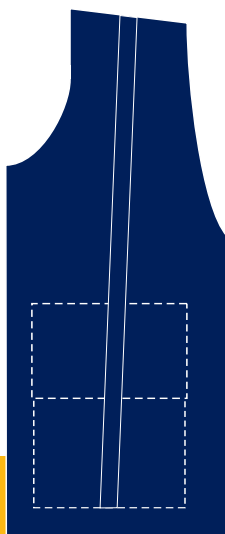

Parte interna do lado direito do colete com tira de contenção

Cor da tira: mesmo azul do colete

Largura: 2,3 cm

Comprimento: Medida do centro do ombro à base do bolso

Fixação: Presa na costura do ombro e na base do bolso.

O restante da tira fica solto.

Material: algodão trançado e reforçado

7 Camisetas

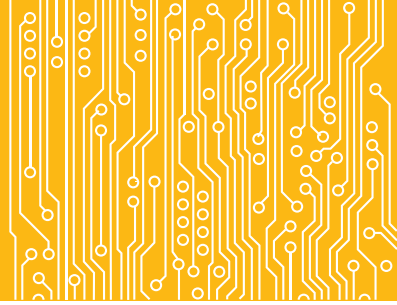

Frente



Costas



Frente



Costas

8 Boné

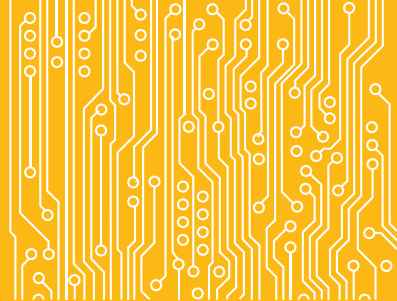

Escala: 1:5
Unidade: centímetro



4,0 x 5,0



5,5 x 1,5

Cores do boné: laranja pantone 143 e azul pantone 2767
Cores de impressão: laranja pantone 143 e branco

Detalhamento da aba

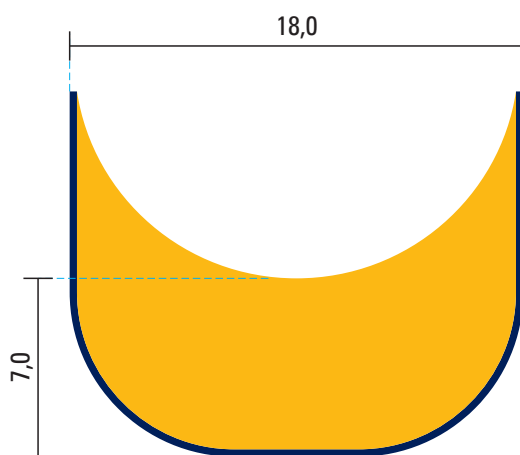

Parte externa



Parte interna

Bolsa

Unidade: centímetro

Escala: 1:5

Vista lateral esquerda

Costura da alça de ombro
Além da alça de mão, a bolsa possui uma alça de ombro com altura regulável máxima de 138 cm. Regulagem feita com fivela de plástico preta.

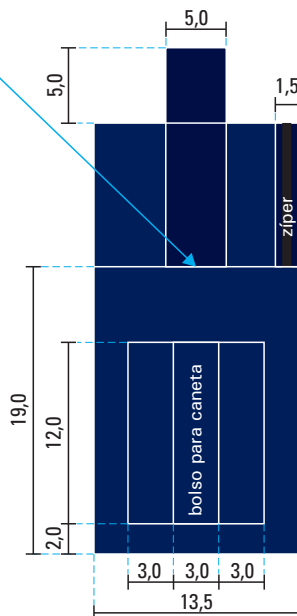

Vista lateral direita

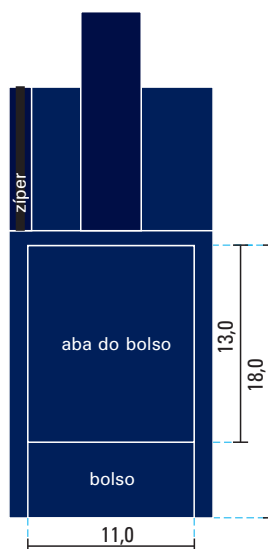

Vista lateral direita com o bolso aberto

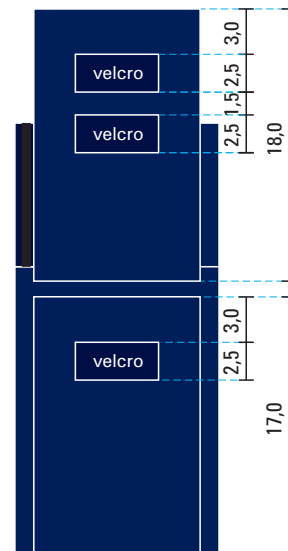

Vista superior

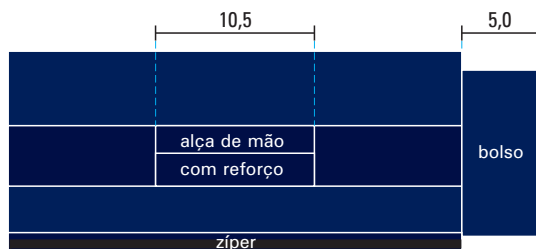

Bolso
Tamanho:
30,0 x 22,0 cm
Bolso único, da largura da bolsa com os velcros colocados sobre ele.

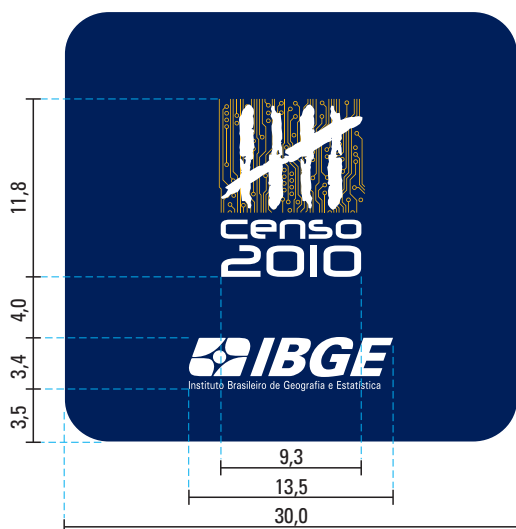

Vista frontal com a aba fechada

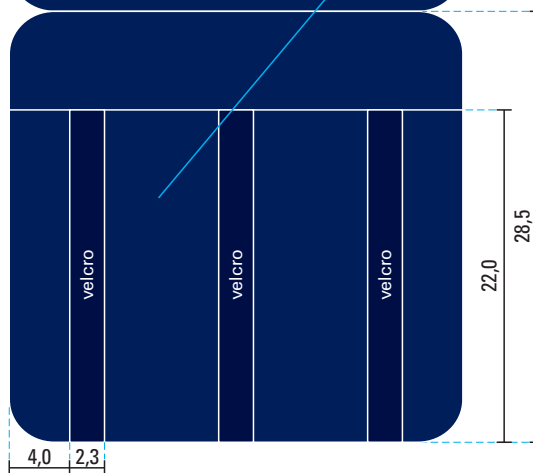

Vista frontal com a aba aberta



Cor da bolsa: azul pantone 2767

Cores de impressão: branco e laranja pantone 143

IO Caneta



Esta assinatura da logomarca do Censo 2010 deve ser aplicada exclusivamente em caneta.

|| Pasta plástica

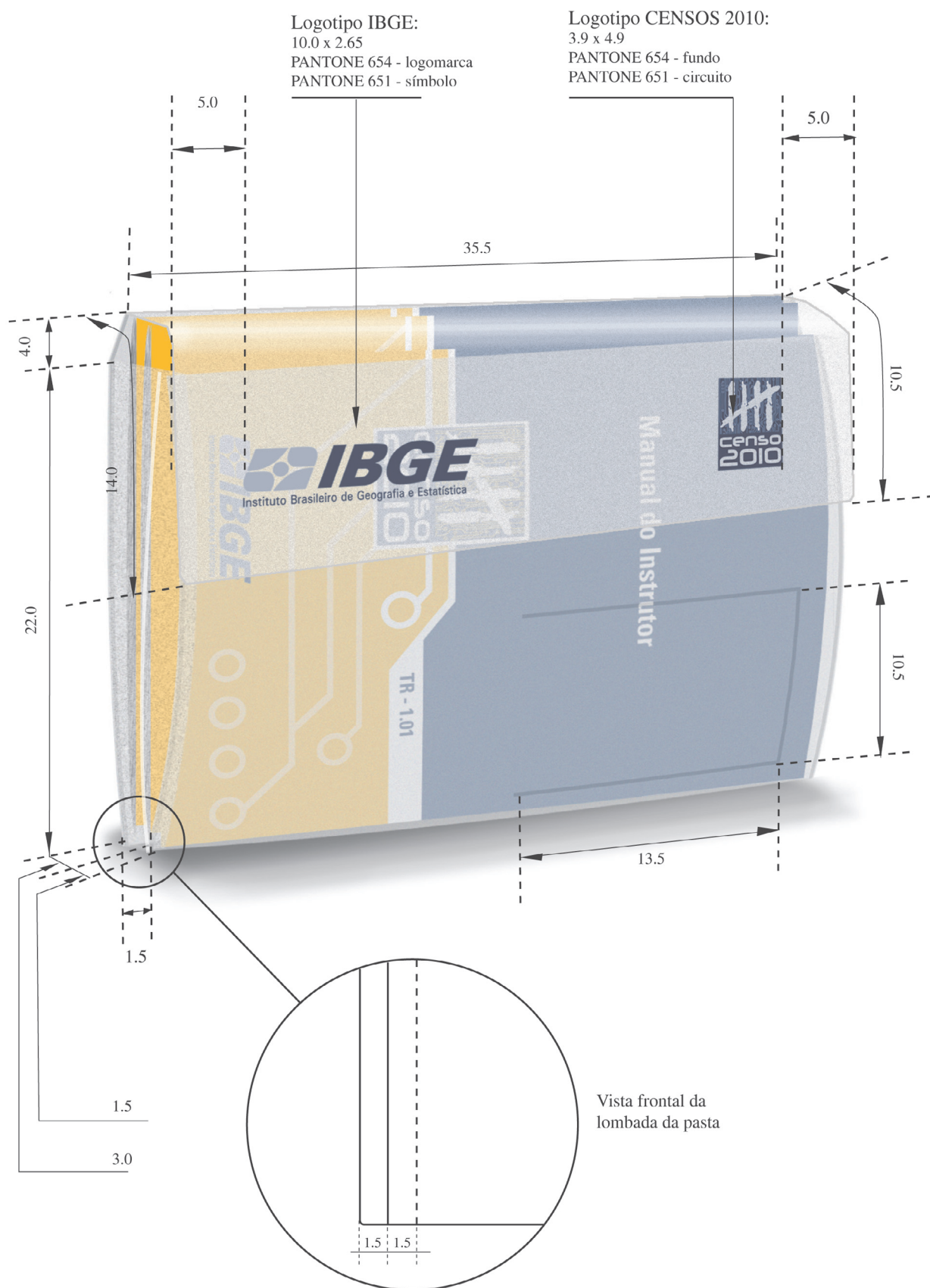

12 Capa de manual



Modelo de capa de Manual, formato A4 (29,7cm x 21cm).

IB Sinalização para posto de coleta



14 Crachá para eventos

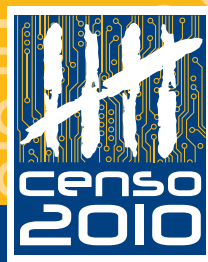

NOME DO EVENTO
(até três linhas)

Nome do Participante
(até duas linhas)

Identificação extra
(até duas linhas)



Campanha Censo 2010

Orientações para confecção de
peças promocionais com apoio local

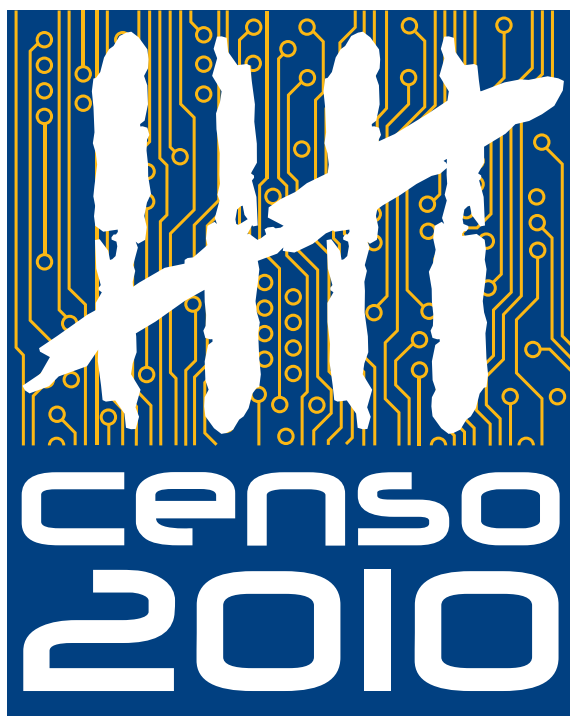

I Camisetas com apoio local



Frente



Costas



Frente



Costas

2 Boné com apoio local

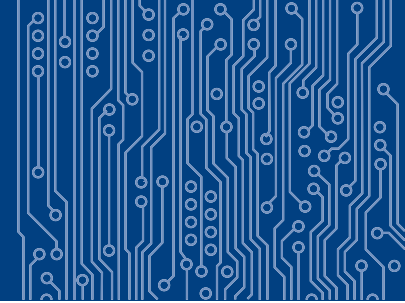

Escala: 1:5

Unidade: centímetro

Cores do boné:

laranja pantone 143
e azul pantone 2767

Cores de impressão:

laranja pantone 143
e branco



4,0 x 5,0



5,5 x 1,5

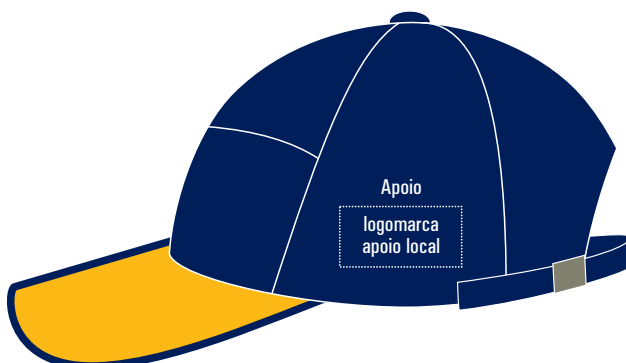

⇒ Bolsa com apoio local



Cor da bolsa: azul pantone 2767

Cores de impressão: branco e laranja pantone 143

4 Caneta com apoio local



5 Adesivo com apoio local

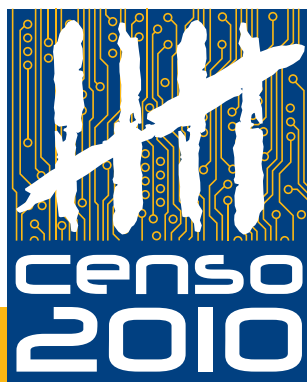

**UM PAÍS QUE SE CONHECE
SÓ TEM A GANHAR**

Apoio

logomarca
apoio local

 **IBGE**
Instituto Brasileiro de Geografia e Estatística

6 Banner

com apoio local

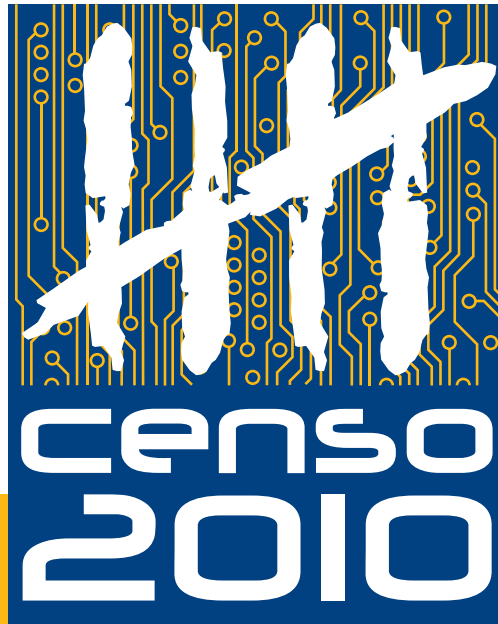

**UM PAÍS QUE SE CONHECE
SÓ TEM A GANHAR**

Apoio

logomarca
apoio local

 **IBGE**
Instituto Brasileiro de Geografia e Estatística

7 Mouse pad com apoio local

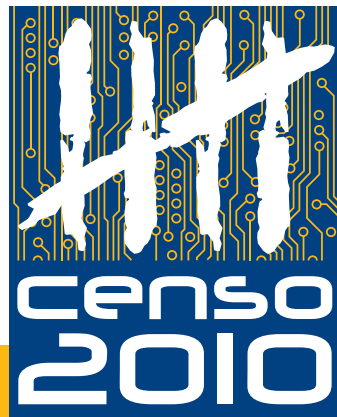

Apoio

logomarca
apoio local

**UM PAÍS QUE SE CONHECE
SÓ TEM A GANHAR**

 **IBGE**
Instituto Brasileiro de Geografia e Estatística

8 Busdoor com apoio local

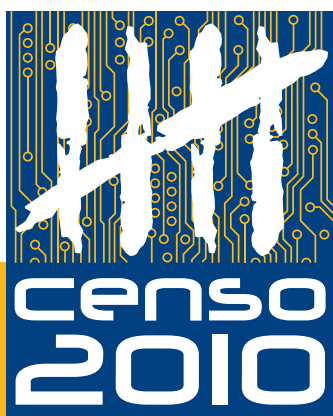

Apoio

logomarca
apoio local

**UM PAÍS QUE SE CONHECE
SÓ TEM A GANHAR**

 **IBGE**
Instituto Brasileiro de Geografia e Estatística