Análise dos resultados

Panorama geral

O Cadastro Central de Empresas - CEMPRE continha 5,1 milhões de empresas e outras organizações formais ativas no ano de referência 2011, que ocuparam 52,2 milhões de pessoas, sendo 45,2 milhões (86,6%) como pessoal ocupado assalariado e 7,0 milhões (13,4%) na condição de sócio ou proprietário. Os salários e outras remunerações pagas totalizaram R\$ 1,0 trilhão. O salário médio mensal⁷ foi de R\$ 1 792,61, equivalente a 3,3 salários mínimos⁸.

Na comparação com o ano anterior, houve estabilidade em relação ao número de empresas e outras organizações ativas⁹, mantendo-se em 5,1 milhões, como pode ser observado na Tabela 1. Por sua vez, o pessoal ocupado total cresceu 4,9% (2,4 milhões), sendo que o pessoal ocupado assalariado aumentou 5,1% (2,2 milhões) e o número de sócios e proprietários, 3,8% (256,2 mil). O total de salários e outras remunerações cresceu 8,0 % e o salário médio mensal, 2,4%, em termos reais¹⁰.

⁷ Para o cálculo do salário médio mensal, foi utilizado o pessoal assalariado médio. Para esclarecimentos, ver tópico "Critérios para atribuição de valores de pessoal assalariado médio e de salário médio mensal" na seção **Notas técnicas**.

⁸ O salário mínimo médio mensal no ano de 2011 foi de R\$ 544,32. Neste texto, o termo "salário mínimo médio mensal" será denominado simplesmente "salário mínimo".

⁹ O critério de empresas e outras organizações ativas adotado nas Estatísticas do Cadastro Central de Empresas pode ser consultado na seção **Notas técnicas**.

¹⁰ Utilizou-se o Índice Nacional de Preços ao Consumidor - INPC como deflator do salário médio mensal do ano de 2010, tendo como referência o ano de 2011, cuja variação acumulada no ano foi de 6,08%.

Tabela 1 - Número de empresas e outras organizações, pessoal ocupado total, salários e outras remunerações e salário médio mensal - Brasil - 2010-2011

Variáveis	2010	2011	Variação relativa (%)
Número de empresas e outras organizações	5 128 568	5 129 205	0,0
Pessoal ocupado total	49 733 384	52 173 093	4,9
Pessoal ocupado assalariado	43 000 578	45 184 019	5,1
Sócios e proprietários	6 732 806	6 989 074	3,8
Salários e outras remunerações (R\$ 1000)	964 080 496	1 041 013 818	8,0
Salário médio mensal (R\$)	1 750,64	1 792,61	2,4
Salário médio mensal (salários mínimos)	3,2	3,3	-

Fonte: IBGE, Diretoria de Pesquisas, Cadastro Central de Empresas 2010-2011.

Nota: Os salários estão em valores correntes.

Natureza jurídica

A análise das empresas e outras organizações do CEMPRE segundo natureza jurídica evidencia a importância das entidades empresariais em todas as variáveis analisadas. Elas representavam 89,9% desse conjunto, 75,5% do pessoal ocupado total, 72,4% do pessoal ocupado assalariado e 63,4% dos salários e outras remunerações, em 2011, como pode ser observado na Tabela 2.

Os órgãos da *Administração pública*, apesar de representarem somente 0,4% das empresas e outras organizações, absorveram 18,1% do pessoal ocupado total, 20,9% do pessoal ocupado assalariado e pagaram 30,2% dos salários e outras remunerações. As entidades sem fins lucrativos, com 9,7% das empresas e outras organizações, foram responsáveis por 6,4% do pessoal ocupado total, 6,6% do pessoal ocupado assalariado e 6,3% dos salários e outras remunerações pagos no ano.

Apesar de serem predominantes, as entidades empresariais pagaram os salários médios mensais mais baixos (R\$ 1 592,19). A *Administração pública*, por sua vez, pagou os salários médios mensais mais elevados (R\$ 2 478,21), seguida das entidades sem fins lucrativos (R\$ 1 691,09).

Tabela 2 - Empresas e outras organizações, pessoal ocupado total e assalariado em 31.12, e salários e outras organizações e salário médio mensal, segundo a natureza jurídica - Brasil - 2011

Natureza Jurídica	Empresas e outras organizações		Pessoal ocupado em 31.12				Salários e outras remunerações (1 000 R\$)		Salário médio mensal	
			Total		Assalariado		Absoluto	Relativo (%)	Em reais (R\$)	Em salários mínimos
	Absoluto	Relativo (%)	Absoluto	Relativo (%)	Absoluto	Relativo (%)				
Total	5 129 205	100,0	52 173 093	100,0	45 184 019	100,0	1 041 013 818	100,0	1 792,61	3,3
Administração pública	19 656	0,4	9 465 641	18,1	9 465 641	20,9	314 776 895	30,2	2 478,21	4,6
Entidades empresariais	4 610 031	89,9	39 385 246	75,5	32 726 038	72,4	660 413 099	63,4	1 592,19	2,9
Entidades sem fins lucrativos	499 518	9,7	3 322 206	6,4	2 992 340	6,6	65 823 825	6,3	1 691,09	3,1

Fonte: IBGE, Diretoria de Pesquisas, Cadastro Central de Empresas 2011.

Na comparação com o ano anterior, observa-se que em 2011 houve aumento na participação das entidades empresariais nas variáveis analisadas: número de empresas, de 89,7% para 89,9%; pessoal ocupado total, de 74,9% para 75,5%; pessoal ocupado assalariado, de 71,7% para 72,4%; e salários e outras remunerações, de 62,3% para 63,4%. Por outro lado, a *Administração pública* e as entidades sem fins lucrativos tiveram suas participações relativas reduzidas.

Atividades econômicas

Para classificar a atividade econômica principal desenvolvida pelas empresas e outras organizações, o CEMPRE utiliza a Classificação Nacional de Atividades Econômicas - CNAE 2.0. A Tabela 3 apresenta o número de empresas e outras organizações, pessoal ocupado total e assalariado, e salários e outras remunerações, segundo as seções da CNAE 2.0 em 2011.

A seção *Comércio; reparação de veículos automotores e motocicletas* destacou-se com as maiores participações em três das quatro variáveis analisadas: número de empresas e outras organizações (42,8%), pessoal ocupado total (22,1%) e pessoal ocupado assalariado (18,9%), enquanto que em salários e outras remunerações ficou na terceira colocação (11,7%). Ressalta-se que esta seção surge pelo segundo ano consecutivo como a principal atividade absorvedora de pessoal ocupado assalariado, com 8,5 milhões de pessoas.

A seção *Indústrias de transformação*, por sua vez, ficou na segunda colocação nas quatro variáveis analisadas, como no ano anterior: número de empresas e outras organizações (8,5%), pessoal ocupado total (17,0%), pessoal ocupado assalariado (18,2%) e salários e outras remunerações (19,6%).

Observa-se, ainda, que, enquanto em 2010 a diferença no pessoal assalariado entre essas duas seções de atividade era muito pequena (cerca de 12 mil pessoas assalariadas), em 2011 essa diferença foi ampliada a favor da seção *Comércio; reparação de veículos automotores e motocicletas*, que se consolidou na primeira colocação, com 300 mil pessoas assalariadas a mais em relação à seção *Indústrias de transformação*, com 8,5 milhões e 8,2 milhões de pessoas, respectivamente.

A seção *Administração pública, defesa e seguridade social* destacou-se com a maior participação em salários e outras remunerações (24,0%). Contudo, assim como em 2010, manteve-se na terceira colocação em pessoal ocupado total (14,8%) e em pessoal ocupado assalariado (17,0%), apesar de possuir somente 0,3% das empresas e outras organizações ativas.

Entre as outras seções, *Atividades administrativas e serviços complementares* e *Construção* ficaram na quarta e na quinta colocações em pessoal ocupado assalariado, com 9,0% e 6,4%, respectivamente, e na quinta e sexta colocações em salários e outras remunerações, com 5,4% e 5,2%, respectivamente.

O salário médio mensal, em 2011, foi de R\$ 1 792,61, considerando todas as atividades econômicas. Assim como em 2010, as seções que pagaram os maiores e os menores salários permaneceram as mesmas.

Tabela 3 - Empresas e outras organizações, pessoal ocupado total e assalariado em 31.12 e salários e outras remunerações, segundo as seções da CNAE 2.0 - Brasil - 2011

Seções da CNAE 2.0	Empresas e outras organizações		Pessoal ocupado em 31.12				Salários e outras remunerações (1 000 R\$)	
			Total		Assalariado			
	Absoluto	Relativo (%)	Absoluto	Relativo (%)	Absoluto	Relativo (%)	Absoluto	Relativo (%)
Total	5 129 205	100,0	52 173 093	100,0	45 184 019	100,0	1 041 013 818	100,0
Agricultura, pecuária, produção florestal, pesca e aquicultura	100 414	2,0	588 177	1,1	461 455	1,0	7 300 108	0,7
Indústrias extrativas	10 279	0,2	225 963	0,4	208 667	0,5	9 098 047	0,9
Indústrias de transformação	435 547	8,5	8 869 718	17,0	8 219 570	18,2	204 026 735	19,6
Eletricidade e gás	2 079	0,0	133 811	0,3	130 099	0,3	9 215 622	0,9
Água, esgoto, atividades de gestão de resíduos e descontaminação	9 731	0,2	384 838	0,7	371 728	0,8	9 041 065	0,9
Construção	198 942	3,9	3 199 570	6,1	2 898 196	6,4	54 037 319	5,2
Comércio; reparação de veículos automotores e motocicleta	2 194 266	42,8	11 533 978	22,1	8 524 750	18,9	122 208 817	11,7
Transporte, armazenagem e correio	210 200	4,1	2 593 175	5,0	2 288 082	5,1	50 271 912	4,8
Alojamento e alimentação	318 303	6,2	2 077 952	4,0	1 651 488	3,7	17 986 721	1,7
Informação e comunicação	145 045	2,8	1 024 004	2,0	801 060	1,8	31 954 626	3,1
Atividades financeiras, de seguros e serviços relacionados	71 218	1,4	1 018 288	2,0	910 354	2,0	48 772 878	4,7
Atividades imobiliárias	51 028	1,0	213 833	0,4	122 600	0,3	2 376 677	0,2
Atividades profissionais, científicas e técnicas	242 617	4,7	1 265 829	2,4	881 391	2,0	25 429 575	2,4
Atividades administrativas e serviços complementares	411 245	8,0	4 585 967	8,8	4 064 165	9,0	56 604 404	5,4
Administração pública, defesa e seguridade social	17 630	0,3	7 698 132	14,8	7 697 141	17,0	249 924 814	24,0
Educação	118 787	2,3	2 724 899	5,2	2 570 041	5,7	74 617 730	7,2
Saúde humana e serviços sociais	139 518	2,7	2 207 416	4,2	1 950 564	4,3	42 712 994	4,1
Artes, cultura, esporte e recreação	64 924	1,3	297 247	0,6	218 655	0,5	4 413 119	0,4
Outras atividades de serviços	387 190	7,6	1 528 219	2,9	1 212 020	2,7	20 923 908	2,0
Organismos internacionais e outras instituições extraterritoriais	242	0,0	2 077	0,0	1 993	0,0	96 749	0,0

Fonte: IBGE, Diretoria de Pesquisas, Cadastro Central de Empresas 2011.

Os maiores salários foram pagos por *Eletricidade e gás* (R\$ 5 567,73), seguida por *Atividades financeiras, de seguros e serviços relacionados* (R\$ 4 213,65) e *Organismos internacionais e outras instituições extraterritoriais* (R\$ 3 725,85), que representam valores 210,6%, 135,1% e 107,8%, respectivamente, acima da média (Gráfico 1). Observa-se que essas atividades, apesar de pagarem salários mais elevados, absorveram juntas somente 2,3% do pessoal ocupado assalariado.

Os menores salários foram pagos por *Alojamento e alimentação* (R\$ 858,92), *Atividades administrativas e serviços complementares* (R\$ 1 110,16) e *Agricultura, pecuária, produção florestal, pesca e aquicultura* (R\$ 1 129,84), representando valores 52,1%, 38,1% e 37,0% abaixo da média, respectivamente.

Gráfico 1 - Salário médio mensal, segundo as seções da CNAE 2.0 - Brasil - 2011

Fonte: IBGE, Diretoria de Pesquisas, Cadastro Central de Empresas 2011.

Porte

A análise de porte das empresas do CEMPRE considera quatro faixas de pessoal ocupado total: 0 a 9 pessoas, 10 a 49 pessoas, 50 a 249 pessoas e 250 pessoas ou mais. Em 2011, do total de empresas e outras organizações, 88,1% tinham até 9 pessoas ocupadas, 10,1% tinham de 10 a 49 pessoas, 1,4% tinham de 50 a 249 pessoas e 0,4% tinham 250 pessoas ou mais. Apesar do predomínio das empresas de menor porte na estrutura empresarial brasileira, as organizações com 250 pessoas ou mais apresentaram as maiores participações nas variáveis analisadas: pessoal ocupado total (47,0%), pessoal ocupado assalariado (54,2%) e salários e outras remunerações (69,7%), conforme informações apresentadas na Tabela 4.

Em comparação com o ano anterior, observa-se redução na participação relativa das empresas com até 9 pessoas ocupadas em todas as variáveis analisadas, em contraposição ao aumento na participação das empresas com 250 pessoas ou mais.

Em termos salariais, os valores apresentam relação direta com o porte da organização. Os salários médios mensais mais elevados foram pagos pelas empresas com 250 pessoas ou mais (R\$ 2 316,92), enquanto os menores valores, pelas empresas com até 9 pessoas ocupadas (R\$ 919,18). As empresas com 250 pessoas ou mais pagaram valores 29,2% acima do salário médio (R\$ 1 792,61), enquanto as demais pagaram salários abaixo da média.

Tabela 4 - Empresas e outras organizações, pessoal ocupado total e assalariado em 31.12, salários e outras remunerações e salário médio mensal, segundo as faixas de pessoal ocupado total - Brasil - 2011

Faixas de pessoal ocupado total	Empresas e outras organizações		Pessoal ocupado em 31.12				Salários e outras remunerações (R\$ 1000)		Salário médio mensal (R\$)
			Total		Assalariado		Absoluto	Relativo (%)	
	Absoluto	Relativo (%)	Absoluto	Relativo (%)	Absoluto	Relativo (%)			
Total	5 129 205	100,0	52 173 093	100,0	45 184 019	100,0	1 041 013 818	100,0	1 792,61
0 - 9	4 518 832	88,1	10 958 802	21,0	5 238 871	11,6	65 895 097	6,3	919,18
10 a 49	518 627	10,1	9 590 166	18,4	8 475 137	18,8	118 154 218	11,4	1 098,51
50 a 249	71 617	1,4	7 106 565	13,6	6 981 424	15,5	131 325 713	12,6	1 487,51
250 ou mais	20 129	0,4	24 517 560	47,0	24 488 587	54,2	725 638 790	69,7	2 316,92

Fonte: IBGE, Diretoria de Pesquisas, Cadastro Central de Empresas 2011.

Sexo e escolaridade do pessoal ocupado assalariado

A Tabela 5 apresenta informações de pessoal ocupado assalariado, salários e outras remunerações e salário médio mensal, segundo sexo e nível de escolaridade. Em 2011, analisando o pessoal ocupado assalariado segundo o sexo, observa-se que 57,7% eram homens e 42,3%, mulheres. Por nível de escolaridade, 82,9% não tinham nível superior e 17,1% o possuíam.

Em relação a 2010, o pessoal ocupado assalariado cresceu 5,1%. Considerando por sexo, o aumento do número de mulheres foi superior ao de homens: 5,7% e 4,7%, respectivamente. Nesse sentido, a proporção de homens decresceu 0,4 ponto percentual em 2011, enquanto houve aumento na participação das mulheres no pessoal ocupado assalariado.

Por nível de escolaridade, o pessoal com nível superior cresceu 8,5%, enquanto o pessoal assalariado sem nível superior, 4,4%. Conseqüentemente, a participação relativa do pessoal assalariado com nível superior aumentou 0,6 ponto percentual entre 2010 e 2011, passando de 16,5% para 17,1%.

Em termos salariais, em 2011, os homens receberam, em média, R\$ 1 962,97 e as mulheres, R\$ 1 561,12, o que representa uma diferença de 25,7%. As mulheres receberam o equivalente a 79,5% dos salários dos homens. O pessoal assalariado com nível superior recebeu, em média, R\$ 4 135,06 e o pessoal sem nível superior R\$ 1 294,70, ou seja, uma diferença de 219,4%.

Na comparação com o ano anterior, os salários médios apresentaram um aumento real de 2,4%. Os salários médios das mulheres apresentaram um aumento real de 2,5%, enquanto o dos homens, de 2,4%. O pessoal sem nível superior teve aumento de 2,1% e o pessoal com nível superior, 0,6%.

Tabela 5 - Pessoal ocupado assalariado, salários e outras remunerações e salário médio mensal, segundo o sexo e o nível de escolaridade - Brasil - 2011

Sexo e nível de escolaridade	Pessoal ocupado assalariado		Salários e outras remunerações (1000 R\$)		Salário médio mensal	
	Absoluto	Relativo (%)	Absoluto	Relativo (%)	Em reais (R\$)	Em salários mínimos
Total	45 184 019	100,0	1 041 013 818	100,0	1 792,61	3,3
Sexo						
Homens	26 062 816	57,7	656 688 781	63,1	1 962,97	3,6
Mulheres	19 121 203	42,3	384 325 037	36,9	1 561,12	2,9
Nível de escolaridade						
Sem nível superior	37 445 402	82,9	620 062 673	59,6	1 294,70	2,4
Com nível superior	7 738 617	17,1	420 951 145	40,4	4 135,06	7,6

Fonte: IBGE, Diretoria de Pesquisas, Cadastro Central de Empresas 2011.

Análise regional

A análise regional é realizada a partir das informações das unidades locais, que são os endereços de atuação das empresas e outras organizações. Para observar a importância dessas unidades no conjunto das unidades locais ativas em 2011, são apresentadas suas distribuições e os respectivos valores e participações do pessoal ocupado total, pessoal ocupado assalariado e salários e outras remunerações, por Grandes Regiões e Unidades da Federação na Tabela 6.

No ano, as 5,1 milhões de empresas e outras organizações ativas no País possuíam 5,6 milhões de unidades locais, ocupavam 52,2 milhões de pessoas, das quais 45,2 milhões como assalariadas, que receberam R\$ 1,0 trilhão em salários e outras remunerações.

A Região Sudeste destacou-se, concentrando 2,9 milhões (51,9%) das unidades locais do País, 26,8 milhões das pessoas ocupadas (51,4%), 23,1 milhões das pessoas assalariadas (51,0%) e R\$ 577,6 bilhões (55,5%) dos salários e outras remunerações. A Região Sul foi a segunda colocada em participação no número de unidades locais (21,3%) e em salários e outras remunerações (15,6%), contudo, com relação ao pessoal ocupado total e assalariado, situou-se na terceira posição, com 17,6% e 17,0%, respectivamente.

A Região Nordeste ficou na segunda colocação em pessoal ocupado total (17,9%) e em pessoal assalariado (18,4%) e, em unidades locais (15,7%) e em salários e outras remunerações (14,1%), ficou na terceira colocação. A Região Centro-Oeste, por sua vez, ficou na quarta colocação em todas as variáveis analisadas e a Região Norte, na quinta colocação, com as menores participações.

Na análise por Unidades da Federação, destaca-se São Paulo, que apresentou as maiores participações relativas em todas as variáveis, com 31,6% do número de unidades locais, 29,7% do pessoal ocupado total, 29,4% do pessoal ocupado assalariado e 33,9% dos salários e outras remunerações, de acordo com as informações constantes na Tabela 6. Minas Gerais figura na segunda colocação no número de unidades locais (10,9%) e em pessoal ocupado assalariado (10,2%), mas ficou com a terceira colocação em salários e outras remunerações (8,8%). Rio de Janeiro situou-se na terceira colocação em pessoal ocupado total (9,4%) e em pessoal ocupado assalariado (9,6%), mas foi o segundo colocado em salários e outras remunerações (11,0%) e o quinto com relação ao número de unidades

locais (7,5%). Rio Grande do Sul foi o terceiro colocado em número de unidades locais (8,5%) e obteve a quarta posição em pessoal ocupado total (6,6%), assalariado (6,3%) e em salários e outras remunerações (6,0%). Acre, Roraima e Amapá apresentaram as menores participações nessas variáveis, com participações oscilando entre 0,1% e 0,3%.

Em 2011, o salário médio mensal foi de 3,3 salários mínimos. As Unidades da Federação com os maiores salários médios foram: Distrito Federal (6,3 salários mínimos), Rio de Janeiro (3,9 salários mínimos), São Paulo e Amapá (3,8 salários mínimos) e Roraima (3,3 salários mínimos), todos valores iguais ou acima da média nacional. Por outro lado, as menores participações em salário médio ficaram no Ceará (2,3 salários mínimos) e Alagoas, Paraíba e Piauí (2,4 salários mínimos).

Tabela 6 - Unidades locais, pessoal ocupado total e assalariado em 31.12, salários e outras remunerações e salário médio mensal, segundo as Grandes Regiões e as Unidades da Federação - 2011

Grandes Regiões e Unidades da Federação	Unidades locais		Pessoal ocupado em 31.12				Salários e outras remunerações (1 000 R\$)		Salário médio mensal (salários mínimos)
			Total		Assalariado				
	Absoluto	Relativo (%)	Absoluto	Relativo (%)	Absoluto	Relativo (%)	Absoluto	Relativo (%)	
Brasil	5 567 933	100,0	52 173 093	100,0	45 184 019	100,0	1 041 013 818	100,0	3,3
Norte	199 963	3,6	2 734 007	5,2	2 505 976	5,5	53 052 355	5,1	3,1
Rondônia	34 160	0,6	381 087	0,7	339 630	0,8	7 362 213	0,7	3,1
Acre	10 003	0,2	127 517	0,2	118 045	0,3	2 655 760	0,3	3,2
Amazonas	36 602	0,7	631 706	1,2	589 830	1,3	13 191 683	1,3	3,2
Roraima	6 753	0,1	102 041	0,2	94 341	0,2	2 065 034	0,2	3,3
Pará	76 909	1,4	1 105 578	2,1	1 014 813	2,2	19 654 411	1,9	2,8
Amapá	9 257	0,2	127 207	0,2	117 290	0,3	2 979 164	0,3	3,8
Tocantins	26 279	0,5	258 871	0,5	232 027	0,5	5 144 090	0,5	3,1
Nordeste	872 527	15,7	9 333 789	17,9	8 321 271	18,4	147 206 903	14,1	2,6
Maranhão	70 627	1,3	747 474	1,4	673 184	1,5	11 588 662	1,1	2,5
Piauí	47 861	0,9	444 229	0,9	391 528	0,9	6 760 303	0,6	2,4
Ceará	157 710	2,8	1 551 203	3,0	1 370 508	3,0	22 325 053	2,1	2,3
Rio Grande do Norte	59 294	1,1	654 089	1,3	584 318	1,3	10 845 301	1,0	2,6
Paraíba	62 728	1,1	673 494	1,3	600 494	1,3	9 628 492	0,9	2,4
Pernambuco	142 718	2,6	1 796 804	3,4	1 627 141	3,6	28 957 026	2,8	2,6
Alagoas	40 048	0,7	534 764	1,0	488 645	1,1	7 687 418	0,7	2,4
Sergipe	31 652	0,6	415 058	0,8	376 940	0,8	7 859 695	0,8	3,0
Bahia	259 889	4,7	2 516 674	4,8	2 208 513	4,9	41 554 953	4,0	2,7
Sudeste	2 892 300	51,9	26 820 467	51,4	23 060 752	51,0	577 639 544	55,5	3,6
Minas Gerais	607 340	10,9	5 390 163	10,3	4 608 098	10,2	91 746 810	8,8	2,8
Espírito Santo	109 048	2,0	1 009 787	1,9	868 946	1,9	18 345 862	1,8	3,0
Rio de Janeiro	415 193	7,5	4 905 047	9,4	4 320 047	9,6	114 512 119	11,0	3,9
São Paulo	1 760 719	31,6	15 515 470	29,7	13 263 661	29,4	353 034 752	33,9	3,8
Sul	1 188 468	21,3	9 163 057	17,6	7 664 352	17,0	162 422 739	15,6	3,0
Paraná	428 128	7,7	3 374 518	6,5	2 797 404	6,2	59 019 000	5,7	3,0
Santa Catarina	287 997	5,2	2 364 485	4,5	2 025 379	4,5	41 164 203	4,0	2,9
Rio Grande do Sul	472 343	8,5	3 424 054	6,6	2 841 569	6,3	62 239 537	6,0	3,1
Centro-Oeste	414 675	7,4	4 121 773	7,9	3 631 668	8,0	100 692 278	9,7	3,9
Mato Grosso do Sul	65 308	1,2	618 872	1,2	544 328	1,2	11 457 734	1,1	3,0
Mato Grosso	84 673	1,5	732 149	1,4	630 300	1,4	13 266 539	1,3	2,8
Goiás	168 039	3,0	1 508 500	2,9	1 312 089	2,9	25 302 133	2,4	2,7
Distrito Federal	96 655	1,7	1 262 252	2,4	1 144 951	2,5	50 665 872	4,9	6,3

Fonte: IBGE, Diretoria de Pesquisas, Cadastro Central de Empresas 2011.

Evolução das informações no período de 2008 a 2011

O objetivo desta seção é analisar as informações apresentadas nesta publicação para o ano de 2011 confrontando-as com as do período de 2008 a 2010¹¹. Ao analisar por natureza jurídica, é possível observar, com base nas informações apresentadas no Gráfico 2, que a participação das entidades empresariais na estrutura organizacional brasileira tem crescido quando se avalia em uma perspectiva mais longa. Em quatro anos, a participação das entidades empresariais, que já era predominante em 2008 (89,1%), aumentou em 0,8 ponto percentual no total das empresas e outras organizações ativas (89,9%), em 2011. Este aumento apresentou reflexos nas variáveis econômicas, com avanço de 1,7 ponto percentual no pessoal ocupado total, de 73,8 para 75,5%; de 2,1 pontos percentuais no pessoal ocupado assalariado, de 70,3% para 72,4%; e de 1,3 ponto percentual em salários e outras remunerações, de 62,1% para 63,4%.

Em contraposição, observa-se redução na *Administração pública, defesa e seguridade social* dessas variáveis. No caso do pessoal ocupado assalariado, a redução na participação foi de 1,7 ponto percentual, passando de 22,6%, em 2008, para 20,9%, em 2011.

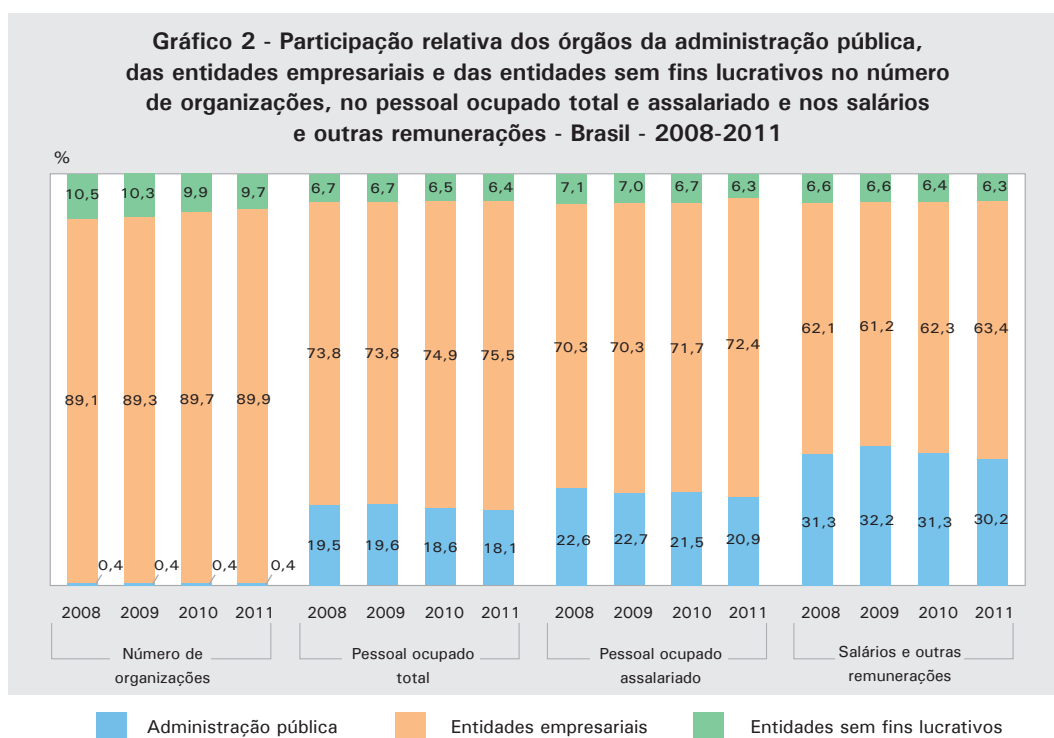

Fonte: IBGE, Diretoria de Pesquisas, Cadastro Central de Empresas 2008-2011.

Em 2011, as taxas de crescimento das variáveis econômicas estiveram abaixo das observadas em 2010. O pessoal ocupado total e o pessoal ocupado assalariado aumentaram em 4,9% e 5,1%, respectivamente, enquanto, em 2010, havia crescido 6,5% e 6,9%, respectivamente. A taxa de crescimento acumulado, no período de 2008 a 2011, nestas variáveis foi de 17,0% e 17,6%, respectivamente.

¹¹ Apesar da nova série das Estatísticas do Cadastro Central de Empresas ter iniciado em 2007, optou-se por adotar o ano de 2008 como referência devido às alterações na classificação econômica que foram necessárias em organizações das seções *Administração pública, defesa e seguridade social e Educação*.

A maior taxa de crescimento, porém, tem sido observada no total de salários e outras remunerações em todos os anos analisados. Em 2011, cresceu 8,0%, em valores reais. No período de 2008 a 2011, a taxa acumulada foi de 26,4%.

Por sua vez, o salário médio mensal apresentou uma taxa de crescimento de 2,4%, em termos reais, em 2011. Em 2009, o avanço havia sido de 4,7%, em termos reais, e, em 2010, 0,6%. No acumulado do período, o salário médio mensal cresceu 5,7%.

Tabela 7 - Taxa de crescimento relativo e acumulado das empresas e outras organizações, do pessoal ocupado total, dos salários e outras remunerações e do salário médio mensal - Brasil - 2008-2011

Variáveis	Taxa de crescimento			
	Relativo			Acumulado 2008/2011
	2008/2009	2009/2010	2010/2011	
Número de empresas e outras organizações	5,2	5,8	0,0	11,3
Pessoal ocupado total	4,7	6,5	4,9	17,0
Pessoal ocupado assalariado	4,7	6,9	5,1	17,6
Sócios e proprietários	4,9	4,3	3,8	13,6
Salários e outras remunerações	7,2	9,2	8,0	26,4
Salário médio mensal	4,7	0,6	2,4	5,7

Fonte: IBGE, Diretoria de Pesquisas, Cadastro Central de Empresas 2008-2011

No período de 2008 a 2011, o pessoal ocupado total (sócios, proprietários e pessoal ocupado assalariado) avançou 17,0%, passando de 44,6 milhões para 52,2 milhões, ou seja, mais 7,6 milhões de pessoas ocupadas. Neste período, a população economicamente ativa aumentou somente 0,7, segundo a Pesquisa Nacional por Amostra de Domicílios - PNAD, realizada pelo IBGE. Consequentemente, a proporção do pessoal ocupado total nas organizações formalmente constituídas em relação à população economicamente ativa aumentou 7,3 pontos percentuais, passando de 44,8%, em 2008, para 52,1%, em 2011 (Gráfico 3).

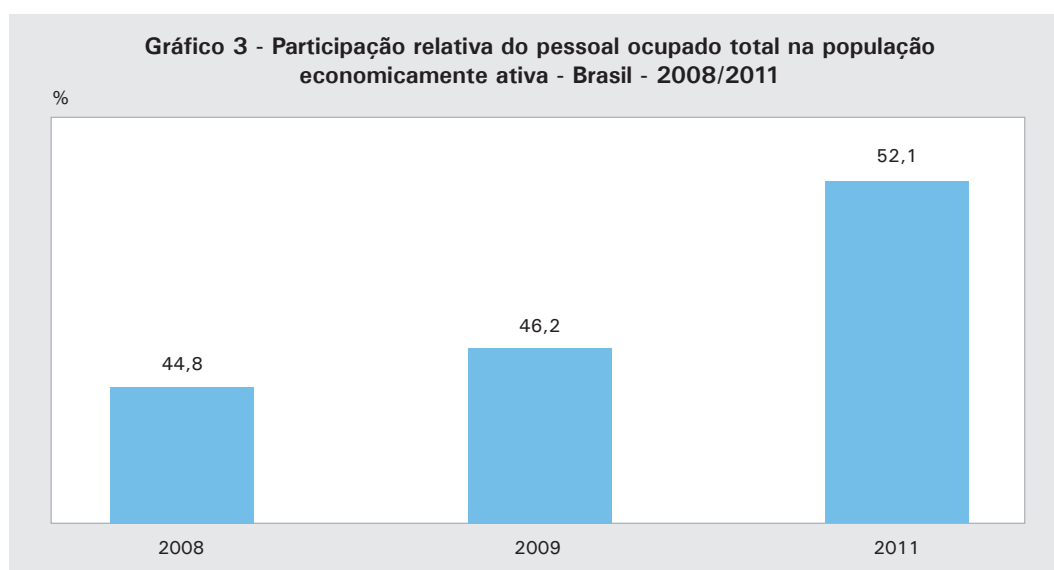

Fonte: IBGE, Diretoria de Pesquisas, Cadastro Central de Empresas 2008/2011 e Pesquisa Nacional por Amostra de Domicílios 2008/2011.

Nota: A PNAD não é realizada em anos de Censo Demográfico, portanto não existem informações para o ano de 2010.

A Tabela 8 apresenta a participação relativa do pessoal ocupado total na população economicamente ativa por Unidades da Federação. Distrito Federal, São Paulo e Santa Catarina registraram as maiores participações, com 87,8%, 68,6% e 67,4%, respectivamente, em 2011. Por outro lado, Maranhão, Piauí e Pará apresentaram as menores participações: 23,8%, 26,6% e 29,1%, respectivamente.

Considerando a evolução no período de 2008 a 2011, houve um avanço de 7,2 pontos percentuais na proporção de pessoal ocupado total na população economicamente ativa em nível Brasil. Por Unidades da Federação, Pernambuco, Rondônia e Amapá apresentaram os maiores avanços: 12,5 pontos percentuais, 11,3 pontos percentuais e 10,6 pontos percentuais, respectivamente.

Tabela 8 - Participação relativa do pessoal ocupado total na população economicamente ativa, segundo as Unidades da Federação - 2008/2011

Unidades da Federação	Participação relativa do pessoal ocupado total na população economicamente ativa (%)			Variação 2008-2011
	2008	2009	2011	
Brasil	44,8	46,2	52,1	7,2
Rondônia	35,7	37,9	47,0	11,3
Acre	30,5	30,7	34,8	4,4
Amazonas	35,3	33,8	38,0	2,7
Roraima	36,8	38,4	41,8	5,0
Pará	25,1	26,2	29,1	4,0
Amapá	31,2	37,5	41,8	10,6
Tocantins	29,4	30,7	34,5	5,1
Maranhão	19,5	20,4	23,8	4,4
Piauí	21,9	23,5	26,6	4,7
Ceará	29,4	31,7	37,6	8,2
Rio Grande do Norte	35,9	36,0	42,5	6,6
Paraíba	31,8	36,0	37,0	5,2
Pernambuco	34,3	37,2	46,8	12,5
Alagoas	34,4	35,6	40,8	6,4
Sergipe	34,0	35,0	39,9	5,9
Bahia	28,0	30,2	34,6	6,6
Minas Gerais	43,7	44,5	50,7	7,0
Espírito Santo	45,6	46,7	51,4	5,8
Rio de Janeiro	52,4	53,4	60,6	8,2
São Paulo	60,7	62,1	68,6	7,9
Paraná	50,7	52,7	57,4	6,7
Santa Catarina	59,1	57,7	67,4	8,3
Rio Grande do Sul	49,8	50,7	56,7	6,9
Mato Grosso do Sul	39,0	40,2	46,0	7,0
Mato Grosso	38,0	38,7	43,3	5,3
Goiás	38,4	40,2	45,5	7,1
Distrito Federal	80,3	83,3	87,8	7,5

Fonte: IBGE, Diretoria de Pesquisas, Cadastro Central de Empresas 2008/2011 e Pesquisa Nacional por Amostra de Domicílios 2008/2011.

Analisando apenas o pessoal ocupado assalariado, observa-se que as empresas e outras organizações formais geraram, neste mesmo período, 6,8 milhões de novos vínculos empregatícios, tendo passado de 38,4 milhões para 45,2 milhões de pessoas. Em 2011, foram gerados 2,2 milhões de novos vínculos, abaixo do saldo gerado em 2010, que foi de 2,8 milhões, e acima do registrado em 2009, que havia sido de 1,8 milhão (Gráfico 4).

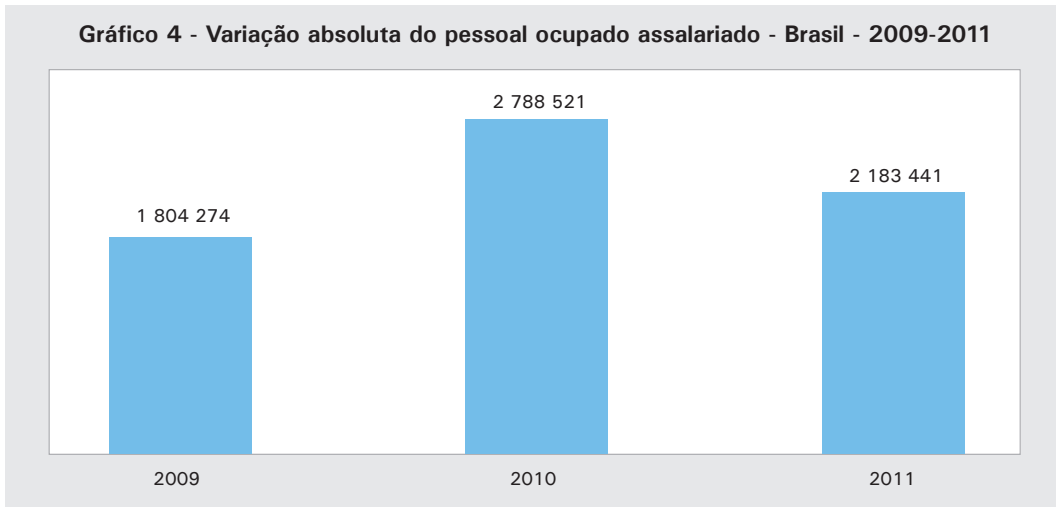

Fonte: IBGE, Diretoria de Pesquisas, Cadastro Central de Empresas 2009-2011.

Do total de 6,8 milhões de novos vínculos empregatícios gerados no período de 2008 a 2011, quase metade, 46,8%, ocorreu em três seções: 21,8% na seção *Comércio; reparação de veículos automotores e motocicletas*; 13,2% em *Construção*; e 11,8% em *Atividades administrativas e serviços complementares*, como pode ser observado no Gráfico 5.

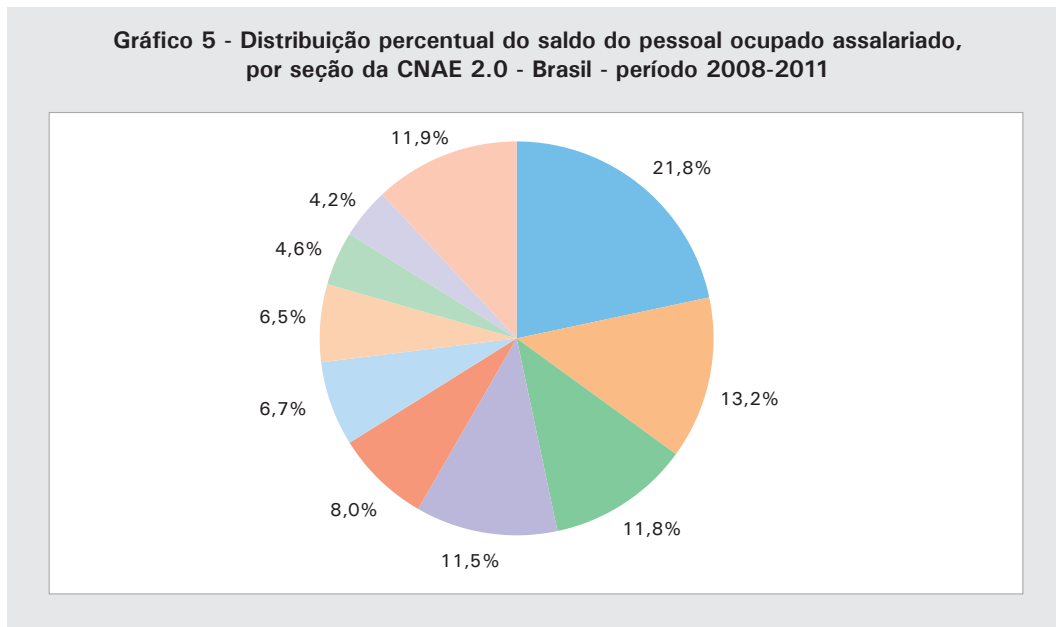

- | | | |
|--|---------------------------------|--|
| Comércio; reparação de veículos automotores e motocicletas | Construção | Atividades administrativas e serviços complementares |
| Indústrias de transformação | Saúde humana e serviços sociais | Administração pública, defesa e seguridade social |
| Transporte, armazenagem e correio | Alojamento e alimentação | Educação |
| Outras | | |

Fonte: IBGE, Diretoria de Pesquisas, Cadastro Central de Empresas 2008/2011.

Conseqüentemente, as participações relativas dessas três seções no pessoal ocupado assalariado aumentaram no período analisado, como pode ser observado no Gráfico 6. No caso da seção *Comércio; reparação de veículos automotores e motocicletas*, essa participação passou de 18,4%, em 2008, para 18,9%, em 2011. Em 2010, esta seção havia assumido a primeira colocação nesta variável e manteve-a em 2011. A participação da seção *Atividades administrativas e serviços complementares* passou de 8,5%, em 2008, para 9,0%, em 2011, permanecendo, contudo, na quarta colocação. O crescimento da participação relativa da seção *Construção* foi mais expressivo, 1,2 ponto percentual, passando de 5,2%, em 2008, para 6,4%, em 2011.

Por sua vez, as participações relativas das seções *Indústrias de transformação e Administração pública, defesa e seguridade social* decresceram no período considerado, passando de 19,4% para 18,2% e de 18,9% para 17,0%, respectivamente, de 2008 para 2011. Apesar das reduções observadas, estas duas seções permaneceram como importantes atividades na ocupação do pessoal assalariado em 2011, com a segunda e a terceira colocações: 8,2 milhões e 7,7 milhões de pessoas assalariadas, respectivamente.

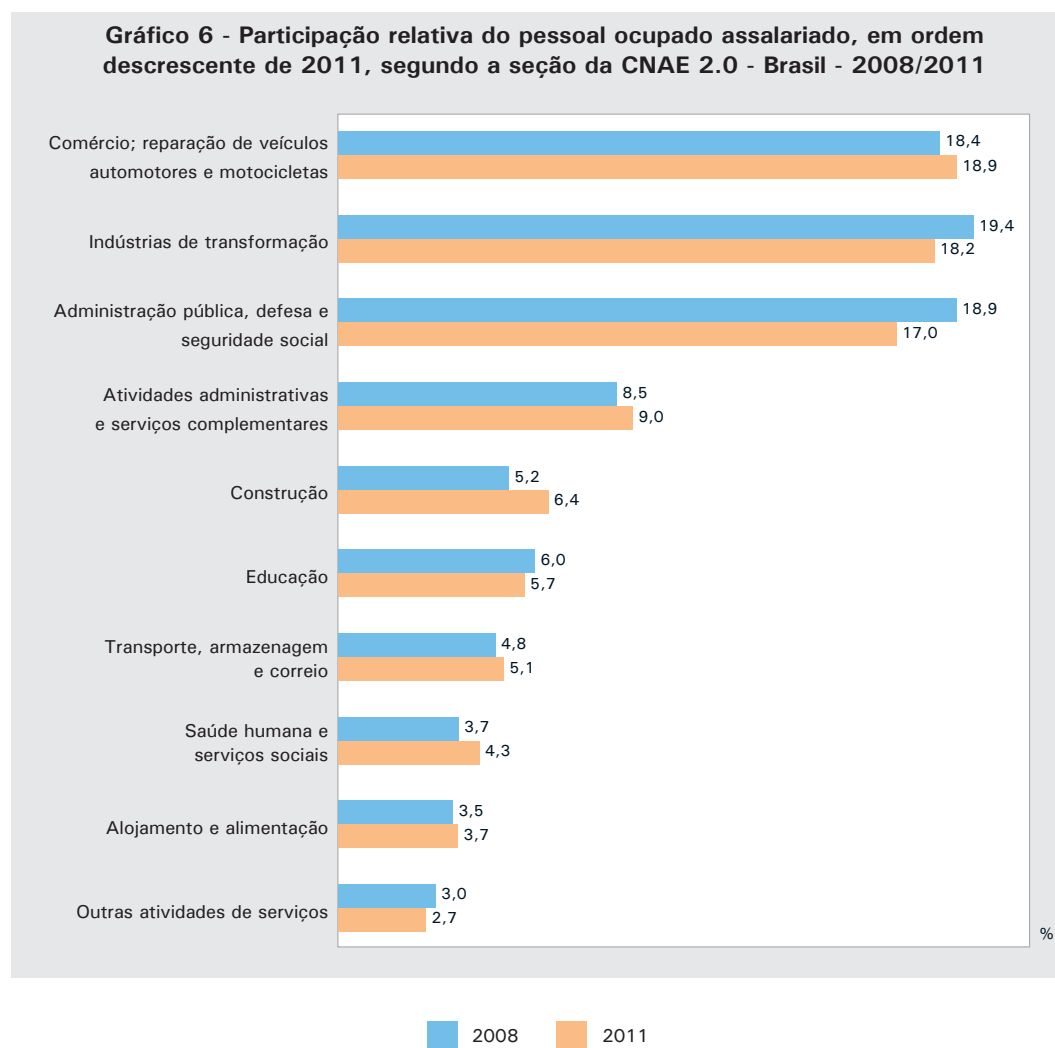

Ao analisar o crescimento do salário médio mensal por seções da CNAE 2.0 nesse período, observa-se que, das 20 existentes, 12 apresentaram aumentos reais acima da média do período (8,7%), destacando-se *Indústrias extrativas* (37,5%), *Artes, cultura, esporte e recreação* (23,9%) e *Construção* (20,1%), como pode ser observado no Gráfico 7.

Atividades administrativas e serviços complementares bem como *Comércio; reparação de veículos automotores e motocicletas* - atividades que, como *Construção*, se destacaram na geração de novas ocupações - também apresentaram aumentos reais acima da média: 16,5% e 15,2%, respectivamente. Por sua vez, os salários das *Indústrias de transformação* e da *Administração pública, defesa e seguridade social* aumentaram abaixo da média: 7,8% e 5,3%, respectivamente.



Fonte: IBGE, Diretoria de Pesquisas, Cadastro Central de Empresas 2008/2011.

Grandes Regiões e Unidades da Federação

As informações sobre a evolução do pessoal ocupado assalariado no período de 2008 a 2011, por Grandes Regiões e Unidades da Federação, constam da Tabela 9. Do total de 6,8 milhões de novos vínculos empregatícios gerados nesse período, 3,1 milhões (46,3%) foram na Região Sudeste; 1,6 milhão (23,1%), na Região Nordeste; 1,0 milhão (15,3%), na Região Sul; 577,6 mil (8,5%), na Região Centro-Oeste; e 463,0 mil (6,8%), na Região Norte.

Considerando os biênios 2008-2009, 2009-2010 e 2010-2011, percebe-se que o volume de geração de novas ocupações entre as Grandes Regiões se alterou ao longo do período. Observa-se uma tendência de aumento na participação das Regiões Sudeste e Sul, enquanto as demais, particularmente a Região Nordeste, apresentaram tendência de redução. No primeiro biênio (2008-2009), apesar da liderança da Região Sudeste, com 40,6% dos novos vínculos empregatícios, a Região Nordeste destacou-se com 29,9% dos novos empregos, contudo, na Região Sul foram gerados somente 12,5%, como pode ser observado no Gráfico 8. No segundo biênio (2009-2010), 48,0% dos vínculos empregatícios foram gerados na Região Sudeste; 21,6%, na Região Nordeste; e 15,7%, na Região Sul. No terceiro biênio (2010-2011), a Região Sudeste fortaleceu sua posição, com 48,8% dos novos vínculos, enquanto a Região Nordeste reduziu sua participação para 19,3% e a Região Sul a aumentou para 17,0%.

As Unidades da Federação com os maiores saldos positivos de pessoal ocupado assalariado no período de 2008 a 2011 foram: São Paulo, com 1,7 milhão (25,6%); Minas Gerais, com 646,6 mil (9,5%); e Rio de Janeiro, com 630,5 mil (9,3%). Ressalta-se que, nos biênios 2008-2009 e 2009-2010, Minas Gerais gerou um volume mais expressivo de novos vínculos empregatícios do que o Rio de Janeiro. No biênio 2010-2011, a situação se inverteu e o Rio de Janeiro gerou mais vínculos novos do que Minas Gerais.



Tabela 9 - Variação absoluta e participação relativa do pessoal ocupado assalariado, segundo as Grandes Regiões e as Unidades da Federação - 2008-2011

Grandes Regiões e Unidades da Federação	Pessoal ocupado assalariado							
	Variação absoluta				Participação relativa (%)			
	2008-2009	2009-2010	2010-2011	2008-2011	2008-2009	2009-2010	2010-2011	2008-2011
Brasil	1 804 274	2 788 521	2 183 441	6 776 236	100,0	100,0	100,0	100,0
Norte	127 969	198 588	136 440	462 997	7,1	7,1	6,2	6,8
Rondônia	32 698	35 422	16 737	84 857	1,8	1,3	0,8	1,3
Acre	5 993	13 526	1 267	20 786	0,3	0,5	0,1	0,3
Amazonas	21 478	44 156	21 519	87 153	1,2	1,6	1,0	1,3
Roraima	5 953	9 558	8 546	24 057	0,3	0,3	0,4	0,4
Pará	35 715	78 229	75 023	188 967	2,0	2,8	3,4	2,8
Amapá	12 414	4 680	7 284	24 378	0,7	0,2	0,3	0,4
Tocantins	13 718	13 017	6 064	32 799	0,8	0,5	0,3	0,5
Nordeste	538 995	601 859	421 462	1 562 316	29,9	21,6	19,3	23,1
Maranhão	19 470	76 776	44 807	141 053	1,1	2,8	2,1	2,1
Piauí	19 480	26 661	13 293	59 434	1,1	1,0	0,6	0,9
Ceará	106 902	90 686	63 667	261 255	5,9	3,3	2,9	3,9
Rio Grande do Norte	15 670	42 703	15 229	73 602	0,9	1,5	0,7	1,1
Paraíba	46 453	35 776	30 707	112 936	2,6	1,3	1,4	1,7
Pernambuco	91 491	154 221	103 415	349 127	5,1	5,5	4,7	5,2
Alagoas	28 625	25 904	18 322	72 851	1,6	0,9	0,8	1,1
Sergipe	26 656	22 135	19 613	68 404	1,5	0,8	0,9	1,0
Bahia	184 248	126 997	112 409	423 654	10,2	4,6	5,1	6,3
Sudeste	733 169	1 337 856	1 066 487	3 137 512	40,6	48,0	48,8	46,3
Minas Gerais	195 106	242 495	208 972	646 573	10,8	8,7	9,6	9,5
Espírito Santo	42 849	43 070	38 972	124 891	2,4	1,5	1,8	1,8
Rio de Janeiro	120 086	222 590	287 827	630 503	6,7	8,0	13,2	9,3
São Paulo	375 128	829 701	530 716	1 735 545	20,8	29,8	24,3	25,6
Sul	226 212	438 775	370 801	1 035 788	12,5	15,7	17,0	15,3
Paraná	127 691	131 708	133 597	392 996	7,1	4,7	6,1	5,8
Santa Catarina	39 092	122 729	92 224	254 045	2,2	4,4	4,2	3,7
Rio Grande do Sul	59 429	184 338	144 980	388 747	3,3	6,6	6,6	5,7
Centro-Oeste	177 929	211 443	188 251	577 623	9,9	7,6	8,6	8,5
Mato Grosso do Sul	18 718	37 126	32 546	88 390	1,0	1,3	1,5	1,3
Mato Grosso	26 499	38 906	39 459	104 864	1,5	1,4	1,8	1,5
Goias	84 987	87 625	69 645	242 257	4,7	3,1	3,2	3,6
Distrito Federal	47 725	47 786	46 601	142 112	2,6	1,7	2,1	2,1

Fonte: IBGE, Diretoria de Pesquisas, Cadastro Central de Empresas 2008-2011.

Analisando a evolução do pessoal ocupado assalariado segundo as seções da CNAE 2.0 por Grandes Regiões, é possível perceber que as mudanças nas atividades econômicas sinalizadas anteriormente para o Brasil se refletem regionalmente. A partir das informações apresentadas na Tabela 1 do Anexo 1, observa-se que nas Regiões Norte, Nordeste e Centro-Oeste ocorreram reduções da participação da seção *Administração pública, defesa e seguridade social*, que era a principal atividade em pessoal ocupado assalariado (4,3, 3,6 e 2,9 pontos percentuais, respectivamente). Por outro lado, houve aumento na participação das seções *Construção* (1,8, 2,7 e 0,9 ponto percentual) e *Comércio; reparação de veículos automotres e motocicletas* (0,7, 1,0 e 0,5 ponto percentual) respectivamente.

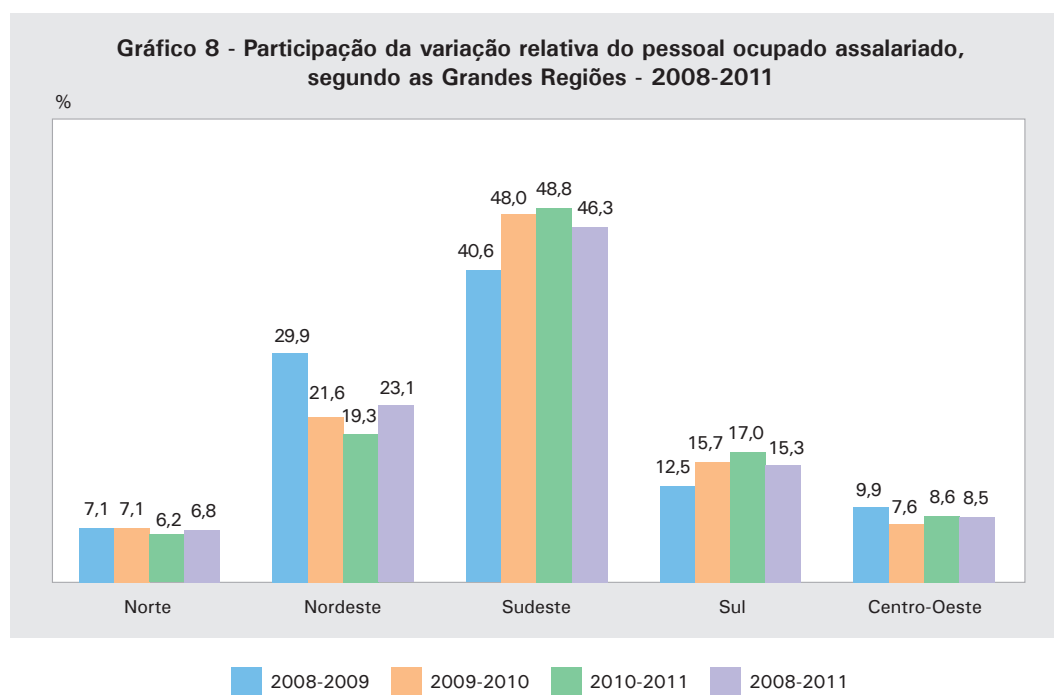
Nas Regiões Sudeste e Sul, houve redução da participação da seção *Indústrias de transformação* (1,3 ponto percentual em ambas), e ocorreu aumento da participação relativa das seções *Construção* (0,7 e 1,0 ponto percentual), *Atividades administrativas e serviços relacionados* (0,6 e 0,8 ponto percentual) e *Comércio* (0,4 e 0,5 ponto percentual) respectivamente.

A Tabela 2 do Anexo 1 permite uma análise mais detalhada das variações na participação do pessoal ocupado assalariado das Unidades da Federação por seções da CNAE 2.0, de 2008 a 2011. É possível observar que no período analisado a seção *Administração pública, defesa e seguridade social* apresentou queda de participação em todas as Unidades da Federação, com exceção de Santa Catarina e Rio de Janeiro. As que apresentaram as maiores perdas de participação nesta atividade foram: Amazonas (-9,3 pontos percentuais), Tocantins (-7,9 pontos percentuais), Pernambuco (-5,7 pontos percentuais) e Rondônia (-6,5 pontos percentuais), localizadas nas Regiões Norte e Nordeste, onde a participação da *Administração pública, defesa e seguridade social* costuma ser, em geral, a primeira em termos de participação do pessoal ocupado assalariado.

A seção *Indústrias de transformação*, como já apontado anteriormente, foi a segunda com maiores perdas de participação relativa no período de 2008 a 2011. Das 27 Unidades da Federação, 19 apresentaram queda de participação nessa atividade. As maiores quedas foram apresentadas em Alagoas (-3,4 pontos percentuais), Rondônia e Rio Grande do Norte (-2,0 pontos percentuais em ambas), Pará (-1,9 ponto percentual), São Paulo e Mato Grosso (-1,8 ponto percentual em ambas).

A seção *Construção*, por sua vez, foi a que mais se destacou em termos de ganhos de participação. As Unidades da Federação que tiveram maiores aumentos de participação foram: Rondônia (8,1 pontos percentuais), Alagoas (4,7 pontos percentuais), Pernambuco (4,0 pontos percentuais), Ceará e Bahia (2,6 pontos percentuais em ambas), Amapá (2,3 pontos percentuais) e Maranhão e Piauí (2,2 pontos percentuais em ambas). Apenas Mato Grosso do Sul apresentou queda na participação dessa atividade (-0,6 ponto percentual). Outra seção que teve destaque em ganhos de participação do pessoal ocupado assalariado foi *Atividades administrativas e serviços complementares*, com destaque para Roraima, que obteve ganho de participação de 4,0 pontos percentuais; Amazonas, 1,3 ponto percentual; Santa Catarina, 1,2 ponto percentual; e Tocantins e Distrito Federal, 1,1 ponto percentual em ambas. A atividade *Comércio; reparação de veículos automotores e motocicletas* também obteve ganhos de participação em quase todas as Unidades da Federação, tendo como destaques: Piauí (2,2 pontos percentuais), Tocantins (1,6 ponto percentual), Ceará (1,6 ponto percentual), Acre (1,5 ponto percentual), Rio Grande do Norte (1,4 ponto percentual) e Roraima (1,3 ponto percentual).

Município das Capitais

Observando a participação dos Municípios das Capitais nas Unidades da Federação, para as variáveis número de unidades locais, pessoal ocupado total e assalariado e salários e outras remunerações, é possível constatar que as maiores participações, em todas as variáveis, são verificadas nas Regiões Norte e Nordeste do País, como apresentado na Tabela 10. Em 2011, em Boa Vista, por exemplo, estavam 82,1% das unidades locais de Roraima, 90,1% do pessoal ocupado total, 90,7% dos assalariados e 94,9% dos salários e outras remunerações pagos.

O Município do Rio de Janeiro teve comportamento diferenciado do restante dos Municípios das Capitais da Região Sudeste, com participação relativamente elevada, concentrando 57,7% dos assalariados e 67,3% dos salários e outras remunerações pagos

no Estado do Rio de Janeiro. Vitória, ao contrário, concentrava apenas 17,7% das unidades locais, 26,8% dos assalariados e 40,4% dos salários e outras remunerações pagos no Estado do Espírito Santo. Florianópolis era, em 2011, a capital com menor participação em relação à Unidade da Federação, em todas as variáveis observadas. Concentrava apenas 8,9% das unidades locais de Santa Catarina, 12,9% dos assalariados e 22,1% dos salários e outras remunerações pagos.

Tabela 10 - Unidades locais, pessoal ocupado total e assalariado em 31.12, salários e outras remunerações e salário médio mensal, com indicação da participação do município na Unidade da Federação, segundo os Municípios das Capitais - 2011

Municípios das Capitais	Unidades locais		Pessoal ocupado em 31.12				Salários e outras remunerações (1 000 R\$)		Salário médio mensal (salários mínimos)
	Absoluto	Participação do município na Unidade da Federação	Total		Assalariado		Absoluto	Participação do município na Unidade da Federação	
			Absoluto	Participação do município na Unidade da Federação	Absoluto	Participação do município na Unidade da Federação			
Porto Velho - RO	10 484	30,7	203 103	53,3	190 867	56,2	5 200 951	70,6	3,9
Rio Branco - AC	6 172	61,7	100 409	78,7	94 335	79,9	2 334 219	87,9	3,5
Manaus - AM	25 909	70,8	534 677	84,6	504 108	85,5	11 866 326	90,0	3,4
Boa Vista - RR	5 542	82,1	91 929	90,1	85 554	90,7	1 960 347	94,9	3,5
Belém - PA	20 543	26,7	447 345	40,5	420 144	41,4	10 450 543	53,2	3,7
Macapá - AP	6 621	71,5	101 072	79,5	93 682	79,9	2 624 624	88,1	4,1
Palmas - TO	6 783	25,8	120 556	46,6	113 004	48,7	3 485 700	67,8	4,4
São Luís - MA	20 683	29,3	365 376	48,9	340 036	50,5	7 477 482	64,5	3,3
Teresina - PI	18 279	38,2	277 506	62,5	254 221	64,9	5 121 406	75,8	2,8
Fortaleza - CE	68 168	43,2	839 478	54,1	752 313	54,9	14 667 243	65,7	2,8
Natal - RN	23 765	40,1	336 604	51,5	305 394	52,3	6 818 607	62,9	3,2
João Pessoa - PB	18 347	29,2	305 899	45,4	278 902	46,4	5 405 202	56,1	2,9
Recife - PE	43 941	30,8	759 838	42,3	698 818	42,9	15 951 892	55,1	3,4
Maceió - AL	17 530	43,8	265 282	49,6	243 025	49,7	4 813 066	62,6	2,9
Aracaju - SE	15 028	47,5	234 615	56,5	215 120	57,1	5 251 024	66,8	3,5
Salvador - BA	62 441	24,0	910 402	36,2	827 677	37,5	19 965 583	48,0	3,5
Belo Horizonte - MG	110 913	18,3	1 548 586	28,7	1 387 259	30,1	37 102 781	40,4	3,7
Vitória - ES	19 349	17,7	257 631	25,5	232 503	26,8	7 410 559	40,4	4,4
Rio de Janeiro - RJ	204 691	49,3	2 786 326	56,8	2 491 755	57,7	77 106 192	67,3	4,5
São Paulo - SP	584 225	33,2	5 899 412	38,0	5 098 791	38,4	161 769 713	45,8	4,6
Curitiba - PR	103 427	24,2	1 022 178	30,3	875 762	31,3	25 843 607	43,8	4,1
Florianópolis - SC	25 489	8,9	291 210	12,3	260 841	12,9	9 091 645	22,1	4,8
Porto Alegre - RS	92 359	19,6	864 745	25,3	750 595	26,4	22 605 266	36,3	4,4
Campo Grande - MS	24 068	36,9	290 930	47,0	260 452	47,8	6 564 632	57,3	3,6
Cuiabá - MT	20 905	24,7	251 637	34,4	225 376	35,8	6 367 130	48,0	3,7
Goiânia - GO	57 676	34,3	645 917	42,8	572 562	43,6	13 380 551	52,9	3,3
Brasília - DF	96 655	100,0	1 262 252	100,0	1 144 951	100,0	50 665 872	100,0	6,3

Fonte: IBGE, Diretoria de Pesquisas, Cadastro Central de Empresas 2011.

Atividades econômicas dos Municípios das Capitais

Na Tabela 3 do Anexo 1, é possível observar a participação das variáveis econômicas dos Municípios das Capitais. No período de 2008 a 2011, a atividade *Administração pública, defesa e seguridade social* apresentou queda de participação do pessoal ocupado assalariado em todos esses municípios.

Na Região Norte, o Município de Porto Velho (RO) apresentou perda de 12,2 pontos percentuais na participação da *Administração pública* e ganho de 14,8 pontos percentuais na *Construção*, com destaque para *Obras de infraestrutura*. Palmas (TO) apresentou queda

de 13,6 pontos percentuais na *Administração pública* e ganho de 9,2 pontos percentuais em *Saúde humana e serviços sociais*. Em Manaus (AM), houve queda de 11,1 pontos percentuais na *Administração pública* e ganho de 5,2 pontos percentuais em *Educação*. Belém (PA) teve queda de 2,7 pontos percentuais na *Administração pública* e de 1,1 ponto percentual em *Indústrias de transformação*, mas apresentou ganho de 2,4 pontos percentuais na *Construção*, com destaque para a atividade de *Construção de edifícios*.

Na Região Nordeste, o Município de São Luís (MA) apresentou queda de 7,3 pontos percentuais na *Administração pública* e ganho de 3,8 pontos percentuais na *Construção*, com destaque para *Construção de edifícios*. Em Fortaleza (CE), houve perda de participação de 4,7 pontos percentuais na *Administração pública*, 1,8 ponto percentual na *Educação* e 1,1 ponto percentual nas *Indústrias de transformação*. Os maiores ganhos foram observados na *Construção* (com destaque em *Construção de edifícios*), com 3,9 pontos percentuais e *Saúde humana e serviços sociais*, com 2,2 pontos percentuais. Em Natal (RN), as maiores perdas de participação ocorreram nas atividades de *Administração pública*, 1,9 ponto percentual, e *Indústrias de transformação*, 1,8 ponto percentual. Os maiores ganhos de participação, por sua vez, foram observados na *Construção* (*Construção de edifícios*) e *Atividades administrativas e serviços complementares* (*Serviços para edifícios e atividades paisagísticas*), 1,9 e 1,4 pontos percentuais, respectivamente. Em Recife (PE), a atividade de *Administração pública* apresentou queda de 9,3 pontos percentuais, enquanto tiveram ganhos de participação as atividades de *Educação*, 6,0 pontos percentuais, *Atividades administrativas e serviços complementares* (com destaque para *Serviços de escritório, de apoio administrativo*), 1,9 ponto percentual, e *Construção* (principalmente *Serviços especializados para construção*), com 1,1 ponto percentual. O Município de Maceió (AL) teve queda de 4,7 pontos percentuais na *Administração pública* e de 3,9 pontos percentuais em *Indústrias de transformação*. Por sua vez, as atividades de *Construção* (com destaque para *Construção de edifícios*), *Saúde humana e serviços sociais* e *Comércio; reparação de veículos automotores e motocicletas* apresentaram ganhos de 5,9, 3,3 e 1,2 pontos percentuais, respectivamente. Salvador (BA) apresentou perda de 3,2 pontos percentuais na *Administração pública* e de 2,6 pontos percentuais na *Educação*, contudo obteve ganho de participação na *Construção* (principalmente *Construção de edifícios*) e *Saúde humana e serviços sociais*, com 3,9 e 2,9 pontos percentuais, respectivamente.

Na Região Sudeste, São Paulo (SP) perdeu participação de 5,5 pontos percentuais em *Administração pública* e de 1,3 ponto percentual em *Indústrias de transformação*. Os maiores ganhos de participação foram observados em *Educação* (1,6 ponto percentual), *Saúde humana e serviços sociais* e *Construção* (destaque para *Serviços especializados para construção*) (1,2 ponto percentual em ambas). Vitória (ES) teve queda de 1,4 ponto percentual na *Administração pública* e ganho de 1,4 ponto percentual em *Atividades administrativas e serviços complementares*, tendo como destaque *Serviços de escritório, de apoio administrativo*. Rio de Janeiro (RJ) apresentou perda de participação em *Administração pública* e *Educação*, com 1,0 e 1,3 pontos percentuais, respectivamente. *Atividades administrativas e serviços complementares* (principalmente *Seleção, agenciamento e locação de mão de obra*) e *Construção* (destaque para *Serviços especializados para construção*) apresentaram os maiores ganhos de participação, 1,0 e 0,9 pontos percentuais, respectivamente.

Na Região Sul, Porto Alegre (RS) apresentou queda de participação de 2,2 pontos percentuais na *Administração pública* e ganhos de 2,1 pontos percentuais nas *Atividades administrativas* (tendo como destaque *Seleção, agenciamento e locação de mão de obra*) e 1,6 ponto percentual em *Construção* (com destaque para *Obras de infraestrutura*).

Na Região Centro-Oeste, Goiânia (GO) apresentou queda de 5,3 pontos percentuais na *Administração pública* e ganhos de 2,1 pontos percentuais na *Construção* e 1,8 ponto percentual em *Atividades administrativas e serviços complementares* (tendo como destaque *Seleção, agenciamento e locação de mão de obra*). Em Brasília (DF), houve queda de participação de 4,1 pontos percentuais na *Administração pública* e ganho de 1,7 ponto percentual na *Construção*.

Salários reais dos Municípios das Capitais

O Gráfico 9 mostra os valores absolutos dos salários médios mensais reais nos anos de 2008 e 2011 dos Municípios das Capitais do País. Nele é possível observar que os municípios do Sul e Sudeste e o Distrito Federal apresentaram os maiores salários reais, tanto em 2008 como em 2011, enquanto os municípios do Norte e Nordeste do País apresentaram os menores valores. Os três municípios com maiores salários, nos dois anos analisados foram: Brasília (DF), Florianópolis (SC) e São Paulo (SP). Em 2008, o quarto município com melhores salários era Porto Alegre (RS), que passou a ser o sétimo em 2011. Os três Municípios das Capitais com salários mais baixos foram Fortaleza (CE), Teresina (PI) e João Pessoa (PB), nestes mesmos anos.

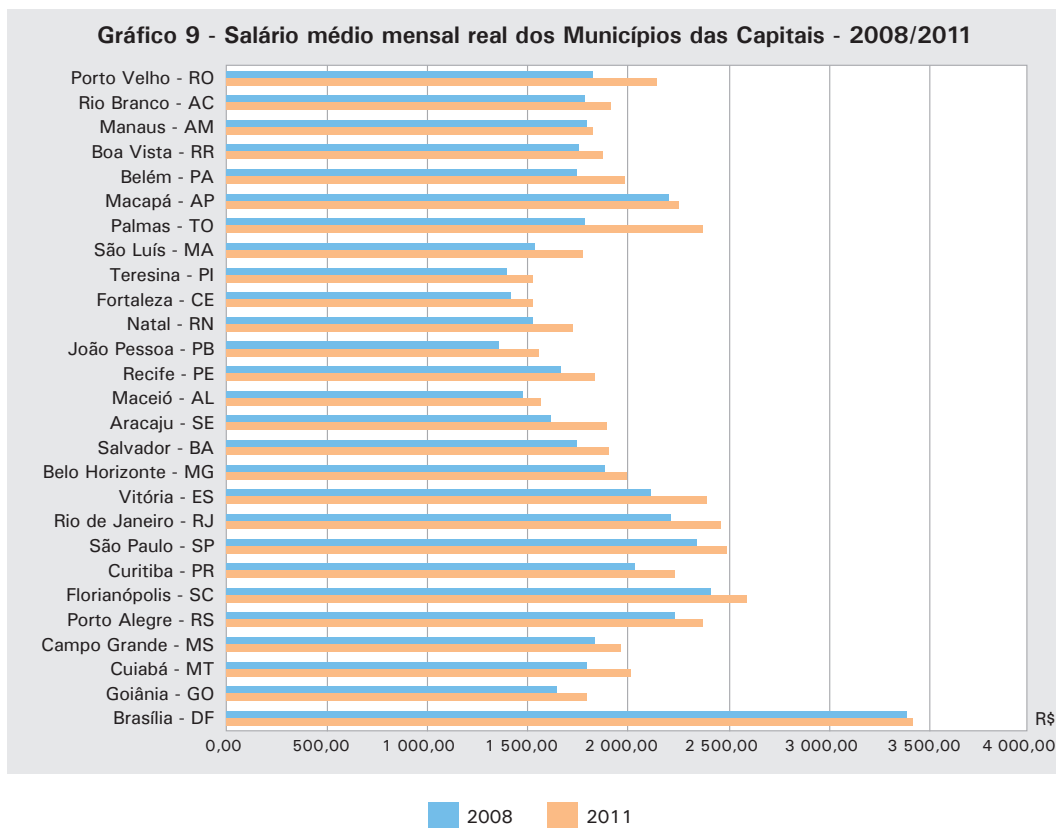

Fonte: IBGE, Diretoria de Pesquisas, Cadastro Central de Empresas 2008/2011.

O Gráfico 10 mostra a taxa de crescimento real do salário médio mensal real de 2008 para 2011 para os Municípios das Capitais. É possível verificar que esse crescimento foi elevado nas capitais das Regiões Norte e Nordeste do País e baixo no Distrito Federal e nas capitais da Região Sudeste. O Município de Palmas (TO) foi o que

apresentou maior crescimento de 2008 para 2011 (33,2%). Em segundo lugar, figura o Município de Porto Velho (RO), com 17,5%, seguido por Aracaju (SE), com 17,4%, e São Luís (MA), com 15,3%. Os três municípios com menores crescimentos de salário real foram: Macapá (AP), com 2,2%; Manaus (AM), com 2,1%; e Brasília (DF), com 0,8%. Apesar de apresentar os maiores aumentos, os salários nas capitais da Região Nordeste ainda permaneceram os mais baixos.

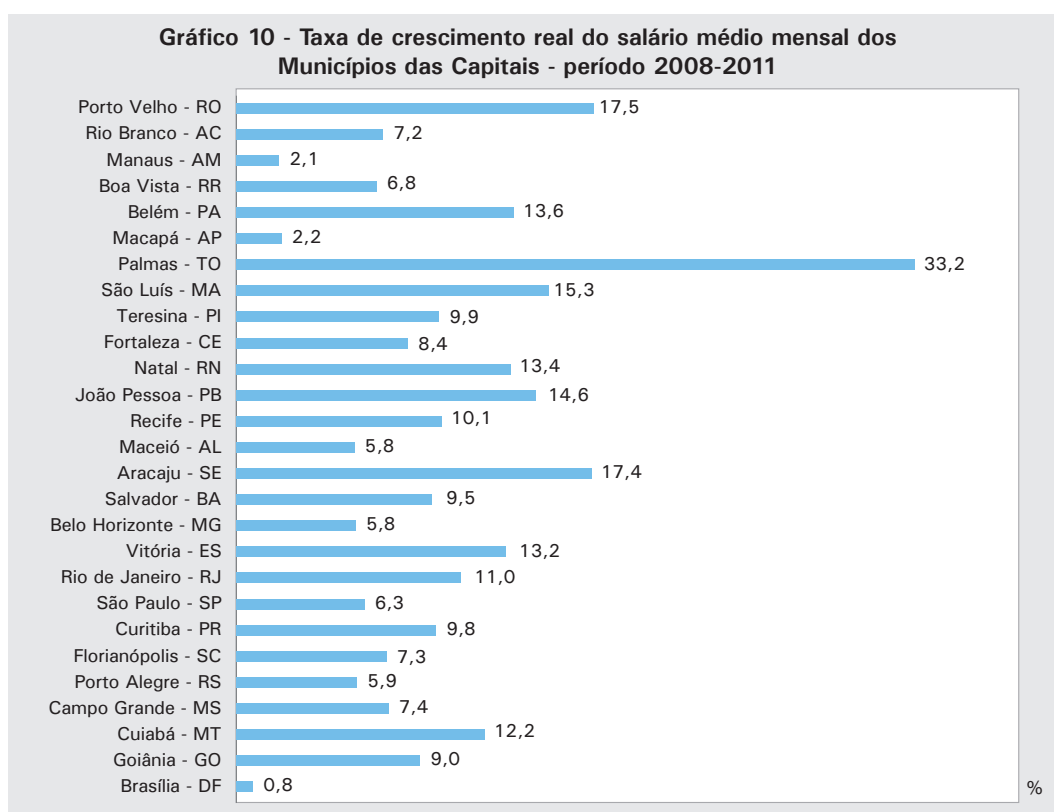

Fonte: IBGE, Diretoria de Pesquisas, Cadastro Central de Empresas 2008/2011.

Conclusões

Os resultados apresentados demonstram que, em 2011, havia 5,1 milhões de empresas e outras organizações ativas no País, ocupando 52,2 milhões de pessoas, sendo 45,2 milhões como assalariadas. No ano, foram pagos R\$ 1 trilhão em salários e outras remunerações. Em média, o salário mensal foi de R\$ 1 792,61, equivalente a 3,3 salários mínimos.

O número de empresas e outras organizações manteve-se estável em relação ao ano anterior, contudo o pessoal ocupado total e o pessoal ocupado assalariado cresceram 4,9% e 5,1%, respectivamente, o que representou um incremento de 2,4 milhões no pessoal ocupado total, sendo 2,2 milhões como pessoal ocupado assalariado. Houve aumento também no salário médio mensal (2,4%) e no total de salários e outras remunerações (8,0%), em termos reais.

Por atividade econômica, as seções da CNAE 2.0 *Comércio; reparação de veículos automotores e motocicletas, Atividades administrativas e serviços complementares e Construção* aumentaram suas participações relativas no pessoal ocupado assalariado.

Ressalta-se que a seção *Comércio; reparação de veículos automotores e motocicletas* manteve a primeira colocação nesta variável, posição que havia atingido, pela primeira vez, em 2010. Por sua vez, as participações relativas das seções *Indústrias de transformação* e *Administração pública, defesa e seguridade social* decresceram no período de 2008 a 2011, passando de 19,4% para 18,2% e de 18,9% para 17,0%, respectivamente.

Os maiores salários médios mensais foram pagos por *Eletricidade e gás* (R\$ 5 567,73) seguido por *Atividades financeiras, de seguros e serviços relacionados* (R\$ 4 213,65), enquanto os menores foram pagos por *Alojamento e alimentação* (R\$ 858,92) e *Atividades administrativas e serviços complementares* (R\$ 1 110,16). No período de 2008 a 2011, os salários mensais das Indústrias extrativas cresceram 37,5%.

Em relação a 2010, o pessoal ocupado assalariado cresceu 5,1%. Considerando por sexo, observa-se que o aumento do número de mulheres foi superior ao de homens: 5,7% e 4,7%, respectivamente. Nesse sentido, a proporção de homens decresceu 0,4 ponto percentual em 2011, enquanto houve aumento na participação das mulheres no pessoal ocupado assalariado.

Por nível de escolaridade, verifica-se que o pessoal com nível superior cresceu 8,5%, enquanto o pessoal assalariado sem nível superior cresceu 4,4%. Consequentemente, a participação relativa do pessoal assalariado com nível superior aumentou 0,6 ponto percentual, passando de 16,5%, em 2010, para 17,1%, em 2011.

Em termos salariais, em 2011, os homens receberam, em média, R\$ 1 962,97 e as mulheres, R\$ 1 561,12, o que representa uma diferença de 25,7%. As mulheres receberam o equivalente a 79,5% dos salários dos homens. O pessoal assalariado com nível superior recebeu, em média, R\$ 4 135,06 e o pessoal sem nível superior, R\$ 1 294,70, uma diferença de 219,4%.

Em termos regionais, a Região Sudeste destacou-se, concentrando 2,9 milhões (51,9%) das unidades locais do País, 26,8 milhões das pessoas ocupadas (51,0%), 23,0 milhões das pessoas assalariadas (50,5%) e R\$ 579,7 bilhões (55,6%) dos salários e outras remunerações. A Região Sul foi a segunda colocada em participação no número de unidades locais (21,3%) e em salários e outras remunerações (15,6%), contudo, com relação ao pessoal ocupado total e assalariado, situou-se na terceira posição, com 17,4% e 16,8%, respectivamente. A Região Nordeste ficou na segunda colocação em pessoal ocupado total (18,6%) e em pessoal assalariado (19,2%). Em unidades locais (15,7%) e em salários e outras remunerações (14,1%), registrou a terceira colocação.

Considerando o período de 2008 a 2011, do acréscimo de 6,8 milhões de pessoal ocupado assalariado registrado, 3,1 milhões (46,3%) foram na Região Sudeste; 1,6 milhão (23,1%), na Região Nordeste; 1,0 milhão (15,3%), na Região Sul; 577,6 mil (8,5%), na Região Centro-Oeste; e 460,3 mil (6,8%), na Região Norte. As Unidades da Federação com os maiores saldos de pessoal ocupado assalariado foram: São Paulo, com 1,7 milhão (25,6%); Minas Gerais, com 646,6 mil (9,5%); e Rio de Janeiro, com 630,5 mil (9,3%).

Observando a participação dos Municípios das Capitais nas Unidades da Federação, para as variáveis número de unidades locais, pessoal ocupado total e assalariado e salários e outras remunerações, foi possível constatar que, em todas as variáveis, as maiores participações foram verificadas nas Unidades da Federação das Regiões Norte e Nordeste do País.

Com relação à participação do pessoal ocupado assalariado, por atividade econômica, nos Municípios das Capitais, no período de 2008 a 2011, foi observado que a atividade *Administração pública, defesa e seguridade social* apresentou queda de participação em todos esses municípios. Os que obtiveram as maiores perdas de participação nessa atividade foram: Palmas (TO), com -13,6 pontos percentuais; Porto Velho (RO), com -12,2 pontos percentuais; Manaus (AM), com -11,1 pontos percentuais; Recife (PE), com -9,3 pontos percentuais; e São Luís (MA), com -7,3 pontos percentuais, todos localizados nas Regiões Norte e Nordeste, onde a participação da atividade *Administração pública, defesa e seguridade social* costuma ser mais alta. *Indústrias de transformação* foi a segunda atividade que mais apresentou perdas de participação no período de 2008 a 2011. As maiores quedas, nos Municípios das Capitais, foram apresentadas em Maceió (AL), com -3,9 pontos percentuais; Natal (RN), com -1,8 ponto percentual; São Paulo (SP), com -1,3 ponto percentual; e Belém (PA) e Fortaleza (CE), com -1,1 ponto percentual em ambos.

Construção foi a atividade que mais se destacou em termos de ganhos de participação. Apenas Vitória (ES) apresentou queda na participação dessa atividade (-0,6 ponto percentual). Os maiores ganhos de participação foram apresentados em Porto Velho (RO), com 14,8 pontos percentuais; Maceió (AL), com 5,9 pontos percentuais; Fortaleza (CE) e Salvador (BA), com 3,9 pontos percentuais em ambos; e São Luís (MA), com, 3,8 pontos percentuais. Outra que teve destaque em ganhos de participação do pessoal ocupado assalariado foi *Atividades administrativas e serviços complementares*. Apenas nos Municípios de Fortaleza (CE) e Salvador (BA) esta atividade apresentou perda de participação de 2008 para 2011. Por sua vez, os maiores ganhos de participação foram observados em Boa Vista (RR), com 4,5 pontos percentuais; Florianópolis (SC), com 3,9 pontos percentuais; Belém (PA), com 2,6 pontos percentuais; Porto Alegre (RS), com 2,1 pontos percentuais; e Palmas (TO) e Recife (PE), com 1,9 ponto percentual em ambos. Na atividade de *Comércio; reparação de veículos automotores e motocicletas*, os principais Municípios das Capitais que obtiveram ganhos de participação no pessoal assalariado de 2008 para 2011 foram: Teresina (PI), com 2,3 pontos percentuais; Palmas (TO), com 1,8 ponto percentual; Rio Branco (AC), com 1,7 ponto percentual; Boa Vista (RR), com 1,5 ponto percentual; e Manaus (AM), com 1,2 ponto percentual.

Com relação aos salários dos Municípios das Capitais, observa-se que os localizados nas Regiões Sul e Sudeste, além do Distrito Federal, apresentaram os maiores valores reais, tanto em 2008 como em 2011, enquanto os localizados nas Regiões Norte e Nordeste do País apresentaram os menores valores. Contudo, foi possível observar que o crescimento do salário real foi mais elevado nos Municípios das Capitais das Regiões Norte e do Nordeste do País e mais baixo no Distrito Federal e nos Municípios das Capitais da Região Sudeste. Apesar de terem apresentado os maiores crescimentos, os salários nas capitais da Região Nordeste ainda permaneceram os mais baixos.

Tabelas de resultados

Tabela 1 - Empresas e outras organizações, pessoal ocupado total e assalariado em 31.12, salários e outras remunerações e salário médio mensal, segundo as faixas de pessoal ocupado total e as seções da classificação de atividades - Brasil - 2010-2011

(continua)

Faixas de pessoal ocupado total e seções da classificação de atividades	Empresas e outras organizações	Pessoal ocupado em 31.12		Salários e outras remunerações (1 000 R\$)	Salário médio mensal (salários mínimos)
		Total	Assalariado		
2010					
Total	5 128 568	49 733 384	43 000 578	908 823 997	3,2
Faixas de pessoal ocupado					
0 a 4	3 899 524	6 321 998	1 865 722	23 569 792	1,6
5 a 9	655 132	4 238 122	3 128 507	33 504 114	1,7
10 a 19	329 089	4 335 643	3 593 335	42 216 539	1,8
20 a 29	91 499	2 170 318	2 002 962	25 442 765	2,0
30 a 49	65 775	2 476 197	2 363 627	33 440 375	2,2
50 a 99	43 410	2 973 282	2 897 145	45 249 488	2,5
100 a 249	24 765	3 799 469	3 758 011	68 511 026	2,8
250 a 499	9 552	3 325 117	3 310 990	66 375 708	3,1
500 e mais	9 822	20 093 238	20 080 279	570 514 188	4,4
Seções da classificação de atividades					
Agricultura, pecuária, produção florestal, pesca e aquicultura	97 355	564 663	446 716	6 447 222	2,0
Indústrias extrativas	10 583	199 498	182 819	7 253 078	6,2
Indústrias de transformação	441 148	8 654 117	8 012 581	179 710 101	3,5
Eletricidade e gás	1 795	127 996	125 219	8 253 357	10,1
Água, esgoto, atividades de gestão de resíduos e descontaminação	9 357	372 465	360 233	8 211 733	3,5
Construção	178 095	2 891 664	2 628 576	44 704 374	2,8
Comércio; reparação de veículos automotores e motocicletas	2 243 421	11 006 698	8 025 278	104 635 778	2,0
Transporte, armazenagem e correio	201 610	2 412 311	2 126 087	41 815 595	3,1
Alojamento e alimentação	319 056	1 949 183	1 535 933	15 080 091	1,5
Informação e comunicação	145 375	945 212	728 698	28 168 185	6,1
Atividades financeiras, de seguros e serviços relacionados	70 461	979 606	877 192	42 668 827	7,5
Atividades imobiliárias	46 140	190 091	110 243	2 041 824	2,9
Atividades profissionais, científicas e técnicas	235 333	1 164 275	804 338	20 656 264	4,1
Atividades administrativas e serviços complementares	398 101	4 311 107	3 830 554	46 035 881	1,9
Administração pública, defesa e seguridade social	16 361	7 426 343	7 425 486	226 687 206	4,4
Educação	128 753	2 674 229	2 527 576	66 883 281	3,8
Saúde humana e serviços sociais	135 846	2 090 782	1 852 039	36 999 118	3,1
Artes, cultura, esporte e recreação	64 742	283 197	209 516	3 572 168	2,6
Outras atividades de serviços	384 794	1 487 988	1 189 632	18 912 124	2,4
Organismos internacionais e outras instituições extraterritoriais	242	1 959	1 862	87 789	7,1

Tabela 1 - Empresas e outras organizações, pessoal ocupado total e assalariado em 31.12, salários e outras remunerações e salário médio mensal, segundo as faixas de pessoal ocupado total e as seções da classificação de atividades - Brasil - 2010-2011

Faixas de pessoal ocupado total e seções da classificação de atividades	Empresas e outras organizações	Pessoal ocupado em 31.12		Salários e outras remunerações (1 000 R\$)	Salário médio mensal (salários mínimos)
		Total	Assalariado		
		(conclusão)			
2011					
Total	5 129 205	52 173 093	45 184 019	1 041 013 818	3,3
Faixas de pessoal ocupado					
0 a 4	3 818 390	6 423 946	1 922 218	26 583 356	1,7
5 a 9	700 442	4 534 856	3 316 653	39 311 741	1,7
10 a 19	350 480	4 618 765	3 811 021	49 443 421	1,9
20 a 29	97 648	2 315 736	2 131 464	30 021 747	2,0
30 a 49	70 499	2 655 665	2 532 652	38 689 050	2,2
50 a 99	45 775	3 132 475	3 051 181	52 701 502	2,5
100 a 249	25 842	3 974 090	3 930 243	78 624 211	2,9
250 a 499	9 912	3 447 940	3 432 612	77 476 056	3,2
500 e mais	10 217	21 069 620	21 055 975	648 162 733	4,4
Seções da classificação de atividades					
Agricultura, pecuária, produção florestal, pesca e aquicultura	100 414	588 177	461 455	7 300 108	2,1
Indústrias extrativas	10 279	225 963	208 667	9 098 047	6,4
Indústrias de transformação	435 547	8 869 718	8 219 570	204 026 735	3,5
Eletricidade e gás	2 079	133 811	130 099	9 215 622	10,2
Água, esgoto, atividades de gestão de resíduos e descontaminação	9 731	384 838	371 728	9 041 065	3,5
Construção	198 942	3 199 570	2 898 196	54 037 319	2,8
Comércio; reparação de veículos automotores e motocicletas	2 194 266	11 533 978	8 524 750	122 208 817	2,1
Transporte, armazenagem e correio	210 200	2 593 175	2 288 082	50 271 912	3,2
Alojamento e alimentação	318 303	2 077 952	1 651 488	17 986 721	1,6
Informação e comunicação	145 045	1 024 004	801 060	31 954 626	5,8
Atividades financeiras, de seguros e serviços relacionados	71 218	1 018 288	910 354	48 772 878	7,7
Atividades imobiliárias	51 028	213 833	122 600	2 376 677	2,9
Atividades profissionais, científicas e técnicas	242 617	1 265 829	881 391	25 429 575	4,3
Atividades administrativas e serviços complementares	411 245	4 585 967	4 064 165	56 604 404	2,0
Administração pública, defesa e seguridade social	17 630	7 698 132	7 697 141	249 924 814	4,5
Educação	118 787	2 724 899	2 570 041	74 617 730	3,9
Saúde humana e serviços sociais	139 518	2 207 416	1 950 564	42 712 994	3,1
Artes, cultura, esporte e recreação	64 924	297 247	218 655	4 413 119	2,9
Outras atividades de serviços	387 190	1 528 219	1 212 020	20 923 908	2,4
Organismos internacionais e outras instituições extraterritoriais	242	2 077	1 993	96 749	6,8

Fonte: IBGE, Diretoria de Pesquisas, Cadastro Central de Empresas 2010-2011.

Nota: Valor médio anual do salário mínimo = R\$ 510,00 e R\$ 544,23, respectivamente, em 2010 e 2011.

**Tabela 2 - Empresas e outras organizações, pessoal ocupado total e assalariado em 31.12, salários e outras remunerações e salário médio mensal, segundo os grupos da classificação de atividades
Brasil - 2011**

(continua)

Grupos da classificação de atividades	Empresas e outras organizações	Pessoal ocupado em 31.12		Salários e outras remunerações (1 000 R\$)	Salário médio mensal (salários mínimos)
		Total	Assalariado		
Total	5 129 205	52 173 093	45 184 019	1 041 013 818	3,3
Agricultura, pecuária, produção florestal, pesca e aquicultura	100 414	588 177	461 455	7 300 108	2,1
Agricultura, pecuária e serviços relacionados	89 288	452 754	342 132	5 760 415	2,2
Produção de lavouras temporárias	24 572	155 533	126 664	2 560 477	2,4
Horticultura e floricultura	4 893	14 825	9 286	110 622	1,7
Produção de lavouras permanentes	15 417	89 303	71 514	911 508	1,6
Produção de sementes e mudas certificadas	610	5 860	4 856	115 002	3,4
Pecuária	33 675	123 294	81 088	1 127 465	2,0
Atividades de apoio à agricultura e à pecuária; atividades de pós-colheita	10 114	63 926	48 717	935 288	2,6
Caça e serviços relacionados	7	13	7	53	1,0
Produção florestal	7 905	120 192	108 176	1 402 385	1,8
Produção florestal - florestas plantadas	5 255	61 652	53 555	714 110	1,8
Produção florestal - florestas nativas	992	8 192	6 827	67 440	1,4
Atividades de apoio à produção florestal	1 658	50 348	47 794	620 835	1,8
Pesca e aquicultura	3 221	15 231	11 147	137 309	1,6
Pesca	1 737	3 959	2 088	30 910	1,8
Aquicultura	1 484	11 272	9 059	106 399	1,5
Indústrias extrativas	10 279	225 963	208 667	9 098 047	6,4
Extração de carvão mineral	63	5 586	5 508	167 289	4,5
Extração de carvão mineral	63	5 586	5 508	167 289	4,5
Extração de petróleo e gás natural	140	3 177	2 969	534 821	31,4
Extração de petróleo e gás natural	140	3 177	2 969	534 821	31,4
Extração de minerais metálicos	772	80 881	79 631	4 238 867	7,7
Extração de minério de ferro	197	61 103	60 734	3 561 302	8,2
Extração de minerais metálicos não ferrosos	575	19 778	18 897	677 565	5,7
Extração de minerais não metálicos	8 947	101 588	86 295	1 563 864	2,6
Extração de pedra, areia e argila	7 714	81 262	68 212	1 191 451	2,5
Extração de outros minerais não metálicos	1 233	20 326	18 083	372 413	3,1
Atividades de apoio à extração de minerais	357	34 731	34 264	2 593 205	11,7
Atividades de apoio à extração de petróleo e gás natural	210	32 476	32 245	2 538 611	12,1
Atividades de apoio à extração de minerais, exceto petróleo e gás natural	147	2 255	2 019	54 594	4,2
Indústrias de transformação	435 547	8 869 718	8 219 570	204 026 735	3,5
Fabricação de produtos alimentícios	54 342	1 723 482	1 643 508	30 588 669	2,7
Abate e fabricação de produtos de carne	4 318	488 107	481 425	8 134 421	2,4
Preservação do pescado e fabricação de produtos do pescado	429	15 043	14 363	235 400	2,2
Fabricação de conservas de frutas, legumes e outros vegetais	2 733	105 053	100 772	1 420 005	2,2
Fabricação de óleos e gorduras vegetais e animais	378	44 111	43 457	1 443 589	4,7
Laticínios	7 595	131 871	120 641	2 159 804	2,5
Moagem, fabricação de produtos amiláceos e de alimentos para animais	5 333	134 238	125 514	2 734 557	3,1
Fabricação e refino de açúcar	360	392 724	392 014	7 645 024	2,8
Torrefação e moagem de café	1 691	24 858	21 926	461 509	3,0
Fabricação de outros produtos alimentícios	31 505	387 477	343 396	6 354 359	2,7
Fabricação de bebidas	3 837	157 459	151 119	3 658 269	3,5
Fabricação de bebidas alcoólicas	2 459	64 805	60 752	1 734 278	4,0
Fabricação de bebidas não alcoólicas	1 378	92 654	90 367	1 923 991	3,2
Fabricação de produtos do fumo	238	18 349	18 001	919 426	4,9
Processamento industrial do fumo	41	5 008	4 948	233 882	2,7
Fabricação de produtos do fumo	197	13 341	13 053	685 544	6,6

**Tabela 2 - Empresas e outras organizações, pessoal ocupado total e assalariado em 31.12, salários e outras remunerações e salário médio mensal, segundo os grupos da classificação de atividades
Brasil - 2011**

(continuação)

Grupos da classificação de atividades	Empresas e outras organizações	Pessoal ocupado em 31.12		Salários e outras remunerações (1 000 R\$)	Salário médio mensal (salários mínimos)
		Total	Assalariado		
Fabricação de produtos têxteis	14 041	323 322	302 495	5 180 009	2,4
Preparação e fiação de fibras têxteis	999	45 382	43 637	744 872	2,2
Tecelagem, exceto malha	1 163	95 677	93 714	1 787 610	2,6
Fabricação de tecidos de malha	943	29 031	27 547	519 257	2,6
Acabamentos em fios, tecidos e artefatos têxteis	3 555	46 822	41 805	635 834	2,1
Fabricação de artefatos têxteis, exceto vestuário	7 381	106 410	95 792	1 492 437	2,2
Confeção de artigos do vestuário e acessórios	80 265	850 426	735 258	8 314 425	1,6
Confeção de artigos do vestuário e acessórios	77 224	822 267	711 338	7 986 969	1,6
Fabricação de artigos de malharia e tricotagem	3 041	28 159	23 920	327 455	1,9
Preparação de couros e fabricação de artefatos de couro, artigos para viagem e calçados	18 586	453 786	427 699	5 255 690	1,7
Curtimento e outras preparações de couro	860	35 020	33 594	541 432	2,2
Fabricação de artigos para viagem e de artefatos diversos de couro	3 945	33 785	28 350	323 917	1,6
Fabricação de calçados	12 089	351 711	334 946	4 018 477	1,6
Fabricação de partes para calçados, de qualquer material	1 692	33 270	30 809	371 864	1,6
Fabricação de produtos de madeira	21 268	244 286	213 172	3 168 845	2,1
Desdobramento de madeira	9 668	101 216	87 091	1 114 865	1,8
Fabricação de produtos de madeira, cortiça e material trançado, exceto móveis	11 600	143 070	126 081	2 053 980	2,3
Fabricação de celulose, papel e produtos de papel	5 279	196 832	188 546	5 603 033	4,2
Fabricação de celulose e outras pastas para a fabricação de papel	67	9 516	9 425	752 773	10,8
Fabricação de papel, cartolina e papel-cartão	298	41 764	41 280	1 468 459	5,0
Fabricação de embalagens de papel, cartolina, papel-cartão e papelão ondulado	2 234	76 267	72 695	1 727 738	3,4
Fabricação de produtos diversos de papel, cartolina, papel-cartão e papelão ondulado	2 680	69 285	65 146	1 654 062	3,6
Impressão e reprodução de gravações	24 282	162 290	126 278	2 509 668	2,8
Atividade de impressão	13 946	114 169	93 369	1 913 312	2,9
Serviços de pré-impressão e acabamentos gráficos	9 898	42 610	28 034	455 503	2,3
Reprodução de materiais gravados em qualquer suporte	438	5 511	4 875	140 853	4,2
Fabricação de coque, de produtos derivados do petróleo e de biocombustíveis	622	169 840	168 750	12 955 866	10,4
Coquerias	11	505	484	18 884	6,0
Fabricação de produtos derivados do petróleo	206	66 251	65 967	10 787 741	23,4
Fabricação de biocombustíveis	405	103 084	102 299	2 149 241	2,8
Fabricação de produtos químicos	10 221	322 669	306 114	13 009 834	6,1
Fabricação de produtos químicos inorgânicos	894	54 397	52 806	2 376 795	6,8
Fabricação de produtos químicos orgânicos	503	26 183	25 420	1 958 980	11,1
Fabricação de resinas e elastômeros	335	15 355	14 897	742 012	7,1
Fabricação de fibras artificiais e sintéticas	96	4 953	4 820	147 661	4,3
Fabricação de defensivos agrícolas e desinfestantes domissanitários	230	19 675	19 313	1 888 924	13,2
Fabricação de sabões, detergentes, produtos de limpeza, cosméticos, produtos de perfumaria e de higiene pessoal	4 538	104 675	97 685	2 620 330	3,8
Fabricação de tintas, vernizes, esmaltes, lacas e produtos afins	1 408	41 870	39 450	1 470 405	5,5
Fabricação de produtos e preparados químicos diversos	2 217	55 561	51 723	1 804 727	5,1
Fabricação de produtos farmoquímicos e farmacêuticos	852	104 452	103 051	5 291 146	7,5
Fabricação de produtos farmoquímicos	138	2 210	1 977	63 944	4,7
Fabricação de produtos farmacêuticos	714	102 242	101 074	5 227 202	7,6
Fabricação de produtos de borracha e de material plástico	16 889	454 946	427 745	9 577 669	3,2
Fabricação de produtos de borracha	3 194	101 778	96 484	2 779 079	4,0
Fabricação de produtos de material plástico	13 695	353 168	331 261	6 798 590	2,9

**Tabela 2 - Empresas e outras organizações, pessoal ocupado total e assalariado em 31.12, salários e outras remunerações e salário médio mensal, segundo os grupos da classificação de atividades
Brasil - 2011**

Grupos da classificação de atividades	Empresas e outras organizações	Pessoal ocupado em 31.12		Salários e outras remunerações (1 000 R\$)	Salário médio mensal (salários mínimos)
		Total	Assalariado		
Fabricação de produtos de minerais não metálicos	31 021	516 412	469 022	8 792 319	2,7
Fabricação de vidro e de produtos do vidro	987	42 930	41 421	1 102 246	3,9
Fabricação de cimento	63	26 917	26 858	1 207 913	6,5
Fabricação de artefatos de concreto, cimento, fibrocimento, gesso e materiais semelhantes	12 720	156 541	137 353	2 245 927	2,4
Fabricação de produtos cerâmicos	9 068	194 887	181 110	2 563 573	2,0
Aparelhamento de pedras e fabricação de outros produtos de minerais não metálicos	8 183	95 137	82 280	1 672 660	2,9
Metalurgia	4 896	260 919	252 999	10 329 099	5,8
Produção de ferro-gusa e de ferroligas	230	25 441	25 026	727 281	4,1
Siderurgia	561	100 181	99 276	5 377 079	7,6
Produção de tubos de aço, exceto tubos sem costura	305	23 580	23 089	780 155	4,8
Metalurgia dos metais não ferrosos	1 524	61 312	59 011	2 403 788	6,0
Fundição	2 276	50 405	46 597	1 040 796	3,1
Fabricação de produtos de metal, exceto máquinas e equipamentos	48 427	614 456	542 025	11 691 771	3,0
Fabricação de estruturas metálicas e obras de caldeiraria pesada	16 317	178 308	154 712	2 946 440	2,7
Fabricação de tanques, reservatórios metálicos e caldeiras	749	19 441	18 232	499 201	3,8
Forjaria, estamparia, metalurgia do pó e serviços de tratamento de metais	9 863	122 350	106 880	2 158 393	2,9
Fabricação de artigos de cutelaria, de serralheria e ferramentas	10 148	90 491	76 237	1 651 665	3,0
Fabricação de equipamento bélico pesado, armas de fogo e munições	20	8 674	8 632	263 205	4,2
Fabricação de produtos de metal não especificados anteriormente	11 330	195 192	177 332	4 172 867	3,3
Fabricação de equipamentos de informática, produtos eletrônicos e ópticos	4 294	187 384	180 451	6 134 034	4,9
Fabricação de componentes eletrônicos	1 123	22 571	20 806	468 037	3,2
Fabricação de equipamentos de informática e periféricos	775	50 468	49 231	1 681 863	4,9
Fabricação de equipamentos de comunicação	390	28 117	27 476	1 327 552	6,7
Fabricação de aparelhos de recepção, reprodução, gravação e amplificação de áudio e vídeo	436	44 969	44 314	1 474 360	4,8
Fabricação de aparelhos e instrumentos de medida, teste e controle; cronômetros e relógios	1 071	32 122	30 309	974 963	4,7
Fabricação de aparelhos eletromédicos e eletroterapêuticos e equipamentos de irradiação	333	6 307	5 730	145 893	3,6
Fabricação de equipamentos e instrumentos ópticos, fotográficos e cinematográficos	142	2 391	2 171	54 385	3,6
Fabricação de mídias virgens, magnéticas e ópticas	24	439	414	6 982	3,1
Fabricação de máquinas, aparelhos e materiais elétricos	5 107	269 700	261 502	8 155 173	4,4
Fabricação de geradores, transformadores e motores elétricos	658	73 283	72 243	2 971 551	5,8
Fabricação de pilhas, baterias e acumuladores elétricos	222	12 891	12 565	321 508	3,7
Fabricação de equipamentos para distribuição e controle de energia elétrica	1 378	70 378	68 083	1 987 607	4,2
Fabricação de lâmpadas e outros equipamentos de iluminação	837	16 874	15 583	291 331	2,6
Fabricação de eletrodomésticos	560	64 391	63 517	1 840 986	4,1
Fabricação de equipamentos e aparelhos elétricos não especificados anteriormente	1 452	31 883	29 511	742 191	3,6
Fabricação de máquinas e equipamentos	16 003	458 783	432 552	14 227 676	4,7
Fabricação de motores, bombas, compressores e equipamentos de transmissão	1 515	76 873	74 415	2 852 820	5,4
Fabricação de máquinas e equipamentos de uso geral	5 789	153 726	144 164	4 584 768	4,6
Fabricação de tratores e de máquinas e equipamentos para a agricultura e pecuária	1 892	70 523	67 403	2 059 675	4,4
Fabricação de máquinas-ferramenta	1 528	31 779	29 353	945 049	4,6
Fabricação de máquinas e equipamentos de uso na extração mineral e na construção	415	32 919	32 300	1 332 352	5,9
Fabricação de máquinas e equipamentos de uso industrial específico	4 864	92 963	84 917	2 453 012	4,1

(continuação)

**Tabela 2 - Empresas e outras organizações, pessoal ocupado total e assalariado em 31.12, salários e outras remunerações e salário médio mensal, segundo os grupos da classificação de atividades
Brasil - 2011**

Grupos da classificação de atividades	Empresas e outras organizações	Pessoal ocupado em 31.12		Salários e outras remunerações (1 000 R\$)	Salário médio mensal (salários mínimos)
		Total	Assalariado		
Fabricação de veículos automotores, reboques e carrocerias	6 771	561 590	551 036	23 121 801	6,0
Fabricação de automóveis, camionetas e utilitários	66	101 088	100 987	7 451 153	10,6
Fabricação de caminhões e ônibus	17	34 193	34 176	2 657 264	11,6
Fabricação de cabines, carrocerias e reboques para veículos automotores	1 785	74 325	71 594	1 687 973	3,5
Fabricação de peças e acessórios para veículos automotores	3 121	336 777	331 907	11 128 654	4,7
Recondicionamento e recuperação de motores para veículos automotores	1 782	15 207	12 372	196 757	2,2
Fabricação de outros equipamentos de transporte, exceto veículos automotores	1 455	106 236	104 136	4 200 876	5,8
Construção de embarcações	599	38 476	37 638	1 219 975	4,6
Fabricação de veículos ferroviários	74	x	x	x	x
Fabricação de aeronaves	99	21 008	20 864	1 547 668	10,9
Fabricação de veículos militares de combate	1	x	x	x	x
Fabricação de equipamentos de transporte não especificados anteriormente	682	37 829	36 818	1 075 507	4,1
Fabricação de móveis	25 196	311 021	273 493	3 980 149	2,1
Fabricação de móveis	25 196	311 021	273 493	3 980 149	2,1
Fabricação de produtos diversos	14 576	175 267	153 703	2 808 462	2,6
Fabricação de artigos de joalheria, bijuteria e semelhantes	2 537	27 380	23 424	357 320	2,1
Fabricação de instrumentos musicais	213	2 085	1 779	29 466	2,2
Fabricação de artefatos para pesca e esporte	540	6 381	5 580	83 950	2,1
Fabricação de brinquedos e jogos recreativos	914	17 213	15 877	250 404	2,1
Fabricação de instrumentos e materiais para uso médico e odontológico e de artigos ópticos	3 314	47 705	42 641	953 419	3,2
Fabricação de produtos diversos	7 058	74 503	64 402	1 133 904	2,5
Manutenção, reparação e instalação de máquinas e equipamentos	27 079	225 811	186 915	4 552 826	3,6
Manutenção e reparação de máquinas e equipamentos	21 205	186 793	156 002	3 949 623	3,7
Instalação de máquinas e equipamentos	5 874	39 018	30 913	603 202	3,0
Eletricidade e gás	2 079	133 811	130 099	9 215 622	10,2
Eletricidade, gás e outras utilidades	2 079	133 811	130 099	9 215 622	10,2
Geração, transmissão e distribuição de energia elétrica	1 999	130 210	126 674	8 982 317	10,2
Produção e distribuição de combustíveis gasosos por redes urbanas	62	3 191	3 050	224 782	10,7
Produção e distribuição de vapor, água quente e ar condicionado	18	410	375	8 523	3,2
Água, esgoto, atividades de gestão de resíduos e descontaminação	9 731	384 838	371 728	9 041 065	3,5
Captação, tratamento e distribuição de água	1 128	126 241	125 300	5 226 257	5,9
Captação, tratamento e distribuição de água	1 128	126 241	125 300	5 226 257	5,9
Esgoto e atividades relacionadas	1 333	17 291	15 512	294 957	3,0
Esgoto e atividades relacionadas	1 333	17 291	15 512	294 957	3,0
Coleta, tratamento e disposição de resíduos; recuperação de materiais	7 139	239 791	229 608	3 479 622	2,2
Coleta de resíduos	3 336	196 461	191 699	2 812 154	2,1
Tratamento e disposição de resíduos	291	12 478	12 065	295 834	3,7
Recuperação de materiais	3 512	30 852	25 844	371 634	2,0
Descontaminação e outros serviços de gestão de resíduos	131	1 515	1 308	40 229	3,7
Descontaminação e outros serviços de gestão de resíduos	131	1 515	1 308	40 229	3,7
Construção	198 942	3 199 570	2 898 196	54 037 319	2,8
Construção de edifícios	92 183	1 369 421	1 220 912	20 154 283	2,5
Incorporação de empreendimentos imobiliários	25 350	129 296	86 320	1 657 593	3,2
Construção de edifícios	66 833	1 240 125	1 134 592	18 496 690	2,5

**Tabela 2 - Empresas e outras organizações, pessoal ocupado total e assalariado em 31.12, salários e outras remunerações e salário médio mensal, segundo os grupos da classificação de atividades
Brasil - 2011**

Grupos da classificação de atividades	Empresas e outras organizações	Pessoal ocupado em 31.12		Salários e outras remunerações (1 000 R\$)	Salário médio mensal (salários mínimos)
		Total	Assalariado		
(continuação)					
Obras de infraestrutura	20 387	987 418	955 616	23 145 394	3,7
Construção de rodovias, ferrovias, obras urbanas e obras de arte especiais	5 889	376 480	367 197	8 843 362	3,6
Obras de infraestrutura para energia elétrica, telecomunicações, água, esgoto e transporte por dutos	3 964	293 965	287 825	6 967 914	3,6
Construção de outras obras de infraestrutura	10 534	316 973	300 594	7 334 119	4,0
Serviços especializados para construção	86 372	842 731	721 668	10 737 642	2,2
Demolição e preparação do terreno	9 793	111 538	97 168	1 712 393	2,6
Instalações elétricas, hidráulicas e outras instalações em construções	29 237	249 019	207 305	3 349 085	2,4
Obras de acabamento	25 542	176 871	141 950	1 675 080	1,8
Outros serviços especializados para construção	21 800	305 303	275 245	4 001 084	2,2
Comércio; reparação de veículos automotores e motocicletas	2 194 266	11 533 978	8 524 750	122 208 817	2,1
Comércio e reparação de veículos automotores e motocicletas	265 507	1 337 637	966 985	16 099 591	2,4
Comércio de veículos automotores	33 216	331 131	281 264	6 599 733	3,3
Manutenção e reparação de veículos automotores	80 191	297 804	189 303	2 381 104	1,8
Comércio de peças e acessórios para veículos automotores	125 491	582 800	405 404	5 791 547	2,0
Comércio, manutenção e reparação de motocicletas, peças e acessórios	26 609	125 902	91 014	1 327 206	2,0
Comércio por atacado, exceto veículos automotores e motocicletas	257 650	1 890 077	1 498 200	32 525 548	3,1
Representantes comerciais e agentes do comércio, exceto de veículos automotores e motocicletas	96 924	182 117	35 346	735 786	3,0
Comércio atacadista de matérias-primas agrícolas e animais vivos	8 035	89 823	77 279	1 256 052	2,5
Comércio atacadista especializado em produtos alimentícios, bebidas e fumo	40 543	430 580	371 264	5 668 409	2,2
Comércio atacadista de produtos de consumo não alimentar	42 414	375 263	310 559	7 543 511	3,5
Comércio atacadista de equipamentos e produtos de tecnologias de informação e comunicação	3 898	50 244	44 227	1 939 762	6,4
Comércio atacadista de máquinas, aparelhos e equipamentos, exceto de tecnologias de informação e comunicação	15 747	165 465	140 417	4 381 363	4,6
Comércio atacadista de madeira, ferragens, ferramentas, material elétrico e material de construção	14 260	138 933	116 799	1 922 712	2,4
Comércio atacadista especializado em outros produtos	28 011	250 394	207 117	5 739 691	3,9
Comércio atacadista não especializado	7 818	207 258	195 192	3 338 262	2,5
Comércio varejista	1 671 109	8 306 264	6 059 565	73 583 678	1,8
Comércio varejista não especializado	256 582	1 852 787	1 543 635	18 589 691	1,8
Comércio varejista de produtos alimentícios, bebidas e fumo	204 946	786 882	523 939	5 352 619	1,5
Comércio varejista de combustíveis para veículos automotores	36 172	388 417	326 599	4 318 262	1,9
Comércio varejista de material de construção	199 702	1 011 426	730 254	9 090 120	1,8
Comércio varejista de equipamentos de informática e comunicação; equipamentos e artigos de uso doméstico	242 976	1 179 674	842 104	10 724 204	1,9
Comércio varejista de artigos culturais, recreativos e esportivos	87 141	319 753	202 457	2 360 592	1,7
Comércio varejista de produtos farmacêuticos, perfumaria e cosméticos e artigos médicos, ópticos e ortopédicos	137 457	747 061	547 563	7 458 495	2,0
Comércio varejista de produtos novos não especificados anteriormente e de produtos usados	506 118	2 020 228	1 342 995	15 689 504	1,7
Comércio ambulante e outros tipos de comércio varejista	15	36	19	191	1,5
Transporte, armazenagem e correio	210 200	2 593 175	2 288 082	50 271 912	3,2
Transporte terrestre	167 474	1 796 417	1 557 760	29 086 192	2,7
Transportes ferroviário e metroferroviário	69	49 534	49 462	2 360 832	6,9
Transporte rodoviário de passageiros	44 920	783 230	720 341	11 987 885	2,4
Transporte rodoviário de carga	122 419	955 668	780 042	13 712 162	2,6
Transporte dutoviário	22	7 494	7 483	1 014 637	25,6
Trens turísticos, teleféricos e similares	44	491	432	10 676	3,8

Tabela 2 - Empresas e outras organizações, pessoal ocupado total e assalariado em 31.12, salários e outras remunerações e salário médio mensal, segundo os grupos da classificação de atividades Brasil - 2011

Grupos da classificação de atividades	Empresas e outras organizações	Pessoal ocupado em 31.12		Salários e outras remunerações (1 000 R\$)	Salário médio mensal (salários mínimos)
		Total	Assalariado		
Transporte aquaviário	1 566	38 882	36 583	1 825 045	7,1
Transporte marítimo de cabotagem e longo curso	180	5 566	5 322	338 244	8,9
Transporte por navegação interior	742	13 405	12 278	283 057	3,3
Navegação de apoio	244	15 925	15 567	1 089 206	10,3
Outros transportes aquaviários	400	3 986	3 416	114 538	4,1
Transporte aéreo	543	74 546	73 706	4 206 396	8,5
Transporte aéreo de passageiros	473	71 369	70 658	4 009 565	8,5
Transporte aéreo de carga	69	x	x	x	x
Transporte espacial	1	x	x	x	x
Armazenamento e atividades auxiliares dos transportes	28 897	474 276	427 467	10 512 121	3,7
Armazenamento, carga e descarga	5 317	124 726	116 154	2 424 123	3,0
Atividades auxiliares dos transportes terrestres	17 081	168 254	140 920	2 676 072	2,9
Atividades auxiliares dos transportes aquaviários	1 420	42 826	40 434	1 853 275	7,1
Atividades auxiliares dos transportes aéreos	755	45 473	44 328	1 531 661	5,0
Atividades relacionadas à organização do transporte de carga	4 324	92 997	85 631	2 026 990	3,5
Correio e outras atividades de entrega	11 720	209 054	192 566	4 642 158	3,5
Atividades de correio	1 333	130 557	128 245	3 943 163	4,5
Atividades de malote e de entrega	10 387	78 497	64 321	698 995	1,6
Alojamento e alimentação	318 303	2 077 952	1 651 488	17 986 721	1,6
Alojamento	33 955	367 204	316 362	3 824 375	1,8
Hotéis e similares	28 875	343 208	299 423	3 659 820	1,8
Outros tipos de alojamento não especificados anteriormente	5 080	23 996	16 939	164 556	1,4
Alimentação	284 348	1 710 748	1 335 126	14 162 346	1,5
Restaurantes e outros serviços de alimentação e bebidas	262 432	1 416 842	1 070 759	11 020 750	1,5
Serviços de <i>catering</i> , bufê e outros serviços de comida preparada	21 916	293 906	264 367	3 141 595	1,7
Informação e comunicação	145 045	1 024 004	801 060	31 954 626	5,8
Edição e edição integrada à impressão	16 853	134 218	109 090	3 637 809	4,6
Edição de livros, jornais, revistas e outras atividades de edição	8 088	37 994	26 332	810 164	4,4
Edição integrada à impressão de livros, jornais, revistas e outras publicações	8 765	96 224	82 758	2 827 645	4,7
Atividades cinematográficas, produção de vídeos e de programas de televisão; gravação de som e edição de música	13 676	44 746	24 658	536 848	3,1
Atividades cinematográficas, produção de vídeos e de programas de televisão	11 349	38 905	22 113	458 729	2,9
Atividades de gravação de som e de edição de música	2 327	5 841	2 545	78 120	4,4
Atividades de rádio e de televisão	5 585	100 601	92 451	4 320 094	6,7
Atividades de rádio	4 371	43 072	36 449	796 761	3,2
Atividades de televisão	1 214	57 529	56 002	3 523 333	9,0
Telecomunicações	7 875	201 299	189 301	7 457 340	6,0
Telecomunicações por fio	1 676	54 057	51 513	2 636 918	8,0
Telecomunicações sem fio	604	43 891	43 005	2 049 920	6,9
Telecomunicações por satélite	167	2 068	1 834	128 404	9,9
Operadoras de televisão por assinatura	233	25 017	24 737	838 916	5,1
Outras atividades de telecomunicações	5 195	76 266	68 212	1 803 182	4,1
Atividades dos serviços de tecnologia da informação	71 223	399 536	286 225	12 586 188	6,5
Atividades dos serviços de tecnologia da informação	71 223	399 536	286 225	12 586 188	6,5
Atividades de prestação de serviços de informação	29 833	143 604	99 335	3 416 345	4,9
Tratamento de dados, hospedagem na Internet e outras atividades relacionadas	20 430	114 005	83 732	3 087 871	5,3
Outras atividades de prestação de serviços de informação	9 403	29 599	15 603	328 475	3,0

(continuação)

**Tabela 2 - Empresas e outras organizações, pessoal ocupado total e assalariado em 31.12, salários e outras remunerações e salário médio mensal, segundo os grupos da classificação de atividades
Brasil - 2011**

Grupos da classificação de atividades	Empresas e outras organizações	Pessoal ocupado em 31.12		Salários e outras remunerações (1 000 R\$)	Salário médio mensal (salários mínimos)
		Total	Assalariado		
Atividades financeiras, de seguros e serviços relacionados	71 218	1 018 288	910 354	48 772 878	7,7
Atividades de serviços financeiros	37 769	684 700	633 398	38 581 894	8,7
Banco central	1	x	x	x	x
Intermediação monetária - depósitos à vista	1 630	537 958	536 269	32 045 375	8,6
Intermediação não monetária - outros instrumentos de captação	457	29 534	28 811	2 568 015	12,6
Arrendamento mercantil	58	537	471	30 791	9,0
Sociedades de capitalização	30	x	x	x	x
Atividades de sociedades de participação	19 886	73 997	38 816	2 189 327	8,1
Fundos de investimento	7 708	1 432	41	999	3,3
Atividades de serviços financeiros não especificadas anteriormente	7 999	35 474	23 260	646 078	3,9
Seguros, resseguros, previdência complementar e planos de saúde	3 457	158 908	153 025	5 365 063	5,1
Seguros de vida e não vida	1 754	43 156	40 119	1 887 736	6,9
Seguros-saúde	81	6 333	6 175	246 773	5,8
Resseguros	10	482	480	55 011	15,1
Previdência complementar	430	13 120	12 836	758 784	8,3
Planos de saúde	1 182	95 817	93 415	2 416 760	3,7
Atividades auxiliares dos serviços financeiros, seguros, previdência complementar e planos de saúde	29 992	174 680	123 931	4 825 921	5,8
Atividades auxiliares dos serviços financeiros	6 430	74 458	63 951	2 996 983	7,0
Atividades auxiliares dos seguros, da previdência complementar e dos planos de saúde	22 126	92 443	53 871	1 324 399	3,7
Atividades de administração de fundos por contrato ou comissão	1 436	7 779	6 109	504 539	12,4
Atividades imobiliárias	51 028	213 833	122 600	2 376 677	2,9
Atividades imobiliárias	51 028	213 833	122 600	2 376 677	2,9
Atividades imobiliárias de imóveis próprios	26 605	91 057	41 158	912 081	3,2
Atividades imobiliárias por contrato ou comissão	24 423	122 776	81 442	1 464 596	2,7
Atividades profissionais, científicas e técnicas	242 617	1 265 829	881 391	25 429 575	4,3
Atividades jurídicas, de contabilidade e de auditoria	76 021	443 760	318 624	6 252 910	2,9
Atividades jurídicas	31 078	164 647	112 558	2 806 132	3,7
Atividades de contabilidade, consultoria e auditoria contábil e tributária	44 943	279 113	206 066	3 446 778	2,5
Atividades de sedes de empresas e de consultoria em gestão empresarial	42 836	144 321	75 684	3 078 782	6,3
Sedes de empresas e unidades administrativas locais	-	-	-	-	-
Atividades de consultoria em gestão empresarial	42 836	144 321	75 684	3 078 782	6,3
Serviços de arquitetura e engenharia; testes e análises técnicas	52 657	344 559	259 037	8 281 527	4,8
Serviços de arquitetura e engenharia e atividades técnicas relacionadas	50 551	308 642	226 578	7 406 394	4,8
Testes e análises técnicas	2 106	35 917	32 459	875 133	4,1
Pesquisa e desenvolvimento científico	1 838	45 977	43 314	2 871 970	8,9
Pesquisa e desenvolvimento experimental em ciências físicas e naturais	1 113	33 043	31 401	2 520 586	11,5
Pesquisa e desenvolvimento experimental em ciências sociais e humanas	725	12 934	11 913	351 384	3,3
Publicidade e pesquisa de mercado	29 880	142 582	98 734	2 427 150	3,9
Publicidade	28 334	131 718	90 227	2 113 370	3,7
Pesquisas de mercado e de opinião pública	1 546	10 864	8 507	313 780	5,7
Outras atividades profissionais, científicas e técnicas	36 145	135 250	81 590	2 462 851	4,4
Design e decoração de interiores	2 617	7 200	3 488	96 883	4,1
Atividades fotográficas e similares	9 778	34 493	20 839	252 080	1,7
Atividades profissionais, científicas e técnicas não especificadas anteriormente	23 750	93 557	57 263	2 113 889	5,4
Atividades veterinárias	3 240	9 380	4 408	54 385	1,8
Atividades veterinárias	3 240	9 380	4 408	54 385	1,8

(continuação)

**Tabela 2 - Empresas e outras organizações, pessoal ocupado total e assalariado em 31.12, salários e outras remunerações e salário médio mensal, segundo os grupos da classificação de atividades
Brasil - 2011**

Grupos da classificação de atividades	Empresas e outras organizações	Pessoal ocupado em 31.12		Salários e outras remunerações (1 000 R\$)	Salário médio mensal (salários mínimos)
		Total	Assalariado		
Atividades administrativas e serviços complementares	411 245	4 585 967	4 064 165	56 604 404	2,0
Aluguéis não imobiliários e gestão de ativos intangíveis não financeiros	44 548	283 923	218 695	4 202 970	2,8
Locação de meios de transporte sem condutor	12 139	68 084	50 075	947 115	2,7
Aluguel de objetos pessoais e domésticos	13 255	46 666	28 341	316 012	1,6
Aluguel de máquinas e equipamentos sem operador	18 279	163 668	136 194	2 761 454	3,0
Gestão de ativos intangíveis não financeiros	875	5 505	4 085	178 390	7,2
Seleção, agenciamento e locação de mão de obra	9 034	754 402	740 590	11 131 612	2,2
Seleção e agenciamento de mão de obra	3 194	162 748	157 906	3 635 907	3,3
Locação de mão de obra temporária	4 864	504 051	496 537	6 113 625	1,9
Fornecimento e gestão de recursos humanos para terceiros	976	87 603	86 147	1 382 080	2,3
Agências de viagens, operadores turísticos e serviços de reservas	19 496	103 496	71 813	1 416 924	2,9
Agências de viagens e operadores turísticos	18 190	97 562	67 762	1 327 849	2,9
Serviços de reservas e outros serviços de turismo não especificados anteriormente	1 306	5 934	4 051	89 074	3,3
Atividades de vigilância, segurança e investigação	8 584	664 230	651 782	10 003 377	2,3
Atividades de vigilância, segurança privada e transporte de valores	4 841	610 777	603 827	9 282 478	2,3
Atividades de monitoramento de sistemas de segurança	3 540	52 981	47 791	717 293	2,3
Atividades de investigação particular	203	472	164	3 606	3,0
Serviços para edifícios e atividades paisagísticas	177 802	1 647 977	1 477 099	17 159 692	1,7
Serviços combinados para apoio a edifícios	160 082	810 189	664 425	9 157 035	2,0
Atividades de limpeza	12 712	809 374	790 793	7 757 378	1,4
Atividades paisagísticas	5 008	28 414	21 881	245 278	1,6
Serviços de escritório, de apoio administrativo e outros serviços prestados às empresas	151 781	1 131 939	904 186	12 689 829	2,0
Serviços de escritório e apoio administrativo	50 857	200 401	127 595	1 821 939	2,1
Atividades de teleatendimento	2 429	414 707	411 193	4 742 026	1,7
Atividades de organização de eventos, exceto culturais e esportivos	17 207	60 001	35 908	599 104	2,5
Outras atividades de serviços prestados principalmente às empresas	81 288	456 830	329 490	5 526 760	2,4
Administração pública, defesa e seguridade social	17 630	7 698 132	7 697 141	249 924 814	4,5
Administração pública, defesa e seguridade social	17 630	7 698 132	7 697 141	249 924 814	4,5
Administração do estado e da política econômica e social	15 882	6 536 694	6 535 889	178 498 499	3,8
Serviços coletivos prestados pela administração pública	825	1 103 125	1 102 970	67 503 650	8,7
Seguridade social obrigatória	923	58 313	58 282	3 922 664	9,5
Educação	118 787	2 724 899	2 570 041	74 617 730	3,9
Educação	118 787	2 724 899	2 570 041	74 617 730	3,9
Educação infantil e ensino fundamental	44 539	611 301	554 050	10 263 146	2,5
Ensino médio	4 226	984 276	977 851	25 568 132	3,2
Educação superior	2 871	644 711	639 479	30 238 480	6,6
Educação profissional de nível técnico e tecnológico	2 911	84 518	79 713	2 617 780	4,8
Atividades de apoio à educação	15 464	52 614	47 696	1 327 621	4,0
Outras atividades de ensino	48 776	347 479	271 252	4 602 571	2,5
Saúde humana e serviços sociais	139 518	2 207 416	1 950 564	42 712 994	3,1
Atividades de atenção à saúde humana	127 502	1 981 153	1 733 701	38 641 629	3,2
Atividades de atendimento hospitalar	10 389	1 181 224	1 158 975	28 827 417	3,6
Serviços móveis de atendimento a urgências e de remoção de pacientes	451	6 568	5 678	80 571	2,2
Atividades de atenção ambulatorial executadas por médicos e odontólogos	62 536	267 347	149 905	2 229 664	2,2
Atividades de serviços de complementação diagnóstica e terapêutica	20 152	209 546	163 384	2 621 922	2,3
Atividades de profissionais da área de saúde, exceto médicos e odontólogos	24 700	105 486	61 269	1 097 069	2,6

(continuação)

**Tabela 2 - Empresas e outras organizações, pessoal ocupado total e assalariado em 31.12, salários e outras remunerações e salário médio mensal, segundo os grupos da classificação de atividades
Brasil - 2011**

Grupos da classificação de atividades	Empresas e outras organizações	Pessoal ocupado em 31.12		Salários e outras remunerações (1 000 R\$)	Salário médio mensal (salários mínimos)
		Total	Assalariado		
Atividades de apoio à gestão de saúde	1 249	119 514	117 681	2 042 317	2,5
Atividades de atenção à saúde humana não especificadas anteriormente	8 025	91 468	76 809	1 742 670	3,3
Atividades de atenção à saúde humana integradas com assistência social, prestadas em residências coletivas e particulares	7 759	87 575	80 615	1 194 848	2,1
Atividades de assistência a idosos, deficientes físicos, imunodeprimidos e convalescentes, e de infraestrutura e apoio a pacientes prestadas em residências coletivas e particulares	4 322	39 956	35 685	457 209	1,9
Atividades de assistência psicossocial e à saúde a portadores de distúrbios psíquicos, deficiência mental e dependência química	1 170	10 404	9 226	167 501	2,6
Atividades de assistência social prestadas em residências coletivas e particulares	2 267	37 215	35 704	570 139	2,2
Serviços de assistência social sem alojamento	4 257	138 688	136 248	2 876 517	3,0
Serviços de assistência social sem alojamento	4 257	138 688	136 248	2 876 517	3,0
Artes, cultura, esporte e recreação	64 924	297 247	218 655	4 413 119	2,9
Atividades artísticas, criativas e de espetáculos	17 152	43 120	18 962	312 541	2,9
Atividades artísticas, criativas e de espetáculos	17 152	43 120	18 962	312 541	2,9
Atividades ligadas ao patrimônio cultural e ambiental	1 099	11 402	10 367	465 441	6,4
Atividades ligadas ao patrimônio cultural e ambiental	1 099	11 402	10 367	465 441	6,4
Atividades de exploração de jogos de azar e apostas	536	1 907	1 233	18 341	2,1
Atividades de exploração de jogos de azar e apostas	536	1 907	1 233	18 341	2,1
Atividades esportivas e de recreação e lazer	46 137	240 818	188 093	3 616 795	2,8
Atividades esportivas	33 679	184 748	147 484	3 118 396	3,0
Atividades de recreação e lazer	12 458	56 070	40 609	498 399	1,8
Outras atividades de serviços	387 190	1 528 219	1 212 020	20 923 908	2,4
Atividades de organizações associativas	266 326	1 044 826	893 938	16 949 777	2,7
Atividades de organizações associativas patronais, empresariais e profissionais	11 102	71 782	63 427	1 862 846	4,1
Atividades de organizações sindicais	16 916	126 129	116 509	1 614 707	2,0
Atividades de associações de defesa de direitos sociais	113 026	426 838	362 826	6 707 671	2,6
Atividades de organizações associativas não especificadas anteriormente	125 282	420 077	351 176	6 764 552	2,7
Reparação e manutenção de equipamentos de informática e comunicação e de objetos pessoais e domésticos	54 120	198 812	124 051	1 896 458	2,2
Reparação e manutenção de equipamentos de informática e comunicação	25 080	99 285	63 915	1 167 727	2,7
Reparação e manutenção de objetos e equipamentos pessoais e domésticos	29 040	99 527	60 136	728 732	1,7
Outras atividades de serviços pessoais	66 744	284 581	194 031	2 077 673	1,5
Outras atividades de serviços pessoais	66 744	284 581	194 031	2 077 673	1,5
Organismos internacionais e outras instituições extraterritoriais	242	2 077	1 993	96 749	6,8
Organismos internacionais e outras instituições extraterritoriais	242	2 077	1 993	96 749	6,8
Organismos internacionais e outras instituições extraterritoriais	242	2 077	1 993	96 749	6,8

Fonte: IBGE, Diretoria de Pesquisas, Cadastro Central de Empresas 2011.

Nota: Valor médio anual do salário mínimo = R\$ 544,23.

Tabela 3 - Empresas e outras organizações, pessoal ocupado total e assalariado em 31.12, salários e outras remunerações e salário médio mensal, segundo as divisões da classificação de atividades e as faixas de pessoal ocupado total - Brasil - 2011

(continua)

Divisões da classificação de atividades e faixas de pessoal ocupado total	Empresas e outras organizações	Pessoal ocupado em 31.12		Salários e outras remunerações (1 000 R\$)	Salário médio mensal (salários mínimos)
		Total	Assalariado		
Total	5 129 205	52 173 093	45 184 019	1 041 013 818	3,3
Faixas de pessoal ocupado total					
0 a 4	3 818 390	6 423 946	1 922 218	26 583 356	1,7
5 a 9	700 442	4 534 856	3 316 653	39 311 741	1,7
10 a 19	350 480	4 618 765	3 811 021	49 443 421	1,9
20 a 29	97 648	2 315 736	2 131 464	30 021 747	2,0
30 a 49	70 499	2 655 665	2 532 652	38 689 050	2,2
50 a 99	45 775	3 132 475	3 051 181	52 701 502	2,5
100 a 249	25 842	3 974 090	3 930 243	78 624 211	2,9
250 a 499	9 912	3 447 940	3 432 612	77 476 056	3,2
500 e mais	10 217	21 069 620	21 055 975	648 162 733	4,4
Agricultura, pecuária, produção florestal, pesca e aquicultura	100 414	588 177	461 455	7 300 108	2,1
Faixas de pessoal ocupado total					
0 a 4	87 599	107 864	16 051	303 825	1,8
5 a 9	5 798	37 920	25 733	321 231	1,7
10 a 19	3 658	48 112	35 920	485 653	1,8
20 a 29	1 156	27 580	24 355	310 602	1,8
30 a 49	871	33 128	30 523	429 040	1,9
50 a 99	659	45 980	43 892	614 286	1,9
100 a 249	400	62 015	60 554	906 294	2,0
250 a 499	143	50 982	50 424	906 129	2,4
500 e mais	130	174 596	174 003	3 023 048	2,3
Agricultura, pecuária e serviços relacionados	89 288	452 754	342 132	5 760 415	2,2
Faixas de pessoal ocupado total					
0 a 4	79 638	95 660	12 919	245 083	1,8
5 a 9	4 474	29 219	19 572	250 001	1,7
10 a 19	2 774	36 189	26 183	357 186	1,9
20 a 29	845	20 155	17 616	234 775	1,9
30 a 49	604	22 916	20 902	313 622	2,1
50 a 99	454	31 833	30 221	454 639	2,0
100 a 249	282	43 871	42 749	667 595	2,0
250 a 499	114	40 880	40 412	778 275	2,5
500 e mais	103	132 031	131 558	2 459 237	2,4
Produção florestal	7 905	120 192	108 176	1 402 385	1,8
Faixas de pessoal ocupado total					
0 a 4	5 219	8 763	2 550	50 552	1,7
5 a 9	1 094	7 222	5 171	60 137	1,5
10 a 19	739	10 018	8 279	112 038	1,6
20 a 29	274	6 549	5 945	67 247	1,6
30 a 49	241	9 300	8 768	105 433	1,7
50 a 99	183	12 664	12 272	141 914	1,6
100 a 249	102	15 927	15 638	210 748	1,9
250 a 499	28	x	x	x	x
500 e mais	25	x	x	x	x
Pesca e aquicultura	3 221	15 231	11 147	137 309	1,6
Faixas de pessoal ocupado total					
0 a 4	2 742	3 441	582	8 190	1,4
5 a 9	230	1 479	990	11 092	1,4
10 a 19	145	1 905	1 458	16 429	1,5
20 a 29	37	876	794	8 580	1,6
30 a 49	26	912	853	9 986	1,6
50 a 99	22	1 483	1 399	17 732	1,7
100 a 249	16	2 217	2 167	27 950	2,0
250 a 499	1	x	x	x	x
500 e mais	2	x	x	x	x

Tabela 3 - Empresas e outras organizações, pessoal ocupado total e assalariado em 31.12, salários e outras remunerações e salário médio mensal, segundo as divisões da classificação de atividades e as faixas de pessoal ocupado total - Brasil - 2011

Divisões da classificação de atividades e faixas de pessoal ocupado total	Empresas e outras organizações	Pessoal ocupado em 31.12		Salários e outras remunerações (1 000 R\$)	Salário médio mensal (salários mínimos)
		Total	Assalariado		
(continuação)					
Indústrias extrativas	10 279	225 963	208 667	9 098 047	6,4
Faixas de pessoal ocupado total					
0 a 4	6 049	10 993	3 120	53 886	2,0
5 a 9	1 597	10 629	7 355	107 813	2,1
10 a 19	1 232	16 591	13 417	229 909	2,5
20 a 29	442	10 517	9 379	182 742	2,8
30 a 49	407	15 395	14 568	261 592	2,7
50 a 99	321	22 112	21 448	559 176	3,8
100 a 249	126	18 785	18 560	762 148	6,4
250 a 499	50	17 099	17 035	761 335	6,8
500 e mais	55	103 842	103 785	6 179 446	8,7
Extração de carvão mineral	63	5 586	5 508	167 289	4,5
Faixas de pessoal ocupado total					
0 a 4	40	65	26	371	1,4
5 a 9	5	30	25	611	2,6
10 a 19	7	94	78	1 675	2,6
20 a 29	1	x	x	x	x
30 a 49	1	x	x	x	x
50 a 99	-	-	-	-	-
100 a 249	-	-	-	-	-
250 a 499	3	x	x	x	x
500 e mais	6	4 195	4 181	118 246	4,2
Extração de petróleo e gás natural	140	3 177	2 969	534 821	31,4
Faixas de pessoal ocupado total					
0 a 4	93	140	35	2 915	9,5
5 a 9	15	105	72	5 065	13,4
10 a 19	11	147	123	30 382	30,4
20 a 29	6	x	x	x	x
30 a 49	1	x	x	x	x
50 a 99	5	338	328	35 484	18,5
100 a 249	5	714	698	119 217	33,3
250 a 499	3	971	966	197 415	34,2
500 e mais	1	x	x	x	x
Extração de minerais metálicos	772	80 881	79 631	4 238 867	7,7
Faixas de pessoal ocupado total					
0 a 4	482	832	182	6 540	4,2
5 a 9	75	490	298	18 275	7,4
10 a 19	67	906	757	18 503	3,5
20 a 29	31	765	710	17 277	3,5
30 a 49	32	1 171	1 113	22 388	3,3
50 a 99	31	2 135	2 068	67 901	4,6
100 a 249	27	4 175	4 125	122 500	4,9
250 a 499	9	3 027	3 021	116 880	5,6
500 e mais	18	67 380	67 357	3 848 604	8,2
Extração de minerais não metálicos	8 947	101 588	86 295	1 563 864	2,6
Faixas de pessoal ocupado total					
0 a 4	5 229	9 629	2 794	39 699	1,7
5 a 9	1 473	9 817	6 844	81 234	1,7
10 a 19	1 118	15 055	12 125	167 657	2,0
20 a 29	391	9 261	8 207	125 757	2,2
30 a 49	359	13 593	12 843	204 391	2,3
50 a 99	265	18 125	17 553	321 557	2,7
100 a 249	79	11 393	11 249	263 508	3,4
250 a 499	23	7 499	7 471	154 740	3,2
500 e mais	10	7 216	7 209	205 322	4,4

Tabela 3 - Empresas e outras organizações, pessoal ocupado total e assalariado em 31.12, salários e outras remunerações e salário médio mensal, segundo as divisões da classificação de atividades e as faixas de pessoal ocupado total - Brasil - 2011

Divisões da classificação de atividades e faixas de pessoal ocupado total	Empresas e outras organizações	Pessoal ocupado em 31.12		Salários e outras remunerações (1 000 R\$)	Salário médio mensal (salários mínimos)
		Total	Assalariado		
(continuação)					
Atividades de apoio à extração de minerais	357	34 731	34 264	2 593 205	11,7
Faixas de pessoal ocupado total					
0 a 4	205	327	83	4 362	7,9
5 a 9	29	187	116	2 629	4,0
10 a 19	29	389	334	11 693	6,7
20 a 29	13	316	302	17 554	10,0
30 a 49	14	559	540	26 275	7,8
50 a 99	20	1 514	1 499	134 234	12,8
100 a 249	15	2 503	2 488	256 923	17,6
250 a 499	12	4 458	4 437	247 456	8,4
500 e mais	20	24 478	24 465	1 892 081	11,8
Indústrias de transformação	435 547	8 869 718	8 219 570	204 026 735	3,5
Faixas de pessoal ocupado total					
0 a 4	242 838	466 874	154 274	2 690 519	1,8
5 a 9	78 401	519 930	388 107	4 691 402	1,7
10 a 19	55 005	746 897	645 323	8 588 201	1,9
20 a 29	20 377	484 518	446 308	6 241 837	2,0
30 a 49	16 526	626 760	599 055	8 886 622	2,1
50 a 99	12 017	826 008	805 873	13 233 425	2,4
100 a 249	6 418	971 997	960 857	20 028 003	3,0
250 a 499	2 074	719 323	715 666	18 727 682	3,7
500 e mais	1 891	3 507 411	3 504 107	120 939 043	4,9
Fabricação de produtos alimentícios	54 342	1 723 482	1 643 508	30 588 669	2,7
Faixas de pessoal ocupado total					
0 a 4	31 088	59 761	21 396	430 818	1,9
5 a 9	10 351	68 513	51 506	506 758	1,4
10 a 19	6 413	85 904	73 467	815 463	1,5
20 a 29	2 031	48 297	44 325	509 438	1,7
30 a 49	1 684	63 781	60 901	744 915	1,7
50 a 99	1 298	88 651	86 312	1 159 371	2,0
100 a 249	754	116 322	114 837	1 846 823	2,3
250 a 499	279	98 303	97 769	1 815 829	2,7
500 e mais	444	1 093 950	1 092 995	22 759 253	3,0
Fabricação de bebidas	3 837	157 459	151 119	3 658 269	3,5
Faixas de pessoal ocupado total					
0 a 4	2 433	4 215	890	13 715	1,7
5 a 9	471	3 078	2 001	24 529	1,6
10 a 19	339	4 605	3 812	42 400	1,6
20 a 29	149	3 636	3 313	42 854	1,9
30 a 49	151	5 733	5 469	75 076	2,0
50 a 99	129	8 964	8 713	124 242	2,0
100 a 249	89	13 695	13 543	278 060	3,0
250 a 499	37	13 793	13 705	385 030	3,9
500 e mais	39	99 740	99 673	2 672 362	4,0
Fabricação de produtos do fumo	238	18 349	18 001	919 426	4,9
Faixas de pessoal ocupado total					
0 a 4	146	279	95	1 204	1,6
5 a 9	27	185	140	1 181	1,3
10 a 19	25	335	282	10 164	2,7
20 a 29	10	235	223	4 275	1,7
30 a 49	3	97	92	1 894	3,2
50 a 99	8	621	603	16 753	2,8
100 a 249	9	1 317	1 303	39 288	2,7
250 a 499	4	1 289	1 283	75 533	2,9
500 e mais	6	13 991	13 980	769 135	5,7

Tabela 3 - Empresas e outras organizações, pessoal ocupado total e assalariado em 31.12, salários e outras remunerações e salário médio mensal, segundo as divisões da classificação de atividades e as faixas de pessoal ocupado total - Brasil - 2011

(continuação)

Divisões da classificação de atividades e faixas de pessoal ocupado total	Empresas e outras organizações	Pessoal ocupado em 31.12		Salários e outras remunerações (1 000 R\$)	Salário médio mensal (salários mínimos)
		Total	Assalariado		
Fabricação de produtos têxteis	14 041	323 322	302 495	5 180 009	2,4
Faixas de pessoal ocupado total					
0 a 4	7 668	14 812	5 114	79 942	1,6
5 a 9	2 463	16 312	12 219	141 435	1,6
10 a 19	1 674	22 495	19 415	237 385	1,7
20 a 29	690	16 449	15 181	202 070	1,8
30 a 49	579	22 106	21 205	284 763	1,9
50 a 99	465	32 077	31 265	455 755	2,1
100 a 249	282	43 483	43 030	737 410	2,4
250 a 499	123	42 195	41 923	864 410	2,8
500 e mais	97	113 393	113 143	2 176 839	2,6
Confeção de artigos do vestuário e acessórios	80 265	850 426	735 258	8 314 425	1,6
Faixas de pessoal ocupado total					
0 a 4	48 204	88 820	28 354	388 310	1,4
5 a 9	13 826	91 633	69 066	676 060	1,4
10 a 19	9 562	128 905	111 213	1 116 736	1,4
20 a 29	3 474	82 717	76 339	767 973	1,4
30 a 49	2 669	100 767	96 484	977 423	1,4
50 a 99	1 699	114 507	112 074	1 141 796	1,5
100 a 249	664	97 139	96 124	1 067 595	1,6
250 a 499	97	33 085	32 875	426 229	1,9
500 e mais	70	112 853	112 729	1 752 301	2,2
Preparação de couros e fabricação de artefatos de couro, artigos para viagem e calçados	18 586	453 786	427 699	5 255 690	1,7
Faixas de pessoal ocupado total					
0 a 4	10 178	19 068	6 188	161 059	1,5
5 a 9	2 992	19 762	14 986	173 844	1,4
10 a 19	2 296	31 391	27 709	313 894	1,5
20 a 29	895	21 493	20 111	231 481	1,5
30 a 49	943	36 109	34 702	411 431	1,5
50 a 99	740	51 382	50 305	557 902	1,6
100 a 249	381	55 946	55 381	659 073	1,7
250 a 499	85	28 855	28 707	382 057	1,8
500 e mais	76	189 780	189 610	2 364 949	1,8
Fabricação de produtos de madeira	21 268	244 286	213 172	3 168 845	2,1
Faixas de pessoal ocupado total					
0 a 4	11 702	22 690	8 093	119 840	1,5
5 a 9	4 121	27 619	20 831	235 273	1,6
10 a 19	3 022	41 367	35 935	414 155	1,6
20 a 29	1 058	24 867	22 873	266 167	1,7
30 a 49	725	27 220	26 036	310 435	1,7
50 a 99	395	26 456	25 794	318 478	1,8
100 a 249	176	26 324	26 000	354 898	1,9
250 a 499	42	14 370	14 292	219 533	2,2
500 e mais	27	33 373	33 318	930 067	4,0
Fabricação de celulose, papel e produtos de papel	5 279	196 832	188 546	5 603 033	4,2
Faixas de pessoal ocupado total					
0 a 4	2 222	4 476	1 474	43 527	2,1
5 a 9	891	6 052	4 522	60 998	1,8
10 a 19	864	11 824	10 284	137 791	1,9
20 a 29	350	8 454	7 860	112 911	2,0
30 a 49	344	13 165	12 624	192 136	2,1
50 a 99	292	20 279	19 788	351 664	2,5
100 a 249	181	28 060	27 723	567 629	2,9
250 a 499	75	26 099	25 953	761 200	4,2
500 e mais	60	78 423	78 318	3 375 176	6,2

Tabela 3 - Empresas e outras organizações, pessoal ocupado total e assalariado em 31.12, salários e outras remunerações e salário médio mensal, segundo as divisões da classificação de atividades e as faixas de pessoal ocupado total - Brasil - 2011

(continuação)

Divisões da classificação de atividades e faixas de pessoal ocupado total	Empresas e outras organizações	Pessoal ocupado em 31.12		Salários e outras remunerações (1 000 R\$)	Salário médio mensal (salários mínimos)
		Total	Assalariado		
Impressão e reprodução de gravações	24 282	162 290	126 278	2 509 668	2,8
Faixas de pessoal ocupado total					
0 a 4	17 157	32 359	9 093	130 603	1,7
5 a 9	3 943	25 660	18 807	250 015	1,9
10 a 19	1 974	25 955	22 336	342 015	2,2
20 a 29	559	13 163	12 105	190 711	2,3
30 a 49	352	13 403	12 750	217 976	2,5
50 a 99	180	12 142	11 819	209 864	2,6
100 a 249	78	12 018	11 858	289 204	3,6
250 a 499	23	7 723	7 669	240 578	4,3
500 e mais	16	19 867	19 841	638 702	4,7
Fabricação de coque, de produtos derivados do petróleo e de biocombustíveis	622	169 840	168 750	12 955 866	10,4
Faixas de pessoal ocupado total					
0 a 4	235	403	112	4 294	3,9
5 a 9	75	495	321	6 235	2,4
10 a 19	63	863	668	13 898	2,6
20 a 29	22	558	510	18 678	3,2
30 a 49	23	868	826	26 116	3,6
50 a 99	45	3 357	3 274	128 654	4,5
100 a 249	59	10 084	9 975	326 116	4,4
250 a 499	39	13 681	13 628	423 112	3,3
500 e mais	61	139 531	139 436	12 008 764	12,1
Fabricação de produtos químicos	10 221	322 669	306 114	13 009 834	6,1
Faixas de pessoal ocupado total					
0 a 4	4 745	9 320	2 920	86 357	3,0
5 a 9	1 893	12 671	9 207	134 062	2,0
10 a 19	1 526	20 810	17 753	298 595	2,4
20 a 29	577	13 642	12 488	224 172	2,5
30 a 49	513	19 610	18 679	390 862	3,0
50 a 99	465	32 363	31 560	852 958	3,9
100 a 249	320	49 554	49 015	1 895 096	5,6
250 a 499	103	36 138	36 006	1 768 342	7,1
500 e mais	79	128 561	128 486	7 359 389	8,3
Fabricação de produtos farmoquímicos e farmacêuticos	852	104 452	103 051	5 291 146	7,5
Faixas de pessoal ocupado total					
0 a 4	319	655	212	12 783	3,4
5 a 9	96	669	471	8 344	2,4
10 a 19	106	1 370	1 156	23 521	2,9
20 a 29	47	1 147	1 073	18 317	2,4
30 a 49	57	2 113	1 981	44 742	3,2
50 a 99	63	4 511	4 404	124 724	4,0
100 a 249	66	10 172	10 053	333 977	4,9
250 a 499	44	15 776	15 735	705 788	6,8
500 e mais	54	68 039	67 966	4 018 950	8,7
Fabricação de produtos de borracha e de material plástico	16 889	454 946	427 745	9 577 669	3,2
Faixas de pessoal ocupado total					
0 a 4	6 663	13 541	4 424	89 431	1,9
5 a 9	3 120	21 084	15 666	211 991	1,8
10 a 19	2 968	41 255	35 708	516 025	2,0
20 a 29	1 330	31 871	29 340	447 190	2,1
30 a 49	1 110	42 215	40 371	634 175	2,2
50 a 99	931	64 644	63 125	1 101 331	2,5
100 a 249	513	78 196	77 358	1 591 428	3,0
250 a 499	167	57 633	57 371	1 355 781	3,4
500 e mais	87	104 507	104 382	3 630 318	4,9

Tabela 3 - Empresas e outras organizações, pessoal ocupado total e assalariado em 31.12, salários e outras remunerações e salário médio mensal, segundo as divisões da classificação de atividades e as faixas de pessoal ocupado total - Brasil - 2011

(continuação)

Divisões da classificação de atividades e faixas de pessoal ocupado total	Empresas e outras organizações	Pessoal ocupado em 31.12		Salários e outras remunerações (1 000 R\$)	Salário médio mensal (salários mínimos)
		Total	Assalariado		
Fabricação de produtos de minerais não metálicos	31 021	516 412	469 022	8 792 319	2,7
Faixas de pessoal ocupado total					
0 a 4	13 874	27 937	10 279	141 010	1,5
5 a 9	6 653	44 697	33 845	357 738	1,5
10 a 19	5 344	72 897	63 332	716 275	1,6
20 a 29	1 993	47 384	43 619	497 081	1,7
30 a 49	1 570	59 406	56 661	671 585	1,7
50 a 99	1 035	69 960	68 110	881 763	1,9
100 a 249	361	53 336	52 666	937 740	2,6
250 a 499	110	37 321	37 159	862 982	3,5
500 e mais	81	103 474	103 351	3 726 144	5,2
Metalurgia	4 896	260 919	252 999	10 329 099	5,8
Faixas de pessoal ocupado total					
0 a 4	2 096	4 228	1 418	30 435	2,1
5 a 9	895	6 006	4 461	75 803	2,2
10 a 19	742	10 188	8 775	155 927	2,5
20 a 29	319	7 557	6 954	126 468	2,6
30 a 49	291	11 130	10 613	212 019	2,7
50 a 99	238	17 016	16 517	350 061	3,0
100 a 249	186	28 002	27 662	686 918	3,6
250 a 499	61	21 961	21 850	618 525	4,0
500 e mais	68	154 831	154 749	8 072 943	7,4
Fabricação de produtos de metal, exceto máquinas e equipamentos	48 427	614 456	542 025	11 691 771	3,0
Faixas de pessoal ocupado total					
0 a 4	27 349	55 133	19 792	306 046	1,8
5 a 9	9 289	61 024	45 423	625 264	2,0
10 a 19	6 131	83 180	71 969	1 156 964	2,3
20 a 29	2 099	49 871	45 847	771 898	2,4
30 a 49	1 660	62 807	59 960	1 076 752	2,6
50 a 99	1 100	75 375	73 462	1 393 272	2,8
100 a 249	570	83 993	82 928	1 859 491	3,3
250 a 499	144	49 662	49 396	1 427 101	4,2
500 e mais	85	93 411	93 248	3 074 981	4,3
Fabricação de equipamentos de informática, produtos eletrônicos e ópticos	4 294	187 384	180 451	6 134 034	4,9
Faixas de pessoal ocupado total					
0 a 4	1 919	3 851	1 140	28 304	2,5
5 a 9	777	5 176	3 763	67 915	2,5
10 a 19	651	8 938	7 762	148 561	2,7
20 a 29	249	5 982	5 537	113 331	2,9
30 a 49	245	9 339	8 873	203 647	3,2
50 a 99	205	14 308	13 959	322 398	3,2
100 a 249	128	20 198	19 996	551 765	3,8
250 a 499	56	19 433	19 339	589 398	4,4
500 e mais	64	100 159	100 082	4 108 716	6,0
Fabricação de máquinas, aparelhos e materiais elétricos	5 107	269 700	261 502	8 155 173	4,4
Faixas de pessoal ocupado total					
0 a 4	2 024	4 132	1 373	55 086	3,3
5 a 9	864	5 799	4 256	67 826	2,2
10 a 19	786	10 924	9 510	160 146	2,4
20 a 29	381	9 037	8 355	147 793	2,5
30 a 49	367	14 008	13 391	247 802	2,7
50 a 99	338	23 523	22 959	477 620	2,9
100 a 249	188	29 416	29 043	743 980	3,6
250 a 499	85	30 288	30 152	819 232	4,0
500 e mais	74	142 573	142 463	5 435 689	5,4

Tabela 3 - Empresas e outras organizações, pessoal ocupado total e assalariado em 31.12, salários e outras remunerações e salário médio mensal, segundo as divisões da classificação de atividades e as faixas de pessoal ocupado total - Brasil - 2011

(continuação)

Divisões da classificação de atividades e faixas de pessoal ocupado total	Empresas e outras organizações	Pessoal ocupado em 31.12		Salários e outras remunerações (1 000 R\$)	Salário médio mensal (salários mínimos)
		Total	Assalariado		
Fabricação de máquinas e equipamentos	16 003	458 783	432 552	14 227 676	4,7
Faixas de pessoal ocupado total					
0 a 4	6 374	13 499	4 704	125 059	2,6
5 a 9	3 216	21 660	15 899	296 149	2,6
10 a 19	2 765	38 237	33 066	672 403	2,9
20 a 29	1 176	27 781	25 488	556 760	3,1
30 a 49	924	35 270	33 653	833 811	3,6
50 a 99	788	55 032	53 680	1 380 051	3,7
100 a 249	502	76 820	75 944	2 431 631	4,7
250 a 499	164	55 048	54 808	1 888 897	5,0
500 e mais	94	135 436	135 310	6 042 915	6,5
Fabricação de veículos automotores, reboques e carrocerias	6 771	561 590	551 036	23 121 801	6,0
Faixas de pessoal ocupado total					
0 a 4	2 614	5 469	2 026	59 794	2,5
5 a 9	1 244	8 285	6 186	86 737	2,0
10 a 19	1 135	15 828	13 732	216 651	2,2
20 a 29	498	11 813	10 847	181 652	2,4
30 a 49	401	15 116	14 496	264 206	2,6
50 a 99	341	24 015	23 460	483 731	2,9
100 a 249	259	40 951	40 539	1 069 551	3,7
250 a 499	109	38 853	38 690	1 194 303	4,3
500 e mais	170	401 260	401 060	19 565 175	7,0
Fabricação de outros equipamentos de transporte, exceto veículos automotores	1 455	106 236	104 136	4 200 876	5,8
Faixas de pessoal ocupado total					
0 a 4	661	1 257	408	10 126	2,3
5 a 9	238	1 575	1 190	17 138	2,0
10 a 19	199	2 697	2 379	40 781	2,4
20 a 29	81	1 963	1 822	30 381	2,4
30 a 49	80	3 023	2 910	54 042	2,5
50 a 99	77	5 596	5 466	104 842	2,9
100 a 249	55	8 451	8 368	236 872	4,4
250 a 499	30	9 853	9 807	267 035	3,5
500 e mais	34	71 821	71 786	3 439 659	7,0
Fabricação de móveis	25 196	311 021	273 493	3 980 149	2,1
Faixas de pessoal ocupado total					
0 a 4	14 210	28 610	10 415	137 870	1,6
5 a 9	5 002	32 955	24 551	283 761	1,7
10 a 19	3 045	41 509	35 856	451 125	1,8
20 a 29	1 144	26 913	24 730	319 651	1,9
30 a 49	819	31 092	29 755	390 682	1,9
50 a 99	543	37 027	36 132	499 713	2,0
100 a 249	294	43 732	43 218	644 213	2,2
250 a 499	99	33 708	33 490	616 828	2,7
500 e mais	40	35 475	35 346	636 306	2,7
Fabricação de produtos diversos	14 576	175 267	153 703	2 808 462	2,6
Faixas de pessoal ocupado total					
0 a 4	8 763	16 717	5 494	73 019	1,5
5 a 9	2 537	16 838	12 565	141 483	1,6
10 a 19	1 622	21 887	18 821	240 783	1,8
20 a 29	613	14 648	13 502	187 227	2,0
30 a 49	501	18 800	17 905	256 497	2,0
50 a 99	306	20 867	20 337	333 694	2,3
100 a 249	163	24 551	24 290	435 698	2,6
250 a 499	42	14 482	14 384	399 101	3,8
500 e mais	29	26 477	26 405	740 960	3,9

Tabela 3 - Empresas e outras organizações, pessoal ocupado total e assalariado em 31.12, salários e outras remunerações e salário médio mensal, segundo as divisões da classificação de atividades e as faixas de pessoal ocupado total - Brasil - 2011

(continuação)

Divisões da classificação de atividades e faixas de pessoal ocupado total	Empresas e outras organizações	Pessoal ocupado em 31.12		Salários e outras remunerações (1 000 R\$)	Salário médio mensal (salários mínimos)
		Total	Assalariado		
Manutenção, reparação e instalação de máquinas e equipamentos	27 079	225 811	186 915	4 552 826	3,6
Faixas de pessoal ocupado total					
0 a 4	20 194	35 642	8 860	161 888	2,0
5 a 9	3 417	22 182	16 225	240 863	2,2
10 a 19	1 753	23 533	20 383	346 541	2,5
20 a 29	632	15 040	13 866	273 356	2,8
30 a 49	515	19 582	18 718	363 635	3,0
50 a 99	336	23 335	22 755	462 787	3,1
100 a 249	140	20 237	20 003	443 548	3,4
250 a 499	56	19 774	19 675	620 861	5,1
500 e mais	36	46 486	46 430	1 639 347	5,2
Eletricidade e gás	2 079	133 811	130 099	9 215 622	10,2
Faixas de pessoal ocupado total					
0 a 4	1 352	1 971	280	18 995	7,2
5 a 9	222	1 461	788	38 305	6,8
10 a 19	184	2 472	1 882	80 052	6,4
20 a 29	72	1 693	1 466	59 554	5,9
30 a 49	74	2 910	2 721	118 373	6,2
50 a 99	66	4 603	4 494	274 238	8,6
100 a 249	42	6 421	6 329	326 141	7,3
250 a 499	14	4 827	4 791	270 315	8,3
500 e mais	53	107 453	107 348	8 029 648	10,8
Eletricidade, gás e outras utilidades	2 079	133 811	130 099	9 215 622	10,2
Faixas de pessoal ocupado total					
0 a 4	1 352	1 971	280	18 995	7,2
5 a 9	222	1 461	788	38 305	6,8
10 a 19	184	2 472	1 882	80 052	6,4
20 a 29	72	1 693	1 466	59 554	5,9
30 a 49	74	2 910	2 721	118 373	6,2
50 a 99	66	4 603	4 494	274 238	8,6
100 a 249	42	6 421	6 329	326 141	7,3
250 a 499	14	4 827	4 791	270 315	8,3
500 e mais	53	107 453	107 348	8 029 648	10,8
Água, esgoto, atividades de gestão de resíduos e descontaminação	9 731	384 838	371 728	9 041 065	3,5
Faixas de pessoal ocupado total					
0 a 4	5 960	10 823	3 497	52 628	1,7
5 a 9	1 494	9 672	7 279	93 759	1,8
10 a 19	981	13 266	11 528	161 913	2,0
20 a 29	342	8 236	7 767	111 593	2,1
30 a 49	329	12 570	12 121	195 973	2,3
50 a 99	260	18 030	17 710	320 621	2,6
100 a 249	171	26 802	26 626	563 043	3,0
250 a 499	72	24 711	24 618	549 473	3,3
500 e mais	122	260 728	260 582	6 992 061	3,9
Captação, tratamento e distribuição de água	1 128	126 241	125 300	5 226 257	5,9
Faixas de pessoal ocupado total					
0 a 4	490	762	300	4 587	2,1
5 a 9	148	970	794	11 207	2,1
10 a 19	152	2 135	1 990	37 239	2,7
20 a 29	57	1 347	1 325	25 549	2,7
30 a 49	73	2 743	2 721	56 261	2,9
50 a 99	82	5 685	5 664	133 922	3,4
100 a 249	57	9 681	9 668	249 695	3,7
250 a 499	33	11 231	11 193	314 588	4,1
500 e mais	36	91 687	91 645	4 393 209	6,8

Tabela 3 - Empresas e outras organizações, pessoal ocupado total e assalariado em 31.12, salários e outras remunerações e salário médio mensal, segundo as divisões da classificação de atividades e as faixas de pessoal ocupado total - Brasil - 2011

Divisões da classificação de atividades e faixas de pessoal ocupado total	Empresas e outras organizações	Pessoal ocupado em 31.12		Salários e outras remunerações (1 000 R\$)	Salário médio mensal (salários mínimos)
		Total	Assalariado		
(continuação)					
Esgoto e atividades relacionadas	1 333	17 291	15 512	294 957	3,0
Faixas de pessoal ocupado total					
0 a 4	926	1 685	520	8 074	1,9
5 a 9	195	1 242	945	12 964	2,0
10 a 19	94	1 260	1 105	15 897	2,1
20 a 29	37	874	816	13 885	2,6
30 a 49	38	x	x	x	x
50 a 99	22	x	x	x	x
100 a 249	13	x	x	x	x
250 a 499	3	1 008	1 003	38 904	5,3
500 e mais	5	x	x	x	x
Coleta, tratamento e disposição de resíduos; recuperação de materiais	7 139	239 791	229 608	3 479 622	2,2
Faixas de pessoal ocupado total					
0 a 4	4 443	8 201	2 638	39 533	1,6
5 a 9	1 137	7 369	5 475	64 205	1,6
10 a 19	729	9 796	8 377	107 833	1,9
20 a 29	244	5 927	5 545	70 565	1,9
30 a 49	217	8 340	7 972	110 858	2,0
50 a 99	154	10 633	10 373	154 476	2,2
100 a 249	99	14 911	14 762	234 813	2,3
250 a 499	36	12 472	12 422	195 981	2,3
500 e mais	80	162 142	162 044	2 501 359	2,3
Descontaminação e outros serviços de gestão de resíduos	131	1 515	1 308	40 229	3,7
Faixas de pessoal ocupado total					
0 a 4	101	175	39	435	1,5
5 a 9	14	91	65	5 384	4,6
10 a 19	6	75	56	944	2,2
20 a 29	4	88	81	1 593	3,4
30 a 49	1	x	x	x	x
50 a 99	2	x	x	x	x
100 a 249	2	x	x	x	x
250 a 499	-	-	-	-	-
500 e mais	1	x	x	x	x
Construção	198 942	3 199 570	2 898 196	54 037 319	2,8
Faixas de pessoal ocupado total					
0 a 4	131 266	233 761	55 572	1 242 516	1,9
5 a 9	27 429	180 036	128 373	1 658 981	1,8
10 a 19	17 691	238 603	205 512	2 703 938	1,9
20 a 29	6 929	165 915	153 747	2 031 672	2,0
30 a 49	6 085	231 122	221 182	3 121 171	2,1
50 a 99	4 897	337 350	329 419	4 870 336	2,2
100 a 249	2 956	449 954	444 806	7 165 047	2,4
250 a 499	1 001	341 483	339 634	6 130 448	2,7
500 e mais	688	1 021 346	1 019 951	25 113 211	4,1
Construção de edifícios	92 183	1 369 421	1 220 912	20 154 283	2,5
Faixas de pessoal ocupado total					
0 a 4	59 948	107 075	22 012	574 830	1,9
5 a 9	12 705	83 711	56 628	763 750	1,8
10 a 19	8 700	117 455	99 847	1 270 717	1,9
20 a 29	3 417	81 591	75 293	956 145	1,9
30 a 49	2 953	112 307	107 394	1 388 774	2,0
50 a 99	2 312	159 448	155 704	2 113 017	2,0
100 a 249	1 460	220 764	218 248	3 155 870	2,2
250 a 499	433	147 977	147 173	2 348 230	2,4
500 e mais	255	339 093	338 613	7 582 950	3,8

Tabela 3 - Empresas e outras organizações, pessoal ocupado total e assalariado em 31.12, salários e outras remunerações e salário médio mensal, segundo as divisões da classificação de atividades e as faixas de pessoal ocupado total - Brasil - 2011

Divisões da classificação de atividades e faixas de pessoal ocupado total	Empresas e outras organizações	Pessoal ocupado em 31.12		Salários e outras remunerações (1 000 R\$)	Salário médio mensal (salários mínimos)
		Total	Assalariado		
Obras de infraestrutura	20 387	987 418	955 616	23 145 394	3,7
Faixas de pessoal ocupado total					
0 a 4	11 767	21 374	5 134	171 647	2,2
5 a 9	2 695	17 785	13 000	194 507	2,0
10 a 19	1 985	26 931	23 263	377 754	2,2
20 a 29	844	20 373	18 858	297 084	2,2
30 a 49	833	31 626	30 209	596 810	2,5
50 a 99	896	62 414	60 894	1 187 065	2,5
100 a 249	686	108 422	107 128	2 157 360	2,8
250 a 499	358	122 994	122 306	2 610 188	3,0
500 e mais	323	575 499	574 824	15 552 979	4,5
Serviços especializados para construção	86 372	842 731	721 668	10 737 642	2,2
Faixas de pessoal ocupado total					
0 a 4	59 551	105 312	28 426	496 039	1,7
5 a 9	12 029	78 540	58 745	700 723	1,8
10 a 19	7 006	94 217	82 402	1 055 467	1,9
20 a 29	2 668	63 951	59 596	778 442	2,0
30 a 49	2 299	87 189	83 579	1 135 587	2,0
50 a 99	1 689	115 488	112 821	1 570 255	2,1
100 a 249	810	120 768	119 430	1 851 818	2,3
250 a 499	210	70 512	70 155	1 172 030	2,6
500 e mais	110	106 754	106 514	1 977 282	2,9
Comércio; reparação de veículos automotores e motocicletas	2 194 266	11 533 978	8 524 750	122 208 817	2,1
Faixas de pessoal ocupado total					
0 a 4	1 681 366	3 054 298	964 104	11 337 572	1,5
5 a 9	315 414	2 033 011	1 493 691	16 250 837	1,6
10 a 19	134 264	1 757 065	1 490 474	18 070 579	1,8
20 a 29	30 601	721 455	664 491	8 614 859	1,9
30 a 49	17 389	647 181	618 173	8 665 713	2,1
50 a 99	9 158	620 219	604 551	9 795 579	2,4
100 a 249	4 197	627 353	619 702	11 642 787	2,8
250 a 499	1 083	370 500	368 259	7 168 749	2,9
500 e mais	794	1 702 896	1 701 305	30 662 141	2,8
Comércio e reparação de veículos automotores e motocicletas	265 507	1 337 637	966 985	16 099 591	2,4
Faixas de pessoal ocupado total					
0 a 4	202 591	388 766	131 422	1 536 585	1,5
5 a 9	40 659	259 036	188 557	2 147 112	1,7
10 a 19	14 766	192 284	162 989	2 159 457	1,9
20 a 29	3 110	73 372	67 494	978 931	2,1
30 a 49	1 882	70 194	66 928	1 148 551	2,5
50 a 99	1 335	92 282	90 007	1 815 003	2,9
100 a 249	875	130 236	128 687	2 947 688	3,3
250 a 499	213	73 300	72 873	1 863 851	3,5
500 e mais	76	58 167	58 028	1 502 412	3,8
Comércio por atacado, exceto veículos automotores e motocicletas	257 650	1 890 077	1 498 200	32 525 548	3,1
Faixas de pessoal ocupado total					
0 a 4	197 752	347 242	69 658	1 167 026	1,9
5 a 9	29 306	191 504	136 246	1 928 392	2,0
10 a 19	16 571	220 578	185 936	2 972 831	2,3
20 a 29	5 262	125 328	115 617	2 085 898	2,6
30 a 49	3 961	149 480	142 995	2 785 080	2,9
50 a 99	2 802	193 226	188 533	4 096 340	3,2
100 a 249	1 427	215 973	213 467	5 163 292	3,6
250 a 499	350	117 815	117 215	2 990 593	3,7
500 e mais	219	328 931	328 533	9 336 096	4,3

(continuação)

Tabela 3 - Empresas e outras organizações, pessoal ocupado total e assalariado em 31.12, salários e outras remunerações e salário médio mensal, segundo as divisões da classificação de atividades e as faixas de pessoal ocupado total - Brasil - 2011

Divisões da classificação de atividades e faixas de pessoal ocupado total	Empresas e outras organizações	Pessoal ocupado em 31.12		Salários e outras remunerações (1 000 R\$)	Salário médio mensal (salários mínimos)
		Total	Assalariado		
(continuação)					
Comércio varejista	1 671 109	8 306 264	6 059 565	73 583 678	1,8
Faixas de pessoal ocupado total					
0 a 4	1 281 023	2 318 290	763 024	8 633 961	1,4
5 a 9	245 449	1 582 471	1 168 888	12 175 332	1,5
10 a 19	102 927	1 344 203	1 141 549	12 938 291	1,7
20 a 29	22 229	522 755	481 380	5 550 031	1,7
30 a 49	11 546	427 507	408 250	4 732 082	1,8
50 a 99	5 021	334 711	326 011	3 884 236	1,8
100 a 249	1 895	281 144	277 548	3 531 806	1,9
250 a 499	520	179 385	178 171	2 314 305	2,0
500 e mais	499	1 315 798	1 314 744	19 823 633	2,3
Transporte, armazenagem e correio	210 200	2 593 175	2 288 082	50 271 912	3,2
Faixas de pessoal ocupado total					
0 a 4	156 678	282 889	81 036	1 471 561	2,0
5 a 9	26 557	171 090	122 624	1 709 467	2,0
10 a 19	13 420	178 233	149 421	2 185 558	2,1
20 a 29	4 293	101 979	93 765	1 500 842	2,3
30 a 49	3 483	131 882	125 573	2 034 903	2,3
50 a 99	2 730	189 054	183 950	3 219 719	2,5
100 a 249	1 617	249 137	245 852	5 025 388	3,0
250 a 499	714	249 781	248 213	5 357 437	3,2
500 e mais	708	1 039 130	1 037 648	27 767 036	4,0
Transporte terrestre	167 474	1 796 417	1 557 760	29 086 192	2,7
Faixas de pessoal ocupado total					
0 a 4	128 451	229 366	64 822	1 131 883	1,9
5 a 9	19 837	127 506	91 917	1 279 327	2,0
10 a 19	9 712	128 931	108 596	1 553 865	2,1
20 a 29	2 982	70 874	65 454	961 979	2,1
30 a 49	2 446	92 599	88 260	1 361 767	2,2
50 a 99	1 863	128 822	125 363	2 110 380	2,4
100 a 249	1 121	172 752	170 317	3 072 513	2,6
250 a 499	528	185 033	183 809	3 476 086	2,8
500 e mais	534	660 534	659 222	14 138 391	3,2
Transporte aquaviário	1 566	38 882	36 583	1 825 045	7,1
Faixas de pessoal ocupado total					
0 a 4	937	1 643	519	62 554	6,7
5 a 9	241	1 564	1 181	30 111	3,3
10 a 19	155	2 045	1 725	39 351	3,2
20 a 29	57	1 369	1 251	31 744	3,5
30 a 49	48	1 743	1 648	41 956	3,7
50 a 99	48	3 316	3 191	102 304	4,7
100 a 249	50	8 313	8 215	404 936	7,2
250 a 499	13	4 439	4 421	304 180	10,4
500 e mais	17	14 450	14 432	807 911	8,2
Transporte aéreo	543	74 546	73 706	4 206 396	8,5
Faixas de pessoal ocupado total					
0 a 4	257	496	142	16 757	5,7
5 a 9	93	631	473	26 243	6,2
10 a 19	71	940	816	35 879	6,6
20 a 29	33	795	734	36 991	7,5
30 a 49	26	969	920	42 669	7,1
50 a 99	20	1 387	1 355	91 463	10,3
100 a 249	24	3 453	3 418	188 892	8,3
250 a 499	8	2 891	2 876	211 325	10,3
500 e mais	11	62 984	62 972	3 556 177	8,5

Tabela 3 - Empresas e outras organizações, pessoal ocupado total e assalariado em 31.12, salários e outras remunerações e salário médio mensal, segundo as divisões da classificação de atividades e as faixas de pessoal ocupado total - Brasil - 2011

Divisões da classificação de atividades e faixas de pessoal ocupado total	Empresas e outras organizações	Pessoal ocupado em 31.12		Salários e outras remunerações (1 000 R\$)	Salário médio mensal (salários mínimos)
		Total	Assalariado		
Armazenamento e atividades auxiliares dos transportes	28 897	474 276	427 467	10 512 121	3,7
Faixas de pessoal ocupado total					
0 a 4	19 294	37 830	11 812	211 095	2,0
5 a 9	4 596	29 641	20 238	285 032	2,0
10 a 19	2 275	30 260	24 387	410 863	2,4
20 a 29	808	19 187	17 256	366 768	2,9
30 a 49	672	25 561	24 188	479 159	2,8
50 a 99	600	41 812	40 641	780 719	2,8
100 a 249	353	54 579	53 976	1 249 639	3,6
250 a 499	161	56 158	55 851	1 352 884	3,9
500 e mais	138	179 248	179 118	5 375 963	4,5
Correio e outras atividades de entrega	11 720	209 054	192 566	4 642 158	3,5
Faixas de pessoal ocupado total					
0 a 4	7 739	13 554	3 741	49 271	1,4
5 a 9	1 790	11 748	8 815	88 754	1,4
10 a 19	1 207	16 057	13 897	145 600	1,5
20 a 29	413	9 754	9 070	103 362	1,6
30 a 49	291	11 010	10 557	109 352	1,5
50 a 99	199	13 717	13 400	134 854	1,5
100 a 249	69	10 040	9 926	109 408	1,7
250 a 499	4	1 260	1 256	12 963	1,4
500 e mais	8	121 914	121 904	3 888 594	4,7
Alojamento e alimentação	318 303	2 077 952	1 651 488	17 986 721	1,6
Faixas de pessoal ocupado total					
0 a 4	216 198	381 782	124 905	1 398 074	1,3
5 a 9	53 936	355 726	271 095	2 486 420	1,3
10 a 19	30 671	407 507	353 416	3 462 926	1,4
20 a 29	8 716	206 189	190 936	1 984 106	1,5
30 a 49	5 735	213 580	203 547	2 225 131	1,6
50 a 99	2 231	146 281	142 165	1 638 961	1,7
100 a 249	564	81 904	80 902	1 039 059	1,9
250 a 499	138	47 050	46 775	616 020	2,0
500 e mais	114	237 933	237 747	3 136 023	2,0
Alojamento	33 955	367 204	316 362	3 824 375	1,8
Faixas de pessoal ocupado total					
0 a 4	16 552	33 912	13 579	160 109	1,4
5 a 9	7 909	53 232	40 496	376 310	1,3
10 a 19	5 589	74 884	64 387	635 499	1,4
20 a 29	1 729	41 064	37 946	404 709	1,5
30 a 49	1 262	47 353	44 986	526 018	1,7
50 a 99	649	43 055	41 768	521 869	1,8
100 a 249	186	26 735	26 362	390 339	2,2
250 a 499	50	17 096	16 993	308 387	2,6
500 e mais	29	29 873	29 845	501 137	2,9
Alimentação	284 348	1 710 748	1 335 126	14 162 346	1,5
Faixas de pessoal ocupado total					
0 a 4	199 646	347 870	111 326	1 237 966	1,3
5 a 9	46 027	302 494	230 599	2 110 111	1,4
10 a 19	25 082	332 623	289 029	2 827 427	1,4
20 a 29	6 987	165 125	152 990	1 579 397	1,5
30 a 49	4 473	166 227	158 561	1 699 113	1,6
50 a 99	1 582	103 226	100 397	1 117 093	1,7
100 a 249	378	55 169	54 540	648 720	1,8
250 a 499	88	29 954	29 782	307 633	1,6
500 e mais	85	208 060	207 902	2 634 886	1,8

(continuação)

Tabela 3 - Empresas e outras organizações, pessoal ocupado total e assalariado em 31.12, salários e outras remunerações e salário médio mensal, segundo as divisões da classificação de atividades e as faixas de pessoal ocupado total - Brasil - 2011

Divisões da classificação de atividades e faixas de pessoal ocupado total	Empresas e outras organizações	Pessoal ocupado em 31.12		Salários e outras remunerações (1 000 R\$)	Salário médio mensal (salários mínimos)
		Total	Assalariado		
(continuação)					
Informação e comunicação	145 045	1 024 004	801 060	31 954 626	5,8
Faixas de pessoal ocupado total					
0 a 4	122 318	198 864	24 089	504 476	2,4
5 a 9	11 426	74 857	50 388	816 435	2,3
10 a 19	6 229	82 554	68 243	1 309 515	2,8
20 a 29	1 887	44 924	41 107	945 721	3,4
30 a 49	1 383	52 034	49 516	1 358 895	4,1
50 a 99	937	64 046	62 303	2 011 793	4,9
100 a 249	505	75 707	74 852	2 896 204	5,8
250 a 499	181	63 741	63 506	2 887 939	6,7
500 e mais	179	367 277	367 056	19 223 647	7,6
Edição e edição integrada à impressão	16 853	134 218	109 090	3 637 809	4,6
Faixas de pessoal ocupado total					
0 a 4	12 954	22 759	5 104	86 750	2,0
5 a 9	2 033	13 204	9 329	140 514	2,1
10 a 19	1 057	14 202	12 014	208 907	2,5
20 a 29	318	7 529	6 919	131 185	2,8
30 a 49	200	7 481	7 134	153 683	3,1
50 a 99	131	8 918	8 701	224 440	3,8
100 a 249	89	13 575	13 435	396 733	4,2
250 a 499	41	14 755	14 701	563 165	5,5
500 e mais	30	31 795	31 753	1 732 432	7,1
Atividades cinematográficas, produção de vídeos e de programas de televisão; gravação de som e edição de música	13 676	44 746	24 658	536 848	3,1
Faixas de pessoal ocupado total					
0 a 4	12 316	19 623	2 287	48 569	2,6
5 a 9	795	5 173	3 541	62 330	2,6
10 a 19	350	4 526	3 754	68 542	2,7
20 a 29	82	1 973	1 801	50 799	3,6
30 a 49	69	2 523	2 423	60 360	3,6
50 a 99	39	2 653	2 592	99 328	5,5
100 a 249	14	2 032	2 023	45 805	3,5
250 a 499	9	x	x	x	x
500 e mais	2	x	x	x	x
Atividades de rádio e de televisão	5 585	100 601	92 451	4 320 094	6,7
Faixas de pessoal ocupado total					
0 a 4	2 717	4 233	1 069	17 413	1,9
5 a 9	989	7 009	5 289	64 362	1,7
10 a 19	1 078	14 478	12 252	181 922	2,1
20 a 29	343	8 117	7 531	132 151	2,6
30 a 49	200	7 478	7 244	162 722	3,4
50 a 99	129	8 529	8 423	266 849	4,8
100 a 249	97	14 957	14 876	534 316	5,4
250 a 499	17	x	x	x	x
500 e mais	15	x	x	x	x
Telecomunicações	7 875	201 299	189 301	7 457 340	6,0
Faixas de pessoal ocupado total					
0 a 4	5 469	9 856	2 394	37 241	1,8
5 a 9	1 175	7 764	5 511	73 713	2,1
10 a 19	627	8 339	7 029	104 468	2,2
20 a 29	235	5 645	5 188	93 799	2,7
30 a 49	149	5 618	5 380	115 048	3,3
50 a 99	120	7 916	7 731	204 626	3,8
100 a 249	41	6 006	5 956	250 001	6,7
250 a 499	20	7 659	7 638	352 630	6,9
500 e mais	39	142 496	142 474	6 225 814	6,7

Tabela 3 - Empresas e outras organizações, pessoal ocupado total e assalariado em 31.12, salários e outras remunerações e salário médio mensal, segundo as divisões da classificação de atividades e as faixas de pessoal ocupado total - Brasil - 2011

(continuação)

Divisões da classificação de atividades e faixas de pessoal ocupado total	Empresas e outras organizações	Pessoal ocupado em 31.12		Salários e outras remunerações (1 000 R\$)	Salário médio mensal (salários mínimos)
		Total	Assalariado		
Atividades dos serviços de tecnologia da informação	71 223	399 536	286 225	12 586 188	6,5
Faixas de pessoal ocupado total					
0 a 4	63 021	100 423	7 632	211 593	3,1
5 a 9	3 982	25 802	15 733	312 389	2,9
10 a 19	2 139	28 284	22 445	566 228	3,8
20 a 29	683	16 300	14 758	444 245	4,5
30 a 49	603	22 865	21 585	731 074	5,2
50 a 99	425	29 680	28 655	1 068 806	5,8
100 a 249	228	33 836	33 314	1 413 152	6,6
250 a 499	73	25 197	25 077	1 246 316	7,6
500 e mais	69	117 149	117 026	6 592 385	8,2
Atividades de prestação de serviços de informação	29 833	143 604	99 335	3 416 345	4,9
Faixas de pessoal ocupado total					
0 a 4	25 841	41 970	5 603	102 911	2,1
5 a 9	2 452	15 905	10 985	163 127	2,1
10 a 19	978	12 725	10 749	179 447	2,5
20 a 29	226	5 360	4 910	93 543	2,9
30 a 49	162	6 069	5 750	136 007	3,4
50 a 99	93	6 350	6 201	147 744	3,7
100 a 249	36	5 301	5 248	256 197	7,1
250 a 499	21	7 387	7 366	360 817	7,5
500 e mais	24	42 537	42 523	1 976 554	6,6
Atividades financeiras, de seguros e serviços relacionados	71 218	1 018 288	910 354	48 772 878	7,7
Faixas de pessoal ocupado total					
0 a 4	59 740	89 584	14 446	397 991	3,2
5 a 9	6 258	39 228	21 220	482 064	3,3
10 a 19	2 485	32 046	23 371	711 060	4,4
20 a 29	744	17 826	16 208	642 735	5,8
30 a 49	699	26 790	25 285	1 016 583	5,9
50 a 99	617	43 148	41 595	1 946 783	6,9
100 a 249	392	59 403	58 550	3 081 336	7,6
250 a 499	133	44 964	44 711	2 659 753	8,6
500 e mais	150	665 299	664 968	37 834 573	8,2
Atividades de serviços financeiros	37 769	684 700	633 398	38 581 894	8,7
Faixas de pessoal ocupado total					
0 a 4	32 756	39 561	4 853	191 142	4,6
5 a 9	2 711	16 901	7 477	243 791	4,6
10 a 19	1 111	14 066	9 568	327 708	5,0
20 a 29	294	7 042	6 460	266 889	6,1
30 a 49	314	12 026	11 379	449 778	5,8
50 a 99	291	20 285	19 494	978 098	7,4
100 a 249	183	27 235	26 825	1 671 119	9,0
250 a 499	54	17 376	17 288	1 405 215	11,7
500 e mais	55	530 208	530 054	33 048 154	9,0
Seguros, resseguros, previdência complementar e planos de saúde	3 457	158 908	153 025	5 365 063	5,1
Faixas de pessoal ocupado total					
0 a 4	2 301	4 075	988	33 088	3,6
5 a 9	347	2 229	1 550	39 908	3,8
10 a 19	193	2 637	2 080	64 065	4,2
20 a 29	90	2 175	1 964	52 011	3,8
30 a 49	124	4 746	4 441	144 508	4,7
50 a 99	168	12 040	11 620	367 980	4,6
100 a 249	119	18 589	18 257	592 625	4,7
250 a 499	56	19 790	19 644	825 469	6,0
500 e mais	59	92 627	92 481	3 245 407	5,1

Tabela 3 - Empresas e outras organizações, pessoal ocupado total e assalariado em 31.12, salários e outras remunerações e salário médio mensal, segundo as divisões da classificação de atividades e as faixas de pessoal ocupado total - Brasil - 2011

Divisões da classificação de atividades e faixas de pessoal ocupado total	Empresas e outras organizações	Pessoal ocupado em 31.12		Salários e outras remunerações (1 000 R\$)	Salário médio mensal (salários mínimos)
		Total	Assalariado		
(continuação)					
Atividades auxiliares dos serviços financeiros, seguros, previdência complementar e planos de saúde	29 992	174 680	123 931	4 825 921	5,8
Faixas de pessoal ocupado total					
0 a 4	24 683	45 948	8 605	173 760	2,4
5 a 9	3 200	20 098	12 193	198 365	2,4
10 a 19	1 181	15 343	11 723	319 287	3,9
20 a 29	360	8 609	7 784	323 835	6,1
30 a 49	261	10 018	9 465	422 297	6,7
50 a 99	158	10 823	10 481	600 704	8,7
100 a 249	90	13 579	13 468	817 591	8,9
250 a 499	23	7 798	7 779	429 068	8,2
500 e mais	36	42 464	42 433	1 541 012	5,8
Atividades imobiliárias	51 028	213 833	122 600	2 376 677	2,9
Faixas de pessoal ocupado total					
0 a 4	41 355	75 727	13 130	204 058	2,0
5 a 9	6 279	39 464	20 888	306 587	2,1
10 a 19	2 189	28 302	20 961	323 307	2,3
20 a 29	469	11 141	9 989	199 392	2,9
30 a 49	381	14 333	13 536	286 328	3,2
50 a 99	229	15 598	15 108	342 320	3,4
100 a 249	100	14 783	14 568	361 839	3,8
250 a 499	17	5 379	5 327	172 035	4,7
500 e mais	9	9 106	9 093	180 811	3,9
Atividades imobiliárias	51 028	213 833	122 600	2 376 677	2,9
Faixas de pessoal ocupado total					
0 a 4	41 355	75 727	13 130	204 058	2,0
5 a 9	6 279	39 464	20 888	306 587	2,1
10 a 19	2 189	28 302	20 961	323 307	2,3
20 a 29	469	11 141	9 989	199 392	2,9
30 a 49	381	14 333	13 536	286 328	3,2
50 a 99	229	15 598	15 108	342 320	3,4
100 a 249	100	14 783	14 568	361 839	3,8
250 a 499	17	5 379	5 327	172 035	4,7
500 e mais	9	9 106	9 093	180 811	3,9
Atividades profissionais, científicas e técnicas	242 617	1 265 829	881 391	25 429 575	4,3
Faixas de pessoal ocupado total					
0 a 4	197 471	348 443	63 989	1 112 372	2,1
5 a 9	26 177	168 625	113 808	1 739 399	2,2
10 a 19	11 659	153 280	125 512	2 277 764	2,7
20 a 29	3 046	72 330	65 392	1 445 715	3,3
30 a 49	2 068	77 770	72 797	1 891 831	3,8
50 a 99	1 253	85 169	82 064	2 376 808	4,4
100 a 249	601	90 405	88 823	2 999 241	5,3
250 a 499	179	62 600	62 145	2 678 177	6,5
500 e mais	163	207 207	206 861	8 908 268	6,8
Atividades jurídicas, de contabilidade e de auditoria	76 021	443 760	318 624	6 252 910	2,9
Faixas de pessoal ocupado total					
0 a 4	50 574	105 822	34 907	484 444	1,8
5 a 9	15 462	100 095	70 299	902 101	1,9
10 a 19	6 946	91 093	75 291	1 187 365	2,3
20 a 29	1 552	36 749	32 966	640 338	2,9
30 a 49	922	34 481	31 940	716 455	3,4
50 a 99	404	26 824	25 391	645 077	4,0
100 a 249	120	17 429	16 810	525 010	5,8
250 a 499	19	6 988	6 864	222 174	4,7
500 e mais	22	24 279	24 156	929 946	6,1

Tabela 3 - Empresas e outras organizações, pessoal ocupado total e assalariado em 31.12, salários e outras remunerações e salário médio mensal, segundo as divisões da classificação de atividades e as faixas de pessoal ocupado total - Brasil - 2011

Divisões da classificação de atividades e faixas de pessoal ocupado total	Empresas e outras organizações	Pessoal ocupado em 31.12		Salários e outras remunerações (1 000 R\$)	Salário médio mensal (salários mínimos)
		Total	Assalariado		
(continuação)					
Atividades de sedes de empresas e de consultoria em gestão empresarial	42 836	144 321	75 684	3 078 782	6,3
Faixas de pessoal ocupado total					
0 a 4	39 600	64 124	5 085	152 439	3,5
5 a 9	1 978	12 430	6 718	190 076	4,2
10 a 19	695	8 938	6 368	220 679	5,2
20 a 29	184	4 369	3 895	151 517	6,1
30 a 49	134	4 988	4 687	202 925	6,4
50 a 99	128	8 764	8 475	394 302	7,9
100 a 249	80	11 919	11 743	443 917	5,5
250 a 499	19	6 404	6 380	414 783	11,0
500 e mais	18	22 385	22 333	908 142	6,9
Serviços de arquitetura e engenharia; testes e análises técnicas	52 657	344 559	259 037	8 281 527	4,8
Faixas de pessoal ocupado total					
0 a 4	44 713	76 491	8 805	214 801	2,6
5 a 9	3 754	24 295	15 657	305 170	2,7
10 a 19	2 011	26 910	22 312	470 537	3,1
20 a 29	721	17 171	15 692	362 853	3,5
30 a 49	590	22 397	21 119	562 487	3,7
50 a 99	445	30 910	30 013	819 124	4,2
100 a 249	267	40 454	39 876	1 234 772	4,8
250 a 499	86	29 725	29 476	1 003 871	5,1
500 e mais	70	76 206	76 087	3 307 912	6,8
Pesquisa e desenvolvimento científico	1 838	45 977	43 314	2 871 970	8,9
Faixas de pessoal ocupado total					
0 a 4	1 467	2 294	359	12 862	3,6
5 a 9	147	947	575	17 594	4,4
10 a 19	78	1 043	843	28 916	4,8
20 a 29	30	704	659	23 847	5,2
30 a 49	29	1 087	1 040	42 097	4,6
50 a 99	35	2 313	2 281	101 005	3,5
100 a 249	29	4 468	4 443	190 656	6,0
250 a 499	11	4 120	4 115	261 512	9,2
500 e mais	12	29 001	28 999	2 193 480	10,6
Publicidade e pesquisa de mercado	29 880	142 582	98 734	2 427 150	3,9
Faixas de pessoal ocupado total					
0 a 4	25 953	41 792	5 940	113 712	2,3
5 a 9	2 144	13 827	9 377	159 437	2,5
10 a 19	974	12 909	10 853	205 110	2,8
20 a 29	316	7 583	6 998	174 839	3,8
30 a 49	237	8 855	8 388	240 590	4,3
50 a 99	148	10 209	9 943	290 557	4,5
100 a 249	61	9 331	9 223	363 164	6,2
250 a 499	26	9 043	9 009	408 255	7,0
500 e mais	21	29 033	29 003	471 485	3,0
Outras atividades profissionais, científicas e técnicas	36 145	135 250	81 590	2 462 851	4,4
Faixas de pessoal ocupado total					
0 a 4	32 392	52 714	7 533	120 221	2,0
5 a 9	2 344	14 881	9 800	150 485	2,2
10 a 19	859	11 210	8 950	153 330	2,6
20 a 29	231	5 459	4 926	89 109	2,8
30 a 49	151	5 774	5 451	124 668	3,4
50 a 99	86	5 785	5 618	118 432	3,3
100 a 249	44	6 804	6 728	241 722	5,0
250 a 499	18	6 320	6 301	367 582	8,0
500 e mais	20	26 303	26 283	1 097 302	6,3

Tabela 3 - Empresas e outras organizações, pessoal ocupado total e assalariado em 31.12, salários e outras remunerações e salário médio mensal, segundo as divisões da classificação de atividades e as faixas de pessoal ocupado total - Brasil - 2011

Divisões da classificação de atividades e faixas de pessoal ocupado total	Empresas e outras organizações	Pessoal ocupado em 31.12		Salários e outras remunerações (1 000 R\$)	Salário médio mensal (salários mínimos)
		Total	Assalariado		
(continuação)					
Atividades veterinárias	3 240	9 380	4 408	54 385	1,8
Faixas de pessoal ocupado total					
0 a 4	2 772	5 206	1 360	13 892	1,4
5 a 9	348	2 150	1 382	14 535	1,6
10 a 19	96	1 177	895	11 828	1,9
20 a 29	12	295	256	3 212	2,0
30 a 49	5	188	172	2 608	2,2
50 a 99	7	364	343	8 310	3,7
100 a 249	-	-	-	-	-
250 a 499	-	-	-	-	-
500 e mais	-	-	-	-	-
Atividades administrativas e serviços complementares	411 245	4 585 967	4 064 165	56 604 404	2,0
Faixas de pessoal ocupado total					
0 a 4	295 290	480 511	197 552	2 995 786	1,9
5 a 9	68 313	431 615	346 030	4 790 174	2,0
10 a 19	29 185	372 701	249 114	3 508 445	2,0
20 a 29	5 820	137 753	127 101	1 906 127	2,1
30 a 49	4 672	177 643	170 838	2 483 712	2,1
50 a 99	3 565	248 414	243 064	3 379 161	2,0
100 a 249	2 393	367 839	364 242	4 831 800	2,0
250 a 499	947	331 350	329 818	4 529 782	2,0
500 e mais	1 060	2 038 141	2 036 406	28 179 416	2,1
Aluguéis não imobiliários e gestão de ativos intangíveis não financeiros	44 548	283 923	218 695	4 202 970	2,8
Faixas de pessoal ocupado total					
0 a 4	33 233	61 289	17 284	247 324	1,8
5 a 9	6 176	39 990	28 506	381 077	1,9
10 a 19	2 944	39 062	33 067	499 433	2,2
20 a 29	923	21 940	20 245	318 845	2,3
30 a 49	640	24 365	23 355	405 673	2,6
50 a 99	394	26 302	25 654	467 686	2,7
100 a 249	168	24 801	24 537	500 458	3,3
250 a 499	46	15 849	15 767	436 868	4,0
500 e mais	24	30 325	30 280	945 607	4,8
Seleção, agenciamento e locação de mão de obra	9 034	754 402	740 590	11 131 612	2,2
Faixas de pessoal ocupado total					
0 a 4	4 932	8 555	1 774	78 379	2,1
5 a 9	891	5 882	4 255	75 128	1,9
10 a 19	694	9 497	8 164	139 858	1,8
20 a 29	369	8 927	8 330	165 854	2,1
30 a 49	474	18 264	17 510	280 095	1,9
50 a 99	520	37 918	37 103	515 597	1,9
100 a 249	569	90 464	89 536	1 132 777	1,7
250 a 499	279	99 637	99 194	1 314 491	1,9
500 e mais	306	475 258	474 724	7 429 434	2,5
Agências de viagens, operadores turísticos e serviços de reservas	19 496	103 496	71 813	1 416 924	2,9
Faixas de pessoal ocupado total					
0 a 4	14 633	28 910	7 936	111 229	1,8
5 a 9	3 018	19 158	12 723	177 397	2,1
10 a 19	1 160	15 208	12 416	217 928	2,5
20 a 29	305	7 079	6 318	126 579	2,9
30 a 49	197	7 421	7 027	131 624	2,8
50 a 99	119	8 363	8 137	181 030	3,4
100 a 249	41	6 394	6 318	155 797	3,7
250 a 499	15	5 436	5 416	135.757,4	4
500 e mais	8	5 527	5 522	179 582	5,2

Tabela 3 - Empresas e outras organizações, pessoal ocupado total e assalariado em 31.12, salários e outras remunerações e salário médio mensal, segundo as divisões da classificação de atividades e as faixas de pessoal ocupado total - Brasil - 2011

Divisões da classificação de atividades e faixas de pessoal ocupado total	Empresas e outras organizações	Pessoal ocupado em 31.12		Salários e outras remunerações (1 000 R\$)	Salário médio mensal (salários mínimos)
		Total	Assalariado		
(continuação)					
Atividades de vigilância, segurança e investigação	8 584	664 230	651 782	10 003 377	2,3
Faixas de pessoal ocupado total					
0 a 4	4 716	8 265	2 061	50 525	1,7
5 a 9	1 013	6 717	5 013	52 443	1,5
10 a 19	894	12 250	10 734	146 910	1,7
20 a 29	406	9 672	9 031	116 076	1,8
30 a 49	388	14 763	14 156	175 207	1,8
50 a 99	374	26 212	25 639	374 547	2,2
100 a 249	332	52 210	51 750	731 182	2,1
250 a 499	193	66 863	66 546	967 600	2,2
500 e mais	268	467 278	466 852	7 388 887	2,3
Serviços para edifícios e atividades paisagísticas	177 802	1 647 977	1 477 099	17 159 692	1,7
Faixas de pessoal ocupado total					
0 a 4	114 981	162 605	127 183	1 880 283	1,9
5 a 9	38 983	242 508	214 315	3 123 042	2,1
10 a 19	16 906	211 285	114 109	1 501 274	1,9
20 a 29	2 246	52 989	49 060	627 359	1,8
30 a 49	1 759	66 744	64 690	817 220	1,8
50 a 99	1 412	98 638	96 788	1 075 150	1,6
100 a 249	899	136 695	135 435	1 421 897	1,6
250 a 499	301	104 648	104 183	1 074 578	1,5
500 e mais	315	571 865	571 336	5 638 888	1,5
Serviços de escritório, de apoio administrativo e outros serviços prestados às empresas	151 781	1 131 939	904 186	12 689 829	2,0
Faixas de pessoal ocupado total					
0 a 4	122 795	210 887	41 314	628 047	1,7
5 a 9	18 232	117 360	81 218	981 087	1,7
10 a 19	6 587	85 399	70 624	1 003 042	2,1
20 a 29	1 571	37 146	34 117	551 415	2,4
30 a 49	1 214	46 086	44 100	673 893	2,2
50 a 99	746	50 981	49 743	765 151	2,3
100 a 249	384	57 275	56 666	889 689	2,4
250 a 499	113	38 917	38 712	600 487	2,4
500 e mais	139	487 888	487 692	6 597 018	2,0
Administração pública, defesa e seguridade social	17 630	7 698 132	7 697 141	249 924 814	4,5
Faixas de pessoal ocupado total					
0 a 4	5 506	7 084	6 416	184 662	3,0
5 a 9	1 876	12 188	12 090	251 246	2,8
10 a 19	1 083	14 717	14 588	321 536	3,0
20 a 29	538	12 783	12 774	309 917	3,4
30 a 49	641	24 638	24 625	693 841	3,9
50 a 99	760	54 814	54 787	1 549 315	3,9
100 a 249	2 316	409 032	408 990	8 265 541	2,8
250 a 499	2 020	714 125	714 124	15 099 476	2,9
500 e mais	2 890	6 448 751	6 448 747	223 249 280	4,8
Administração pública, defesa e seguridade social	17 630	7 698 132	7 697 141	249 924 814	4,5
Faixas de pessoal ocupado total					
0 a 4	5 506	7 084	6 416	184 662	3,0
5 a 9	1 876	12 188	12 090	251 246	2,8
10 a 19	1 083	14 717	14 588	321 536	3,0
20 a 29	538	12 783	12 774	309 917	3,4
30 a 49	641	24 638	24 625	693 841	3,9
50 a 99	760	54 814	54 787	1 549 315	3,9
100 a 249	2 316	409 032	408 990	8 265 541	2,8
250 a 499	2 020	714 125	714 124	15 099 476	2,9
500 e mais	2 890	6 448 751	6 448 747	223 249 280	4,8

Tabela 3 - Empresas e outras organizações, pessoal ocupado total e assalariado em 31.12, salários e outras remunerações e salário médio mensal, segundo as divisões da classificação de atividades e as faixas de pessoal ocupado total - Brasil - 2011

Divisões da classificação de atividades e faixas de pessoal ocupado total	Empresas e outras organizações	Pessoal ocupado em 31.12		Salários e outras remunerações (1 000 R\$)	Salário médio mensal (salários mínimos)
		Total	Assalariado		
(continuação)					
Educação	118 787	2 724 899	2 570 041	74 617 730	3,9
Faixas de pessoal ocupado total					
0 a 4	76 573	95 486	25 010	328 640	1,5
5 a 9	16 443	110 247	79 689	799 663	1,4
10 a 19	12 650	170 437	143 822	1 527 951	1,5
20 a 29	4 992	119 327	109 390	1 265 282	1,6
30 a 49	4 285	162 045	153 291	2 047 245	1,9
50 a 99	2 261	150 076	145 000	2 371 144	2,3
100 a 249	872	131 720	129 701	2 950 109	3,2
250 a 499	306	106 768	106 025	3 153 098	4,1
500 e mais	405	1 678 793	1 678 113	60 174 599	4,7
Educação	118 787	2 724 899	2 570 041	74 617 730	3,9
Faixas de pessoal ocupado total					
0 a 4	76 573	95 486	25 010	328 640	1,5
5 a 9	16 443	110 247	79 689	799 663	1,4
10 a 19	12 650	170 437	143 822	1 527 951	1,5
20 a 29	4 992	119 327	109 390	1 265 282	1,6
30 a 49	4 285	162 045	153 291	2 047 245	1,9
50 a 99	2 261	150 076	145 000	2 371 144	2,3
100 a 249	872	131 720	129 701	2 950 109	3,2
250 a 499	306	106 768	106 025	3 153 098	4,1
500 e mais	405	1 678 793	1 678 113	60 174 599	4,7
Saúde humana e serviços sociais	139 518	2 207 416	1 950 564	42 712 994	3,1
Faixas de pessoal ocupado total					
0 a 4	101 545	197 103	51 177	636 412	1,6
5 a 9	20 086	128 312	75 489	853 815	1,6
10 a 19	9 274	121 136	87 867	1 138 241	1,9
20 a 29	2 708	64 427	56 123	770 490	2,0
30 a 49	2 156	81 535	75 075	1 105 339	2,1
50 a 99	1 671	115 500	110 512	1 720 602	2,2
100 a 249	1 060	164 074	161 148	2 558 417	2,3
250 a 499	483	171 878	170 768	2 966 206	2,5
500 e mais	535	1 163 451	1 162 405	30 963 471	3,9
Atividades de atenção à saúde humana	127 502	1 981 153	1 733 701	38 641 629	3,2
Faixas de pessoal ocupado total					
0 a 4	93 830	189 569	48 036	588 788	1,6
5 a 9	18 635	118 464	67 460	761 989	1,6
10 a 19	7 918	102 725	71 142	944 788	1,9
20 a 29	2 184	51 961	44 192	621 838	2,0
30 a 49	1 738	65 750	59 701	893 086	2,1
50 a 99	1 404	97 434	92 734	1 450 283	2,2
100 a 249	901	139 755	136 955	2 176 053	2,3
250 a 499	420	150 505	149 464	2 603 924	2,5
500 e mais	472	1 064 990	1 064 017	28 600 881	3,9
Atividades de atenção à saúde humana integradas com assistência social, prestadas em residências coletivas e particulares	7 759	87 575	80 615	1 194 848	2,1
Faixas de pessoal ocupado total					
0 a 4	4 760	5 291	2 077	27 543	1,5
5 a 9	1 057	7 245	5 881	59 329	1,5
10 a 19	1 021	13 885	12 563	134 708	1,6
20 a 29	377	8 975	8 537	98 592	1,7
30 a 49	280	10 511	10 211	132 952	1,8
50 a 99	159	10 806	10 580	154 888	2,0
100 a 249	73	10 845	10 786	174 587	2,3
250 a 499	16	5 389	5 366	82 523	2,2
500 e mais	16	14 628	14 614	329 725	3,3

Tabela 3 - Empresas e outras organizações, pessoal ocupado total e assalariado em 31.12, salários e outras remunerações e salário médio mensal, segundo as divisões da classificação de atividades e as faixas de pessoal ocupado total - Brasil - 2011

Divisões da classificação de atividades e faixas de pessoal ocupado total	Empresas e outras organizações	Pessoal ocupado em 31.12		Salários e outras remunerações (1 000 R\$)	Salário médio mensal (salários mínimos)
		Total	Assalariado		
Serviços de assistência social sem alojamento	4 257	138 688	136 248	2 876 517	3,0
Faixas de pessoal ocupado total					
0 a 4	2 955	2 243	1 064	20 081	2,1
5 a 9	394	2 603	2 148	32 497	1,9
10 a 19	335	4 526	4 162	58 745	1,9
20 a 29	147	3 491	3 394	50 060	2,0
30 a 49	138	5 274	5 163	79 302	2,1
50 a 99	108	7 260	7 198	115 431	2,2
100 a 249	86	13 474	13 407	207 777	2,2
250 a 499	47	15 984	15 938	279 759	2,5
500 e mais	47	83 833	83 774	2 032 865	3,5
Artes, cultura, esporte e recreação	64 924	297 247	218 655	4 413 119	2,9
Faixas de pessoal ocupado total					
0 a 4	53 493	74 989	19 042	223 094	1,5
5 a 9	6 053	39 268	28 010	296 154	1,5
10 a 19	3 212	41 449	32 958	356 702	1,6
20 a 29	910	21 654	20 291	238 418	1,7
30 a 49	637	23 866	23 018	301 627	1,9
50 a 99	354	24 049	23 657	399 746	2,5
100 a 249	185	26 806	26 599	589 366	3,3
250 a 499	54	18 894	18 825	1 013 442	8,0
500 e mais	26	26 272	26 255	994 570	6,2
Atividades artísticas, criativas e de espetáculos	17 152	43 120	18 962	312 541	2,9
Faixas de pessoal ocupado total					
0 a 4	15 871	23 655	2 601	39 076	1,9
5 a 9	845	5 382	3 380	49 872	2,1
10 a 19	287	3 585	2 748	43 366	2,4
20 a 29	79	1 913	1 765	29 953	2,5
30 a 49	38	1 387	1 311	25 606	2,9
50 a 99	16	934	918	16 029	2,6
100 a 249	11	1 838	1 823	45 951	4,7
250 a 499	3	x	x	x	x
500 e mais	2	x	x	x	x
Atividades ligadas ao patrimônio cultural e ambiental	1 099	11 402	10 367	465 441	6,4
Faixas de pessoal ocupado total					
0 a 4	931	888	252	4 245	2,0
5 a 9	68	447	308	4 973	2,4
10 a 19	44	535	349	6 336	2,5
20 a 29	11	x	x	x	x
30 a 49	15	x	x	x	x
50 a 99	12	x	x	x	x
100 a 249	11	1 711	1 709	64 796	5,8
250 a 499	4	1 274	1 264	67 723	7,5
500 e mais	3	x	x	x	x

Tabela 3 - Empresas e outras organizações, pessoal ocupado total e assalariado em 31.12, salários e outras remunerações e salário médio mensal, segundo as divisões da classificação de atividades e as faixas de pessoal ocupado total - Brasil - 2011

Divisões da classificação de atividades e faixas de pessoal ocupado total	Empresas e outras organizações	Pessoal ocupado em 31.12		Salários e outras remunerações (1 000 R\$)	Salário médio mensal (salários mínimos)
		Total	Assalariado		
Atividades de exploração de jogos de azar e apostas	536	1 907	1 233	18 341	2,1
Faixas de pessoal ocupado total					
0 a 4	455	707	186	1 821	1,3
5 a 9	66	428	303	3 148	1,3
10 a 19	9	107	88	942	1,5
20 a 29	2	x	x	x	x
30 a 49	2	x	x	x	x
50 a 99	1	x	x	x	x
100 a 249	-	-	-	-	-
250 a 499	1	x	x	x	x
500 e mais	-	-	-	-	-
Atividades esportivas e de recreação e lazer	46 137	240 818	188 093	3 616 795	2,8
Faixas de pessoal ocupado total					
0 a 4	36 236	49 739	16 003	177 952	1,4
5 a 9	5 074	33 011	24 019	238 160	1,4
10 a 19	2 872	37 222	29 773	306 058	1,5
20 a 29	818	19 432	18 240	202 641	1,6
30 a 49	582	21 849	21 116	261 394	1,8
50 a 99	325	22 268	21 901	353 400	2,4
100 a 249	163	23 257	23 067	478 619	3,0
250 a 499	46	16 260	16 201	897 905	8,3
500 e mais	21	17 780	17 773	700 666	5,8
Outras atividades de serviços	387 190	1 528 219	1 212 020	20 923 908	2,4
Faixas de pessoal ocupado total					
0 a 4	335 673	304 667	104 342	1 419 604	1,7
5 a 9	26 623	171 191	123 630	1 606 459	1,9
10 a 19	15 371	192 909	137 218	1 981 035	2,0
20 a 29	3 593	85 171	80 560	1 240 952	2,2
30 a 49	2 671	100 224	96 949	1 550 563	2,3
50 a 99	1 785	121 766	119 331	2 059 064	2,5
100 a 249	926	139 818	138 447	2 625 231	2,7
250 a 499	303	102 485	101 948	1 828 560	2,6
500 e mais	245	309 988	309 595	6 612 440	3,1
Atividades de organizações associativas	266 326	1 044 826	893 938	16 949 777	2,7
Faixas de pessoal ocupado total					
0 a 4	237 856	138 828	60 711	930 252	1,9
5 a 9	12 346	79 495	57 309	930 904	2,2
10 a 19	9 629	117 536	73 942	1 259 608	2,3
20 a 29	2 182	51 941	50 096	878 953	2,4
30 a 49	1 708	64 587	63 048	1 107 885	2,5
50 a 99	1 302	89 833	88 250	1 659 542	2,7
100 a 249	795	121 839	120 689	2 381 966	2,8
250 a 499	279	94 365	93 860	1 724 765	2,6
500 e mais	229	286 402	286 033	6 075 903	3,1

(continuação)

Tabela 3 - Empresas e outras organizações, pessoal ocupado total e assalariado em 31.12, salários e outras remunerações e salário médio mensal, segundo as divisões da classificação de atividades e as faixas de pessoal ocupado total - Brasil - 2011

Divisões da classificação de atividades e faixas de pessoal ocupado total	Empresas e outras organizações	Pessoal ocupado em 31.12		Salários e outras remunerações (1 000 R\$)	Salário médio mensal (salários mínimos)
		Total	Assalariado		
(conclusão)					
Reparação e manutenção de equipamentos de informática e comunicação e de objetos pessoais e domésticos	54 120	198 812	124 051	1 896 458	2,2
Faixas de pessoal ocupado total					
0 a 4	45 581	78 114	18 877	235 526	1,6
5 a 9	5 468	34 804	25 103	295 305	1,7
10 a 19	1 897	24 969	21 181	303 336	2,1
20 a 29	539	12 783	11 804	168 513	2,1
30 a 49	382	14 191	13 545	212 020	2,3
50 a 99	180	11 906	11 590	183 345	2,4
100 a 249	57	7 736	7 663	130 310	2,7
250 a 499	8	2 640	2 624	35 304	2,7
500 e mais	8	11 669	11 664	332 800	4,5
Outras atividades de serviços pessoais	66 744	284 581	194 031	2 077 673	1,5
Faixas de pessoal ocupado total					
0 a 4	52 236	87 725	24 754	253 826	1,3
5 a 9	8 809	56 892	41 218	380 250	1,4
10 a 19	3 845	50 404	42 095	418 091	1,4
20 a 29	872	20 447	18 660	193 486	1,5
30 a 49	581	21 446	20 356	230 658	1,6
50 a 99	303	20 027	19 491	216 177	1,6
100 a 249	74	10 243	10 095	112 954	1,6
250 a 499	16	5 480	5 464	68 491	1,8
500 e mais	8	11 917	11 898	203 738	2,5
Organismos internacionais e outras instituições extraterritoriais	242	2 077	1 993	96 749	6,8
Faixas de pessoal ocupado total					
0 a 4	120	233	186	6 683	5,1
5 a 9	60	386	366	11 531	4,5
10 a 19	37	488	474	19 136	5,7
20 a 29	13	318	315	19 192	8,4
30 a 49	7	259	259	14 566	7,9
50 a 99	4	x	x	x	x
100 a 249	1	x	x	x	x
250 a 499	-	-	-	-	-
500 e mais	-	-	-	-	-
Organismos internacionais e outras instituições extraterritoriais	242	2 077	1 993	96 749	6,8
Faixas de pessoal ocupado total					
0 a 4	120	233	186	6 683	5,1
5 a 9	60	386	366	11 531	4,5
10 a 19	37	488	474	19 136	5,7
20 a 29	13	318	315	19 192	8,4
30 a 49	7	259	259	14 566	7,9
50 a 99	4	x	x	x	x
100 a 249	1	x	x	x	x
250 a 499	-	-	-	-	-
500 e mais	-	-	-	-	-

Fonte: IBGE, Diretoria de Pesquisas, Cadastro Central de Empresas 2011.

Nota: Valor médio anual do salário mínimo = R\$ 544,23.

**Tabela 4 - Empresas e outras organizações, por períodos de ano de fundação, segundo as seções da classificação de atividades e as faixas de pessoal ocupado total
Brasil - 2011**

Seções da classificação de atividades e faixas de pessoal ocupado total	Empresas e outras organizações											
	Total	Ano de fundação										
		Até 1966	1967 a 1970	1971 a 1980	1981 a 1990	1991 a 1995	1996 a 2000	2001 a 2005	2006 a 2008	2009	2010	2011
Total	5 129 205	25 871	30 472	150 300	471 808	487 728	756 586	991 727	912 214	411 631	451 020	439 848
Agricultura, pecuária, produção florestal, pesca e aquicultura	100 414	275	328	1 544	4 144	2 761	4 394	6 517	56 066	7 712	8 179	8 494
Indústrias extrativas	10 279	182	131	750	1 443	1 043	1 747	1 903	1 402	538	583	557
Indústrias de transformação	435 547	5 129	3 378	15 667	47 917	46 992	66 555	81 406	67 905	30 800	36 340	33 458
Eletricidade e gás	2 079	55	37	48	37	39	188	398	530	186	279	282
Água, esgoto, atividades de gestão de resíduos e descontaminação	9731	18	115	226	484	607	1413	2216	1861	821	1016	954
Construção	198 942	703	674	5 117	14 308	13 697	23 048	30 482	34 002	19 580	26 775	30 556
Comércio; reparação de veículos automotores e motocicletas	2 194 266	11 273	10 509	56 088	201 240	214 646	321 800	444 727	388 236	177 782	190 961	177 004
Transporte, armazenagem e correio	210 200	761	712	3 331	11 332	13 366	27 397	46 360	41 493	18 633	22 811	24 004
Alojamento e alimentação	318 303	2 194	1 427	8 858	28 355	28 020	40 068	57 285	57 144	30 351	32 711	31 890
Informação e comunicação	145 045	515	384	1 615	7 029	9 562	21 138	34 693	29 294	12 247	14 089	14 479
Atividades financeiras, de seguros e serviços relacionados	71 218	372	393	1 475	4 608	5 792	11 526	16 167	13 831	5 365	6 112	5 577
Atividades imobiliárias	51 028	946	624	3 042	5 434	3 740	4 881	7 181	9 227	4 419	5 561	5 973
Atividades profissionais, científicas e técnicas	242 617	484	669	4 593	18 861	18 394	32 356	49 599	45 930	23 282	23 924	24 525
Atividades administrativas e serviços complementares	411 245	637	957	5 268	51 026	61 200	64 705	76 236	58 709	27 899	31 733	32 875
Administração pública, defesa e seguridade social	17 630	126	241	4 848	3 038	2 944	2 773	1 839	798	394	281	348
Educação	118 787	271	789	5 195	7 928	10 411	24 692	21 941	17 830	11 907	9 296	8 527
Saúde humana e serviços sociais	139 518	519	1 837	4 482	10 857	12 916	23 686	29 415	23 876	10 404	11 020	10 506
Artes, cultura, esporte e recreação	64 924	238	1 128	4 113	7 127	5 022	7 507	11 731	11 685	5 244	5 532	5 597
Outras atividades de serviços	387 190	1 105	6 134	24 020	46 624	36 562	76 673	71 596	52 375	24 057	23 810	24 234
Organismos internacionais e outras instituições extraterritoriais	242	68	5	20	16	14	39	35	20	10	7	8
Faixas de pessoal ocupado total												
0 a 4	3 818 390	10 550	13 764	87 198	309 613	334 785	536 156	719 770	707 061	331 370	374 391	393 732
5 a 9	700 442	4 753	5 298	23 844	81 293	78 327	113 908	147 211	118 187	48 849	48 081	30 691
10 a 19	350 480	3 683	4 113	15 941	44 170	42 867	61 375	74 434	54 233	20 249	18 682	10 733
20 a 29	97 648	1 435	1 572	5 639	13 272	11 947	17 449	20 421	14 069	4 957	4 565	2 322
30 a 49	70 499	1 298	1 512	4 731	9 824	8 750	12 443	14 631	9 677	3 361	2 925	1 347
50 a 99	45 775	1 246	1 514	3 882	6 642	5 649	8 044	9 071	5 532	1 859	1 642	694
100 a 249	25 842	1 175	1 284	3 453	4 004	3 318	4 419	4 193	2 473	748	540	235
250 a 499	9 912	726	639	2 316	1 518	1 097	1 554	1 171	581	140	120	50
500 e mais	10 217	1 005	776	3 296	1 472	988	1 238	825	401	98	74	44

Tabela 5 - Empresas e outras organizações, pessoal ocupado total e assalariado em 31.12 e salário médio mensal, segundo as classes da classificação de atividades, organizadas em ordem decrescente de pessoal ocupado total Brasil - 2011

(continua)

Classes da classificação de atividades	Empresas e outras organizações	Pessoal ocupado em 31.12			Salário médio mensal (salários mínimos)	
		Total	Participação relativa	Participação acumulada		Assalariado
Total	5 129 205	52 173 093	100,0	100,0	45 184 019	3,3
Administração pública em geral	15 053	6 426 871	12,3	12,3	6 426 257	3,7
Restaurantes e outros estabelecimentos de serviços de alimentação e bebidas	257 849	1 403 951	2,7	15,0	1 063 248	1,5
Construção de edifícios	66 833	1 240 125	2,4	17,4	1 134 592	2,5
Atividades de atendimento hospitalar	10 389	1 181 224	2,3	19,7	1 158 975	3,6
Comércio varejista de mercadorias em geral, com predominância de produtos alimentícios - hipermercados e supermercados	34 107	1 116 983	2,1	21,8	1 069 805	1,8
Comércio varejista de artigos do vestuário e acessórios	245 770	993 346	1,9	23,7	672 057	1,7
Ensino médio	4 226	984 276	1,9	25,6	977 851	3,2
Transporte rodoviário de carga	122 419	955 668	1,8	27,4	780 042	2,6
Comércio varejista de ferragens, madeira e materiais de construção	160 132	828 445	1,6	29,0	603 485	1,8
Limpeza em prédios e em domicílios	7 542	755 019	1,4	30,4	743 952	1,4
Condomínios prediais	155 951	671 934	1,3	31,7	532 087	2,1
Confecção de peças do vestuário, exceto roupas íntimas	61 214	656 134	1,3	33,0	567 863	1,6
Comércio varejista de outros produtos novos não especificados anteriormente	178 411	616 642	1,2	34,2	371 733	1,7
Comércio de peças e acessórios para veículos automotores	125 491	582 800	1,1	35,3	405 404	2,0
Comércio varejista de mercadorias em geral, com predominância de produtos alimentícios - minimercados, mercearias e armazéns	203 224	559 405	1,1	36,4	322 100	1,4
Atividades de vigilância e segurança privada	4 755	537 453	1,0	37,4	530 629	2,2
Locação de mão de obra temporária	4 864	504 051	1,0	38,4	496 537	1,9
Segurança e ordem pública	185	498 006	1,0	39,3	497 955	6,4
Comércio varejista de produtos farmacêuticos para uso humano e veterinário	73 389	489 944	0,9	40,3	380 914	2,1
Transporte rodoviário coletivo de passageiros, com itinerário fixo, municipal e em região metropolitana	11 415	486 115	0,9	41,2	469 937	2,3
Atividades de associações de defesa de direitos sociais	113 026	426 838	0,8	42,0	362 826	2,6
Atividades de teleatendimento	2 429	414 707	0,8	42,8	411 193	1,7
Bancos múltiplos, com carteira comercial	132	405 445	0,8	43,6	405 202	8,5
Ensino fundamental	22 618	396 924	0,8	44,3	371 224	3,0
Fabricação de açúcar em bruto	300	377 145	0,7	45,1	376 543	2,8
Comércio varejista de combustíveis para veículos automotores	33 644	376 545	0,7	45,8	318 409	1,9
Educação superior - graduação e pós-graduação	1 073	368 165	0,7	46,5	366 131	7,0
Comércio varejista de produtos de padaria, laticínio, doces, balas e semelhantes	66 445	361 042	0,7	47,2	271 281	1,4
Hotéis e similares	28 875	343 208	0,7	47,8	299 423	1,8
Comércio a varejo e por atacado de veículos automotores	30 184	323 501	0,6	48,5	277 918	3,3
Abate de suínos, aves e outros pequenos animais	1 151	323 154	0,6	49,1	321 310	2,4
Comércio varejista especializado de móveis, colchoaria e artigos de iluminação	52 182	316 528	0,6	49,7	239 629	1,9
Atividades de serviços prestados principalmente às empresas não especificadas anteriormente	65 044	305 549	0,6	50,3	203 272	2,6
Justiça	310	298 187	0,6	50,8	298 125	14,6
Manutenção e reparação de veículos automotores	80 191	297 804	0,6	51,4	189 303	1,8
Serviços de <i>catering</i> , bufê e outros serviços de comida preparada	21 916	293 906	0,6	52,0	264 367	1,7
Atividades de contabilidade, consultoria e auditoria contábil e tributária	44 943	279 113	0,5	52,5	206 066	2,5
Defesa	265	278 639	0,5	53,0	278 634	6,6
Atividades de atenção ambulatorial executadas por médicos e odontólogos	62 536	267 347	0,5	53,6	149 905	2,2
Comércio varejista de calçados e artigos de viagem	39 021	264 331	0,5	54,1	210 594	1,7
Atividades de ensino não especificadas anteriormente	35 502	257 424	0,5	54,6	201 567	2,6
Serviços especializados para construção não especificados anteriormente	19 833	256 153	0,5	55,0	229 057	2,1
Comércio varejista especializado de eletrodomésticos e equipamentos de áudio e vídeo	24 325	255 077	0,5	55,5	221 132	2,3
Educação superior - graduação	1 226	229 470	0,4	56,0	227 254	6,1
Fabricação de móveis com predominância de madeira	21 503	229 374	0,4	56,4	197 621	2,0
Serviços de engenharia	29 670	226 041	0,4	56,8	177 379	5,2
Obras para geração e distribuição de energia elétrica e para telecomunicações	2 797	219 273	0,4	57,3	214 976	3,5
Construção de rodovias e ferrovias	2 578	216 346	0,4	57,7	212 014	3,6
Atividades de serviços de complementação diagnóstica e terapêutica	20 152	209 546	0,4	58,1	163 384	2,3

Tabela 5 - Empresas e outras organizações, pessoal ocupado total e assalariado em 31.12 e salário médio mensal, segundo as classes da classificação de atividades, organizadas em ordem decrescente de pessoal ocupado total Brasil - 2011

Classes da classificação de atividades	Empresas e outras organizações	Pessoal ocupado em 31.12			Salário médio mensal (salários mínimos)	
		Total	Participação relativa	Participação acumulada		Assalariado
Atividades de organizações religiosas	46 916	204 440	0,4	58,5	178 125	2,3
Comércio varejista especializado de tecidos e artigos de cama, mesa e banho	58 549	203 108	0,4	58,9	129 111	1,5
Coleta de resíduos não perigosos	3 128	193 739	0,4	59,2	189 273	2,1
Fabricação de calçados de couro	9 270	189 199	0,4	59,6	176 515	1,6
Comércio varejista de livros, jornais, revistas e papelaria	50 207	189 040	0,4	60,0	119 769	1,7
Atividades associativas não especificadas anteriormente	54 869	183 061	0,4	60,3	153 443	3,1
Obras de acabamento	25 542	176 871	0,3	60,7	141 950	1,8
Fabricação de artefatos de material plástico não especificados anteriormente	8 841	176 476	0,3	61,0	162 317	2,7
Comércio varejista de mercadorias em geral, sem predominância de produtos alimentícios	19 251	176 399	0,3	61,3	151 730	2,2
Seleção e agenciamento de mão de obra	3 194	162 748	0,3	61,6	157 906	3,3
Obras de engenharia civil não especificadas anteriormente	6 684	162 004	0,3	62,0	151 359	3,0
Fabricação de produtos cerâmicos não refratários para uso estrutural na construção	7 692	160 586	0,3	62,3	148 857	1,9
Comércio varejista especializado de equipamentos e suprimentos de informática	48 612	159 898	0,3	62,6	90 659	1,9
Educação infantil - pré-escola	15 629	156 967	0,3	62,9	132 953	1,7
Fabricação de artefatos de concreto, cimento, fibrocimento, gesso e materiais semelhantes	12 720	156 541	0,3	63,2	137 353	2,4
Comércio varejista de produtos alimentícios em geral ou especializado em produtos alimentícios não especificados anteriormente; produtos do fumo	45 165	154 511	0,3	63,5	95 173	1,5
Fabricação de produtos de panificação	18 814	151 734	0,3	63,8	126 298	1,8
Transporte rodoviário coletivo de passageiros, com itinerário fixo, intermunicipal, interestadual e internacional	3 833	147 192	0,3	64,0	141 628	2,5
Montagem de instalações industriais e de estruturas metálicas	3 614	146 972	0,3	64,3	141 595	5,2
Atividades de consultoria em gestão empresarial	42 836	144 321	0,3	64,6	75 684	6,3
Serviços de assistência social sem alojamento	4 257	138 688	0,3	64,9	136 248	3,0
Serviços combinados para apoio a edifícios, exceto condomínios prediais	4 131	138 255	0,3	65,1	132 338	1,5
Comércio varejista de cosméticos, produtos de perfumaria e de higiene pessoal	34 038	136 840	0,3	65,4	90 420	1,9
Atividades de cobrança e informações cadastrais	15 423	135 667	0,3	65,6	111 788	2,3
Cabeleireiros e outras atividades de tratamento de beleza	37 642	134 878	0,3	65,9	85 213	1,4
Instalações elétricas	15 780	132 955	0,3	66,2	111 020	2,3
Atividades de Correio	1 333	130 557	0,3	66,4	128 245	4,5
Incorporação de empreendimentos imobiliários	25 350	129 296	0,2	66,7	86 320	3,2
Fabricação de peças e acessórios para veículos automotores não especificados anteriormente	1 869	128 810	0,2	66,9	125 952	4,4
Atividades jurídicas, exceto cartórios	24 173	128 657	0,2	67,2	81 284	3,9
Abate de reses, exceto suínos	1 567	127 782	0,2	67,4	125 262	2,3
Captação, tratamento e distribuição de água	1 128	126 241	0,2	67,6	125 300	5,9
Atividades de organizações sindicais	16 916	126 129	0,2	67,9	116 509	2,0
Fabricação de embalagens de material plástico	3 970	124 680	0,2	68,1	118 319	2,8
Manutenção e reparação de máquinas e equipamentos da indústria mecânica	13 592	119 651	0,2	68,3	100 039	3,7
Comércio varejista de artigos recreativos e esportivos	32 762	119 519	0,2	68,6	76 818	1,8
Atividades de apoio à gestão de saúde	1 249	119 514	0,2	68,8	117 681	2,5
Comércio atacadista de produtos alimentícios em geral	9 403	118 531	0,2	69,0	104 748	1,9
Comércio por atacado e a varejo de motocicletas, peças e acessórios	23 270	117 705	0,2	69,3	87 041	2,1
Desenvolvimento de programas de computador sob encomenda	22 554	116 852	0,2	69,5	80 234	5,1
Serviços combinados de escritório e apoio administrativo	25 692	108 998	0,2	69,7	72 113	2,3
Comércio atacadista de mercadorias em geral, com predominância de produtos alimentícios	2 406	108 354	0,2	69,9	104 678	2,2
Confecção de roupas íntimas	9 410	107 847	0,2	70,1	94 675	1,5
Comércio varejista de carnes e pescados - açougues e peixarias	33 228	106 410	0,2	70,3	65 184	1,6
Atividades de profissionais da área de saúde, exceto médicos e odontólogos	24 700	105 486	0,2	70,5	61 269	2,6
Desdobramento de madeira	9 668	101 216	0,2	70,7	87 091	1,8
Fabricação de automóveis, camionetas e utilitários	66	101 088	0,2	70,9	100 987	10,6
Tratamento de dados, provedores de serviços de aplicação e serviços de hospedagem na Internet	16 940	100 637	0,2	71,1	75 464	5,1
Comércio varejista especializado de equipamentos de telefonia e comunicação	20 587	98 148	0,2	71,3	67 164	1,7
Comércio atacadista de equipamentos e artigos de uso pessoal e doméstico não especificados anteriormente	13 061	98 098	0,2	71,5	78 146	2,9
Fabricação de álcool	306	96 520	0,2	71,7	95 915	2,7

(continuação)

Tabela 5 - Empresas e outras organizações, pessoal ocupado total e assalariado em 31.12 e salário médio mensal, segundo as classes da classificação de atividades, organizadas em ordem decrescente de pessoal ocupado total Brasil - 2011

Classes da classificação de atividades	Empresas e outras organizações	Pessoal ocupado em 31.12				Salário médio mensal (salários mínimos)
		Total	Participação relativa	Participação acumulada	Assalariado	
Comércio varejista de bebidas	42 676	96 480	0,2	71,8	45 101	1,5
Comércio varejista de artigos de uso doméstico não especificados anteriormente	24 321	95 942	0,2	72,0	62 835	1,7
Planos de saúde	1 182	95 817	0,2	72,2	93 415	3,7
Agências de viagens	17 417	93 993	0,2	72,4	65 349	2,9
Fabricação de produtos de metal não especificados anteriormente	6 348	93 969	0,2	72,6	83 959	3,0
Atividades profissionais, científicas e técnicas não especificadas anteriormente	23 750	93 557	0,2	72,7	57 263	5,4
Atividades relacionadas à organização do transporte de carga	4 324	92 997	0,2	72,9	85 631	3,5
Comércio varejista de artigos de óptica	22 762	92 194	0,2	73,1	59 123	1,7
Suporte técnico, manutenção e outros serviços em tecnologia da informação	21 457	91 906	0,2	73,3	60 410	4,9
Transporte rodoviário coletivo de passageiros, sob regime de fretamento, e outros transportes rodoviários não especificados anteriormente	13 779	91 810	0,2	73,5	72 121	2,4
Atividades de atenção à saúde humana não especificadas anteriormente	8 025	91 468	0,2	73,6	76 809	3,3
Fotocópias, preparação de documentos e outros serviços especializados de apoio administrativo	25 165	91 403	0,2	73,8	55 482	1,9
Comércio atacadista de bebidas	5 588	91 193	0,2	74,0	82 842	2,6
Obras de urbanização - ruas, praças e calçadas	2 858	91 104	0,2	74,2	86 829	2,7
Atividades imobiliárias de imóveis próprios	26 605	91 057	0,2	74,3	41 158	3,2
Fabricação de medicamentos para uso humano	484	90 807	0,2	74,5	90 041	7,8
Fornecimento e gestão de recursos humanos para terceiros	976	87 603	0,2	74,7	86 147	2,3
Cultivo de cana-de-açúcar	7 360	86 745	0,2	74,8	77 971	2,5
Fabricação de estruturas metálicas	4 086	86 363	0,2	75,0	80 057	3,0
Reparação e manutenção de computadores e de equipamentos periféricos	22 648	86 168	0,2	75,2	54 166	2,8
Clubes sociais, esportivos e similares	11 479	86 059	0,2	75,3	78 314	4,1
Obras de terraplenagem	7 799	85 504	0,2	75,5	74 104	2,6
Caixas econômicas	2	x	x	x	x	x
Comércio varejista de gás liquefeito de petróleo (GLP)	26 116	82 987	0,2	75,8	48 659	2,0
Armazenamento	2 849	82 943	0,2	76,0	77 984	3,3
Regulação das atividades de saúde, educação, serviços culturais e outros serviços sociais	740	81 919	0,2	76,1	81 757	5,7
Extração de pedra, areia e argila	7 714	81 262	0,2	76,3	68 212	2,5
Fabricação de calçados de material sintético	848	79 342	0,2	76,4	78 153	1,6
Atividades de malote e de entrega	10 387	78 497	0,2	76,6	64 321	1,6
Atividades de condicionamento físico	15 089	78 220	0,1	76,7	55 869	1,4
Fabricação de esquadrias de metal	11 640	78 055	0,1	76,9	61 700	2,0
Serviços de usinagem, solda, tratamento e revestimento em metais	7 440	77 691	0,1	77,0	66 121	2,9
Criação de bovinos	29 572	77 442	0,1	77,2	41 083	2,1
Estacionamento de veículos	10 693	77 272	0,1	77,3	59 674	1,7
Consultoria em tecnologia da informação	16 337	77 130	0,1	77,5	49 990	7,4
Impressão de materiais para outros usos	11 641	76 627	0,1	77,6	59 301	2,3
Fabricação de laticínios	3 032	76 418	0,1	77,8	71 808	2,8
Outras atividades de telecomunicações	5 195	76 266	0,1	77,9	68 212	4,1
Comércio atacadista de hortifrutigranjeiros	8 765	75 486	0,1	78,1	62 709	1,9
Comércio varejista de material elétrico	16 185	74 951	0,1	78,2	51 662	2,0
Fabricação de refrigerantes e de outras bebidas não alcoólicas	640	74 910	0,1	78,4	73 890	3,4
Desenvolvimento e licenciamento de programas de computador customizáveis	4 419	74 874	0,1	78,5	67 348	9,2
Fabricação de cabines, carrocerias e reboques para veículos automotores	1 785	74 325	0,1	78,6	71 594	3,5
Atividades de transporte de valores	86	73 324	0,1	78,8	73 198	3,1
Fabricação de geradores, transformadores e motores elétricos	658	73 283	0,1	78,9	72 243	5,8
Aluguel de máquinas e equipamentos para construção sem operador	7 239	72 778	0,1	79,1	61 838	2,9
Corretores e agentes de seguros, de planos de previdência complementar e de saúde	19 150	72 743	0,1	79,2	39 365	3,6
Intermediação na compra, venda e aluguel de imóveis	17 064	72 729	0,1	79,3	43 656	2,8
Instalações hidráulicas, de sistemas de ventilação e refrigeração	8 374	71 722	0,1	79,5	59 865	2,4
Distribuição de energia elétrica	176	71 446	0,1	79,6	71 146	7,9
Fabricação de material elétrico e eletrônico para veículos automotores, exceto baterias	367	70 347	0,1	79,8	69 821	4,5
Construção de obras de arte especiais	453	69 030	0,1	79,9	68 354	5,1
Ensino de idiomas	8 132	68 947	0,1	80,0	55 789	2,1
Fabricação de produtos alimentícios não especificados anteriormente	4 798	68 453	0,1	80,1	61 178	2,5
Comércio varejista de hortifrutigranjeiros	17 432	68 439	0,1	80,3	47 200	1,6

(continuação)

Tabela 5 - Empresas e outras organizações, pessoal ocupado total e assalariado em 31.12 e salário médio mensal, segundo as classes da classificação de atividades, organizadas em ordem decrescente de pessoal ocupado total Brasil - 2011

Classes da classificação de atividades	Empresas e outras organizações	Pessoal ocupado em 31.12				Salário médio mensal (salários mínimos)
		Total	Participação relativa	Participação acumulada	Assalariado	
Atividades de publicidade não especificadas anteriormente	13 596	68 274	0,1	80,4	49 310	2,3
Aluguel de máquinas e equipamentos não especificados anteriormente	7 694	68 133	0,1	80,5	56 511	3,2
Tecelagem de fios de algodão	553	65 513	0,1	80,7	64 567	2,6
Representantes comerciais e agentes do comércio de mercadorias em geral não especializado	34 668	64 676	0,1	80,8	11 079	2,6
Lavanderias, tinturarias e toalheiros	6 107	64 243	0,1	80,9	54 750	1,6
Comércio atacadista de mercadorias em geral, sem predominância de alimentos ou de insumos agropecuários	4 080	64 175	0,1	81,0	57 736	2,6
Comércio atacadista de animais vivos, alimentos para animais e matérias-primas agrícolas, exceto café e soja	6 899	63 312	0,1	81,2	52 804	2,4
Transporte aéreo de passageiros regular	90	63 272	0,1	81,3	63 142	8,3
Comércio atacadista de produtos farmacêuticos para uso humano e veterinário	3 392	62 918	0,1	81,4	57 634	4,0
Holdings de instituições não financeiras	15 519	61 908	0,1	81,5	34 214	8,1
Produção florestal - florestas plantadas	5 255	61 652	0,1	81,6	53 555	1,8
Fabricação de máquinas e equipamentos de uso geral não especificados anteriormente	3 290	61 419	0,1	81,8	55 972	4,5
Fabricação de produtos derivados do cacau, de chocolates e confeitos	1 060	61 373	0,1	81,9	59 772	5,0
Extração de minério de ferro	197	61 103	0,1	82,0	60 734	8,2
Atividades técnicas relacionadas à arquitetura e engenharia	12 417	60 125	0,1	82,1	40 387	3,8
Atividades de organização de eventos, exceto culturais e esportivos	17 207	60 001	0,1	82,2	35 908	2,5
Atividades auxiliares dos transportes terrestres não especificadas anteriormente	5 994	59 508	0,1	82,3	50 308	4,4
Fabricação de produtos do refino de petróleo	36	x	x	x	x	x
Locação de automóveis sem condutor	9 862	58 455	0,1	82,6	43 597	2,8
Seguridade social obrigatória	923	58 313	0,1	82,7	58 282	9,5
Reparação e manutenção de equipamentos eletroeletrônicos de uso pessoal e doméstico	15 087	57 904	0,1	82,8	36 797	1,8
Educação infantil - creche	6 292	57 410	0,1	82,9	49 873	1,7
Comércio varejista de vidros	13 839	57 394	0,1	83,0	39 040	1,6
Fabricação de produtos de trefilados de metal	2 433	57 380	0,1	83,1	53 356	3,8
Comércio atacadista de resíduos e sucatas	7 807	57 307	0,1	83,2	46 184	2,0
Comércio atacadista especializado de materiais de construção não especificados anteriormente e de materiais de construção em geral	6 157	57 275	0,1	83,3	47 612	2,2
Fabricação de peças e acessórios para o sistema motor de veículos automotores	357	56 895	0,1	83,4	56 298	5,1
Fabricação de máquinas e equipamentos para a agricultura e pecuária, exceto para irrigação	1 656	55 470	0,1	83,5	52 747	3,9
Aparelhamento e outros trabalhos em pedras	6 029	55 371	0,1	83,7	45 863	1,9
Fabricação de artigos de serralheria, exceto esquadrias	7 779	54 140	0,1	83,8	43 746	2,3
Telecomunicações por fio	1 676	54 057	0,1	83,9	51 513	8,0
Agências de publicidade	12 260	53 564	0,1	84,0	34 676	5,7
Construção de redes de abastecimento de água, coleta de esgoto e construções correlatas	1 046	53 021	0,1	84,1	51 380	2,6
Atividades de monitoramento de sistemas de segurança	3 540	52 981	0,1	84,2	47 791	2,3
Atividades de televisão aberta	1 012	52 942	0,1	84,3	51 698	9,0
Comércio atacadista especializado em produtos alimentícios não especificados anteriormente	6 156	52 812	0,1	84,4	44 089	3,1
Atividades de apoio à educação	15 464	52 614	0,1	84,5	47 696	4,0
Fabricação de artefatos de borracha não especificados anteriormente	1 711	52 469	0,1	84,6	49 571	3,2
Comércio varejista de joias e relógios	12 245	51 334	0,1	84,7	34 138	1,9
Fabricação de produtos diversos não especificados anteriormente	5 398	51 232	0,1	84,8	43 502	2,6
Fabricação de cosméticos, produtos de perfumaria e de higiene pessoal	1 819	50 875	0,1	84,9	48 018	3,4
Fabricação de madeira laminada e de chapas de madeira compensada, prensada e aglomerada	1 316	50 684	0,1	85,0	48 561	3,0
Demais classes	774 253	7 845 956	15,0	100	6 765 874	4,2

Fonte: IBGE, Diretoria de Pesquisas, Cadastro Central de Empresas 2011.

Nota: Valor médio anual do salário mínimo = R\$ 544,23.

Tabela 6 - Empresas, pessoal ocupado total em 31.12 e indicadores de concentração econômica do pessoal ocupado total das maiores empresas na Indústria, Comércio e Serviços, segundo os grupos da classificação de atividades - Brasil - 2011

(continua)

Grupos da classificação de atividades	Empresas	Pessoal ocupado total em 31.12	Indicadores de concentração econômica do pessoal ocupado total das (%)		
			4 maiores empresas	8 maiores empresas	12 maiores empresas
Indústrias extrativas	10 268	225 928	24,6	27,7	30,4
Extração de carvão mineral	63	5 586	55,8	89,7	96,9
Extração de carvão mineral	63	5 586	55,8	89,7	96,9
Extração de petróleo e gás natural	140	3 177	48,6	67,9	77,7
Extração de petróleo e gás natural	140	3 177	48,6	67,9	77,7
Extração de minerais metálicos	772	80 881	66,5	73,6	79,0
Extração de minério de ferro	197	61 103	87,5	91,9	93,8
Extração de minerais metálicos não ferrosos	575	19 778	30,6	50,5	60,9
Extração de minerais não metálicos	8 937	101 553	3,5	6,1	8,0
Extração de pedra, areia e argila	7 706	81 228	3,5	5,4	7,1
Extração de outros minerais não metálicos	1 231	20 325	15,3	26,1	32,4
Atividades de apoio à extração de minerais	356	34 731	24,9	41,8	54,6
Atividades de apoio à extração de petróleo e gás natural	210	32 476	26,6	44,7	58,4
Atividades de apoio à extração de minerais, exceto petróleo e gás natural	146	2 255	56,4	68,7	74,7
Indústrias de transformação	435 347	8 865 244	2,4	3,6	4,5
Fabricação de produtos alimentícios	54 251	1 720 741	10,5	15,1	18,2
Abate e fabricação de produtos de carne	4 303	487 967	37,1	45,5	50,3
Preservação do pescado e fabricação de produtos do pescado	429	15 043	25,7	39,3	49,3
Fabricação de conservas de frutas, legumes e outros vegetais	2 724	105 035	32,9	40,5	45,7
Fabricação de óleos e gorduras vegetais e animais	377	43 694	44,1	61,9	70,4
Laticínios	7 551	131 687	9,1	13,9	17,8
Moagem, fabricação de produtos amiláceos e de alimentos para animais	5 325	134 009	15,8	20,8	24,9
Fabricação e refino de açúcar	359	392 723	19,3	30,1	37,7
Torrefação e moagem de café	1 689	24 855	27,6	40,4	46,1
Fabricação de outros produtos alimentícios	31 494	385 728	9,4	14,3	17,5
Fabricação de bebidas	3 831	157 413	26,5	36,3	43,3
Fabricação de bebidas alcoólicas	2 455	64 760	51,5	60,8	64,6
Fabricação de bebidas não alcoólicas	1 376	92 653	24,6	37,6	47,5
Fabricação de produtos do fumo	237	18 348	68,6	80,4	85,9
Processamento industrial do fumo	41	5 008	63,9	86,9	94,8
Fabricação de produtos do fumo	196	13 340	84,8	89,2	91,9
Fabricação de produtos têxteis	14 029	323 315	7,6	10,6	13,0
Preparação e fiação de fibras têxteis	998	45 381	16,3	25,7	32,1
Tecelagem, exceto malha	1 161	95 673	25,8	35,5	42,0
Fabricação de tecidos de malha	942	29 031	18,1	28,6	37,1
Acabamentos em fios, tecidos e artefatos têxteis	3 554	46 822	3,9	7,1	9,9
Fabricação de artefatos têxteis, exceto vestuário	7 374	106 408	5,8	10,1	13,0
Confecção de artigos do vestuário e acessórios	80 236	850 259	4,6	6,2	7,1
Confecção de artigos do vestuário e acessórios	77 198	822 103	4,7	6,1	7,0
Fabricação de artigos de malharia e tricotagem	3 038	28 156	30,8	34,2	36,4
Preparação de couros e fabricação de artefatos de couro, artigos para viagem e calçados	18 579	453 759	14,8	23,3	26,6
Curtimento e outras preparações de couro	858	35 014	15,3	24,8	31,8
Fabricação de artigos para viagem e de artefatos diversos de couro	3 944	33 768	7,7	10,4	12,6
Fabricação de calçados	12 085	351 707	19,1	30,0	34,3
Fabricação de partes para calçados, de qualquer material	1 692	33 270	4,5	8,0	10,6
Fabricação de produtos de madeira	21 261	244 278	5,8	7,8	9,5
Desdobramento de madeira	9 666	101 214	3,2	5,3	6,8
Fabricação de produtos de madeira, cortiça e material trançado, exceto móveis	11 595	143 064	9,8	13,3	16,3
Fabricação de celulose, papel e produtos de papel	5 277	196 830	10,9	16,0	19,5
Fabricação de celulose e outras pastas para a fabricação de papel	66	9 515	64,7	87,3	93,1
Fabricação de papel, cartolina e papel-cartão	298	41 764	43,4	52,0	58,2
Fabricação de embalagens de papel, cartolina, papel-cartão e papelão ondulado	2 233	76 266	13,0	20,4	25,5
Fabricação de produtos diversos de papel, cartolina, papel-cartão e papelão ondulado	2 680	69 285	12,1	18,7	23,7

Tabela 6 - Empresas, pessoal ocupado total em 31.12 e indicadores de concentração econômica do pessoal ocupado total das maiores empresas na Indústria, Comércio e Serviços, segundo os grupos da classificação de atividades - Brasil - 2011

(continuação)

Grupos da classificação de atividades	Empresas	Pessoal ocupado total em 31.12	Indicadores de concentração econômica do pessoal ocupado total das (%)		
			4 maiores empresas	8 maiores empresas	12 maiores empresas
Impressão e reprodução de gravações	24 273	162 071	6,4	8,9	10,8
Atividade de impressão	13 943	114 160	8,4	11,5	13,7
Serviços de pré-impressão e acabamentos gráficos	9 895	42 417	2,3	3,7	4,8
Reprodução de materiais gravados em qualquer suporte	435	5 494	71,8	77,6	80,1
Fabricação de coque, de produtos derivados do petróleo e de biocombustíveis	622	169 840	42,9	48,8	53,8
Coquearias	11	505	94,5	99,2	100,0
Fabricação de produtos derivados do petróleo	206	66 251	90,1	92,0	93,4
Fabricação de biocombustíveis	405	103 084	17,7	26,9	34,9
Fabricação de produtos químicos	10 218	322 657	7,2	12,0	16,4
Fabricação de produtos químicos inorgânicos	894	54 397	25,5	36,1	43,6
Fabricação de produtos químicos orgânicos	503	26 183	39,1	49,6	54,7
Fabricação de resinas e elastômeros	335	15 355	17,1	26,5	33,3
Fabricação de fibras artificiais e sintéticas	95	4 951	47,5	72,9	86,0
Fabricação de defensivos agrícolas e desinfestantes domissanitários	230	19 675	58,5	73,3	80,6
Fabricação de sabões, detergentes, produtos de limpeza, cosméticos, produtos de perfumaria e de higiene pessoal	4 536	104 665	18,1	26,7	31,3
Fabricação de tintas, vernizes, esmaltes, lacas e produtos afins	1 408	41 870	26,6	32,3	36,9
Fabricação de produtos e preparados químicos diversos	2 217	55 561	17,2	23,8	28,3
Fabricação de produtos farmoquímicos e farmacêuticos	847	103 280	12,6	21,0	28,3
Fabricação de produtos farmoquímicos	136	2 208	30,3	49,0	62,2
Fabricação de produtos farmacêuticos	711	101 072	12,9	21,5	28,9
Fabricação de produtos de borracha e de material plástico	16 889	454 946	4,7	7,4	9,4
Fabricação de produtos de borracha	3 194	101 778	20,7	28,5	32,7
Fabricação de produtos de material plástico	13 695	353 168	3,5	5,8	7,5
Fabricação de produtos de minerais não metálicos	31 018	516 398	4,5	6,7	8,4
Fabricação de vidro e de produtos do vidro	987	42 930	17,3	28,8	35,7
Fabricação de cimento	63	26 917	49,5	68,1	78,6
Fabricação de artefatos de concreto, cimento, fibrocimento, gesso e materiais semelhantes	12 719	156 527	8,3	11,2	12,9
Fabricação de produtos cerâmicos	9 067	194 887	6,7	9,4	11,2
Aparelhamento de pedras e fabricação de outros produtos de minerais não metálicos	8 182	95 137	8,3	10,4	12,2
Metalurgia	4 895	260 919	19,2	26,8	31,7
Produção de ferro-gusa e de ferroligas	230	25 441	29,0	42,0	49,7
Siderurgia	561	100 181	50,0	66,7	75,9
Produção de tubos de aço, exceto tubos sem costura	305	23 580	32,2	48,1	56,7
Metalurgia dos metais não ferrosos	1 523	61 312	25,1	38,4	48,5
Fundição	2 276	50 405	15,1	21,5	26,2
Fabricação de produtos de metal, exceto máquinas e equipamentos	48 425	614 455	3,6	4,9	5,9
Fabricação de estruturas metálicas e obras de caldeiraria pesada	16 316	178 307	7,9	10,4	12,5
Fabricação de tanques, reservatórios metálicos e caldeiras	749	19 441	15,2	22,8	28,3
Forjaria, estamparia, metalurgia do pó e serviços de tratamento de metais	9 863	122 350	3,2	5,3	6,9
Fabricação de artigos de cutelaria, de serralheria e ferramentas	10 147	90 491	6,3	10,3	13,4
Fabricação de equipamento bélico pesado, armas de fogo e munições	20	8 674	91,3	99,6	99,9
Fabricação de produtos de metal não especificados anteriormente	11 330	195 192	6,7	9,2	11,1
Fabricação de equipamentos de informática, produtos eletrônicos e ópticos	4 291	187 376	12,7	20,3	26,1
Fabricação de componentes eletrônicos	1 121	22 563	16,3	27,2	33,2
Fabricação de equipamentos de informática e periféricos	775	50 468	38,7	56,3	63,7
Fabricação de equipamentos de comunicação	390	28 117	39,1	60,3	68,4
Fabricação de aparelhos de recepção, reprodução, gravação e amplificação de áudio e vídeo	436	44 969	37,9	53,0	62,2
Fabricação de aparelhos e instrumentos de medida, teste e controle; cronômetros e relógios	1 071	32 122	13,1	22,0	29,5
Fabricação de aparelhos eletromédicos e eletroterapêuticos e equipamentos de irradiação	333	6 307	26,8	38,9	46,1
Fabricação de equipamentos e instrumentos ópticos, fotográficos e cinematográficos	141	2 391	34,1	48,4	56,4
Fabricação de mídias virgens, magnéticas e ópticas	24	439	70,4	87,2	93,6

Tabela 6 - Empresas, pessoal ocupado total em 31.12 e indicadores de concentração econômica do pessoal ocupado total das maiores empresas na Indústria, Comércio e Serviços, segundo os grupos da classificação de atividades - Brasil - 2011

(continuação)

Grupos da classificação de atividades	Empresas	Pessoal ocupado total em 31.12	Indicadores de concentração econômica do pessoal ocupado total das (%)		
			4 maiores empresas	8 maiores empresas	12 maiores empresas
Fabricação de máquinas, aparelhos e materiais elétricos	5 107	269 700	18,6	25,2	29,7
Fabricação de geradores, transformadores e motores elétricos	658	73 283	46,9	60,8	67,5
Fabricação de pilhas, baterias e acumuladores elétricos	222	12 891	44,0	58,6	67,6
Fabricação de equipamentos para distribuição e controle de energia elétrica	1 378	70 378	11,1	18,1	22,5
Fabricação de lâmpadas e outros equipamentos de iluminação	837	16 874	15,0	22,3	26,8
Fabricação de eletrodomésticos	560	64 391	51,5	63,9	70,8
Fabricação de equipamentos e aparelhos elétricos não especificados anteriormente	1 452	31 883	22,7	31,7	36,6
Fabricação de máquinas e equipamentos	16 003	458 783	4,4	7,6	10,1
Fabricação de motores, bombas, compressores e equipamentos de transmissão	1 515	76 873	15,3	22,0	27,4
Fabricação de máquinas e equipamentos de uso geral	5 789	153 726	8,4	13,6	17,5
Fabricação de tratores e de máquinas e equipamentos para a agricultura e pecuária	1 892	70 523	20,1	30,0	37,0
Fabricação de máquinas-ferramenta	1 528	31 779	18,8	23,2	26,1
Fabricação de máquinas e equipamentos de uso na extração mineral e na construção	415	32 919	29,7	41,5	49,9
Fabricação de máquinas e equipamentos de uso industrial específico	4 864	92 963	12,3	16,4	18,8
Fabricação de veículos automotores, reboques e carrocerias	6 770	561 584	14,3	21,8	27,4
Fabricação de automóveis, camionetas e utilitários	66	101 088	75,3	93,7	99,4
Fabricação de caminhões e ônibus	17	34 193	76,2	97,2	99,6
Fabricação de cabines, carrocerias e reboques para veículos automotores	1 785	74 325	29,1	44,1	53,3
Fabricação de peças e acessórios para veículos automotores	3 120	336 771	12,3	18,7	23,6
Recondicionamento e recuperação de motores para veículos automotores	1 782	15 207	3,2	5,1	6,8
Fabricação de outros equipamentos de transporte, exceto veículos automotores	1 455	106 236	36,2	48,0	54,0
Construção de embarcações	599	38 476	50,7	63,5	70,0
Fabricação de veículos ferroviários	74	x	x	x	x
Fabricação de aeronaves	99	21 008	83,9	89,1	92,1
Fabricação de veículos militares de combate	1	x	x	x	x
Fabricação de equipamentos de transporte não especificados anteriormente	682	37 829	40,4	47,8	53,8
Fabricação de móveis	25 190	311 017	2,3	4,0	5,4
Fabricação de móveis	25 190	311 017	2,3	4,0	5,4
Fabricação de produtos diversos	14 568	175 241	4,4	7,0	8,9
Fabricação de artigos de joalheria, bijuteria e semelhantes	2 535	27 380	9,6	12,1	14,0
Fabricação de instrumentos musicais	213	2 085	21,9	35,3	43,4
Fabricação de artefatos para pesca e esporte	540	6 381	18,7	24,9	29,6
Fabricação de brinquedos e jogos recreativos	914	17 213	17,7	28,2	34,9
Fabricação de instrumentos e materiais para uso médico e odontológico e de artigos ópticos	3 314	47 705	10,3	15,7	19,5
Fabricação de produtos diversos	7 052	74 477	8,0	12,3	15,9
Manutenção, reparação e instalação de máquinas e equipamentos	27 075	225 798	8,2	11,0	13,1
Manutenção e reparação de máquinas e equipamentos	21 202	186 781	9,9	13,2	15,5
Instalação de máquinas e equipamentos	5 873	39 017	9,0	12,9	15,3
Eletricidade e gás	2 076	132 905	19,0	31,3	40,6
Eletricidade, gás e outras utilidades	2 076	132 905	19,0	31,3	40,6
Geração, transmissão e distribuição de energia elétrica	1 996	129 304	19,6	32,2	41,7
Produção e distribuição de combustíveis gasosos por redes urbanas	62	3 191	57,0	71,8	81,2
Produção e distribuição de vapor, água quente e ar condicionado	18	410	77,1	91,2	96,3
Água, esgoto, atividades de gestão de resíduos e descontaminação	9 179	345 564	15,8	24,2	30,4
Captação, tratamento e distribuição de água	661	91 973	44,2	63,6	73,2
Captação, tratamento e distribuição de água	661	91 973	44,2	63,6	73,2
Esgoto e atividades relacionadas	1 320	17 231	32,6	42,3	47,0
Esgoto e atividades relacionadas	1 320	17 231	32,6	42,3	47,0
Coleta, tratamento e disposição de resíduos; recuperação de materiais	7 075	234 861	18,3	26,6	32,1
Coleta de resíduos	3 306	191 682	22,4	32,6	39,3
Tratamento e disposição de resíduos	278	12 401	36,7	46,5	53,0
Recuperação de materiais	3 491	30 778	13,8	16,3	18,2

Tabela 6 - Empresas, pessoal ocupado total em 31.12 e indicadores de concentração econômica do pessoal ocupado total das maiores empresas na Indústria, Comércio e Serviços, segundo os grupos da classificação de atividades - Brasil - 2011

(continuação)

Grupos da classificação de atividades	Empresas	Pessoal ocupado total em 31.12	Indicadores de concentração econômica do pessoal ocupado total das (%)		
			4 maiores empresas	8 maiores empresas	12 maiores empresas
Descontaminação e outros serviços de gestão de resíduos	123	1 499	65,8	75,6	80,4
Descontaminação e outros serviços de gestão de resíduos	123	1 499	65,8	75,6	80,4
Construção	198 607	3 182 566	4,3	6,3	7,4
Construção de edifícios	91 920	1 362 321	6,5	8,0	8,9
Incorporação de empreendimentos imobiliários	25 327	129 190	5,1	7,4	9,0
Construção de edifícios	66 593	1 233 131	7,2	8,8	9,8
Obras de infra estrutura	20 365	981 889	8,9	14,7	17,7
Construção de rodovias, ferrovias, obras urbanas e obras de arte especiais	5 882	373 060	15,3	20,1	23,1
Obras de infraestrutura para energia elétrica, telecomunicações, água, esgoto e transporte por dutos	3 958	293 866	23,2	33,0	38,0
Construção de outras obras de infraestrutura	10 525	314 963	13,3	18,6	22,4
Serviços especializados para construção	86 322	838 356	1,6	2,6	3,4
Demolição e preparação do terreno	9 786	111 529	7,0	11,1	13,4
Instalações elétricas, hidráulicas e outras instalações em construções	29 234	248 992	5,5	8,1	10,2
Obras de acabamento	25 536	176 668	2,1	3,4	4,5
Outros serviços especializados para construção	21 766	301 167	2,0	3,6	4,9
Comércio; reparação de veículos automotores e motocicletas	2 193 687	11 531 411	1,6	2,4	3,0
Comércio e reparação de veículos automotores e motocicletas	265 489	1 337 405	0,6	1,0	1,3
Comércio de veículos automotores	33 213	331 046	1,4	2,5	3,4
Manutenção e reparação de veículos automotores	80 181	297 725	0,7	1,0	1,3
Comércio de peças e acessórios para veículos automotores	125 487	582 734	1,4	2,2	2,7
Comércio, manutenção e reparação de motocicletas, peças e acessórios	26 608	125 900	1,6	2,7	3,7
Comércio por atacado, exceto veículos automotores e motocicletas	257 546	1 889 403	2,6	3,8	4,7
Representantes comerciais e agentes do comércio, exceto de veículos automotores e motocicletas	96 902	182 093	0,4	0,7	0,9
Comércio atacadista de matérias-primas agrícolas e animais vivos	8 025	89 552	22,1	29,8	34,0
Comércio atacadista especializado em produtos alimentícios, bebidas e fumo	40 496	430 397	3,4	5,7	7,4
Comércio atacadista de produtos de consumo não alimentar	42 405	375 102	4,2	6,6	8,2
Comércio atacadista de equipamentos e produtos de tecnologias de informação e comunicação	3 898	50 244	25,3	29,5	32,2
Comércio atacadista de máquinas, aparelhos e equipamentos, exceto de tecnologias de informação e comunicação	15 745	165 462	4,8	7,0	8,7
Comércio atacadista de madeira, ferragens, ferramentas, material elétrico e material de construção	14 260	138 933	4,0	6,0	7,5
Comércio atacadista especializado em outros produtos	28 001	250 370	6,1	9,4	11,3
Comércio atacadista não especializado	7 814	207 250	21,4	27,0	30,4
Comércio varejista	1 670 652	8 304 603	2,2	3,3	4,1
Comércio varejista não especializado	256 520	1 852 710	8,6	12,8	15,3
Comércio varejista de produtos alimentícios, bebidas e fumo	204 884	786 726	0,7	0,8	1,0
Comércio varejista de combustíveis para veículos automotores	36 166	388 400	1,0	1,6	2,0
Comércio varejista de material de construção	199 681	1 011 391	1,9	3,0	3,5
Comércio varejista de equipamentos de informática e comunicação; equipamentos e artigos de uso doméstico	242 953	1 179 612	6,8	8,9	10,3
Comércio varejista de artigos culturais, recreativos e esportivos	87 116	319 407	5,7	6,9	7,5
Comércio varejista de produtos farmacêuticos, perfumaria e cosméticos e artigos médicos, ópticos e ortopédicos	137 429	746 577	6,6	9,7	11,6
Comércio varejista de produtos novos não especificados anteriormente e de produtos usados	505 888	2 019 744	3,2	4,6	5,3
Comércio ambulante e outros tipos de comércio varejista	15	36	58,3	80,6	91,7
Transporte, armazenagem e correio	209 870	2 588 047	6,9	8,2	9,4
Transportes terrestre	167 218	1 795 082	1,9	3,5	4,8
Transporte ferroviário e metroferroviário	69	49 534	53,4	78,5	88,1
Transporte rodoviário de passageiros	44 682	781 942	3,2	5,3	6,9
Transporte rodoviário de carga	122 402	955 623	3,3	5,3	6,7

Tabela 6 - Empresas, pessoal ocupado total em 31.12 e indicadores de concentração econômica do pessoal ocupado total das maiores empresas na Indústria, Comércio e Serviços, segundo os grupos da classificação de atividades - Brasil - 2011

(continuação)

Grupos da classificação de atividades	Empresas	Pessoal ocupado total em 31.12	Indicadores de concentração econômica do pessoal ocupado total das (%)		
			4 maiores empresas	8 maiores empresas	12 maiores empresas
Transporte dutoviário	21	7 492	99,6	100,0	100,0
Trens turísticos, teleféricos e similares	44	491	68,6	85,1	89,4
Transporte aquaviário	1 557	38 655	13,3	22,5	29,9
Transporte marítimo de cabotagem e longo curso	177	5 563	56,3	69,7	78,4
Transporte por navegação interior	740	13 218	23,7	31,6	38,2
Navegação de apoio	243	15 915	27,6	44,1	55,8
Outros transportes aquaviários	397	3 959	35,6	45,4	51,9
Transporte aéreo	540	74 543	73,6	82,2	85,2
Transporte aéreo de passageiros	470	71 366	76,9	85,8	88,6
Transporte aéreo de carga	69	x	x	x	x
Transporte espacial	1	x	x	x	x
Armazenamento e atividades auxiliares dos transportes	28 840	470 715	7,3	11,0	13,3
Armazenamento, carga e descarga	5 298	124 312	12,6	17,1	20,8
Atividades auxiliares dos transportes terrestres	17 051	166 221	8,4	11,8	14,4
Atividades auxiliares dos transportes aquaviários	1 417	41 885	13,3	21,0	27,3
Atividades auxiliares dos transportes aéreos	752	45 303	50,9	65,9	73,9
Atividades relacionadas à organização do transporte de carga	4 322	92 994	19,7	28,2	34,1
Correio e outras atividades de entrega	11 715	209 052	57,1	58,3	58,9
Atividades de correio	1 332	130 557	89,6	89,9	90,0
Atividades de malote e de entrega	10 383	78 495	4,6	7,3	8,8
Alojamento e alimentação	318 189	2 074 438	5,0	6,3	6,8
Alojamento	33 873	364 039	2,6	4,1	5,1
Hotéis e similares	28 858	340 517	2,8	4,4	5,5
Outros tipos de alojamento não especificados anteriormente	5 015	23 522	4,1	5,1	5,8
Alimentação	284 316	1 710 399	6,1	7,7	8,2
Restaurantes e outros serviços de alimentação e bebidas	262 407	1 416 505	3,3	3,7	3,9
Serviços de <i>catering</i> , bufê e outros serviços de comida preparada	21 909	293 894	26,2	31,5	34,3
Informação e comunicação	143 877	1 009 405	5,5	9,6	13,0
Edição e edição integrada à impressão	16 808	131 727	7,6	11,8	15,2
Edição de livros, jornais, revistas e outras atividades de edição	8 063	37 312	10,1	14,9	18,3
Edição integrada à impressão de livros, jornais, revistas e outras publicações	8 745	94 415	10,6	16,1	20,3
Atividades cinematográficas, produção de vídeos e de programas de televisão; gravação de som e edição de música	13 595	44 482	9,5	12,3	14,5
Atividades cinematográficas, produção de vídeos e de programas de televisão	11 309	38 764	11,0	14,1	16,7
Atividades de gravação de som e de edição de música	2 286	5 718	5,6	9,3	11,8
Atividades de rádio e de televisão	4 738	91 431	21,8	26,9	29,5
Atividades de rádio	3 645	39 481	5,6	7,5	8,9
Atividades de televisão	1 093	51 950	38,1	45,7	50,0
Telecomunicações	7 835	201 087	24,3	40,7	53,1
Telecomunicações por fio	1 667	54 014	67,8	79,8	83,1
Telecomunicações sem fio	603	43 891	87,5	93,3	94,2
Telecomunicações por satélite	161	2 055	40,7	54,3	63,0
Operadoras de televisão por assinatura	232	25 015	72,7	82,5	86,4
Outras atividades de telecomunicações	5 172	76 112	32,8	40,2	45,2
Atividades dos serviços de tecnologia da informação	71 166	397 947	10,3	13,9	16,4
Atividades dos serviços de tecnologia da informação	71 166	397 947	10,3	13,9	16,4
Atividades de prestação de serviços de informação	29 735	142 731	18,6	21,7	24,3
Tratamento de dados, hospedagem na Internet e outras atividades relacionadas	20 414	113 748	23,3	27,2	30,5
Outras atividades de prestação de serviços de informação	9 321	28 983	6,6	8,9	10,2

Tabela 6 - Empresas, pessoal ocupado total em 31.12 e indicadores de concentração econômica do pessoal ocupado total das maiores empresas na Indústria, Comércio e Serviços, segundo os grupos da classificação de atividades - Brasil - 2011

(continuação)

Grupos da classificação de atividades	Empresas	Pessoal ocupado total em 31.12	Indicadores de concentração econômica do pessoal ocupado total das (%)		
			4 maiores empresas	8 maiores empresas	12 maiores empresas
Atividades financeiras, de seguros e serviços relacionados	69 907	991 186	37,5	46,5	49,0
Atividades de serviços financeiros	37 629	676 989	54,9	67,9	70,5
Banco Central	-	-	-	-	-
Intermediação monetária - depósitos à vista	1 620	537 929	69,1	85,3	87,8
Intermediação não monetária - outros instrumentos de captação	429	28 107	56,4	68,8	73,9
Arrendamento mercantil	58	537	57,5	79,0	86,4
Sociedades de capitalização	30	1 185	80,8	93,3	97,8
Atividades de sociedades de participação	19 874	73 945	6,9	12,0	14,1
Fundos de investimento	7 697	1 406	3,1	5,3	6,5
Atividades de serviços financeiros não especificadas anteriormente	7 921	33 880	14,9	17,9	20,0
Seguros, resseguros, previdência complementar e planos de saúde	3 027	143 475	16,6	25,0	31,0
Seguros de vida e não vida	1 743	43 138	33,7	47,8	59,3
Seguros-saúde	81	6 333	70,1	87,9	96,2
Resseguros	10	482	97,3	100,0	100,0
Previdência complementar	76	3 657	91,0	96,0	97,0
Planos de saúde	1 117	89 865	22,3	33,2	39,5
Atividades auxiliares dos serviços financeiros, seguros, previdência complementar e planos de saúde	29 251	170 722	7,3	11,6	14,7
Atividades auxiliares dos serviços financeiros	6 380	74 045	16,9	26,4	32,6
Atividades auxiliares dos seguros, da previdência complementar e dos planos de saúde	22 105	92 371	5,8	8,9	11,2
Atividades de administração de fundos por contrato ou comissão	766	4 306	10,2	16,4	21,2
Atividades imobiliárias	50 717	212 634	2,8	4,0	4,9
Atividades imobiliárias	50 717	212 634	2,8	4,0	4,9
Atividades imobiliárias de imóveis próprios	26 579	90 891	2,3	3,5	4,4
Atividades imobiliárias por contrato ou comissão	24 138	121 743	4,8	6,6	7,9
Atividades profissionais, científicas e técnicas	234 282	1 178 442	1,9	3,1	4,0
Atividades jurídicas, de contabilidade e de auditoria	68 711	403 296	2,2	3,4	4,3
Atividades jurídicas	23 785	124 221	5,5	8,4	10,5
Atividades de contabilidade, consultoria e auditoria contábil e tributária	44 926	279 075	2,5	3,5	4,0
Atividades de sedes de empresas e de consultoria em gestão empresarial	42 724	138 947	6,6	10,8	13,2
Sedes de empresas e unidades administrativas locais	-	-	-	-	-
Atividades de consultoria em gestão empresarial	42 724	138 947	6,6	10,8	13,2
Serviços de arquitetura e engenharia; testes e análises técnicas	52 605	342 986	4,2	6,7	8,7
Serviços de arquitetura e engenharia e atividades técnicas relacionadas	50 514	308 294	4,3	6,8	8,8
Testes e análises técnicas	2 091	34 692	23,9	30,7	35,4
Pesquisa e desenvolvimento científico	1 341	20 216	65,6	76,2	78,8
Pesquisa e desenvolvimento experimental em ciências físicas e naturais	857	18 051	71,7	80,3	82,8
Pesquisa e desenvolvimento experimental em ciências sociais e humanas	484	2 165	53,9	56,3	58,0
Publicidade e pesquisa de mercado	29 843	142 212	9,8	13,8	16,4
Publicidade	28 314	131 659	10,6	14,6	17,1
Pesquisas de mercado e de opinião pública	1 529	10 553	32,5	42,2	47,9
Outras atividades profissionais, científicas e técnicas	35 848	121 462	6,9	10,2	12,5
Design e decoração de interiores	2 617	7 200	13,7	16,5	18,3
Atividades fotográficas e similares	9 776	34 485	9,2	11,2	12,7
Atividades profissionais, científicas e técnicas não especificadas anteriormente	23 455	79 777	8,7	13,5	16,3
Atividades veterinárias	3 210	9 323	2,3	4,4	5,9
Atividades veterinárias	3 210	9 323	2,3	4,4	5,9

Tabela 6 - Empresas, pessoal ocupado total em 31.12 e indicadores de concentração econômica do pessoal ocupado total das maiores empresas na Indústria, Comércio e Serviços, segundo os grupos da classificação de atividades - Brasil - 2011

(conclusão)

Grupos da classificação de atividades	Empresas	Pessoal ocupado total em 31.12	Indicadores de concentração econômica do pessoal ocupado total das (%)		
			4 maiores empresas	8 maiores empresas	12 maiores empresas
Atividades administrativas e serviços complementares	255 418	3 894 777	5,7	7,8	9,3
Aluguéis não imobiliários e gestão de ativos intangíveis não financeiros	44 535	283 878	4,8	6,7	7,9
Locação de meios de transporte sem condutor	12 137	68 082	9,7	12,8	15,1
Aluguel de objetos pessoais e domésticos	13 250	46 646	3,2	4,0	4,7
Aluguel de máquinas e equipamentos sem operador	18 278	163 667	6,5	9,5	11,4
Gestão de ativos intangíveis não financeiros	870	5 483	23,6	31,0	35,4
Seleção, agenciamento e locação de mão de obra	8 995	735 015	7,0	11,8	15,8
Seleção e agenciamento de mão de obra	3 184	152 552	29,2	38,6	43,5
Locação de mão de obra temporária	4 860	503 916	7,2	11,7	14,9
Fornecimento e gestão de recursos humanos para terceiros	951	78 547	39,8	52,1	59,2
Agências de viagens, operadores turísticos e serviços de reservas	19 467	103 409	3,3	5,3	7,1
Agências de viagens e operadores turísticos	18 177	97 542	3,5	5,7	7,5
Serviços de reservas e outros serviços de turismo não especificados anteriormente	1 290	5 867	13,6	20,7	26,4
Atividades de vigilância, segurança e investigação	8 559	664 046	8,9	13,4	16,7
Atividades de vigilância, segurança privada e transporte de valores	4 822	610 607	9,7	14,6	18,1
Atividades de monitoramento de sistemas de segurança	3 537	52 971	7,1	11,4	14,8
Atividades de investigação particular	200	468	16,9	25,6	31,6
Serviços para edifícios e atividades paisagísticas	22 373	979 591	7,1	11,1	13,7
Serviços combinados para apoio a edifícios	4 675	142 048	9,1	14,9	18,7
Atividades de limpeza	12 699	809 157	8,6	13,4	16,5
Atividades paisagísticas	4 999	28 386	8,4	12,0	15,0
Serviços de escritório, de apoio administrativo e outros serviços prestados às empresas	151 489	1 128 838	19,3	24,4	27,9
Serviços de escritório e apoio administrativo	50 812	200 288	3,0	4,4	5,3
Atividades de teleatendimento	2 428	414 701	52,6	66,4	75,3
Atividades de organização de eventos, exceto culturais e esportivos	17 166	59 673	4,3	6,6	8,2
Outras atividades de serviços prestados principalmente às empresas	81 083	454 176	5,2	7,3	9,1
Artes, cultura, esporte e recreação	44 736	181 037	4,3	6,0	7,0
Atividades artísticas, criativas e de espetáculos	15 436	39 247	9,9	11,6	12,3
Atividades artísticas, criativas e de espetáculos	15 436	39 247	9,9	11,6	12,3
Atividades ligadas ao patrimônio cultural e ambiental	260	2 358	66,0	71,3	74,4
Atividades ligadas ao patrimônio cultural e ambiental	260	2 358	66,0	71,3	74,4
Atividades de exploração de jogos de azar e apostas	452	1 256	12,3	16,4	19,4
Atividades de exploração de jogos de azar e apostas	452	1 256	12,3	16,4	19,4
Atividades esportivas e de recreação e lazer	28 588	138 176	3,8	5,5	6,6
Atividades esportivas	18 705	90 880	3,9	4,7	5,3
Atividades de recreação e lazer	9 883	47 296	7,6	11,4	14,2
Outras atividades de serviços	122 335	490 779	2,4	3,5	4,2
Atividades de organizações associativas	3 045	11 992	11,0	15,1	18,0
Atividades de organizações associativas patronais, empresariais e profissionais	731	2 846	11,1	17,5	21,9
Atividades de organizações sindicais	38	147	55,1	70,1	78,9
Atividades de associações de defesa de direitos sociais	1 271	4 874	20,1	24,9	28,6
Atividades de organizações associativas não especificadas anteriormente	1 005	4 125	18,9	27,2	33,2
Reparação e manutenção de equipamentos de informática e comunicação e de objetos pessoais e domésticos	54 110	198 772	4,3	5,9	6,6
Reparação e manutenção de equipamentos de informática e comunicação	25 078	99 285	8,7	11,8	13,1
Reparação e manutenção de objetos e equipamentos pessoais e domésticos	29 032	99 487	1,3	2,0	2,6
Outras atividades de serviços pessoais	65 180	280 015	3,1	4,0	4,6
Outras atividades de serviços pessoais	65 180	280 015	3,1	4,0	4,6

Tabela 7 - Empresas, pessoal ocupado total em 31.12 e indicadores de diversificação espacial e de atividades no total de empresas e nas empresas com mais de uma unidade local na Indústria, Comércio e Serviços, segundo as divisões da classificação de atividades e o tipo de empresa - Brasil - 2011

(continua)

Divisões da classificação de atividades e tipo de empresa	Empresas	Pessoal ocupado total em 31.12	Indicadores de diversificação espacial e de atividades (%)			
			No total de empresas		Nas empresas com mais de uma unidade local	
			Número de empresas	Pessoal ocupado	Número de empresas	Pessoal ocupado
Indústrias extrativas	10 268	225 928	100,0	100,0	100,0	100,0
Unidade local única	9 079	77 224	88,4	34,2	0,0	0,0
Mais de uma unidade local	1 189	148 704	11,6	65,8	100,0	100,0
Não diversificadas	602	30 035	5,9	13,3	50,6	20,2
Diversificadas	587	118 669	5,7	52,5	49,4	79,8
Espacial	210	30 412	2,1	13,5	17,7	20,5
Atividade	269	13 749	2,6	6,1	22,6	9,3
Mista	108	74 508	1,1	33,0	9,1	50,1
Extração de carvão mineral	63	5 586	100,0	100,0	100,0	100,0
Unidade local única	50	1 381	79,4	24,7	0,0	0,0
Mais de uma unidade local	13	4 205	20,6	75,3	100,0	100,0
Não diversificadas	6	1 403	9,5	25,1	46,2	33,4
Diversificadas	7	2 802	11,1	50,2	53,9	66,6
Espacial	3	698	4,8	12,5	23,1	16,6
Atividade	2	x	x	x	x	x
Mista	2	x	x	x	x	x
Extração de petróleo e gás natural	140	3 177	100,0	100,0	100,0	100,0
Unidade local única	110	1 035	78,6	32,6	0,0	0,0
Mais de uma unidade local	30	2 142	21,4	67,4	100,0	100,0
Não diversificadas	3	53	2,1	1,7	10,0	2,5
Diversificadas	27	2 089	19,3	65,8	90,0	97,5
Espacial	19	1 214	13,6	38,2	63,3	56,7
Atividade	1	x	x	x	x	x
Mista	7	x	x	x	x	x
Extração de minerais metálicos	772	80 881	100,0	100,0	100,0	100,0
Unidade local única	652	8 503	84,5	10,5	0,0	0,0
Mais de uma unidade local	120	72 378	15,5	89,5	100,0	100,0
Não diversificadas	48	9 405	6,2	11,6	40,0	13,0
Diversificadas	72	62 973	9,3	77,9	60,0	87,0
Espacial	43	10 693	5,6	13,2	35,8	14,8
Atividade	14	1 072	1,8	1,3	11,7	1,5
Mista	15	51 208	1,9	63,3	12,5	70,8
Extração de minerais não metálicos	8 937	101 553	100,0	100,0	100,0	100,0
Unidade local única	7 976	59 115	89,3	58,2	0,0	0,0
Mais de uma unidade local	961	42 438	10,8	41,8	100,0	100,0
Não diversificadas	527	15 167	5,9	14,9	54,8	35,7
Diversificadas	434	27 271	4,9	26,9	45,2	64,3
Espacial	120	7 921	1,3	7,8	12,5	18,7
Atividade	246	10 979	2,8	10,8	25,6	25,9
Mista	68	8 371	0,8	8,2	7,1	19,7
Atividades de apoio à extração de minerais	356	34 731	100,0	100,0	100,0	100,0
Unidade local única	291	7 190	81,7	20,7	0,0	0,0
Mais de uma unidade local	65	27 541	18,3	79,3	100,0	100,0
Não diversificadas	18	4 007	5,1	11,5	27,7	14,6
Diversificadas	47	23 534	13,2	67,8	72,3	85,5
Espacial	25	9 886	7,0	28,5	38,5	35,9
Atividade	6	332	1,7	1,0	9,2	1,2
Mista	16	13 316	4,5	38,3	24,6	48,4
Indústrias de transformação	435 347	8 865 244	100,0	100,0	100,0	100,0
Unidade local única	414 312	4 583 457	95,2	51,7	0,0	0,0
Mais de uma unidade local	21 035	4 281 787	4,8	48,3	100,0	100,0
Não diversificadas	7 345	666 806	1,7	7,5	34,9	15,6
Diversificadas	13 690	3 614 981	3,1	40,8	65,1	84,4
Espacial	2 054	611 607	0,5	6,9	9,8	14,3
Atividade	8 694	655 692	2,0	7,4	41,3	15,3
Mista	2 942	2 347 682	0,7	26,5	14,0	54,8

Tabela 7 - Empresas, pessoal ocupado total em 31.12 e indicadores de diversificação espacial e de atividades no total de empresas e nas empresas com mais de uma unidade local na Indústria, Comércio e Serviços, segundo as divisões da classificação de atividades e o tipo de empresa - Brasil - 2011

(continuação)

Divisões da classificação de atividades e tipo de empresa	Empresas	Pessoal ocupado total em 31.12	Indicadores de diversificação espacial e de atividades (%)			
			No total de empresas		Nas empresas com mais de uma unidade local	
			Número de empresas	Pessoal ocupado	Número de empresas	Pessoal ocupado
Fabricação de produtos alimentícios	54 251	1 720 741	100,0	100,0	100,0	100,0
Unidade local única	51 079	561 476	94,2	32,6	0,0	0,0
Mais de uma unidade local	3 172	1 159 265	5,9	67,4	100,0	100,0
Não diversificadas	1 064	128 577	2,0	7,5	33,5	11,1
Diversificadas	2 108	1 030 688	3,9	59,9	66,5	88,9
Espacial	315	66 360	0,6	3,9	9,9	5,7
Atividade	1 223	193 065	2,3	11,2	38,6	16,7
Mista	570	771 263	1,1	44,8	18,0	66,5
Fabricação de bebidas	3 831	157 413	100,0	100,0	100,0	100,0
Unidade local única	3 503	41 574	91,4	26,4	0,0	0,0
Mais de uma unidade local	328	115 839	8,6	73,6	100,0	100,0
Não diversificadas	118	8 283	3,1	5,3	36,0	7,2
Diversificadas	210	107 556	5,5	68,3	64,0	92,9
Espacial	32	10 203	0,8	6,5	9,8	8,8
Atividade	117	11 111	3,1	7,1	35,7	9,6
Mista	61	86 242	1,6	54,8	18,6	74,5
Fabricação de produtos do fumo	237	18 348	100,0	100,0	100,0	100,0
Unidade local única	202	1 681	85,2	9,2	0,0	0,0
Mais de uma unidade local	35	16 667	14,8	90,8	100,0	100,0
Não diversificadas	8	269	3,4	1,5	22,9	1,6
Diversificadas	27	16 398	11,4	89,4	77,1	98,4
Espacial	5	535	2,1	2,9	14,3	3,2
Atividade	5	66	2,1	0,4	14,3	0,4
Mista	17	15 797	7,2	86,1	48,6	94,8
Fabricação de produtos têxteis	14 029	323 315	100,0	100,0	100,0	100,0
Unidade local única	13 175	170 953	93,9	52,9	0,0	0,0
Mais de uma unidade local	854	152 362	6,1	47,1	100,0	100,0
Não diversificadas	299	31 660	2,1	9,8	35,0	20,8
Diversificadas	555	120 702	4,0	37,3	65,0	79,2
Espacial	75	19 069	0,5	5,9	8,8	12,5
Atividade	347	34 735	2,5	10,7	40,6	22,8
Mista	133	66 898	1,0	20,7	15,6	43,9
Confeção de artigos do vestuário e acessórios	80 236	850 259	100,0	100,0	100,0	100,0
Unidade local única	74 538	583 790	92,9	68,7	0,0	0,0
Mais de uma unidade local	5 698	266 469	7,1	31,3	100,0	100,0
Não diversificadas	1 888	64 051	2,4	7,5	33,1	24,0
Diversificadas	3 810	202 418	4,8	23,8	66,9	76,0
Espacial	149	39 516	0,2	4,7	2,6	14,8
Atividade	3 322	90 631	4,1	10,7	58,3	34,0
Mista	339	72 271	0,4	8,5	6,0	27,1
Preparação de couros e fabricação de artefatos de couro, artigos para viagem e calçados	18 579	453 759	100,0	100,0	100,0	100,0
Unidade local única	17 964	243 496	96,7	53,7	0,0	0,0
Mais de uma unidade local	615	210 263	3,3	46,3	100,0	100,0
Não diversificadas	217	53 267	1,2	11,7	35,3	25,3
Diversificadas	398	156 996	2,1	34,6	64,7	74,7
Espacial	56	22 685	0,3	5,0	9,1	10,8
Atividade	277	26 221	1,5	5,8	45,0	12,5
Mista	65	108 090	0,4	23,8	10,6	51,4

Tabela 7 - Empresas, pessoal ocupado total em 31.12 e indicadores de diversificação espacial e de atividades no total de empresas e nas empresas com mais de uma unidade local na Indústria, Comércio e Serviços, segundo as divisões da classificação de atividades e o tipo de empresa - Brasil - 2011

(continuação)

Divisões da classificação de atividades e tipo de empresa	Empresas	Pessoal ocupado total em 31.12	Indicadores de diversificação espacial e de atividades (%)			
			No total de empresas		Nas empresas com mais de uma unidade local	
			Número de empresas	Pessoal ocupado	Número de empresas	Pessoal ocupado
Fabricação de produtos de madeira	21 261	244 278	100,0	100,0	100,0	100,0
Unidade local única	20 405	177 578	96,0	72,7	0,0	0,0
Mais de uma unidade local	856	66 700	4,0	27,3	100,0	100,0
Não diversificadas	330	14 255	1,6	5,8	38,6	21,4
Diversificadas	526	52 445	2,5	21,5	61,5	78,6
Espacial	73	9 436	0,3	3,9	8,5	14,2
Atividade	359	13 609	1,7	5,6	41,9	20,4
Mista	94	29 400	0,4	12,0	11,0	44,1
Fabricação de celulose, papel e produtos de papel	5 277	196 830	100,0	100,0	100,0	100,0
Unidade local única	4 967	93 270	94,1	47,4	0,0	0,0
Mais de uma unidade local	310	103 560	5,9	52,6	100,0	100,0
Não diversificadas	120	16 828	2,3	8,6	38,7	16,3
Diversificadas	190	86 732	3,6	44,1	61,3	83,8
Espacial	37	11 740	0,7	6,0	11,9	11,3
Atividade	91	17 643	1,7	9,0	29,4	17,0
Mista	62	57 349	1,2	29,1	20,0	55,4
Impressão e reprodução de gravações	24 273	162 071	100,0	100,0	100,0	100,0
Unidade local única	23 980	132 487	98,8	81,8	0,0	0,0
Mais de uma unidade local	293	29 584	1,2	18,3	100,0	100,0
Não diversificadas	133	6 228	0,6	3,8	45,4	21,1
Diversificadas	160	23 356	0,7	14,4	54,6	79,0
Espacial	19	5 204	0,1	3,2	6,5	17,6
Atividade	111	3 802	0,5	2,4	37,9	12,9
Mista	30	14 350	0,1	8,9	10,2	48,5
Fabricação de coque, de produtos derivados do petróleo e de biocombustíveis	622	169 840	100,0	100,0	100,0	100,0
Unidade local única	488	45 130	78,5	26,6	0,0	0,0
Mais de uma unidade local	134	124 710	21,5	73,4	100,0	100,0
Não diversificadas	30	7 849	4,8	4,6	22,4	6,3
Diversificadas	104	116 861	16,7	68,8	77,6	93,7
Espacial	25	8 340	4,0	4,9	18,7	6,7
Atividade	33	25 233	5,3	14,9	24,6	20,2
Mista	46	83 288	7,4	49,0	34,3	66,8
Fabricação de produtos químicos	10 218	322 657	100,0	100,0	100,0	100,0
Unidade local única	9 235	123 948	90,4	38,4	0,0	0,0
Mais de uma unidade local	983	198 709	9,6	61,6	100,0	100,0
Não diversificadas	278	20 564	2,7	6,4	28,3	10,4
Diversificadas	705	178 145	6,9	55,2	71,7	89,7
Espacial	206	40 095	2,0	12,4	21,0	20,2
Atividade	242	22 827	2,4	7,1	24,6	11,5
Mista	257	115 223	2,5	35,7	26,1	58,0
Fabricação de produtos farmoquímicos e farmacêuticos	847	103 280	100,0	100,0	100,0	100,0
Unidade local única	656	23 315	77,5	22,6	0,0	0,0
Mais de uma unidade local	191	79 965	22,6	77,4	100,0	100,0
Não diversificadas	58	11 600	6,9	11,2	30,4	14,5
Diversificadas	133	68 365	15,7	66,2	69,6	85,5
Espacial	24	10 809	2,8	10,5	12,6	13,5
Atividade	55	7 021	6,5	6,8	28,8	8,8
Mista	54	50 535	6,4	48,9	28,3	63,2

Tabela 7 - Empresas, pessoal ocupado total em 31.12 e indicadores de diversificação espacial e de atividades no total de empresas e nas empresas com mais de uma unidade local na Indústria, Comércio e Serviços, segundo as divisões da classificação de atividades e o tipo de empresa - Brasil - 2011

(continuação)

Divisões da classificação de atividades e tipo de empresa	Empresas	Pessoal ocupado total em 31.12	Indicadores de diversificação espacial e de atividades (%)			
			No total de empresas		Nas empresas com mais de uma unidade local	
			Número de empresas	Pessoal ocupado	Número de empresas	Pessoal ocupado
Fabricação de produtos de borracha e de material plástico	16 889	454 946	100,0	100,0	100,0	100,0
Unidade local única	16 002	291 990	94,8	64,2	0,0	0,0
Mais de uma unidade local	887	162 956	5,3	35,8	100,0	100,0
Não diversificadas	409	46 764	2,4	10,3	46,1	28,7
Diversificadas	478	116 192	2,8	25,5	53,9	71,3
Espacial	173	52 889	1,0	11,6	19,5	32,5
Atividade	197	13 202	1,2	2,9	22,2	8,1
Mista	108	50 101	0,6	11,0	12,2	30,8
Fabricação de produtos de minerais não metálicos	31 018	516 398	100,0	100,0	100,0	100,0
Unidade local única	29 735	345 840	95,9	67,0	0,0	0,0
Mais de uma unidade local	1 283	170 558	4,1	33,0	100,0	100,0
Não diversificadas	512	29 665	1,7	5,7	39,9	17,4
Diversificadas	771	140 893	2,5	27,3	60,1	82,6
Espacial	137	32 170	0,4	6,2	10,7	18,9
Atividade	463	24 730	1,5	4,8	36,1	14,5
Mista	171	83 993	0,6	16,3	13,3	49,3
Metalurgia	4 895	260 919	100,0	100,0	100,0	100,0
Unidade local única	4 567	86 325	93,3	33,1	0,0	0,0
Mais de uma unidade local	328	174 594	6,7	66,9	100,0	100,0
Não diversificadas	112	17 960	2,3	6,9	34,2	10,3
Diversificadas	216	156 634	4,4	60,0	65,9	89,7
Espacial	55	15 124	1,1	5,8	16,8	8,7
Atividade	86	24 388	1,8	9,4	26,2	14,0
Mista	75	117 122	1,5	44,9	22,9	67,1
Fabricação de produtos de metal, exceto máquinas e equipamentos	48 425	614 455	100,0	100,0	100,0	100,0
Unidade local única	47 408	463 357	97,9	75,4	0,0	0,0
Mais de uma unidade local	1 017	151 098	2,1	24,6	100,0	100,0
Não diversificadas	406	34 955	0,8	5,7	39,9	23,1
Diversificadas	611	116 143	1,3	18,9	60,1	76,9
Espacial	136	35 459	0,3	5,8	13,4	23,5
Atividade	354	25 931	0,7	4,2	34,8	17,2
Mista	121	54 753	0,3	8,9	11,9	36,2
Fabricação de equipamentos de informática, produtos eletrônicos e ópticos	4 291	187 376	100,0	100,0	100,0	100,0
Unidade local única	3 957	67 872	92,2	36,2	0,0	0,0
Mais de uma unidade local	334	119 504	7,8	63,8	100,0	100,0
Não diversificadas	82	14 254	1,9	7,6	24,6	11,9
Diversificadas	252	105 250	5,9	56,2	75,5	88,1
Espacial	63	12 431	1,5	6,6	18,9	10,4
Atividade	68	15 427	1,6	8,2	20,4	12,9
Mista	121	77 392	2,8	41,3	36,2	64,8
Fabricação de máquinas, aparelhos e materiais elétricos	5 107	269 700	100,0	100,0	100,0	100,0
Unidade local única	4 770	105 560	93,4	39,1	0,0	0,0
Mais de uma unidade local	337	164 140	6,6	60,9	100,0	100,0
Não diversificadas	90	11 409	1,8	4,2	26,7	7,0
Diversificadas	247	152 731	4,8	56,6	73,3	93,1
Espacial	70	18 930	1,4	7,0	20,8	11,5
Atividade	85	19 857	1,7	7,4	25,2	12,1
Mista	92	113 944	1,8	42,3	27,3	69,4

Tabela 7 - Empresas, pessoal ocupado total em 31.12 e indicadores de diversificação espacial e de atividades no total de empresas e nas empresas com mais de uma unidade local na Indústria, Comércio e Serviços, segundo as divisões da classificação de atividades e o tipo de empresa - Brasil - 2011

(continuação)

Divisões da classificação de atividades e tipo de empresa	Empresas	Pessoal ocupado total em 31.12	Indicadores de diversificação espacial e de atividades (%)			
			No total de empresas		Nas empresas com mais de uma unidade local	
			Número de empresas	Pessoal ocupado	Número de empresas	Pessoal ocupado
Fabricação de máquinas e equipamentos	16 003	458 783	100,0	100,0	100,0	100,0
Unidade local única	15 218	273 166	95,1	59,5	0,0	0,0
Mais de uma unidade local	785	185 617	4,9	40,5	100,0	100,0
Não diversificadas	294	42 007	1,8	9,2	37,5	22,6
Diversificadas	491	143 610	3,1	31,3	62,6	77,4
Espacial	121	29 900	0,8	6,5	15,4	16,1
Atividade	168	24 598	1,1	5,4	21,4	13,3
Mista	202	89 112	1,3	19,4	25,7	48,0
Fabricação de veículos automotores, reboques e carrocerias	6 770	561 584	100,0	100,0	100,0	100,0
Unidade local única	6 350	170 054	93,8	30,3	0,0	0,0
Mais de uma unidade local	420	391 530	6,2	69,7	100,0	100,0
Não diversificadas	163	39 447	2,4	7,0	38,8	10,1
Diversificadas	257	352 083	3,8	62,7	61,2	89,9
Espacial	102	115 317	1,5	20,5	24,3	29,5
Atividade	78	17 579	1,2	3,1	18,6	4,5
Mista	77	219 187	1,1	39,0	18,3	56,0
Fabricação de outros equipamentos de transporte, exceto veículos automotores	1 455	106 236	100,0	100,0	100,0	100,0
Unidade local única	1 346	51 173	92,5	48,2	0,0	0,0
Mais de uma unidade local	109	55 063	7,5	51,8	100,0	100,0
Não diversificadas	36	19 034	2,5	17,9	33,0	34,6
Diversificadas	73	36 029	5,0	33,9	67,0	65,4
Espacial	21	14 129	1,4	13,3	19,3	25,7
Atividade	23	1 516	1,6	1,4	21,1	2,8
Mista	29	20 384	2,0	19,2	26,6	37,0
Fabricação de móveis	25 190	311 017	100,0	100,0	100,0	100,0
Unidade local única	24 091	236 507	95,6	76,0	0,0	0,0
Mais de uma unidade local	1 099	74 510	4,4	24,0	100,0	100,0
Não diversificadas	362	27 752	1,4	8,9	32,9	37,3
Diversificadas	737	46 758	2,9	15,0	67,1	62,8
Espacial	39	8 212	0,2	2,6	3,6	11,0
Atividade	623	24 099	2,5	7,8	56,7	32,3
Mista	75	14 447	0,3	4,7	6,8	19,4
Fabricação de produtos diversos	14 568	175 241	100,0	100,0	100,0	100,0
Unidade local única	13 967	122 374	95,9	69,8	0,0	0,0
Mais de uma unidade local	601	52 867	4,1	30,2	100,0	100,0
Não diversificadas	226	13 548	1,6	7,7	37,6	25,6
Diversificadas	375	39 319	2,6	22,4	62,4	74,4
Espacial	45	6 414	0,3	3,7	7,5	12,1
Atividade	241	11 303	1,7	6,5	40,1	21,4
Mista	89	21 602	0,6	12,3	14,8	40,9
Manutenção, reparação e instalação de máquinas e equipamentos	27 075	225 798	100,0	100,0	100,0	100,0
Unidade local única	26 709	170 541	98,7	75,5	0,0	0,0
Mais de uma unidade local	366	55 257	1,4	24,5	100,0	100,0
Não diversificadas	110	6 580	0,4	2,9	30,1	11,9
Diversificadas	256	48 677	1,0	21,6	70,0	88,1
Espacial	76	26 640	0,3	11,8	20,8	48,2
Atividade	126	7 098	0,5	3,1	34,4	12,9
Mista	54	14 939	0,2	6,6	14,8	27,0

Tabela 7 - Empresas, pessoal ocupado total em 31.12 e indicadores de diversificação espacial e de atividades no total de empresas e nas empresas com mais de uma unidade local na Indústria, Comércio e Serviços, segundo as divisões da classificação de atividades e o tipo de empresa - Brasil - 2011

(continuação)

Divisões da classificação de atividades e tipo de empresa	Empresas	Pessoal ocupado total em 31.12	Indicadores de diversificação espacial e de atividades (%)			
			No total de empresas		Nas empresas com mais de uma unidade local	
			Número de empresas	Pessoal ocupado	Número de empresas	Pessoal ocupado
Eletricidade e gás	2 076	132 905	100,0	100,0	100,0	100,0
Unidade local única	1 670	46 979	80,4	35,4	0,0	0,0
Mais de uma unidade local	406	85 926	19,6	64,7	100,0	100,0
Não diversificadas	143	26 161	6,9	19,7	35,2	30,5
Diversificadas	263	59 765	12,7	45,0	64,8	69,6
Espacial	206	29 488	9,9	22,2	50,7	34,3
Atividade	20	8 007	1,0	6,0	4,9	9,3
Mista	37	22 270	1,8	16,8	9,1	25,9
Eletricidade, gás e outras utilidades	2 076	132 905	100,0	100,0	100,0	100,0
Unidade local única	1 670	46 979	80,4	35,4	0,0	0,0
Mais de uma unidade local	406	85 926	19,6	64,7	100,0	100,0
Não diversificadas	143	26 161	6,9	19,7	35,2	30,5
Diversificadas	263	59 765	12,7	45,0	64,8	69,6
Espacial	206	29 488	9,9	22,2	50,7	34,3
Atividade	20	8 007	1,0	6,0	4,9	9,3
Mista	37	22 270	1,8	16,8	9,1	25,9
Água, esgoto, atividades de gestão de resíduos e descontaminação	9 179	345 564	100,0	100,0	100,0	100,0
Unidade local única	8 838	201 980	96,3	58,5	0,0	0,0
Mais de uma unidade local	341	143 584	3,7	41,6	100,0	100,0
Não diversificadas	136	59 269	1,5	17,2	39,9	41,3
Diversificadas	205	84 315	2,2	24,4	60,1	58,7
Espacial	43	23 572	0,5	6,8	12,6	16,4
Atividade	103	16 981	1,1	4,9	30,2	11,8
Mista	59	43 762	0,6	12,7	17,3	30,5
Captação, tratamento e distribuição de água	661	91 973	100,0	100,0	100,0	100,0
Unidade local única	624	39 922	94,4	43,4	0,0	0,0
Mais de uma unidade local	37	52 051	5,6	56,6	100,0	100,0
Não diversificadas	25	49 632	3,8	54,0	67,6	95,4
Diversificadas	12	2 419	1,8	2,6	32,4	4,7
Espacial	3	x	x	x	x	x
Atividade	8	2 265	1,2	2,5	21,6	4,4
Mista	1	x	x	x	x	x
Esgoto e atividades relacionadas	1 320	17 231	100,0	100,0	100,0	100,0
Unidade local única	1 285	13 645	97,4	79,2	0,0	0,0
Mais de uma unidade local	35	3 586	2,7	20,8	100,0	100,0
Não diversificadas	15	1 245	1,1	7,2	42,9	34,7
Diversificadas	20	2 341	1,5	13,6	57,1	65,3
Espacial	3	171	0,2	1,0	8,6	4,8
Atividade	10	145	0,8	0,8	28,6	4,0
Mista	7	2 025	0,5	11,8	20,0	56,5
Coleta, tratamento e disposição de resíduos; recuperação de materiais	7 075	234 861	100,0	100,0	100,0	100,0
Unidade local única	6 811	147 575	96,3	62,8	0,0	0,0
Mais de uma unidade local	264	87 286	3,7	37,2	100,0	100,0
Não diversificadas	95	8 384	1,3	3,6	36,0	9,6
Diversificadas	169	78 902	2,4	33,6	64,0	90,4
Espacial	36	23 273	0,5	9,9	13,6	26,7
Atividade	84	14 570	1,2	6,2	31,8	16,7
Mista	49	41 059	0,7	17,5	18,6	47,0

Tabela 7 - Empresas, pessoal ocupado total em 31.12 e indicadores de diversificação espacial e de atividades no total de empresas e nas empresas com mais de uma unidade local na Indústria, Comércio e Serviços, segundo as divisões da classificação de atividades e o tipo de empresa - Brasil - 2011

(continuação)

Divisões da classificação de atividades e tipo de empresa	Empresas	Pessoal ocupado total em 31.12	Indicadores de diversificação espacial e de atividades (%)			
			No total de empresas		Nas empresas com mais de uma unidade local	
			Número de empresas	Pessoal ocupado	Número de empresas	Pessoal ocupado
Descontaminação e outros serviços de gestão de resíduos	123	1 499	100,0	100,0	100,0	100,0
Unidade local única	118	838	95,9	55,9	0,0	0,0
Mais de uma unidade local	5	661	4,1	44,1	100,0	100,0
Não diversificadas	1	x	x	x	x	x
Diversificadas	4	x	x	x	x	x
Espacial	1	x	x	x	x	x
Atividade	1	x	x	x	x	x
Mista	2	x	x	x	x	x
Construção	198 607	3 182 566	100,0	100,0	100,0	100,0
Unidade local única	195 837	2 317 136	98,6	72,8	0,0	0,0
Mais de uma unidade local	2 770	865 430	1,4	27,2	100,0	100,0
Não diversificadas	777	71 329	0,4	2,2	28,1	8,2
Diversificadas	1 993	794 101	1,0	25,0	72,0	91,8
Espacial	624	245 371	0,3	7,7	22,5	28,4
Atividade	842	112 784	0,4	3,5	30,4	13,0
Mista	527	435 946	0,3	13,7	19,0	50,4
Construção de edifícios	91 920	1 362 321	100,0	100,0	100,0	100,0
Unidade local única	90 682	1 090 165	98,7	80,0	0,0	0,0
Mais de uma unidade local	1 238	272 156	1,4	20,0	100,0	100,0
Não diversificadas	409	28 838	0,4	2,1	33,0	10,6
Diversificadas	829	243 318	0,9	17,9	67,0	89,4
Espacial	287	71 210	0,3	5,2	23,2	26,2
Atividade	396	49 048	0,4	3,6	32,0	18,0
Mista	146	123 060	0,2	9,0	11,8	45,2
Obras de infraestrutura	20 365	981 889	100,0	100,0	100,0	100,0
Unidade local única	19 575	491 607	96,1	50,1	0,0	0,0
Mais de uma unidade local	790	490 282	3,9	49,9	100,0	100,0
Não diversificadas	178	31 749	0,9	3,2	22,5	6,5
Diversificadas	612	458 533	3,0	46,7	77,5	93,5
Espacial	201	138 332	1,0	14,1	25,4	28,2
Atividade	191	43 770	0,9	4,5	24,2	8,9
Mista	220	276 431	1,1	28,2	27,9	56,4
Serviços especializados para construção	86 322	838 356	100,0	100,0	100,0	100,0
Unidade local única	85 580	735 364	99,1	87,7	0,0	0,0
Mais de uma unidade local	742	102 992	0,9	12,3	100,0	100,0
Não diversificadas	190	10 742	0,2	1,3	25,6	10,4
Diversificadas	552	92 250	0,6	11,0	74,4	89,6
Espacial	136	35 829	0,2	4,3	18,3	34,8
Atividade	255	19 966	0,3	2,4	34,4	19,4
Mista	161	36 455	0,2	4,4	21,7	35,4
Comércio; reparação de veículos automotores e motocicletas	2 193 687	11 531 411	100,0	100,0	100,0	100,0
Unidade local única	2 111 446	7 924 850	96,3	68,7	0,0	0,0
Mais de uma unidade local	82 241	3 606 561	3,8	31,3	100,0	100,0
Não diversificadas	59 682	1 385 524	2,7	12,0	72,6	38,4
Diversificadas	22 559	2 221 037	1,0	19,3	27,4	61,6
Espacial	4 967	578 745	0,2	5,0	6,0	16,1
Atividade	14 720	591 591	0,7	5,1	17,9	16,4
Mista	2 872	1 050 701	0,1	9,1	3,5	29,1

Tabela 7 - Empresas, pessoal ocupado total em 31.12 e indicadores de diversificação espacial e de atividades no total de empresas e nas empresas com mais de uma unidade local na Indústria, Comércio e Serviços, segundo as divisões da classificação de atividades e o tipo de empresa - Brasil - 2011

(continuação)

Divisões da classificação de atividades e tipo de empresa	Empresas	Pessoal ocupado total em 31.12	Indicadores de diversificação espacial e de atividades (%)			
			No total de empresas		Nas empresas com mais de uma unidade local	
			Número de empresas	Pessoal ocupado	Número de empresas	Pessoal ocupado
Comércio e reparação de veículos automotores e motocicletas	265 489	1 337 405	100,0	100,0	100,0	100,0
Unidade local única	258 442	975 750	97,4	73,0	0,0	0,0
Mais de uma unidade local	7 047	361 655	2,7	27,0	100,0	100,0
Não diversificadas	5 003	216 732	1,9	16,2	71,0	59,9
Diversificadas	2 044	144 923	0,8	10,8	29,0	40,1
Espacial	727	77 494	0,3	5,8	10,3	21,4
Atividade	1 104	37 749	0,4	2,8	15,7	10,4
Mista	213	29 680	0,1	2,2	3,0	8,2
Comércio por atacado, exceto veículos automotores e motocicletas	257 546	1 889 403	100,0	100,0	100,0	100,0
Unidade local única	245 668	1 102 464	95,4	58,4	0,0	0,0
Mais de uma unidade local	11 878	786 939	4,6	41,7	100,0	100,0
Não diversificadas	4 396	138 777	1,7	7,4	37,0	17,6
Diversificadas	7 482	648 162	2,9	34,3	63,0	82,4
Espacial	2 250	136 828	0,9	7,2	18,9	17,4
Atividade	3 443	155 181	1,3	8,2	29,0	19,7
Mista	1 789	356 153	0,7	18,9	15,1	45,3
Comércio varejista	1 670 652	8 304 603	100,0	100,0	100,0	100,0
Unidade local única	1 607 336	5 846 636	96,2	70,4	0,0	0,0
Mais de uma unidade local	63 316	2 457 967	3,8	29,6	100,0	100,0
Não diversificadas	50 283	1 030 015	3,0	12,4	79,4	41,9
Diversificadas	13 033	1 427 952	0,8	17,2	20,6	58,1
Espacial	1 990	364 423	0,1	4,4	3,1	14,8
Atividade	10 173	398 661	0,6	4,8	16,1	16,2
Mista	870	664 868	0,1	8,0	1,4	27,1
Transporte, armazenagem e correio	209 870	2 588 047	100,0	100,0	100,0	100,0
Unidade local única	200 875	1 371 464	95,7	53,0	0,0	0,0
Mais de uma unidade local	8 995	1 216 583	4,3	47,0	100,0	100,0
Não diversificadas	3 451	256 701	1,6	9,9	38,4	21,1
Diversificadas	5 544	959 882	2,6	37,1	61,6	78,9
Espacial	3 855	592 299	1,8	22,9	42,9	48,7
Atividade	883	73 238	0,4	2,8	9,8	6,0
Mista	806	294 345	0,4	11,4	9,0	24,2
Transporte terrestre	167 218	1 795 082	100,0	100,0	100,0	100,0
Unidade local única	161 339	1 054 315	96,5	58,7	0,0	0,0
Mais de uma unidade local	5 879	740 767	3,5	41,3	100,0	100,0
Não diversificadas	1 747	193 063	1,0	10,8	29,7	26,1
Diversificadas	4 132	547 704	2,5	30,5	70,3	73,9
Espacial	3 268	379 933	2,0	21,2	55,6	51,3
Atividade	445	39 894	0,3	2,2	7,6	5,4
Mista	419	127 877	0,3	7,1	7,1	17,3
Transporte aquaviário	1 557	38 655	100,0	100,0	100,0	100,0
Unidade local única	1 400	13 753	89,9	35,6	0,0	0,0
Mais de uma unidade local	157	24 902	10,1	64,4	100,0	100,0
Não diversificadas	39	4 774	2,5	12,4	24,8	19,2
Diversificadas	118	20 128	7,6	52,1	75,2	80,8
Espacial	48	7 030	3,1	18,2	30,6	28,2
Atividade	31	4 054	2,0	10,5	19,8	16,3
Mista	39	9 044	2,5	23,4	24,8	36,3

Tabela 7 - Empresas, pessoal ocupado total em 31.12 e indicadores de diversificação espacial e de atividades no total de empresas e nas empresas com mais de uma unidade local na Indústria, Comércio e Serviços, segundo as divisões da classificação de atividades e o tipo de empresa - Brasil - 2011

(continuação)

Divisões da classificação de atividades e tipo de empresa	Empresas	Pessoal ocupado total em 31.12	Indicadores de diversificação espacial e de atividades (%)			
			No total de empresas		Nas empresas com mais de uma unidade local	
			Número de empresas	Pessoal ocupado	Número de empresas	Pessoal ocupado
Transporte aéreo	540	74 543	100,0	100,0	100,0	100,0
Unidade local única	450	4 365	83,3	5,9	0,0	0,0
Mais de uma unidade local	90	70 178	16,7	94,1	100,0	100,0
Não diversificadas	20	1 838	3,7	2,5	22,2	2,6
Diversificadas	70	68 340	13,0	91,7	77,8	97,4
Espacial	42	8 201	7,8	11,0	46,7	11,7
Atividade	3	43	0,6	0,1	3,3	0,1
Mista	25	60 096	4,6	80,6	27,8	85,6
Armazenamento e atividades auxiliares dos transportes	28 840	470 715	100,0	100,0	100,0	100,0
Unidade local única	26 180	217 499	90,8	46,2	0,0	0,0
Mais de uma unidade local	2 660	253 216	9,2	53,8	100,0	100,0
Não diversificadas	1 549	54 255	5,4	11,5	58,2	21,4
Diversificadas	1 111	198 961	3,9	42,3	41,8	78,6
Espacial	468	79 079	1,6	16,8	17,6	31,2
Atividade	347	27 806	1,2	5,9	13,1	11,0
Mista	296	92 076	1,0	19,6	11,1	36,4
Correio e outras atividades de entrega	11 715	209 052	100,0	100,0	100,0	100,0
Unidade local única	11 506	81 532	98,2	39,0	0,0	0,0
Mais de uma unidade local	209	127 520	1,8	61,0	100,0	100,0
Não diversificadas	96	2 771	0,8	1,3	45,9	2,2
Diversificadas	113	124 749	1,0	59,7	54,1	97,8
Espacial	29	118 056	0,3	56,5	13,9	92,6
Atividade	57	1 441	0,5	0,7	27,3	1,1
Mista	27	5 252	0,2	2,5	12,9	4,1
Alojamento e alimentação	318 189	2 074 438	100,0	100,0	100,0	100,0
Unidade local única	310 498	1 655 682	97,6	79,8	0,0	0,0
Mais de uma unidade local	7 691	418 756	2,4	20,2	100,0	100,0
Não diversificadas	5 785	142 335	1,8	6,9	75,2	34,0
Diversificadas	1 906	276 421	0,6	13,3	24,8	66,0
Espacial	331	117 321	0,1	5,7	4,3	28,0
Atividade	1 468	38 859	0,5	1,9	19,1	9,3
Mista	107	120 241	0,0	5,8	1,4	28,7
Alojamento	33 873	364 039	100,0	100,0	100,0	100,0
Unidade local única	32 622	297 193	96,3	81,6	0,0	0,0
Mais de uma unidade local	1 251	66 846	3,7	18,4	100,0	100,0
Não diversificadas	817	29 939	2,4	8,2	65,3	44,8
Diversificadas	434	36 907	1,3	10,1	34,7	55,2
Espacial	87	18 211	0,3	5,0	7,0	27,2
Atividade	318	8 497	0,9	2,3	25,4	12,7
Mista	29	10 199	0,1	2,8	2,3	15,3
Alimentação	284 316	1 710 399	100,0	100,0	100,0	100,0
Unidade local única	277 876	1 358 489	97,7	79,4	0,0	0,0
Mais de uma unidade local	6 440	351 910	2,3	20,6	100,0	100,0
Não diversificadas	4 968	112 396	1,8	6,6	77,1	31,9
Diversificadas	1 472	239 514	0,5	14,0	22,9	68,1
Espacial	244	99 110	0,1	5,8	3,8	28,2
Atividade	1 150	30 362	0,4	1,8	17,9	8,6
Mista	78	110 042	0,0	6,4	1,2	31,3

Tabela 7 - Empresas, pessoal ocupado total em 31.12 e indicadores de diversificação espacial e de atividades no total de empresas e nas empresas com mais de uma unidade local na Indústria, Comércio e Serviços, segundo as divisões da classificação de atividades e o tipo de empresa - Brasil - 2011

(continuação)

Divisões da classificação de atividades e tipo de empresa	Empresas	Pessoal ocupado total em 31.12	Indicadores de diversificação espacial e de atividades (%)			
			No total de empresas		Nas empresas com mais de uma unidade local	
			Número de empresas	Pessoal ocupado	Número de empresas	Pessoal ocupado
Informação e comunicação	143 877	1 009 405	100,0	100,0	100,0	100,0
Unidade local única	141 089	563 031	98,1	55,8	0,0	0,0
Mais de uma unidade local	2 788	446 374	1,9	44,2	100,0	100,0
Não diversificadas	1 254	48 360	0,9	4,8	45,0	10,8
Diversificadas	1 534	398 014	1,1	39,4	55,0	89,2
Espacial	706	154 488	0,5	15,3	25,3	34,6
Atividade	462	29 034	0,3	2,9	16,6	6,5
Mista	366	214 492	0,3	21,3	13,1	48,1
Edição e edição integrada à impressão	16 808	131 727	100,0	100,0	100,0	100,0
Unidade local única	16 447	79 034	97,9	60,0	0,0	0,0
Mais de uma unidade local	361	52 693	2,2	40,0	100,0	100,0
Não diversificadas	129	7 131	0,8	5,4	35,7	13,5
Diversificadas	232	45 562	1,4	34,6	64,3	86,5
Espacial	49	10 410	0,3	7,9	13,6	19,8
Atividade	113	11 904	0,7	9,0	31,3	22,6
Mista	70	23 248	0,4	17,7	19,4	44,1
Atividades cinematográficas, produção de vídeos e de programas de televisão; gravação de som e edição de música	13 595	44 482	100,0	100,0	100,0	100,0
Unidade local única	13 333	32 383	98,1	72,8	0,0	0,0
Mais de uma unidade local	262	12 099	1,9	27,2	100,0	100,0
Não diversificadas	135	2 930	1,0	6,6	51,5	24,2
Diversificadas	127	9 169	0,9	20,6	48,5	75,8
Espacial	78	5 213	0,6	11,7	29,8	43,1
Atividade	23	229	0,2	0,5	8,8	1,9
Mista	26	3 727	0,2	8,4	9,9	30,8
Atividades de rádio e de televisão	4 738	91 431	100,0	100,0	100,0	100,0
Unidade local única	4 449	53 738	93,9	58,8	0,0	0,0
Mais de uma unidade local	289	37 693	6,1	41,2	100,0	100,0
Não diversificadas	201	10 498	4,2	11,5	69,6	27,9
Diversificadas	88	27 195	1,9	29,7	30,5	72,2
Espacial	49	5 985	1,0	6,6	17,0	15,9
Atividade	25	1 255	0,5	1,4	8,7	3,3
Mista	14	19 955	0,3	21,8	4,8	52,9
Telecomunicações	7 835	201 087	100,0	100,0	100,0	100,0
Unidade local única	7 359	46 578	93,9	23,2	0,0	0,0
Mais de uma unidade local	476	154 509	6,1	76,8	100,0	100,0
Não diversificadas	192	12 704	2,5	6,3	40,3	8,2
Diversificadas	284	141 805	3,6	70,5	59,7	91,8
Espacial	103	59 069	1,3	29,4	21,6	38,2
Atividade	98	5 405	1,3	2,7	20,6	3,5
Mista	83	77 331	1,1	38,5	17,4	50,1
Atividades dos serviços de tecnologia da informação	71 166	397 947	100,0	100,0	100,0	100,0
Unidade local única	70 033	252 563	98,4	63,5	0,0	0,0
Mais de uma unidade local	1 133	145 384	1,6	36,5	100,0	100,0
Não diversificadas	510	12 833	0,7	3,2	45,0	8,8
Diversificadas	623	132 551	0,9	33,3	55,0	91,2
Espacial	384	70 063	0,5	17,6	33,9	48,2
Atividade	114	6 500	0,2	1,6	10,1	4,5
Mista	125	55 988	0,2	14,1	11,0	38,5

Tabela 7 - Empresas, pessoal ocupado total em 31.12 e indicadores de diversificação espacial e de atividades no total de empresas e nas empresas com mais de uma unidade local na Indústria, Comércio e Serviços, segundo as divisões da classificação de atividades e o tipo de empresa - Brasil - 2011

(continuação)

Divisões da classificação de atividades e tipo de empresa	Empresas	Pessoal ocupado total em 31.12	Indicadores de diversificação espacial e de atividades (%)			
			No total de empresas		Nas empresas com mais de uma unidade local	
			Número de empresas	Pessoal ocupado	Número de empresas	Pessoal ocupado
Atividades de prestação de serviços de informação	29 735	142 731	100,0	100,0	100,0	100,0
Unidade local única	29 468	98 735	99,1	69,2	0,0	0,0
Mais de uma unidade local	267	43 996	0,9	30,8	100,0	100,0
Não diversificadas	87	2 264	0,3	1,6	32,6	5,2
Diversificadas	180	41 732	0,6	29,2	67,4	94,9
Espacial	43	3 748	0,1	2,6	16,1	8,5
Atividade	89	3 741	0,3	2,6	33,3	8,5
Mista	48	34 243	0,2	24,0	18,0	77,8
Atividades financeiras, de seguros e serviços relacionados	69 907	991 186	100,0	100,0	100,0	100,0
Unidade local única	67 438	240 941	96,5	24,3	0,0	0,0
Mais de uma unidade local	2 469	750 245	3,5	75,7	100,0	100,0
Não diversificadas	1 139	48 952	1,6	4,9	46,1	6,5
Diversificadas	1 330	701 293	1,9	70,8	53,9	93,5
Espacial	672	359 889	1,0	36,3	27,2	48,0
Atividade	412	52 508	0,6	5,3	16,7	7,0
Mista	246	288 896	0,4	29,2	10,0	38,5
Atividades de serviços financeiros	37 629	676 989	100,0	100,0	100,0	100,0
Unidade local única	36 661	112 671	97,4	16,6	0,0	0,0
Mais de uma unidade local	968	564 318	2,6	83,4	100,0	100,0
Não diversificadas	473	26 014	1,3	3,8	48,9	4,6
Diversificadas	495	538 304	1,3	79,5	51,1	95,4
Espacial	280	294 162	0,7	43,5	28,9	52,1
Atividade	118	4 210	0,3	0,6	12,2	0,8
Mista	97	239 932	0,3	35,4	10,0	42,5
Seguros, resseguros, previdência complementar e planos de saúde	3 027	143 475	100,0	100,0	100,0	100,0
Unidade local única	2 633	23 307	87,0	16,2	0,0	0,0
Mais de uma unidade local	394	120 168	13,0	83,8	100,0	100,0
Não diversificadas	118	12 632	3,9	8,8	30,0	10,5
Diversificadas	276	107 536	9,1	75,0	70,1	89,5
Espacial	77	41 167	2,5	28,7	19,5	34,3
Atividade	173	39 156	5,7	27,3	43,9	32,6
Mista	26	27 213	0,9	19,0	6,6	22,7
Atividades auxiliares dos serviços financeiros, seguros, previdência complementar e planos de saúde	29 251	170 722	100,0	100,0	100,0	100,0
Unidade local única	28 144	104 963	96,2	61,5	0,0	0,0
Mais de uma unidade local	1 107	65 759	3,8	38,5	100,0	100,0
Não diversificadas	548	10 306	1,9	6,0	49,5	15,7
Diversificadas	559	55 453	1,9	32,5	50,5	84,3
Espacial	315	24 560	1,1	14,4	28,5	37,4
Atividade	121	9 142	0,4	5,4	10,9	13,9
Mista	123	21 751	0,4	12,7	11,1	33,1
Atividades imobiliárias	50 717	212 634	100,0	100,0	100,0	100,0
Unidade local única	49 502	178 307	97,6	83,9	0,0	0,0
Mais de uma unidade local	1 215	34 327	2,4	16,1	100,0	100,0
Não diversificadas	635	12 970	1,3	6,1	52,3	37,8
Diversificadas	580	21 357	1,1	10,0	47,7	62,2
Espacial	148	6 753	0,3	3,2	12,2	19,7
Atividade	290	6 798	0,6	3,2	23,9	19,8
Mista	142	7 806	0,3	3,7	11,7	22,7

Tabela 7 - Empresas, pessoal ocupado total em 31.12 e indicadores de diversificação espacial e de atividades no total de empresas e nas empresas com mais de uma unidade local na Indústria, Comércio e Serviços, segundo as divisões da classificação de atividades e o tipo de empresa - Brasil - 2011

(continuação)

Divisões da classificação de atividades e tipo de empresa	Empresas	Pessoal ocupado total em 31.12	Indicadores de diversificação espacial e de atividades (%)			
			No total de empresas		Nas empresas com mais de uma unidade local	
			Número de empresas	Pessoal ocupado	Número de empresas	Pessoal ocupado
Atividades imobiliárias	50 717	212 634	100,0	100,0	100,0	100,0
Unidade local única	49 502	178 307	97,6	83,9	0,0	0,0
Mais de uma unidade local	1 215	34 327	2,4	16,1	100,0	100,0
Não diversificadas	635	12 970	1,3	6,1	52,3	37,8
Diversificadas	580	21 357	1,1	10,0	47,7	62,2
Espacial	148	6 753	0,3	3,2	12,2	19,7
Atividade	290	6 798	0,6	3,2	23,9	19,8
Mista	142	7 806	0,3	3,7	11,7	22,7
Atividades profissionais, científicas e técnicas	234 282	1 178 442	100,0	100,0	100,0	100,0
Unidade local única	230 964	937 598	98,6	79,6	0,0	0,0
Mais de uma unidade local	3 318	240 844	1,4	20,4	100,0	100,0
Não diversificadas	1 594	45 568	0,7	3,9	48,0	18,9
Diversificadas	1 724	195 276	0,7	16,6	52,0	81,1
Espacial	932	140 929	0,4	12,0	28,1	58,5
Atividade	505	19 661	0,2	1,7	15,2	8,2
Mista	287	34 686	0,1	2,9	8,7	14,4
Atividades jurídicas, de contabilidade e de auditoria	68 711	403 296	100,0	100,0	100,0	100,0
Unidade local única	67 708	352 571	98,5	87,4	0,0	0,0
Mais de uma unidade local	1 003	50 725	1,5	12,6	100,0	100,0
Não diversificadas	622	11 211	0,9	2,8	62,0	22,1
Diversificadas	381	39 514	0,6	9,8	38,0	77,9
Espacial	289	35 954	0,4	8,9	28,8	70,9
Atividade	58	923	0,1	0,2	5,8	1,8
Mista	34	2 637	0,1	0,7	3,4	5,2
Atividades de sedes de empresas e de consultoria em gestão empresarial	42 724	138 947	100,0	100,0	100,0	100,0
Unidade local única	42 221	112 075	98,8	80,7	0,0	0,0
Mais de uma unidade local	503	26 872	1,2	19,3	100,0	100,0
Não diversificadas	196	4 728	0,5	3,4	39,0	17,6
Diversificadas	307	22 144	0,7	15,9	61,0	82,4
Espacial	136	14 476	0,3	10,4	27,0	53,9
Atividade	104	3 045	0,2	2,2	20,7	11,3
Mista	67	4 623	0,2	3,3	13,3	17,2
Serviços de arquitetura e engenharia; testes e análises técnicas	52 605	342 986	100,0	100,0	100,0	100,0
Unidade local única	51 909	258 714	98,7	75,4	0,0	0,0
Mais de uma unidade local	696	84 272	1,3	24,6	100,0	100,0
Não diversificadas	280	12 375	0,5	3,6	40,2	14,7
Diversificadas	416	71 897	0,8	21,0	59,8	85,3
Espacial	239	52 664	0,5	15,4	34,3	62,5
Atividade	89	5 596	0,2	1,6	12,8	6,6
Mista	88	13 637	0,2	4,0	12,6	16,2
Pesquisa e desenvolvimento científico	1 341	20 216	100,0	100,0	100,0	100,0
Unidade local única	1 309	5 529	97,6	27,4	0,0	0,0
Mais de uma unidade local	32	14 687	2,4	72,7	100,0	100,0
Não diversificadas	11	1 770	0,8	8,8	34,4	12,1
Diversificadas	21	12 917	1,6	63,9	65,6	88,0
Espacial	9	x	x	x	x	x
Atividade	10	1 057	0,8	5,2	31,3	7,2
Mista	2	x	x	x	x	x

Tabela 7 - Empresas, pessoal ocupado total em 31.12 e indicadores de diversificação espacial e de atividades no total de empresas e nas empresas com mais de uma unidade local na Indústria, Comércio e Serviços, segundo as divisões da classificação de atividades e o tipo de empresa - Brasil - 2011

(continuação)

Divisões da classificação de atividades e tipo de empresa	Empresas	Pessoal ocupado total em 31.12	Indicadores de diversificação espacial e de atividades (%)			
			No total de empresas		Nas empresas com mais de uma unidade local	
			Número de empresas	Pessoal ocupado	Número de empresas	Pessoal ocupado
Publicidade e pesquisa de mercado	29 843	142 212	100,0	100,0	100,0	100,0
Unidade local única	29 334	100 810	98,3	70,9	0,0	0,0
Mais de uma unidade local	509	41 402	1,7	29,1	100,0	100,0
Não diversificadas	228	9 391	0,8	6,6	44,8	22,7
Diversificadas	281	32 011	0,9	22,5	55,2	77,3
Espacial	181	21 482	0,6	15,1	35,6	51,9
Atividade	63	1 955	0,2	1,4	12,4	4,7
Mista	37	8 574	0,1	6,0	7,3	20,7
Outras atividades profissionais, científicas e técnicas	35 848	121 462	100,0	100,0	100,0	100,0
Unidade local única	35 306	98 871	98,5	81,4	0,0	0,0
Mais de uma unidade local	542	22 591	1,5	18,6	100,0	100,0
Não diversificadas	232	5 896	0,7	4,9	42,8	26,1
Diversificadas	310	16 695	0,9	13,8	57,2	73,9
Espacial	75	6 044	0,2	5,0	13,8	26,8
Atividade	176	7 065	0,5	5,8	32,5	31,3
Mista	59	3 586	0,2	3,0	10,9	15,9
Atividades veterinárias	3 210	9 323	100,0	100,0	100,0	100,0
Unidade local única	3 177	9 028	99,0	96,8	0,0	0,0
Mais de uma unidade local	33	295	1,0	3,2	100,0	100,0
Não diversificadas	25	197	0,8	2,1	75,8	66,8
Diversificadas	8	98	0,3	1,1	24,2	33,2
Espacial	3	78	0,1	0,8	9,1	26,4
Atividade	5	20	0,2	0,2	15,2	6,8
Mista	-	-	-	-	-	-
Atividades administrativas e serviços complementares	255 418	3 894 777	100,0	100,0	100,0	100,0
Unidade local única	249 313	2 496 905	97,6	64,1	0,0	0,0
Mais de uma unidade local	6 105	1 397 872	2,4	35,9	100,0	100,0
Não diversificadas	3 252	218 291	1,3	5,6	53,3	15,6
Diversificadas	2 853	1 179 581	1,1	30,3	46,7	84,4
Espacial	1 216	661 564	0,5	17,0	19,9	47,3
Atividade	1 106	112 535	0,4	2,9	18,1	8,1
Mista	531	405 482	0,2	10,4	8,7	29,0
Aluguéis não imobiliários e gestão de ativos intangíveis não financeiros	44 535	283 878	100,0	100,0	100,0	100,0
Unidade local única	43 072	212 148	96,7	74,7	0,0	0,0
Mais de uma unidade local	1 463	71 730	3,3	25,3	100,0	100,0
Não diversificadas	718	11 642	1,6	4,1	49,1	16,2
Diversificadas	745	60 088	1,7	21,2	50,9	83,8
Espacial	330	26 608	0,7	9,4	22,6	37,1
Atividade	258	5 470	0,6	1,9	17,6	7,6
Mista	157	28 010	0,4	9,9	10,7	39,1
Seleção, agenciamento e locação de mão de obra	8 995	735 015	100,0	100,0	100,0	100,0
Unidade local única	8 692	510 367	96,6	69,4	0,0	0,0
Mais de uma unidade local	303	224 648	3,4	30,6	100,0	100,0
Não diversificadas	115	50 371	1,3	6,9	38,0	22,4
Diversificadas	188	174 277	2,1	23,7	62,1	77,6
Espacial	67	45 977	0,7	6,3	22,1	20,5
Atividade	61	44 602	0,7	6,1	20,1	19,9
Mista	60	83 698	0,7	11,4	19,8	37,3

Tabela 7 - Empresas, pessoal ocupado total em 31.12 e indicadores de diversificação espacial e de atividades no total de empresas e nas empresas com mais de uma unidade local na Indústria, Comércio e Serviços, segundo as divisões da classificação de atividades e o tipo de empresa - Brasil - 2011

(continuação)

Divisões da classificação de atividades e tipo de empresa	Empresas	Pessoal ocupado total em 31.12	Indicadores de diversificação espacial e de atividades (%)			
			No total de empresas		Nas empresas com mais de uma unidade local	
			Número de empresas	Pessoal ocupado	Número de empresas	Pessoal ocupado
Agências de viagens, operadores turísticos e serviços de reservas	19 467	103 409	100,0	100,0	100,0	100,0
Unidade local única	18 533	73 314	95,2	70,9	0,0	0,0
Mais de uma unidade local	934	30 095	4,8	29,1	100,0	100,0
Não diversificadas	607	12 571	3,1	12,2	65,0	41,8
Diversificadas	327	17 524	1,7	17,0	35,0	58,2
Espacial	217	14 160	1,1	13,7	23,2	47,1
Atividade	79	1 446	0,4	1,4	8,5	4,8
Mista	31	1 918	0,2	1,9	3,3	6,4
Atividades de vigilância, segurança e investigação	8 559	664 046	100,0	100,0	100,0	100,0
Unidade local única	8 261	363 092	96,5	54,7	0,0	0,0
Mais de uma unidade local	298	300 954	3,5	45,3	100,0	100,0
Não diversificadas	71	38 638	0,8	5,8	23,8	12,8
Diversificadas	227	262 316	2,7	39,5	76,2	87,2
Espacial	137	205 461	1,6	30,9	46,0	68,3
Atividade	49	4 868	0,6	0,7	16,4	1,6
Mista	41	51 987	0,5	7,8	13,8	17,3
Serviços para edifícios e atividades paisagísticas	22 373	979 591	100,0	100,0	100,0	100,0
Unidade local única	22 092	714 573	98,7	73,0	0,0	0,0
Mais de uma unidade local	281	265 018	1,3	27,1	100,0	100,0
Não diversificadas	85	52 685	0,4	5,4	30,3	19,9
Diversificadas	196	212 333	0,9	21,7	69,8	80,1
Espacial	79	143 287	0,4	14,6	28,1	54,1
Atividade	76	28 210	0,3	2,9	27,1	10,6
Mista	41	40 836	0,2	4,2	14,6	15,4
Serviços de escritório, de apoio administrativo e outros serviços prestados às empresas	151 489	1 128 838	100,0	100,0	100,0	100,0
Unidade local única	148 663	623 411	98,1	55,2	0,0	0,0
Mais de uma unidade local	2 826	505 427	1,9	44,8	100,0	100,0
Não diversificadas	1 656	52 384	1,1	4,6	58,6	10,4
Diversificadas	1 170	453 043	0,8	40,1	41,4	89,6
Espacial	386	226 071	0,3	20,0	13,7	44,7
Atividade	583	27 939	0,4	2,5	20,6	5,5
Mista	201	199 033	0,1	17,6	7,1	39,4
Artes, cultura, esporte e recreação	44 736	181 037	100,0	100,0	100,0	100,0
Unidade local única	43 917	159 872	98,2	88,3	0,0	0,0
Mais de uma unidade local	819	21 165	1,8	11,7	100,0	100,0
Não diversificadas	554	8 113	1,2	4,5	67,6	38,3
Diversificadas	265	13 052	0,6	7,2	32,4	61,7
Espacial	48	4 587	0,1	2,5	5,9	21,7
Atividade	193	4 393	0,4	2,4	23,6	20,8
Mista	24	4 072	0,1	2,3	2,9	19,2
Atividades artísticas, criativas e de espetáculos	15 436	39 247	100,0	100,0	100,0	100,0
Unidade local única	15 333	38 029	99,3	96,9	0,0	0,0
Mais de uma unidade local	103	1 218	0,7	3,1	100,0	100,0
Não diversificadas	53	364	0,3	0,9	51,5	29,9
Diversificadas	50	854	0,3	2,2	48,5	70,1
Espacial	21	160	0,1	0,4	20,4	13,1
Atividade	25	665	0,2	1,7	24,3	54,6
Mista	4	29	0,0	0,1	3,9	2,4

Tabela 7 - Empresas, pessoal ocupado total em 31.12 e indicadores de diversificação espacial e de atividades no total de empresas e nas empresas com mais de uma unidade local na Indústria, Comércio e Serviços, segundo as divisões da classificação de atividades e o tipo de empresa - Brasil - 2011

(conclusão)

Divisões da classificação de atividades e tipo de empresa	Empresas	Pessoal ocupado total em 31.12	Indicadores de diversificação espacial e de atividades (%)			
			No total de empresas		Nas empresas com mais de uma unidade local	
			Número de empresas	Pessoal ocupado	Número de empresas	Pessoal ocupado
Atividades ligadas ao patrimônio cultural e ambiental	260	2 358	100,0	100,0	100,0	100,0
Unidade local única	254	837	97,7	35,5	0,0	0,0
Mais de uma unidade local	6	1 521	2,3	64,5	100,0	100,0
Não diversificadas	1	x	x	x	x	x
Diversificadas	5	x	x	x	x	x
Espacial	3	1 459	1,2	61,9	50,0	95,9
Atividade	2	x	x	x	x	x
Mista	-	-	-	-	-	-
Atividades de exploração de jogos de azar e apostas	452	1 256	100,0	100,0	100,0	100,0
Unidade local única	442	1 115	97,8	88,8	0,0	0,0
Mais de uma unidade local	10	141	2,2	11,2	100,0	100,0
Não diversificadas	8	x	x	x	x	x
Diversificadas	2	x	x	x	x	x
Espacial	1	x	x	x	x	x
Atividade	1	x	x	x	x	x
Mista	-	-	-	-	-	-
Atividades esportivas e de recreação e lazer	28 588	138 176	100,0	100,0	100,0	100,0
Unidade local única	27 888	119 891	97,6	86,8	0,0	0,0
Mais de uma unidade local	700	18 285	2,5	13,2	100,0	100,0
Não diversificadas	492	7 682	1,7	5,6	70,3	42,0
Diversificadas	208	10 603	0,7	7,7	29,7	58,0
Espacial	23	2 888	0,1	2,1	3,3	15,8
Atividade	165	3 672	0,6	2,7	23,6	20,1
Mista	20	4 043	0,1	2,9	2,9	22,1
Outras atividades de serviços	122 335	490 779	100,0	100,0	100,0	100,0
Unidade local única	119 774	420 987	97,9	85,8	0,0	0,0
Mais de uma unidade local	2 561	69 792	2,1	14,2	100,0	100,0
Não diversificadas	1 855	30 859	1,5	6,3	72,4	44,2
Diversificadas	706	38 933	0,6	7,9	27,6	55,8
Espacial	115	10 555	0,1	2,2	4,5	15,1
Atividade	507	11 162	0,4	2,3	19,8	16,0
Mista	84	17 216	0,1	3,5	3,3	24,7
Atividades de organizações associativas	3 045	11 992	100,0	100,0	100,0	100,0
Unidade local única	2 986	11 372	98,1	94,8	0,0	0,0
Mais de uma unidade local	59	620	1,9	5,2	100,0	100,0
Não diversificadas	26	179	0,9	1,5	44,1	28,9
Diversificadas	33	441	1,1	3,7	55,9	71,1
Espacial	9	x	x	x	x	x
Atividade	22	302	0,7	2,5	37,3	48,7
Mista	2	x	x	x	x	x
Reparação e manutenção de equipamentos de informática e comunicação e de objetos pessoais e domésticos	54 110	198 772	100,0	100,0	100,0	100,0
Unidade local única	53 444	174 509	98,8	87,8	0,0	0,0
Mais de uma unidade local	666	24 263	1,2	12,2	100,0	100,0
Não diversificadas	334	5 019	0,6	2,5	50,2	20,7
Diversificadas	332	19 244	0,6	9,7	49,9	79,3
Espacial	37	2 719	0,1	1,4	5,6	11,2
Atividade	237	4 465	0,4	2,3	35,6	18,4
Mista	58	12 060	0,1	6,1	8,7	49,7
Outras atividades de serviços pessoais	65 180	280 015	100,0	100,0	100,0	100,0
Unidade local única	63 344	235 106	97,2	84,0	0,0	0,0
Mais de uma unidade local	1 836	44 909	2,8	16,0	100,0	100,0
Não diversificadas	1 495	25 661	2,3	9,2	81,4	57,1
Diversificadas	341	19 248	0,5	6,9	18,6	42,9
Espacial	69	7 763	0,1	2,8	3,8	17,3
Atividade	248	6 395	0,4	2,3	13,5	14,2
Mista	24	5 090	0,0	1,8	1,3	11,3

**Tabela 8 - Empresas e outras organizações, pessoal ocupado total e assalariado em 31.12 e salários e outras remunerações, segundo as seções da classificação de atividades e a natureza jurídica
Brasil - 2011**

(continua)

Seções da classificação de atividades e natureza jurídica	Empresas e outras organizações	Pessoal ocupado em 31.12		Salários e outras remunerações (1 000 R\$)
		Total	Assalariado	
Total	5 129 205	52 173 093	45 184 019	1 041 013 818
Administração pública	19 656	9 465 641	9 465 641	314 776 895
Entidades empresariais	4 610 031	39 385 246	32 726 038	660 413 099
Entidades sem fins lucrativos	499 518	3 322 206	2 992 340	65 823 825
Agricultura, pecuária, produção florestal, pesca e aquicultura	100 414	588 177	461 455	7 300 108
Administração pública	17	3 085	3 085	169 806
Entidades empresariais	98 998	582 124	457 369	7 111 503
Entidades sem fins lucrativos	1 399	2 968	1 001	18 799
Indústrias extrativas	10 279	225 963	208 667	9 098 047
Administração pública	-	-	-	-
Entidades empresariais	10 268	225 928	208 665	9 098 024
Entidades sem fins lucrativos	11	35	2	23
Indústrias de transformação	435 547	8 869 718	8 219 570	204 026 735
Administração pública	6	2 894	2 894	359 907
Entidades empresariais	435 347	8 865 244	8 215 258	203 650 295
Entidades sem fins lucrativos	194	1 580	1 418	16 533
Eletricidade e gás	2 079	133 811	130 099	9 215 622
Administração pública	2	x	x	x
Entidades empresariais	2 076	132 905	129 193	9 091 392
Entidades sem fins lucrativos	1	x	x	x
Água, esgoto, atividades de gestão de resíduos e descontaminação	9 731	384 838	371 728	9 041 065
Administração pública	428	39 062	39 062	1 073 153
Entidades empresariais	9 179	345 564	332 527	7 965 600
Entidades sem fins lucrativos	124	212	139	2 311
Construção	198 942	3 199 570	2 898 196	54 037 319
Administração pública	18	8 093	8 093	294 400
Entidades empresariais	198 607	3 182 566	2 881 665	53 611 344
Entidades sem fins lucrativos	317	8 911	8 438	131 576
Comércio; reparação de veículos automotores e motocicletas	2 194 266	11 533 978	8 524 750	122 208 817
Administração pública	11	407	407	9 416
Entidades empresariais	2 193 687	11 531 411	8 522 789	122 178 167
Entidades sem fins lucrativos	568	2 160	1 554	21 233
Transporte, armazenagem e correio	210 200	2 593 175	2 288 082	50 271 912
Administração pública	14	2 349	2 349	142 355
Entidades empresariais	209 870	2 588 047	2 283 471	50 095 657
Entidades sem fins lucrativos	316	2 779	2 262	33 900
Alojamento e alimentação	318 303	2 077 952	1 651 488	17 986 721
Administração pública	-	-	-	-
Entidades empresariais	318 189	2 074 438	1 648 072	17 927 602
Entidades sem fins lucrativos	114	3 514	3 416	59 119
Informação e comunicação	145 045	1 024 004	801 060	31 954 626
Administração pública	26	2 492	2 492	125 810
Entidades empresariais	143 877	1 009 405	787 311	31 494 135
Entidades sem fins lucrativos	1 142	12 107	11 257	334 681

**Tabela 8 - Empresas e outras organizações, pessoal ocupado total e assalariado em 31.12 e salários e outras remunerações, segundo as seções da classificação de atividades e a natureza jurídica
Brasil - 2011**

Seções da classificação de atividades e natureza jurídica	Empresas e outras organizações	Pessoal ocupado em 31.12		Salários e outras remunerações (1 000 R\$)
		Total	Assalariado	
(conclusão)				
Atividades financeiras, de seguros e serviços relacionados	71 218	1 018 288	910 354	48 772 878
Administração pública	50	4 744	4 744	1 046 987
Entidades empresariais	69 907	991 186	883 820	46 776 247
Entidades sem fins lucrativos	1 261	22 358	21 790	949 643
Atividades imobiliárias	51 028	213 833	122 600	2 376 677
Administração pública	2	x	x	x
Entidades empresariais	50 717	212 634	121 850	2 365 957
Entidades sem fins lucrativos	309	x	x	x
Atividades profissionais, científicas e técnicas	242 617	1 265 829	881 391	25 429 575
Administração pública	64	11 320	11 320	908 511
Entidades empresariais	234 282	1 178 442	799 921	22 042 158
Entidades sem fins lucrativos	8 271	76 067	70 150	2 478 906
Atividades administrativas e serviços complementares	411 245	4 585 967	4 064 165	56 604 404
Administração pública	20	10 783	10 783	1 640 322
Entidades empresariais	255 418	3 894 777	3 512 461	46 661 596
Entidades sem fins lucrativos	155 807	680 407	540 921	8 302 486
Administração pública, defesa e seguridade social	17 630	7 698 132	7 697 141	249 924 814
Administração pública	16 271	7 657 963	7 657 963	248 477 160
Entidades empresariais	420	25 174	24 669	1 050 599
Entidades sem fins lucrativos	939	14 995	14 509	397 055
Educação	118 787	2 724 899	2 570 041	74 617 730
Administração pública	993	1 266 272	1 266 272	46 955 437
Entidades empresariais	85 597	925 342	780 889	12 282 251
Entidades sem fins lucrativos	32 197	533 285	522 880	15 380 043
Saúde humana e serviços sociais	139 518	2 207 416	1 950 564	42 712 994
Administração pública	777	425 072	425 072	12 124 308
Entidades empresariais	126 509	948 163	698 617	11 598 243
Entidades sem fins lucrativos	12 232	834 181	826 875	18 990 444
Artes, cultura, esporte e recreação	64 924	297 247	218 655	4 413 119
Administração pública	87	7 745	7 745	431 086
Entidades empresariais	44 736	181 037	115 298	1 354 680
Entidades sem fins lucrativos	20 101	108 465	95 612	2 627 354
Outras atividades de serviços	387 190	1 528 219	1 212 020	20 923 908
Administração pública	870	23 232	23 232	1 013 345
Entidades empresariais	122 335	490 779	322 122	4 052 221
Entidades sem fins lucrativos	263 985	1 014 208	866 666	15 858 341
Organismos internacionais e outras instituições extraterritoriais	242	2 077	1 993	96 749
Administração pública	-	-	-	-
Entidades empresariais	12	80	71	5 428
Entidades sem fins lucrativos	230	1 997	1 922	91 321

Tabela 9 - Unidades locais, pessoal ocupado total e assalariado em 31.12, salários e outras remunerações e salário médio mensal, segundo as faixas de pessoal ocupado total e as seções da classificação de atividades - Brasil - 2010-2011

(continua)					
Faixas de pessoal ocupado total e seções da classificação de atividades	Unidades locais	Pessoal ocupado em 31.12		Salários e outras remunerações (1 000 R\$)	Salário médio mensal (salários mínimos)
		Total	Assalariado		
2010					
Total	5 551 915	49 733 384	43 000 578	908 823 997	3,2
Faixas de pessoal ocupado					
0 a 4	4 171 709	6 574 117	2 096 427	29 774 161	1,8
5 a 9	717 358	4 654 632	3 520 548	41 265 740	1,8
10 a 19	373 081	4 926 465	4 186 977	56 436 248	2,1
20 a 29	105 955	2 514 683	2 359 410	35 563 420	2,4
30 a 49	78 501	2 961 537	2 857 210	46 413 712	2,6
50 a 99	53 755	3 687 535	3 618 754	64 835 520	2,8
100 a 249	30 589	4 681 545	4 646 842	96 628 481	3,3
250 a 499	11 335	3 926 229	3 915 351	89 855 316	3,6
500 e mais	9 632	15 806 641	15 799 059	448 051 399	4,3
Seções da classificação de atividades					
Agricultura, pecuária, produção florestal, pesca e aquicultura	124 871	611 997	494 644	7 346 469	2,0
Indústrias extrativas	13 608	225 020	208 518	10 761 911	8,0
Indústrias de transformação	468 330	8 427 278	7 786 749	168 739 122	3,3
Eletricidade e gás	4 474	125 140	122 345	7 746 326	9,7
Água, esgoto, atividades de gestão de resíduos e descontaminação	12 118	374 491	362 275	8 156 808	3,5
Construção	182 976	2 892 677	2 629 682	45 559 675	2,8
Comércio; reparação de veículos automotores e motocicletas	2 413 784	11 095 293	8 113 377	108 463 656	2,1
Transporte, armazenagem e correio	236 002	2 414 970	2 128 723	42 229 994	3,1
Alojamento e alimentação	332 359	1 952 358	1 539 304	15 274 313	1,5
Informação e comunicação	152 494	957 273	740 454	27 013 506	5,8
Atividades financeiras, de seguros e serviços relacionados	104 316	939 627	836 960	41 622 249	7,7
Atividades imobiliárias	47 629	188 603	108 592	2 009 846	2,9
Atividades profissionais, científicas e técnicas	242 299	1 211 914	851 794	23 900 018	4,5
Atividades administrativas e serviços complementares	412 668	4 347 121	3 866 266	47 877 509	2,0
Administração pública, defesa e seguridade social	20 044	7 444 749	7 443 869	223 723 127	4,4
Educação	141 161	2 737 855	2 591 215	68 920 170	3,8
Saúde humana e serviços sociais	149 396	2 065 117	1 826 452	38 380 603	3,2
Artes, cultura, esporte e recreação	66 566	282 868	209 003	3 458 657	2,6
Outras atividades de serviços	426 572	1 437 035	1 138 455	17 552 034	2,3
Organismos internacionais e outras instituições extraterritoriais	248	1 998	1 901	88 006	7,0

Tabela 9 - Unidades locais, pessoal ocupado total e assalariado em 31.12, salários e outras remunerações e salário médio mensal, segundo as faixas de pessoal ocupado total e as seções da classificação de atividades - Brasil - 2010-2011

Faixas de pessoal ocupado total e seções da classificação de atividades	Unidades locais	Pessoal ocupado em 31.12		Salários e outras remunerações (1 000 R\$)	Salário médio mensal (salários mínimos)
		Total	Assalariado		
		(conclusão)			
2011					
Total	5 567 933	52 173 093	45 184 019	1 041 013 818	3,3
Faixas de pessoal ocupado					
0 a 4	4 094 983	6 694 485	2 169 755	33 167 550	1,8
5 a 9	766 575	4 977 009	3 732 268	48 399 943	1,9
10 a 19	397 686	5 252 054	4 445 051	66 024 363	2,2
20 a 29	112 871	2 679 533	2 509 592	41 847 991	2,4
30 a 49	84 601	3 193 828	3 080 313	54 953 270	2,6
50 a 99	57 110	3 918 678	3 845 668	75 400 966	2,9
100 a 249	32 334	4 950 362	4 913 771	111 811 691	3,3
250 a 499	11 661	4 030 160	4 018 927	101 204 347	3,6
500 e mais	10 112	16 476 984	16 468 674	508 203 697	4,4
Seções da classificação de atividades					
Agricultura, pecuária, produção florestal, pesca e aquicultura	130 265	653 899	527 661	8 504 173	2,1
Indústrias extrativas	13 330	248 366	231 146	12 821 281	8,1
Indústrias de transformação	463 568	8 611 168	7 961 994	190 914 015	3,4
Eletricidade e gás	4 836	130 183	126 468	8 504 766	9,8
Água, esgoto, atividades de gestão de resíduos e descontaminação	12 502	371 585	358 462	8 954 062	3,6
Construção	204 252	3 220 446	2 918 938	55 347 985	2,9
Comércio; reparação de veículos automotores e motocicletas	2 373 443	11 620 076	8 609 759	125 941 996	2,1
Transporte, armazenagem e correio	245 817	2 597 576	2 292 467	50 750 005	3,2
Alojamento e alimentação	332 378	2 076 953	1 650 917	17 949 715	1,6
Informação e comunicação	152 772	1 027 763	804 315	30 887 089	5,6
Atividades financeiras, de seguros e serviços relacionados	105 836	975 775	867 535	46 727 848	7,8
Atividades imobiliárias	52 669	211 368	120 146	2 322 355	2,9
Atividades profissionais, científicas e técnicas	249 966	1 322 499	938 161	29 159 599	4,6
Atividades administrativas e serviços complementares	426 121	4 631 627	4 109 851	59 283 625	2,1
Administração pública, defesa e seguridade social	21 262	7 729 249	7 728 250	248 130 422	4,4
Educação	131 603	2 781 906	2 627 195	76 688 673	3,9
Saúde humana e serviços sociais	153 387	2 162 233	1 905 541	43 674 237	3,3
Artes, cultura, esporte e recreação	66 687	296 724	218 015	4 276 412	2,9
Outras atividades de serviços	426 991	1 501 575	1 185 160	20 078 220	2,4
Organismos internacionais e outras instituições extraterritoriais	248	2 122	2 038	97 340	6,7

Fonte: IBGE, Diretoria de Pesquisas, Cadastro Central de Empresas 2010-2011.

Nota: Valor médio anual do salário mínimo = R\$ 510,00 e R\$ 544,23, respectivamente, em 2010 e 2011.

Tabela 10 - Unidades locais, pessoal ocupado total e assalariado em 31.12, salários e outras remunerações e salário médio mensal, segundo as Grandes Regiões, as Unidades da Federação e as seções da classificação de atividades - 2011

Grandes Regiões, Unidades da Federação e seções da classificação de atividades	Unidades locais	Pessoal ocupado em 31.12		Salários e outras remunerações (R\$ 1 000)	Salário médio mensal (salários mínimos)
		Total	Assalariado		
Brasil	5 567 933	52 173 093	45 184 019	1 041 013 818	3,3
Agricultura, pecuária, produção florestal, pesca e aquicultura	130 265	653 899	527 661	8 504 173	2,1
Indústrias extrativas	13 330	248 366	231 146	12 821 281	8,1
Indústrias de transformação	463 568	8 611 168	7 961 994	190 914 015	3,4
Eletricidade e gás	4 836	130 183	126 468	8 504 766	9,8
Água, esgoto, atividades de gestão de resíduos e descontaminação	12 502	371 585	358 462	8 954 062	3,6
Construção	204 252	3 220 446	2 918 938	55 347 985	2,9
Comércio; reparação de veículos automotores e motocicletas	2 373 443	11 620 076	8 609 759	125 941 996	2,1
Transporte, armazenagem e correio	245 817	2 597 576	2 292 467	50 750 005	3,2
Alojamento e alimentação	332 378	2 076 953	1 650 917	17 949 715	1,6
Informação e comunicação	152 772	1 027 763	804 315	30 887 089	5,6
Atividades financeiras, de seguros e serviços relacionados	105 836	975 775	867 535	46 727 848	7,8
Atividades imobiliárias	52 669	211 368	120 146	2 322 355	2,9
Atividades profissionais, científicas e técnicas	249 966	1 322 499	938 161	29 159 599	4,6
Atividades administrativas e serviços complementares	426 121	4 631 627	4 109 851	59 283 625	2,1
Administração pública, defesa e seguridade social	21 262	7 729 249	7 728 250	248 130 422	4,4
Educação	131 603	2 781 906	2 627 195	76 688 673	3,9
Saúde humana e serviços sociais	153 387	2 162 233	1 905 541	43 674 237	3,3
Artes, cultura, esporte e recreação	66 687	296 724	218 015	4 276 412	2,9
Outras atividades de serviços	426 991	1 501 575	1 185 160	20 078 220	2,4
Organismos internacionais e outras instituições extraterritoriais	248	2 122	2 038	97 340	6,7
Norte	199 963	2 734 007	2 505 976	53 052 355	3,1
Agricultura, pecuária, produção florestal, pesca e aquicultura	2 517	34 249	31 016	409 471	1,9
Indústrias extrativas	667	24 712	23 975	1 200 519	7,5
Indústrias de transformação	13 599	295 596	278 072	5 153 213	2,7
Eletricidade e gás	526	10 440	10 249	576 636	8,1
Água, esgoto, atividades de gestão de resíduos e descontaminação	461	14 646	14 185	337 613	3,4
Construção	8 362	198 812	187 210	3 777 636	3,1
Comércio; reparação de veículos automotores e motocicletas	100 383	564 566	446 200	5 346 973	1,7
Transporte, armazenagem e correio	7 686	107 265	98 266	1 867 575	2,7
Alojamento e alimentação	9 146	73 015	62 207	592 329	1,4
Informação e comunicação	2 582	21 762	18 627	442 120	3,5
Atividades financeiras, de seguros e serviços relacionados	2 518	28 309	26 540	1 168 158	6,4
Atividades imobiliárias	860	6 690	5 402	60 705	2,0
Atividades profissionais, científicas e técnicas	6 593	42 640	33 758	983 296	4,2
Atividades administrativas e serviços complementares	9 072	173 457	162 321	2 444 201	2,2
Administração pública, defesa e seguridade social	1 718	768 444	768 390	20 783 500	3,8
Educação	5 753	203 717	198 233	5 099 873	3,6
Saúde humana e serviços sociais	5 152	96 902	88 982	2 016 470	3,3
Artes, cultura, esporte e recreação	1 690	8 710	6 963	110 205	2,3
Outras atividades de serviços	20 671	60 045	45 355	681 525	2,1
Organismos internacionais e outras instituições extraterritoriais	7	30	25	337	1,9
Rondônia	34 160	381 087	339 630	7 362 213	3,1
Agricultura, pecuária, produção florestal, pesca e aquicultura	361	1 896	1 391	21 349	2,1
Indústrias extrativas	156	1 896	1 724	23 663	2,5
Indústrias de transformação	2 900	36 490	32 569	417 048	1,8
Eletricidade e gás	49	1 749	1 667	114 756	10,2
Água, esgoto, atividades de gestão de resíduos e descontaminação	64	1 359	1 283	48 292	5,0
Construção	1 201	45 604	43 999	1 456 697	4,6
Comércio; reparação de veículos automotores e motocicletas	17 050	96 689	74 417	943 771	1,8
Transporte, armazenagem e correio	1 486	13 125	11 344	191 541	2,5
Alojamento e alimentação	1 732	10 150	7 980	76 507	1,4
Informação e comunicação	515	2 909	2 266	43 678	2,6
Atividades financeiras, de seguros e serviços relacionados	425	3 817	3 409	133 071	5,9
Atividades imobiliárias	137	524	335	5 248	2,3
Atividades profissionais, científicas e técnicas	1 071	7 674	6 278	195 769	4,5
Atividades administrativas e serviços complementares	1 358	18 027	16 211	181 296	1,7
Administração pública, defesa e seguridade social	211	114 354	114 346	3 118 019	3,9
Educação	688	9 799	8 968	233 195	3,6
Saúde humana e serviços sociais	930	7 154	5 820	79 867	2,0
Artes, cultura, esporte e recreação	275	799	529	5 272	1,4
Outras atividades de serviços	3 551	7 072	5 094	73 175	2,0
Organismos internacionais e outras instituições extraterritoriais	-	-	-	-	-

Tabela 10 - Unidades locais, pessoal ocupado total e assalariado em 31.12, salários e outras remunerações e salário médio mensal, segundo as Grandes Regiões, as Unidades da Federação e as seções da classificação de atividades - 2011

Grandes Regiões, Unidades da Federação e seções da classificação de atividades	Unidades locais	Pessoal ocupado em 31.12		Salários e outras remunerações (R\$ 1 000)	Salário médio mensal (salários mínimos)
		Total	Assalariado		
(continuação)					
Acre	10 003	127 517	118 045	2 655 760	3,2
Agricultura, pecuária, produção florestal, pesca e aquicultura	102	793	651	8 796	1,8
Indústrias extrativas	24	153	123	1 736	2,1
Indústrias de transformação	698	7 935	7 168	81 470	1,7
Eletricidade e gás	8	x	x	x	x
Água, esgoto, atividades de gestão de resíduos e descontaminação	18	709	697	22 429	4,7
Construção	485	8 684	8 066	135 264	2,4
Comércio; reparação de veículos automotores e motocicletas	4 875	26 619	21 544	238 213	1,6
Transporte, armazenagem e correio	244	3 126	2 878	51 091	2,6
Alojamento e alimentação	568	3 353	2 781	23 299	1,3
Informação e comunicação	143	915	784	16 273	3,3
Atividades financeiras, de seguros e serviços relacionados	122	1 307	1 239	51 783	6,1
Atividades imobiliárias	37	174	127	1 414	1,8
Atividades profissionais, científicas e técnicas	238	2 057	1 783	64 671	5,3
Atividades administrativas e serviços complementares	360	7 885	7 465	67 401	1,3
Administração pública, defesa e seguridade social	119	38 027	38 015	1 208 641	4,5
Educação	770	17 107	16 958	508 659	3,9
Saúde humana e serviços sociais	240	5 464	5 149	118 512	3,3
Artes, cultura, esporte e recreação	88	683	592	10 387	2,5
Outras atividades de serviços	863	2 131	1 632	20 184	1,7
Organismos internacionais e outras instituições extraterritoriais	1	x	x	x	x
Amazonas	36 602	631 706	589 830	13 191 683	3,2
Agricultura, pecuária, produção florestal, pesca e aquicultura	201	1 303	1 059	15 342	1,8
Indústrias extrativas	72	3 546	3 474	286 528	13,8
Indústrias de transformação	2 488	130 094	126 916	2 960 369	3,4
Eletricidade e gás	109	2 722	2 703	205 090	10,4
Água, esgoto, atividades de gestão de resíduos e descontaminação	113	4 118	4 010	73 388	2,6
Construção	1 793	36 008	33 565	548 104	2,5
Comércio; reparação de veículos automotores e motocicletas	17 636	105 481	85 819	1 123 839	1,9
Transporte, armazenagem e correio	1 770	35 075	33 031	710 227	3,0
Alojamento e alimentação	1 761	19 596	17 558	179 557	1,5
Informação e comunicação	518	6 209	5 572	146 751	3,8
Atividades financeiras, de seguros e serviços relacionados	485	5 567	5 231	235 007	6,5
Atividades imobiliárias	145	875	622	9 441	2,4
Atividades profissionais, científicas e técnicas	1 394	8 390	6 391	258 504	5,9
Atividades administrativas e serviços complementares	2 067	54 320	51 782	708 664	1,9
Administração pública, defesa e seguridade social	311	120 983	120 980	3 603 130	4,1
Educação	826	57 434	56 658	1 327 210	3,1
Saúde humana e serviços sociais	929	23 115	21 570	561 227	3,8
Artes, cultura, esporte e recreação	320	1 465	1 159	16 704	2,0
Outras atividades de serviços	3 661	15 394	11 723	222 487	2,6
Organismos internacionais e outras instituições extraterritoriais	3	11	7	113	2,3
Roraima	6 753	102 041	94 341	2 065 034	3,3
Agricultura, pecuária, produção florestal, pesca e aquicultura	95	605	481	9 317	2,8
Indústrias extrativas	15	108	94	1 124	2,0
Indústrias de transformação	365	3 179	2 726	26 850	1,6
Eletricidade e gás	8	x	x	x	x
Água, esgoto, atividades de gestão de resíduos e descontaminação	10	474	465	14 197	4,4
Construção	326	4 906	4 427	52 048	2,1
Comércio; reparação de veículos automotores e motocicletas	3 609	18 681	14 523	169 728	1,7
Transporte, armazenagem e correio	206	1 583	1 354	22 797	2,5
Alojamento e alimentação	482	2 595	2 066	18 202	1,3
Informação e comunicação	78	746	667	11 021	2,5
Atividades financeiras, de seguros e serviços relacionados	77	763	722	31 851	6,6
Atividades imobiliárias	44	93	39	460	1,6
Atividades profissionais, científicas e técnicas	195	1 184	932	38 575	6,1
Atividades administrativas e serviços complementares	272	10 028	9 701	79 009	1,4
Administração pública, defesa e seguridade social	68	49 255	49 254	1 375 850	4,0
Educação	131	3 939	3 785	128 517	4,8
Saúde humana e serviços sociais	151	1 370	1 129	18 428	2,4
Artes, cultura, esporte e recreação	105	287	192	2 057	1,6
Outras atividades de serviços	514	1 256	795	10 216	1,8
Organismos internacionais e outras instituições extraterritoriais	2	x	x	x	x

Tabela 10 - Unidades locais, pessoal ocupado total e assalariado em 31.12, salários e outras remunerações e salário médio mensal, segundo as Grandes Regiões, as Unidades da Federação e as seções da classificação de atividades - 2011

Grandes Regiões, Unidades da Federação e seções da classificação de atividades	Unidades locais	Pessoal ocupado em 31.12		Salários e outras remunerações (R\$ 1 000)	Salário médio mensal (salários mínimos)
		Total	Assalariado		
Pará	76 909	1 105 578	1 014 813	19 654 411	2,8
Agricultura, pecuária, produção florestal, pesca e aquicultura	1 196	23 522	21 948	287 927	1,9
Indústrias extrativas	227	15 784	15 531	805 113	7,4
Indústrias de transformação	5 187	97 394	90 397	1 429 766	2,3
Eletricidade e gás	222	x	x	x	x
Água, esgoto, atividades de gestão de resíduos e descontaminação	190	4 968	4 792	113 491	3,4
Construção	3 030	83 571	79 097	1 290 319	2,6
Comércio; reparação de veículos automotores e motocicletas	38 707	232 763	185 957	2 131 824	1,7
Transporte, armazenagem e correio	2 712	44 425	40 853	737 896	2,7
Alojamento e alimentação	2 890	27 351	23 825	219 688	1,4
Informação e comunicação	884	8 807	7 661	190 927	3,7
Atividades financeiras, de seguros e serviços relacionados	976	12 738	12 080	559 477	6,7
Atividades imobiliárias	292	4 092	3 629	37 308	2,1
Atividades profissionais, científicas e técnicas	2 363	17 633	14 286	353 639	3,5
Atividades administrativas e serviços complementares	3 586	68 113	63 677	1 256 133	3,0
Administração pública, defesa e seguridade social	548	312 702	312 682	7 148 311	3,2
Educação	2 512	79 990	77 197	1 980 424	3,8
Saúde humana e serviços sociais	2 078	39 364	36 006	673 356	2,7
Artes, cultura, esporte e recreação	611	4 603	3 914	70 487	2,6
Outras atividades de serviços	8 697	25 137	18 696	270 586	2,1
Organismos internacionais e outras instituições extraterritoriais	1	x	x	x	x
Amapá	9 257	127 207	117 290	2 979 164	3,8
Agricultura, pecuária, produção florestal, pesca e aquicultura	70	870	785	11 315	1,8
Indústrias extrativas	53	1 923	1 873	57 315	5,2
Indústrias de transformação	480	4 203	3 638	39 055	1,8
Eletricidade e gás	11	942	938	40 981	6,1
Água, esgoto, atividades de gestão de resíduos e descontaminação	23	860	831	18 671	3,1
Construção	485	7 138	6 467	93 493	2,5
Comércio; reparação de veículos automotores e motocicletas	4 855	27 621	22 353	240 358	1,6
Transporte, armazenagem e correio	276	3 600	3 306	60 717	2,5
Alojamento e alimentação	502	3 306	2 728	24 950	1,3
Informação e comunicação	130	727	572	9 958	2,6
Atividades financeiras, de seguros e serviços relacionados	124	1 417	1 334	46 265	5,2
Atividades imobiliárias	23	159	131	950	1,4
Atividades profissionais, científicas e técnicas	244	1 954	1 607	29 781	3,7
Atividades administrativas e serviços complementares	435	7 727	7 147	86 127	1,7
Administração pública, defesa e seguridade social	67	51 778	51 776	2 016 876	5,7
Educação	244	5 380	5 112	103 281	2,9
Saúde humana e serviços sociais	192	2 467	2 185	49 117	3,2
Artes, cultura, esporte e recreação	111	365	234	1 915	1,3
Outras atividades de serviços	932	4 770	4 273	48 038	1,6
Organismos internacionais e outras instituições extraterritoriais	-	-	-	-	-
Tocantins	26 279	258 871	232 027	5 144 090	3,1
Agricultura, pecuária, produção florestal, pesca e aquicultura	492	5 260	4 701	55 425	1,8
Indústrias extrativas	120	1 302	1 156	25 041	3,1
Indústrias de transformação	1 481	16 301	14 658	198 656	2,0
Eletricidade e gás	119	1 041	992	37 967	5,6
Água, esgoto, atividades de gestão de resíduos e descontaminação	43	2 158	2 107	47 145	3,2
Construção	1 042	12 901	11 589	201 710	2,4
Comércio; reparação de veículos automotores e motocicletas	13 651	56 712	41 587	499 240	1,7
Transporte, armazenagem e correio	992	6 331	5 500	93 306	2,4
Alojamento e alimentação	1 211	6 664	5 269	50 126	1,3
Informação e comunicação	314	1 449	1 105	23 511	3,1
Atividades financeiras, de seguros e serviços relacionados	309	2 700	2 525	110 705	6,6
Atividades imobiliárias	182	773	519	5 885	1,6
Atividades profissionais, científicas e técnicas	1 088	3 748	2 481	42 357	2,4
Atividades administrativas e serviços complementares	994	7 357	6 338	65 571	1,5
Administração pública, defesa e seguridade social	394	81 345	81 337	2 312 673	3,9
Educação	582	30 068	29 555	818 588	3,8
Saúde humana e serviços sociais	632	17 968	17 123	515 963	4,7
Artes, cultura, esporte e recreação	180	508	343	3 383	1,4
Outras atividades de serviços	2 453	4 285	3 142	36 838	1,6
Organismos internacionais e outras instituições extraterritoriais	-	-	-	-	-

Tabela 10 - Unidades locais, pessoal ocupado total e assalariado em 31.12, salários e outras remunerações e salário médio mensal, segundo as Grandes Regiões, as Unidades da Federação e as seções da classificação de atividades - 2011

Grandes Regiões, Unidades da Federação e seções da classificação de atividades	Unidades locais	Pessoal ocupado em 31.12		Salários e outras remunerações (R\$ 1 000)	Salário médio mensal (salários mínimos)
		Total	Assalariado		
Nordeste	872 527	9 333 789	8 321 271	147 206 903	2,6
Agricultura, pecuária, produção florestal, pesca e aquicultura	7 900	137 868	126 448	1 533 079	1,7
Indústrias extrativas	2 067	42 538	40 083	1 867 092	7,0
Indústrias de transformação	61 792	1 128 993	1 051 844	15 330 384	2,1
Eletricidade e gás	831	24 200	23 443	1 485 687	9,1
Água, esgoto, atividades de gestão de resíduos e descontaminação	1 942	68 912	67 062	1 589 753	3,4
Construção	29 387	735 124	690 681	10 355 942	2,4
Comércio; reparação de veículos automotores e motocicletas	438 773	1 949 955	1 449 088	15 899 828	1,6
Transporte, armazenagem e correio	24 470	325 025	298 913	5 274 227	2,6
Alojamento e alimentação	42 082	317 730	267 226	2 483 130	1,4
Informação e comunicação	11 335	98 884	83 429	1 915 361	3,4
Atividades financeiras, de seguros e serviços relacionados	10 673	115 601	106 700	4 793 479	6,8
Atividades imobiliárias	5 530	26 710	17 156	225 497	1,9
Atividades profissionais, científicas e técnicas	26 025	164 392	126 064	2 785 821	3,1
Atividades administrativas e serviços complementares	52 556	711 766	634 712	7 149 604	1,6
Administração pública, defesa e seguridade social	5 679	2 200 497	2 200 302	50 957 485	3,2
Educação	30 046	584 971	556 644	13 843 996	3,5
Saúde humana e serviços sociais	23 862	401 297	359 644	6 933 354	2,8
Artes, cultura, esporte e recreação	8 897	35 859	24 977	299 833	1,7
Outras atividades de serviços	88 671	263 438	196 829	2 482 112	1,8
Organismos internacionais e outras instituições extraterritoriais	9	29	26	1 239	6,2
Maranhão	70 627	747 474	673 184	11 588 662	2,5
Agricultura, pecuária, produção florestal, pesca e aquicultura	831	18 206	17 249	206 900	1,7
Indústrias extrativas	106	1 951	1 818	36 465	2,8
Indústrias de transformação	3 206	41 326	37 547	599 844	2,3
Eletricidade e gás	68	1 521	1 502	69 915	6,6
Água, esgoto, atividades de gestão de resíduos e descontaminação	145	6 495	6 360	143 688	3,2
Construção	2 524	72 962	69 377	1 136 806	2,7
Comércio; reparação de veículos automotores e motocicletas	39 525	163 471	120 658	1 320 547	1,6
Transporte, armazenagem e correio	1 756	29 021	27 258	665 402	3,5
Alojamento e alimentação	2 380	16 973	14 269	132 343	1,3
Informação e comunicação	731	5 411	4 481	81 423	2,7
Atividades financeiras, de seguros e serviços relacionados	752	7 140	6 683	297 954	6,5
Atividades imobiliárias	300	1 926	1 473	14 073	1,5
Atividades profissionais, científicas e técnicas	1 769	9 288	6 869	136 006	2,9
Atividades administrativas e serviços complementares	2 703	43 796	40 489	417 431	1,6
Administração pública, defesa e seguridade social	576	209 061	209 038	4 355 131	2,9
Educação	2 389	59 948	57 950	1 260 913	3,1
Saúde humana e serviços sociais	1 749	35 466	32 512	538 496	2,5
Artes, cultura, esporte e recreação	531	1 616	1 063	9 912	1,4
Outras atividades de serviços	8 586	21 896	16 588	165 413	1,5
Organismos internacionais e outras instituições extraterritoriais	-	-	-	-	-
Piauí	47 861	444 229	391 528	6 760 303	2,4
Agricultura, pecuária, produção florestal, pesca e aquicultura	451	5 566	4 912	67 282	1,9
Indústrias extrativas	86	835	728	8 114	1,9
Indústrias de transformação	2 907	30 512	26 902	300 491	1,6
Eletricidade e gás	27	1 874	1 848	147 910	11,6
Água, esgoto, atividades de gestão de resíduos e descontaminação	118	3 318	3 206	101 440	4,5
Construção	1 279	34 914	32 970	363 223	1,7
Comércio; reparação de veículos automotores e motocicletas	25 994	103 642	75 589	787 578	1,5
Transporte, armazenagem e correio	1 062	10 911	9 913	162 999	2,3
Alojamento e alimentação	1 803	11 122	9 080	73 269	1,2
Informação e comunicação	504	2 881	2 201	42 904	2,9
Atividades financeiras, de seguros e serviços relacionados	406	5 344	5 042	210 737	6,0
Atividades imobiliárias	155	1 137	891	15 240	2,2
Atividades profissionais, científicas e técnicas	1 056	7 282	5 606	113 437	3,0
Atividades administrativas e serviços complementares	1 641	23 907	21 704	229 245	1,6
Administração pública, defesa e seguridade social	615	100 456	100 449	2 385 359	3,4
Educação	1 438	49 322	47 413	1 050 919	2,7
Saúde humana e serviços sociais	1 681	37 313	34 397	610 520	2,5
Artes, cultura, esporte e recreação	365	1 181	744	7 050	1,4
Outras atividades de serviços	6 273	12 712	7 933	82 585	1,4
Organismos internacionais e outras instituições extraterritoriais	-	-	-	-	-

Tabela 10 - Unidades locais, pessoal ocupado total e assalariado em 31.12, salários e outras remunerações e salário médio mensal, segundo as Grandes Regiões, as Unidades da Federação e as seções da classificação de atividades - 2011

Grandes Regiões, Unidades da Federação e seções da classificação de atividades	Unidades locais	Pessoal ocupado em 31.12		Salários e outras remunerações (R\$ 1 000)	Salário médio mensal (salários mínimos)
		Total	Assalariado		
Ceará	157 710	1 551 203	1 370 508	22 325 053	2,3
Agricultura, pecuária, produção florestal, pesca e aquicultura	1 204	21 600	19 758	191 384	1,5
Indústrias extrativas	259	3 071	2 762	45 927	2,5
Indústrias de transformação	14 503	262 920	245 029	2 842 556	1,6
Eletricidade e gás	263	x	x	x	x
Água, esgoto, atividades de gestão de resíduos e descontaminação	292	9 193	8 877	196 624	3,2
Construção	4 843	101 472	93 675	1 184 930	1,9
Comércio; reparação de veículos automotores e motocicletas	81 410	314 015	223 859	2 290 375	1,5
Transporte, armazenagem e correio	3 544	47 443	43 473	686 928	2,3
Alojamento e alimentação	7 094	48 960	40 505	341 298	1,2
Informação e comunicação	1 947	16 278	13 572	326 456	3,5
Atividades financeiras, de seguros e serviços relacionados	1 715	19 789	17 997	1 028 261	8,3
Atividades imobiliárias	1 056	5 041	2 999	42 011	1,9
Atividades profissionais, científicas e técnicas	4 252	25 032	18 733	365 791	2,7
Atividades administrativas e serviços complementares	8 704	120 515	109 378	1 227 402	1,5
Administração pública, defesa e seguridade social	656	324 991	324 971	7 574 143	3,2
Educação	4 453	98 948	94 592	2 162 706	3,3
Saúde humana e serviços sociais	2 918	66 066	61 118	1 098 592	2,6
Artes, cultura, esporte e recreação	1 466	6 689	4 869	50 234	1,5
Outras atividades de serviços	17 130	56 539	42 081	517 208	1,8
Organismos internacionais e outras instituições extraterritoriais	1	x	x	x	x
Rio Grande do Norte	59 294	654 089	584 318	10 845 301	2,6
Agricultura, pecuária, produção florestal, pesca e aquicultura	662	12 737	11 738	111 607	1,6
Indústrias extrativas	331	12 239	11 855	556 965	6,9
Indústrias de transformação	4 204	72 544	67 228	825 402	1,7
Eletricidade e gás	70	999	947	54 450	8,3
Água, esgoto, atividades de gestão de resíduos e descontaminação	268	5 608	5 462	136 026	3,5
Construção	2 961	47 857	43 048	566 730	1,9
Comércio; reparação de veículos automotores e motocicletas	27 764	136 558	105 216	1 122 418	1,5
Transporte, armazenagem e correio	1 544	17 218	15 668	282 711	2,6
Alojamento e alimentação	3 374	26 867	22 681	218 996	1,4
Informação e comunicação	755	6 526	5 462	116 845	3,1
Atividades financeiras, de seguros e serviços relacionados	867	6 540	5 907	280 289	6,9
Atividades imobiliárias	660	2 843	1 708	20 362	1,7
Atividades profissionais, científicas e técnicas	1 911	10 412	7 602	127 184	2,4
Atividades administrativas e serviços complementares	3 691	41 767	37 082	384 465	1,5
Administração pública, defesa e seguridade social	472	186 869	186 864	4 746 366	3,5
Educação	2 332	28 401	26 631	848 246	4,5
Saúde humana e serviços sociais	1 521	19 264	16 346	294 034	2,5
Artes, cultura, esporte e recreação	689	2 863	2 037	21 479	1,5
Outras atividades de serviços	5 218	15 977	10 836	130 728	1,7
Organismos internacionais e outras instituições extraterritoriais	-	-	-	-	-
Paraíba	62 728	673 494	600 494	9 628 492	2,4
Agricultura, pecuária, produção florestal, pesca e aquicultura	336	5 578	5 081	40 988	1,4
Indústrias extrativas	170	1 842	1 635	34 316	2,9
Indústrias de transformação	4 261	79 768	74 342	857 574	1,7
Eletricidade e gás	38	2 813	2 763	68 669	3,5
Água, esgoto, atividades de gestão de resíduos e descontaminação	180	7 635	7 508	179 082	3,4
Construção	2 523	42 595	38 502	379 725	1,5
Comércio; reparação de veículos automotores e motocicletas	31 558	123 974	88 319	944 823	1,6
Transporte, armazenagem e correio	1 295	13 838	12 690	192 712	2,2
Alojamento e alimentação	2 264	16 080	13 353	110 578	1,2
Informação e comunicação	835	6 731	5 656	99 254	2,6
Atividades financeiras, de seguros e serviços relacionados	709	13 234	12 709	317 532	5,9
Atividades imobiliárias	343	1 599	1 023	13 526	2,0
Atividades profissionais, científicas e técnicas	1 479	8 287	6 275	142 960	3,4
Atividades administrativas e serviços complementares	4 137	35 598	27 113	249 815	1,4
Administração pública, defesa e seguridade social	651	249 925	249 921	4 557 302	2,6
Educação	2 060	32 576	30 665	1 172 624	5,4
Saúde humana e serviços sociais	1 415	14 563	12 189	151 173	1,8
Artes, cultura, esporte e recreação	626	2 439	1 663	15 107	1,3
Outras atividades de serviços	7 848	14 419	9 087	100 732	1,6
Organismos internacionais e outras instituições extraterritoriais	-	-	-	-	-

Tabela 10 - Unidades locais, pessoal ocupado total e assalariado em 31.12, salários e outras remunerações e salário médio mensal, segundo as Grandes Regiões, as Unidades da Federação e as seções da classificação de atividades - 2011

Grandes Regiões, Unidades da Federação e seções da classificação de atividades	Unidades locais	Pessoal ocupado em 31.12		Salários e outras remunerações (R\$ 1 000)	Salário médio mensal (salários mínimos)
		Total	Assalariado		
Pernambuco	142 718	1 796 804	1 627 141	28 957 026	2,6
Agricultura, pecuária, produção florestal, pesca e aquicultura	1 129	20 042	18 288	218 361	1,4
Indústrias extrativas	180	2 284	2 038	33 130	2,4
Indústrias de transformação	13 195	238 581	222 568	3 295 318	2,2
Eletricidade e gás	155	4 945	4 871	442 870	13,1
Água, esgoto, atividades de gestão de resíduos e descontaminação	292	10 793	10 427	154 588	2,2
Construção	4 295	169 864	163 366	2 769 330	2,9
Comércio; reparação de veículos automotores e motocicletas	67 308	359 266	282 873	3 439 173	1,8
Transporte, armazenagem e correio	4 329	66 560	61 763	1 097 438	2,7
Alojamento e alimentação	7 244	63 670	55 309	527 803	1,4
Informação e comunicação	2 302	22 387	19 225	546 908	3,9
Atividades financeiras, de seguros e serviços relacionados	2 121	25 582	23 628	1 022 036	6,3
Atividades imobiliárias	903	4 335	2 780	46 753	2,5
Atividades profissionais, científicas e técnicas	4 790	41 101	33 782	835 407	3,8
Atividades administrativas e serviços complementares	10 699	186 547	167 674	1 708 981	1,5
Administração pública, defesa e seguridade social	870	353 891	353 854	8 939 782	3,5
Educação	5 622	110 590	105 307	2 310 692	3,2
Saúde humana e serviços sociais	3 617	64 781	58 668	1 038 356	2,6
Artes, cultura, esporte e recreação	1 493	6 690	4 854	57 856	1,7
Outras atividades de serviços	12 168	44 875	35 848	471 235	1,9
Organismos internacionais e outras instituições extraterritoriais	6	20	18	1 010	6,7
Alagoas	40 048	534 764	488 645	7 687 418	2,4
Agricultura, pecuária, produção florestal, pesca e aquicultura	247	2 992	2 665	31 594	1,7
Indústrias extrativas	40	994	958	57 645	8,2
Indústrias de transformação	2 123	107 185	104 427	1 136 048	1,8
Eletricidade e gás	40	1 498	1 479	119 285	11,5
Água, esgoto, atividades de gestão de resíduos e descontaminação	65	3 280	3 214	72 697	3,3
Construção	1 209	39 878	37 950	423 764	1,9
Comércio; reparação de veículos automotores e motocicletas	21 268	100 657	76 154	787 557	1,5
Transporte, armazenagem e correio	1 699	14 909	13 139	197 369	2,2
Alojamento e alimentação	2 237	18 471	15 663	144 423	1,4
Informação e comunicação	481	3 945	3 290	63 884	2,9
Atividades financeiras, de seguros e serviços relacionados	550	5 074	4 563	207 468	6,6
Atividades imobiliárias	185	1 552	1 168	15 295	1,7
Atividades profissionais, científicas e técnicas	1 089	6 701	5 007	67 235	2,0
Atividades administrativas e serviços complementares	2 328	25 688	22 658	224 645	1,5
Administração pública, defesa e seguridade social	324	129 474	129 472	2 881 625	3,1
Educação	1 686	31 329	29 983	661 023	3,1
Saúde humana e serviços sociais	805	23 780	22 181	450 061	2,9
Artes, cultura, esporte e recreação	368	1 593	1 144	11 136	1,4
Outras atividades de serviços	3 304	15 764	13 530	134 663	1,4
Organismos internacionais e outras instituições extraterritoriais	-	-	-	-	-
Sergipe	31 652	415 058	376 940	7 859 695	3,0
Agricultura, pecuária, produção florestal, pesca e aquicultura	251	5 579	5 233	74 649	2,5
Indústrias extrativas	111	4 995	4 895	427 769	12,7
Indústrias de transformação	2 278	46 240	43 086	676 246	2,3
Eletricidade e gás	12	1 914	1 907	62 843	4,8
Água, esgoto, atividades de gestão de resíduos e descontaminação	119	4 647	4 586	115 083	3,5
Construção	1 099	32 362	30 816	384 489	1,9
Comércio; reparação de veículos automotores e motocicletas	14 064	77 892	59 379	644 361	1,6
Transporte, armazenagem e correio	1 078	12 506	11 281	171 643	2,2
Alojamento e alimentação	1 487	13 293	11 330	110 831	1,4
Informação e comunicação	481	3 849	3 172	67 823	3,1
Atividades financeiras, de seguros e serviços relacionados	486	4 692	4 398	189 733	6,2
Atividades imobiliárias	201	885	559	5 084	1,5
Atividades profissionais, científicas e técnicas	1 140	6 013	4 435	119 635	3,7
Atividades administrativas e serviços complementares	2 076	30 432	28 047	291 388	1,5
Administração pública, defesa e seguridade social	333	100 200	100 189	2 999 081	4,2
Educação	1 100	37 713	36 383	986 937	3,8
Saúde humana e serviços sociais	1 047	21 122	19 294	440 987	3,3
Artes, cultura, esporte e recreação	413	1 781	1 247	12 177	1,4
Outras atividades de serviços	3 876	8 943	6 703	78 936	1,7
Organismos internacionais e outras instituições extraterritoriais	-	-	-	-	-

Tabela 10 - Unidades locais, pessoal ocupado total e assalariado em 31.12, salários e outras remunerações e salário médio mensal, segundo as Grandes Regiões, as Unidades da Federação e as seções da classificação de atividades - 2011

Grandes Regiões, Unidades da Federação e seções da classificação de atividades	Unidades locais	Pessoal ocupado em 31.12		Salários e outras remunerações (R\$ 1 000)	Salário médio mensal (salários mínimos)
		Total	Assalariado		
Bahia	259 889	2 516 674	2 208 513	41 554 953	2,7
Agricultura, pecuária, produção florestal, pesca e aquicultura	2 789	45 568	41 524	590 314	1,8
Indústrias extrativas	784	14 327	13 394	666 760	7,8
Indústrias de transformação	15 115	249 917	230 715	4 796 905	3,0
Eletricidade e gás	158	x	x	x	x
Água, esgoto, atividades de gestão de resíduos e descontaminação	463	17 943	17 422	490 527	4,1
Construção	8 654	193 220	180 977	3 146 944	2,7
Comércio; reparação de veículos automotores e motocicletas	129 882	570 480	417 041	4 562 997	1,6
Transporte, armazenagem e correio	8 163	112 619	103 728	1 817 025	2,7
Alojamento e alimentação	14 199	102 294	85 036	823 588	1,4
Informação e comunicação	3 299	30 876	26 370	569 864	3,4
Atividades financeiras, de seguros e serviços relacionados	3 067	28 206	25 773	1 239 467	6,9
Atividades imobiliárias	1 727	7 392	4 555	53 153	1,7
Atividades profissionais, científicas e técnicas	8 539	50 276	37 755	878 168	3,1
Atividades administrativas e serviços complementares	16 577	203 516	180 567	2 416 232	1,9
Administração pública, defesa e seguridade social	1 182	545 630	545 544	12 518 696	3,2
Educação	8 966	136 144	127 720	3 389 936	3,7
Saúde humana e serviços sociais	9 109	118 942	102 939	2 311 136	3,2
Artes, cultura, esporte e recreação	2 946	11 007	7 356	114 883	2,3
Outras atividades de serviços	24 268	72 313	54 223	800 613	2,1
Organismos internacionais e outras instituições extraterritoriais	2	x	x	x	x
Sudeste	2 892 300	26 820 467	23 060 752	577 639 544	3,6
Agricultura, pecuária, produção florestal, pesca e aquicultura	103 820	315 934	225 122	3 913 200	2,2
Indústrias extrativas	7 149	144 191	134 670	9 004 828	9,6
Indústrias de transformação	219 691	4 473 024	4 152 465	121 731 187	4,1
Eletricidade e gás	1 895	54 106	52 776	3 831 928	10,7
Água, esgoto, atividades de gestão de resíduos e descontaminação	5 995	204 419	198 026	4 948 625	3,6
Construção	103 348	1 561 538	1 407 014	30 222 761	3,2
Comércio; reparação de veículos automotores e motocicletas	1 137 029	5 925 135	4 415 567	72 049 681	2,4
Transporte, armazenagem e correio	128 535	1 513 863	1 351 029	33 029 039	3,5
Alojamento e alimentação	186 896	1 182 524	934 015	10 672 170	1,7
Informação e comunicação	105 128	677 899	521 165	23 088 046	6,5
Atividades financeiras, de seguros e serviços relacionados	65 736	592 268	522 624	29 588 471	8,1
Atividades imobiliárias	30 684	123 289	69 113	1 583 938	3,4
Atividades profissionais, científicas e técnicas	150 964	824 889	586 011	20 504 171	5,3
Atividades administrativas e serviços complementares	253 961	2 807 652	2 497 304	37 706 930	2,2
Administração pública, defesa e seguridade social	7 440	3 053 644	3 053 251	103 299 302	4,6
Educação	66 356	1 232 648	1 145 991	34 482 819	4,0
Saúde humana e serviços sociais	83 093	1 162 076	1 021 137	23 516 701	3,3
Artes, cultura, esporte e recreação	35 507	181 281	136 675	2 987 354	3,2
Outras atividades de serviços	198 975	789 234	635 979	11 430 997	2,6
Organismos internacionais e outras instituições extraterritoriais	98	853	818	47 394	8,2
Minas Gerais	607 340	5 390 163	4 608 098	91 746 810	2,8
Agricultura, pecuária, produção florestal, pesca e aquicultura	7 164	88 589	79 469	1 131 880	1,9
Indústrias extrativas	3 349	60 661	56 256	2 115 554	5,3
Indústrias de transformação	56 164	907 386	827 053	16 979 332	2,9
Eletricidade e gás	246	11 029	10 818	823 181	10,7
Água, esgoto, atividades de gestão de resíduos e descontaminação	1 578	36 662	35 441	893 826	3,5
Construção	20 255	357 623	326 995	5 753 032	2,5
Comércio; reparação de veículos automotores e motocicletas	264 949	1 245 297	894 612	10 806 554	1,7
Transporte, armazenagem e correio	29 105	276 398	239 103	4 233 519	2,6
Alojamento e alimentação	37 868	207 014	158 231	1 478 916	1,4
Informação e comunicação	12 220	78 444	60 361	1 620 072	4,0
Atividades financeiras, de seguros e serviços relacionados	9 380	83 908	72 879	3 328 823	6,6
Atividades imobiliárias	4 713	18 158	9 971	128 126	1,9
Atividades profissionais, científicas e técnicas	27 095	139 048	97 136	2 472 675	3,8
Atividades administrativas e serviços complementares	41 817	415 137	359 324	4 452 088	1,8
Administração pública, defesa e seguridade social	2 712	730 850	730 711	21 456 819	4,0
Educação	16 535	336 827	319 202	8 525 451	3,1
Saúde humana e serviços sociais	17 852	221 331	192 621	3 503 791	2,6
Artes, cultura, esporte e recreação	7 376	31 766	23 518	339 791	2,1
Outras atividades de serviços	46 953	144 014	114 382	1 702 849	2,1
Organismos internacionais e outras instituições extraterritoriais	9	21	15	532	5,6

Tabela 10 - Unidades locais, pessoal ocupado total e assalariado em 31.12, salários e outras remunerações e salário médio mensal, segundo as Grandes Regiões, as Unidades da Federação e as seções da classificação de atividades - 2011

Grandes Regiões, Unidades da Federação e seções da classificação de atividades	Unidades locais	Pessoal ocupado em 31.12		Salários e outras remunerações (R\$ 1 000)	Salário médio mensal (salários mínimos)
		Total	Assalariado		
Espírito Santo	109 048	1 009 787	868 946	18 345 862	3,0
Agricultura, pecuária, produção florestal, pesca e aquicultura	628	9 795	8 878	143 647	2,3
Indústrias extrativas	1 129	14 456	13 002	752 800	8,2
Indústrias de transformação	9 496	130 269	116 586	2 371 713	2,9
Eletricidade e gás	150	1 597	1 567	77 455	7,0
Água, esgoto, atividades de gestão de resíduos e descontaminação	272	9 068	8 766	216 541	3,6
Construção	4 405	73 333	66 976	1 000 350	2,3
Comércio; reparação de veículos automotores e motocicletas	46 452	249 158	186 358	2 407 890	1,9
Transporte, armazenagem e correio	4 527	69 578	63 763	1 501 920	3,4
Alojamento e alimentação	6 852	40 752	31 919	309 359	1,4
Informação e comunicação	1 832	14 218	11 606	332 674	4,1
Atividades financeiras, de seguros e serviços relacionados	1 740	15 767	13 945	608 841	6,2
Atividades imobiliárias	847	2 982	1 676	22 772	2,0
Atividades profissionais, científicas e técnicas	5 176	23 291	15 512	302 413	2,9
Atividades administrativas e serviços complementares	8 883	88 327	77 413	1 076 567	2,0
Administração pública, defesa e seguridade social	380	164 617	164 586	5 520 425	4,2
Educação	2 635	29 800	26 940	762 802	4,0
Saúde humana e serviços sociais	3 389	36 804	30 824	530 883	2,4
Artes, cultura, esporte e recreação	1 258	4 475	3 082	30 692	1,5
Outras atividades de serviços	8 997	31 500	25 547	376 120	2,1
Organismos internacionais e outras instituições extraterritoriais	-	-	-	-	-
Rio de Janeiro	415 193	4 905 047	4 320 047	114 512 119	3,9
Agricultura, pecuária, produção florestal, pesca e aquicultura	974	7 234	5 625	90 965	1,8
Indústrias extrativas	1 104	49 548	48 158	5 616 221	17,4
Indústrias de transformação	24 486	462 575	424 748	13 891 620	4,7
Eletricidade e gás	377	15 674	15 390	1 405 673	15,2
Água, esgoto, atividades de gestão de resíduos e descontaminação	772	56 146	55 013	1 247 699	3,1
Construção	15 418	305 548	280 545	6 258 269	3,6
Comércio; reparação de veículos automotores e motocicletas	147 934	1 016 638	795 519	11 611 905	2,1
Transporte, armazenagem e correio	12 158	296 099	279 291	7 301 815	3,8
Alojamento e alimentação	26 507	262 193	220 165	2 389 406	1,6
Informação e comunicação	15 349	135 060	110 496	5 806 370	7,5
Atividades financeiras, de seguros e serviços relacionados	10 898	107 397	95 667	5 518 473	8,3
Atividades imobiliárias	5 137	23 088	13 753	313 603	3,3
Atividades profissionais, científicas e técnicas	26 253	174 293	129 217	5 240 765	6,1
Atividades administrativas e serviços complementares	50 448	577 917	525 131	7 917 232	2,3
Administração pública, defesa e seguridade social	953	676 851	676 810	25 273 620	5,3
Educação	12 774	300 948	283 175	7 389 746	3,6
Saúde humana e serviços sociais	15 724	210 124	180 796	3 867 513	3,1
Artes, cultura, esporte e recreação	8 099	48 443	36 505	727 439	2,9
Outras atividades de serviços	39 796	178 966	143 754	2 628 760	2,6
Organismos internacionais e outras instituições extraterritoriais	32	305	289	15 025	7,3
São Paulo	1 760 719	15 515 470	13 263 661	353 034 752	3,8
Agricultura, pecuária, produção florestal, pesca e aquicultura	95 054	210 316	131 150	2 546 708	2,4
Indústrias extrativas	1 567	19 526	17 254	520 252	4,4
Indústrias de transformação	129 545	2 972 794	2 784 078	88 488 523	4,5
Eletricidade e gás	1 122	25 806	25 001	1 525 618	8,6
Água, esgoto, atividades de gestão de resíduos e descontaminação	3 373	102 543	98 806	2 590 559	3,8
Construção	63 270	825 034	732 498	17 211 110	3,5
Comércio; reparação de veículos automotores e motocicletas	677 694	3 414 042	2 539 078	47 223 332	2,7
Transporte, armazenagem e correio	82 745	871 788	768 872	19 991 785	3,7
Alojamento e alimentação	115 669	672 565	523 700	6 494 488	1,8
Informação e comunicação	75 727	450 177	338 702	15 328 930	6,6
Atividades financeiras, de seguros e serviços relacionados	43 718	385 196	340 133	20 132 334	8,5
Atividades imobiliárias	19 987	79 061	43 713	1 119 437	3,8
Atividades profissionais, científicas e técnicas	92 440	488 257	344 146	12 488 318	5,5
Atividades administrativas e serviços complementares	152 813	1 726 271	1 535 436	24 261 043	2,3
Administração pública, defesa e seguridade social	3 395	1 481 326	1 481 144	51 048 440	4,7
Educação	34 412	565 073	516 674	17 804 820	4,8
Saúde humana e serviços sociais	46 128	693 817	616 896	15 614 515	3,6
Artes, cultura, esporte e recreação	18 774	96 597	73 570	1 889 432	3,8
Outras atividades de serviços	103 229	434 754	352 296	6 723 270	2,7
Organismos internacionais e outras instituições extraterritoriais	57	527	514	31 837	8,8

Tabela 10 - Unidades locais, pessoal ocupado total e assalariado em 31.12, salários e outras remunerações e salário médio mensal, segundo as Grandes Regiões, as Unidades da Federação e as seções da classificação de atividades - 2011

Grandes Regiões, Unidades da Federação e seções da classificação de atividades	Unidades locais	Pessoal ocupado em 31.12		Salários e outras remunerações (R\$ 1 000)	Salário médio mensal (salários mínimos)
		Total	Assalariado		
Sul	1 188 468	9 163 057	7 664 352	162 422 739	3,0
Agricultura, pecuária, produção florestal, pesca e aquicultura	9 257	92 029	79 167	1 224 001	2,1
Indústrias extrativas	2 363	24 137	21 009	457 685	3,2
Indústrias de transformação	136 459	2 235 629	2 042 958	41 278 790	2,8
Eletricidade e gás	1 139	32 582	31 546	2 072 152	9,3
Água, esgoto, atividades de gestão de resíduos e descontaminação	3 179	58 902	55 557	1 345 120	3,5
Construção	46 900	459 453	390 929	6 443 916	2,4
Comércio; reparação de veículos automotores e motocicletas	505 989	2 253 428	1 603 385	22 939 397	2,1
Transporte, armazenagem e correio	66 158	481 141	395 027	7 519 433	2,8
Alojamento e alimentação	70 170	349 258	262 406	2 870 056	1,6
Informação e comunicação	24 667	158 058	121 737	3 381 986	4,0
Atividades financeiras, de seguros e serviços relacionados	20 272	170 502	148 609	7 436 974	7,2
Atividades imobiliárias	12 188	40 598	19 580	312 894	2,3
Atividades profissionais, científicas e técnicas	48 540	202 870	128 954	3 067 095	3,5
Atividades administrativas e serviços complementares	83 288	611 676	518 540	7 044 159	2,0
Administração pública, defesa e seguridade social	4 191	881 954	881 700	30 917 685	4,9
Educação	19 286	474 721	451 399	13 640 750	3,9
Saúde humana e serviços sociais	28 939	324 685	277 716	6 486 501	3,3
Artes, cultura, esporte e recreação	16 345	50 951	34 108	621 178	2,6
Outras atividades de serviços	89 110	260 406	199 958	3 360 320	2,3
Organismos internacionais e outras instituições extraterritoriais	28	77	67	2 649	5,6
Paraná	428 128	3 374 518	2 797 404	59 019 000	3,0
Agricultura, pecuária, produção florestal, pesca e aquicultura	4 208	41 418	35 211	547 729	2,1
Indústrias extrativas	665	7 222	6 262	113 779	2,7
Indústrias de transformação	43 085	734 813	671 358	13 557 648	2,8
Eletricidade e gás	204	12 288	11 907	816 496	9,9
Água, esgoto, atividades de gestão de resíduos e descontaminação	1 036	20 393	19 031	435 257	3,3
Construção	17 043	180 827	154 996	2 784 044	2,6
Comércio; reparação de veículos automotores e motocicletas	191 188	865 855	605 030	8 814 069	2,1
Transporte, armazenagem e correio	23 928	182 568	150 251	2 916 073	2,8
Alojamento e alimentação	24 668	128 012	95 620	1 069 660	1,6
Informação e comunicação	9 351	65 298	51 234	1 338 083	3,8
Atividades financeiras, de seguros e serviços relacionados	7 397	59 048	50 564	2 398 675	6,8
Atividades imobiliárias	4 020	14 780	7 043	111 078	2,3
Atividades profissionais, científicas e técnicas	17 487	76 664	49 148	1 304 418	3,9
Atividades administrativas e serviços complementares	27 771	219 469	181 124	2 530 056	2,0
Administração pública, defesa e seguridade social	1 405	334 052	333 951	10 858 861	4,7
Educação	6 990	188 178	178 145	5 843 058	4,0
Saúde humana e serviços sociais	11 610	117 575	98 118	2 068 523	3,0
Artes, cultura, esporte e recreação	4 383	18 257	12 905	236 441	2,6
Outras atividades de serviços	31 680	107 775	85 482	1 274 124	2,1
Organismos internacionais e outras instituições extraterritoriais	9	26	24	928	5,7
Santa Catarina	287 997	2 364 485	2 025 379	41 164 203	2,9
Agricultura, pecuária, produção florestal, pesca e aquicultura	2 137	21 581	19 065	262 229	1,9
Indústrias extrativas	555	8 525	7 828	206 513	3,9
Indústrias de transformação	40 552	699 161	645 417	12 138 467	2,7
Eletricidade e gás	381	8 184	7 781	575 294	10,3
Água, esgoto, atividades de gestão de resíduos e descontaminação	934	15 087	14 185	299 945	3,1
Construção	11 885	112 508	96 077	1 448 518	2,2
Comércio; reparação de veículos automotores e motocicletas	113 494	547 522	411 380	5 959 453	2,1
Transporte, armazenagem e correio	16 287	116 697	97 057	1 827 653	2,7
Alojamento e alimentação	18 841	96 746	74 221	828 534	1,6
Informação e comunicação	5 809	37 483	29 210	775 564	3,8
Atividades financeiras, de seguros e serviços relacionados	4 507	33 799	29 491	1 224 806	6,0
Atividades imobiliárias	3 975	10 421	4 482	69 391	2,2
Atividades profissionais, científicas e técnicas	11 424	50 913	35 105	767 132	3,2
Atividades administrativas e serviços complementares	19 378	167 120	146 644	2 107 233	2,1
Administração pública, defesa e seguridade social	1 066	217 195	217 141	7 965 410	4,8
Educação	4 000	93 635	88 837	2 926 523	3,9
Saúde humana e serviços sociais	6 068	54 104	45 337	885 455	2,8
Artes, cultura, esporte e recreação	4 560	12 163	7 973	127 042	2,3
Outras atividades de serviços	22 141	61 635	48 142	768 818	2,2
Organismos internacionais e outras instituições extraterritoriais	3	6	6	224	5,8

Tabela 10 - Unidades locais, pessoal ocupado total e assalariado em 31.12, salários e outras remunerações e salário médio mensal, segundo as Grandes Regiões, as Unidades da Federação e as seções da classificação de atividades - 2011

Grandes Regiões, Unidades da Federação e seções da classificação de atividades	Unidades locais	Pessoal ocupado em 31.12		Salários e outras remunerações (R\$ 1 000)	Salário médio mensal (salários mínimos)
		Total	Assalariado		
Rio Grande do Sul	472 343	3 424 054	2 841 569	62 239 537	3,1
Agricultura, pecuária, produção florestal, pesca e aquicultura	2 912	29 030	24 891	414 044	2,2
Indústrias extrativas	1 143	8 390	6 919	137 393	3,0
Indústrias de transformação	52 822	801 655	726 183	15 582 674	3,0
Eletricidade e gás	554	12 110	11 858	680 362	8,2
Água, esgoto, atividades de gestão de resíduos e descontaminação	1 209	23 422	22 341	609 918	3,9
Construção	17 972	166 118	139 856	2 211 354	2,4
Comércio; reparação de veículos automotores e motocicletas	201 307	840 051	586 975	8 165 875	2,1
Transporte, armazenagem e correio	25 943	181 876	147 719	2 775 707	2,7
Alojamento e alimentação	26 661	124 500	92 565	971 862	1,5
Informação e comunicação	9 507	55 277	41 293	1 268 339	4,3
Atividades financeiras, de seguros e serviços relacionados	8 368	77 655	68 554	3 813 493	8,0
Atividades imobiliárias	4 193	15 397	8 055	132 424	2,4
Atividades profissionais, científicas e técnicas	19 629	75 293	44 701	995 545	3,2
Atividades administrativas e serviços complementares	36 139	225 087	190 772	2 406 870	1,8
Administração pública, defesa e seguridade social	1 720	330 707	330 608	12 093 414	5,1
Educação	8 296	192 908	184 417	4 871 170	3,7
Saúde humana e serviços sociais	11 261	153 006	134 261	3 532 523	3,8
Artes, cultura, esporte e recreação	7 402	20 531	13 230	257 695	2,9
Outras atividades de serviços	35 289	90 996	66 334	1 317 377	2,8
Organismos internacionais e outras instituições extraterritoriais	16	45	37	1 497	5,5
Centro-Oeste	414 675	4 121 773	3 631 668	100 692 278	3,9
Agricultura, pecuária, produção florestal, pesca e aquicultura	6 771	73 819	65 908	1 424 422	2,8
Indústrias extrativas	1 084	12 788	11 409	291 158	3,8
Indústrias de transformação	32 027	477 926	436 655	7 420 442	2,4
Eletricidade e gás	445	8 855	8 454	538 362	9,1
Água, esgoto, atividades de gestão de resíduos e descontaminação	925	24 706	23 632	732 950	4,3
Construção	16 255	265 519	243 104	4 547 730	2,7
Comércio; reparação de veículos automotores e motocicletas	191 269	926 992	695 519	9 706 118	2,0
Transporte, armazenagem e correio	18 968	170 282	149 232	3 059 731	2,9
Alojamento e alimentação	24 084	154 426	125 063	1 332 030	1,5
Informação e comunicação	9 060	71 160	59 357	2 059 578	5,1
Atividades financeiras, de seguros e serviços relacionados	6 637	69 095	63 062	3 740 766	8,5
Atividades imobiliárias	3 407	14 081	8 895	139 321	2,3
Atividades profissionais, científicas e técnicas	17 844	87 708	63 374	1 819 215	4,3
Atividades administrativas e serviços complementares	27 244	327 076	296 974	4 938 731	2,4
Administração pública, defesa e seguridade social	2 234	824 710	824 607	42 172 450	7,0
Educação	10 162	285 849	274 928	9 621 234	4,4
Saúde humana e serviços sociais	12 341	177 273	158 062	4 721 211	4,3
Artes, cultura, esporte e recreação	4 248	19 923	15 292	257 842	2,4
Outras atividades de serviços	29 564	128 452	107 039	2 123 266	2,8
Organismos internacionais e outras instituições extraterritoriais	106	1 133	1 102	45 721	5,9
Mato Grosso do Sul	65 308	618 872	544 328	11 457 734	3,0
Agricultura, pecuária, produção florestal, pesca e aquicultura	1 942	24 107	22 030	440 248	2,7
Indústrias extrativas	132	2 454	2 280	58 600	4,2
Indústrias de transformação	4 283	88 530	83 439	1 400 562	2,3
Eletricidade e gás	116	x	x	x	x
Água, esgoto, atividades de gestão de resíduos e descontaminação	173	2 748	2 564	64 119	3,7
Construção	2 160	33 386	30 599	471 278	2,3
Comércio; reparação de veículos automotores e motocicletas	30 199	148 383	111 931	1 451 680	1,9
Transporte, armazenagem e correio	3 968	26 985	22 740	415 071	2,5
Alojamento e alimentação	3 557	20 709	16 420	163 080	1,4
Informação e comunicação	1 220	8 076	6 573	129 006	2,9
Atividades financeiras, de seguros e serviços relacionados	1 049	7 674	6 736	305 905	6,5
Atividades imobiliárias	510	1 686	869	12 511	2,0
Atividades profissionais, científicas e técnicas	2 572	10 881	7 345	157 250	3,1
Atividades administrativas e serviços complementares	3 484	35 314	31 143	357 629	1,7
Administração pública, defesa e seguridade social	434	107 120	107 111	4 018 425	5,0
Educação	1 337	49 350	47 889	1 227 204	3,6
Saúde humana e serviços sociais	1 803	22 384	19 643	437 131	3,2
Artes, cultura, esporte e recreação	831	2 523	1 729	22 038	1,8
Outras atividades de serviços	5 536	25 074	21 845	250 002	1,9
Organismos internacionais e outras instituições extraterritoriais	2	x	x	x	x

Tabela 10 - Unidades locais, pessoal ocupado total e assalariado em 31.12, salários e outras remunerações e salário médio mensal, segundo as Grandes Regiões, as Unidades da Federação e as seções da classificação de atividades - 2011

Grandes Regiões, Unidades da Federação e seções da classificação de atividades	Unidades locais	Pessoal ocupado em 31.12		Salários e outras remunerações (R\$ 1 000)	Salário médio mensal (salários mínimos)
		Total	Assalariado		
Mato Grosso	84 673	732 149	630 300	13 266 539	2,8
Agricultura, pecuária, produção florestal, pesca e aquicultura	2 276	24 553	21 713	497 682	3,0
Indústrias extrativas	321	3 594	3 195	68 901	3,2
Indústrias de transformação	7 356	105 584	95 865	1 561 653	2,3
Eletricidade e gás	144	2 830	2 639	99 895	5,4
Água, esgoto, atividades de gestão de resíduos e descontaminação	232	2 801	2 503	43 728	2,5
Construção	3 261	43 057	38 453	631 607	2,4
Comércio; reparação de veículos automotores e motocicletas	40 945	212 417	162 284	2 308 854	2,0
Transporte, armazenagem e correio	4 948	34 111	28 260	499 273	2,5
Alojamento e alimentação	4 729	25 513	19 789	206 151	1,5
Informação e comunicação	1 407	9 414	7 551	160 557	3,0
Atividades financeiras, de seguros e serviços relacionados	1 311	10 795	9 512	391 097	5,9
Atividades imobiliárias	462	1 821	1 111	15 223	2,0
Atividades profissionais, científicas e técnicas	3 261	16 441	12 064	209 443	2,6
Atividades administrativas e serviços complementares	3 905	36 528	31 879	365 050	1,8
Administração pública, defesa e seguridade social	576	121 557	121 522	4 373 362	4,6
Educação	1 704	40 118	38 181	1 319 550	3,4
Saúde humana e serviços sociais	1 988	19 161	16 071	260 037	2,4
Artes, cultura, esporte e recreação	655	2 072	1 328	14 558	1,6
Outras atividades de serviços	5 192	19 782	16 380	239 919	2,0
Organismos internacionais e outras instituições extraterritoriais	-	-	-	-	-
Goiás	168 039	1 508 500	1 312 089	25 302 133	2,7
Agricultura, pecuária, produção florestal, pesca e aquicultura	2 342	22 567	19 875	406 644	2,6
Indústrias extrativas	569	6 279	5 544	155 640	4,0
Indústrias de transformação	16 721	249 182	227 442	3 906 026	2,4
Eletricidade e gás	148	x	x	x	x
Água, esgoto, atividades de gestão de resíduos e descontaminação	394	14 153	13 717	350 000	3,6
Construção	6 250	100 350	91 359	1 582 604	2,5
Comércio; reparação de veículos automotores e motocicletas	82 846	353 063	254 818	3 415 611	1,9
Transporte, armazenagem e correio	7 626	62 993	54 766	909 786	2,4
Alojamento e alimentação	8 459	52 139	42 155	436 751	1,5
Informação e comunicação	2 670	17 526	14 016	326 930	3,5
Atividades financeiras, de seguros e serviços relacionados	2 467	19 649	17 468	773 356	6,3
Atividades imobiliárias	1 259	5 260	3 443	50 819	2,3
Atividades profissionais, científicas e técnicas	5 914	25 857	18 046	354 148	2,9
Atividades administrativas e serviços complementares	10 085	110 229	98 946	1 171 708	1,7
Administração pública, defesa e seguridade social	938	244 426	244 383	6 729 126	3,9
Educação	4 633	111 006	106 539	2 663 599	3,3
Saúde humana e serviços sociais	3 823	66 036	60 353	1 246 500	2,9
Artes, cultura, esporte e recreação	1 451	6 767	5 173	77 396	2,1
Outras atividades de serviços	9 442	38 125	31 267	526 038	2,3
Organismos internacionais e outras instituições extraterritoriais	2	x	x	x	x
Distrito Federal	96 655	1 262 252	1 144 951	50 665 872	6,3
Agricultura, pecuária, produção florestal, pesca e aquicultura	211	2 592	2 290	79 848	4,6
Indústrias extrativas	62	461	390	8 017	3,2
Indústrias de transformação	3 667	34 630	29 909	552 202	2,6
Eletricidade e gás	37	1 647	1 594	143 025	13,2
Água, esgoto, atividades de gestão de resíduos e descontaminação	126	5 004	4 848	275 103	7,6
Construção	4 584	88 726	82 693	1 862 241	3,3
Comércio; reparação de veículos automotores e motocicletas	37 279	213 129	166 486	2 529 973	2,2
Transporte, armazenagem e correio	2 426	46 193	43 466	1 235 601	4,1
Alojamento e alimentação	7 339	56 065	46 699	526 048	1,6
Informação e comunicação	3 763	36 144	31 217	1 443 085	6,8
Atividades financeiras, de seguros e serviços relacionados	1 810	30 977	29 346	2 270 408	11,1
Atividades imobiliárias	1 176	5 314	3 472	60 769	2,5
Atividades profissionais, científicas e técnicas	6 097	34 529	25 919	1 098 374	6,5
Atividades administrativas e serviços complementares	9 770	145 005	135 006	3 044 343	3,2
Administração pública, defesa e seguridade social	286	351 607	351 591	27 051 536	10,8
Educação	2 488	85 375	82 319	4 410 881	7,1
Saúde humana e serviços sociais	4 727	69 692	61 995	2 777 543	6,5
Artes, cultura, esporte e recreação	1 311	8 561	7 062	143 851	2,9
Outras atividades de serviços	9 394	45 471	37 547	1 107 307	4,1
Organismos internacionais e outras instituições extraterritoriais	102	1 130	1 102	45 718	5,9

Fonte: IBGE, Diretoria de Pesquisas, Cadastro Central de Empresas 2011.

Nota: Valor médio anual do salário mínimo = R\$ 544,23.

Tabela 11 - Unidades locais, pessoal ocupado total e assalariado em 31.12, salários e outras remunerações e salário médio mensal, segundo as seções da classificação de atividades e as faixas de pessoal ocupado total Brasil - 2011

Seções da classificação de atividades e faixas de pessoal ocupado total	Número de unidades locais	Pessoal ocupado em 31.12		Salários e outras remunerações (1 000 R\$)	Salário médio mensal (salários mínimos)
		Total	Assalariado		
Total	5 567 933	52 173 093	45 184 019	1 041 013 818	3,3
Faixas de pessoal ocupado total					
0 a 4	4 094 983	6 694 485	2 169 755	33 167 550	1,8
5 a 9	766 575	4 977 009	3 732 268	48 399 943	1,9
10 a 19	397 686	5 252 054	4 445 051	66 024 363	2,2
20 a 29	112 871	2 679 533	2 509 592	41 847 991	2,4
30 a 49	84 601	3 193 828	3 080 313	54 953 270	2,6
50 a 99	57 110	3 918 678	3 845 668	75 400 966	2,9
100 a 249	32 334	4 950 362	4 913 771	111 811 691	3,3
250 a 499	11 661	4 030 160	4 018 927	101 204 347	3,6
500 e mais	10 112	16 476 984	16 468 674	508 203 697	4,4
Agricultura, pecuária, produção florestal, pesca e aquicultura	130 265	653 899	527 661	8 504 173	2,1
Faixas de pessoal ocupado total					
0 a 4	114 572	112 897	20 268	459 112	1,8
5 a 9	6 762	44 349	31 425	425 292	1,8
10 a 19	4 535	59 711	46 613	678 997	2,0
20 a 29	1 426	34 171	31 296	452 419	2,0
30 a 49	1 140	43 330	41 426	629 632	2,1
50 a 99	935	64 687	63 404	952 775	2,1
100 a 249	578	88 458	87 578	1 381 516	2,2
250 a 499	183	65 299	64 904	1 051 631	2,2
500 e mais	134	140 997	140 747	2 472 797	2,4
Indústrias extrativas	13 330	248 366	231 146	12 821 281	8,1
Faixas de pessoal ocupado total					
0 a 4	8 129	12 204	4 104	111 866	2,9
5 a 9	1 948	12 998	9 479	174 162	2,6
10 a 19	1 510	20 345	17 130	316 411	2,7
20 a 29	552	13 204	12 151	291 304	3,4
30 a 49	494	18 755	18 083	390 132	3,3
50 a 99	415	28 824	28 329	1 027 720	5,2
100 a 249	158	23 556	23 425	1 173 647	7,8
250 a 499	57	19 527	19 508	1 200 111	9,4
500 e mais	67	98 953	98 937	8 135 927	12,1
Indústrias de transformação	463 568	8 611 168	7 961 994	190 914 015	3,4
Faixas de pessoal ocupado total					
0 a 4	258 781	482 480	167 801	3 836 879	2,1
5 a 9	82 302	546 048	411 358	5 335 481	1,8
10 a 19	57 840	785 363	683 112	9 696 282	2,0
20 a 29	21 230	504 981	468 543	7 102 266	2,1
30 a 49	17 706	672 401	646 006	10 670 055	2,4
50 a 99	13 360	921 445	902 143	16 941 780	2,7
100 a 249	7 580	1 160 379	1 150 071	28 043 366	3,5
250 a 499	2 691	935 690	932 646	26 332 321	4,1
500 e mais	2 078	2 602 381	2 600 314	82 955 585	4,6
Eletricidade e gás	4 836	130 183	126 468	8 504 766	9,8
Faixas de pessoal ocupado total					
0 a 4	2 949	3 308	1 578	87 688	6,5
5 a 9	690	4 510	3 793	206 827	7,8
10 a 19	483	6 483	5 855	296 799	7,4
20 a 29	172	4 055	3 857	223 529	8,4
30 a 49	180	6 949	6 763	387 113	8,3
50 a 99	172	12 170	12 081	780 075	9,1
100 a 249	117	17 105	17 036	1 152 157	9,7
250 a 499	25	8 119	8 086	548 145	9,8
500 e mais	48	67 484	67 419	4 822 433	10,5

(continua)

**Tabela 11 - Unidades locais, pessoal ocupado total e assalariado em 31.12, salários e outras remunerações e salário médio mensal, segundo as seções da classificação de atividades e as faixas de pessoal ocupado total
Brasil - 2011**

Seções da classificação de atividades e faixas de pessoal ocupado total	Número de unidades locais	Pessoal ocupado em 31.12		Salários e outras remunerações (1 000 R\$)	Salário médio mensal (salários mínimos)
		Total	Assalariado		
Água, esgoto, atividades de gestão de resíduos e descontaminação	12 502	371 585	358 462	8 954 062	3,6
Faixas de pessoal ocupado total					
0 a 4	7 546	12 470	5 088	128 491	2,5
5 a 9	1 879	12 190	9 754	175 373	2,5
10 a 19	1 303	17 540	15 811	323 958	2,8
20 a 29	454	10 921	10 450	224 860	3,1
30 a 49	456	17 475	17 032	391 310	3,2
50 a 99	386	27 015	26 704	753 007	3,6
100 a 249	254	39 838	39 692	958 915	3,5
250 a 499	106	36 401	36 316	877 075	3,3
500 e mais	118	197 735	197 615	5 121 072	3,8
Construção	204 252	3 220 446	2 918 938	55 347 985	2,9
Faixas de pessoal ocupado total					
0 a 4	134 357	235 539	57 002	1 483 142	2,1
5 a 9	27 905	183 277	131 286	1 800 858	1,9
10 a 19	18 133	244 690	211 498	2 997 804	2,1
20 a 29	7 142	171 092	159 027	2 269 032	2,1
30 a 49	6 384	242 578	232 720	3 722 876	2,3
50 a 99	5 191	358 502	350 684	5 704 171	2,4
100 a 249	3 297	502 202	497 099	8 930 062	2,7
250 a 499	1 094	374 229	372 471	7 219 350	2,9
500 e mais	749	908 337	907 151	21 220 690	4,0
Comércio; reparação de veículos automotores e motocicletas	2 373 443	11 620 076	8 609 759	125 941 996	2,1
Faixas de pessoal ocupado total					
0 a 4	1 790 396	3 190 000	1 087 384	13 566 261	1,6
5 a 9	348 177	2 250 983	1 696 756	19 379 917	1,7
10 a 19	155 121	2 034 185	1 772 260	22 927 977	1,9
20 a 29	36 405	859 671	811 604	11 638 882	2,2
30 a 49	22 632	847 727	823 075	12 680 338	2,3
50 a 99	13 227	903 236	890 601	15 135 648	2,6
100 a 249	5 970	881 698	876 658	15 733 507	2,7
250 a 499	1 237	405 490	404 643	7 397 322	2,7
500 e mais	278	247 086	246 778	7 482 145	4,7
Transporte, armazenagem e correio	245 817	2 597 576	2 292 467	50 750 005	3,2
Faixas de pessoal ocupado total					
0 a 4	179 449	307 723	104 501	2 189 016	2,2
5 a 9	31 243	202 172	152 596	2 380 704	2,2
10 a 19	16 655	222 105	193 175	3 212 462	2,4
20 a 29	5 641	134 576	126 906	2 300 459	2,6
30 a 49	5 123	194 984	188 935	3 592 516	2,8
50 a 99	4 058	279 141	274 375	5 455 063	2,9
100 a 249	2 208	341 089	338 335	7 606 004	3,4
250 a 499	839	291 022	289 852	6 526 656	3,4
500 e mais	601	624 764	623 792	17 487 124	4,2

(continuação)

Tabela 11 - Unidades locais, pessoal ocupado total e assalariado em 31.12, salários e outras remunerações e salário médio mensal, segundo as seções da classificação de atividades e as faixas de pessoal ocupado total Brasil - 2011

Seções da classificação de atividades e faixas de pessoal ocupado total	Número de unidades locais	Pessoal ocupado em 31.12		Salários e outras remunerações (1 000 R\$)	Salário médio mensal (salários mínimos)
		Total	Assalariado		
Alojamento e alimentação	332 378	2 076 953	1 650 917	17 949 715	1,6
Faixas de pessoal ocupado total					
0 a 4	225 040	391 152	133 123	1 533 552	1,4
5 a 9	56 546	373 073	287 271	2 662 199	1,4
10 a 19	32 133	426 140	372 090	3 681 480	1,5
20 a 29	8 923	211 037	196 749	2 050 607	1,5
30 a 49	5 947	222 649	213 464	2 351 240	1,6
50 a 99	2 787	185 631	182 005	2 079 625	1,7
100 a 249	784	109 723	108 908	1 407 469	1,9
250 a 499	127	43 584	43 437	656 209	2,3
500 e mais	91	113 964	113 870	1 527 331	2,0
Informação e comunicação	152 772	1 027 763	804 315	30 887 089	5,6
Faixas de pessoal ocupado total					
0 a 4	126 803	202 487	27 113	689 478	2,8
5 a 9	12 439	81 753	56 868	1 014 799	2,6
10 a 19	7 180	95 786	81 419	1 722 388	3,1
20 a 29	2 326	55 356	51 668	1 342 174	3,9
30 a 49	1 748	65 817	63 379	1 865 587	4,4
50 a 99	1 149	79 113	77 515	2 709 391	5,2
100 a 249	672	101 383	100 632	4 488 316	6,6
250 a 499	255	89 572	89 358	4 006 422	6,7
500 e mais	200	256 496	256 363	13 048 534	7,4
Atividades financeiras, de seguros e serviços relacionados	105 836	975 775	867 535	46 727 848	7,8
Faixas de pessoal ocupado total					
0 a 4	71 262	103 337	27 712	878 972	3,9
5 a 9	13 944	93 262	75 091	2 928 404	5,7
10 a 19	11 594	156 374	147 385	6 822 579	6,7
20 a 29	4 115	98 177	96 648	4 923 308	7,4
30 a 49	2 807	105 050	103 390	5 256 730	7,4
50 a 99	1 285	85 939	84 605	4 409 104	7,6
100 a 249	539	81 272	80 665	4 790 545	8,5
250 a 499	169	57 877	57 709	3 814 941	9,6
500 e mais	121	194 487	194 330	12 903 265	9,8
Atividades imobiliárias	52 669	211 368	120 146	2 322 355	2,9
Faixas de pessoal ocupado total					
0 a 4	42 720	76 901	14 180	220 305	2,0
5 a 9	6 507	40 876	22 066	330 202	2,2
10 a 19	2 258	29 135	21 878	354 627	2,4
20 a 29	483	11 444	10 370	220 275	3,1
30 a 49	370	13 917	13 229	279 396	3,3
50 a 99	221	x	x	x	x
100 a 249	88	x	x	x	x
250 a 499	16	5 128	5 093	177 549	5,0
500 e mais	6	5 726	5 721	98 115	3,2

(continuação)

Tabela 11 - Unidades locais, pessoal ocupado total e assalariado em 31.12, salários e outras remunerações e salário médio mensal, segundo as seções da classificação de atividades e as faixas de pessoal ocupado total Brasil - 2011

Seções da classificação de atividades e faixas de pessoal ocupado total	Número de unidades locais	Pessoal ocupado em 31.12		Salários e outras remunerações (1 000 R\$)	Salário médio mensal (salários mínimos)
		Total	Assalariado		
(continuação)					
Atividades profissionais, científicas e técnicas	249 966	1 322 499	938 161	29 159 599	4,6
Faixas de pessoal ocupado total					
0 a 4	202 558	352 477	67 532	1 280 626	2,3
5 a 9	26 988	174 012	118 870	1 924 368	2,3
10 a 19	12 323	162 363	134 641	2 634 195	2,9
20 a 29	3 246	77 119	70 389	1 710 037	3,6
30 a 49	2 295	86 346	81 589	2 307 358	4,2
50 a 99	1 456	99 239	96 201	3 098 858	4,9
100 a 249	712	106 559	105 206	4 131 892	6,2
250 a 499	217	75 059	74 658	3 348 285	6,8
500 e mais	171	189 325	189 075	8 723 979	7,4
Atividades administrativas e serviços complementares	426 121	4 631 627	4 109 851	59 283 625	2,1
Faixas de pessoal ocupado total					
0 a 4	305 383	490 453	206 574	3 283 470	1,9
5 a 9	70 406	445 535	359 011	5 138 049	2,0
10 a 19	30 307	387 666	264 408	3 909 224	2,1
20 a 29	6 084	144 131	134 139	2 188 515	2,3
30 a 49	5 005	190 500	183 971	2 878 597	2,3
50 a 99	3 878	270 127	264 981	4 146 766	2,3
100 a 249	2 733	419 687	416 216	6 298 401	2,2
250 a 499	1 101	384 666	383 244	5 762 914	2,3
500 e mais	1 224	1 898 862	1 897 307	25 677 689	2,1
Administração pública, defesa e seguridade social	21 262	7 729 249	7 728 250	248 130 422	4,4
Faixas de pessoal ocupado total					
0 a 4	7 833	7 635	6 955	209 533	3,1
5 a 9	1 987	12 945	12 843	286 266	3,0
10 a 19	1 188	16 233	16 103	402 967	3,5
20 a 29	625	14 868	14 859	420 164	3,9
30 a 49	749	28 814	28 801	898 944	4,3
50 a 99	951	68 846	68 827	2 281 492	4,6
100 a 249	2 646	462 416	462 374	11 811 427	3,5
250 a 499	2 207	778 177	778 177	19 538 856	3,4
500 e mais	3 076	6 339 315	6 339 311	212 280 775	4,7
Educação	131 603	2 781 906	2 627 195	76 688 673	3,9
Faixas de pessoal ocupado total					
0 a 4	82 965	100 756	29 883	447 544	1,6
5 a 9	18 123	121 583	90 007	946 547	1,5
10 a 19	14 077	190 077	162 710	1 864 980	1,6
20 a 29	5 688	136 132	126 633	1 657 499	1,8
30 a 49	5 228	198 042	189 654	2 902 537	2,1
50 a 99	3 195	214 754	210 187	4 166 094	2,7
100 a 249	1 524	226 303	224 654	6 424 988	4,0
250 a 499	433	143 919	143 489	5 762 539	5,6
500 e mais	370	1 450 340	1 449 978	52 515 946	4,6

Tabela 11 - Unidades locais, pessoal ocupado total e assalariado em 31.12, salários e outras remunerações e salário médio mensal, segundo as seções da classificação de atividades e as faixas de pessoal ocupado total Brasil - 2011

Seções da classificação de atividades e faixas de pessoal ocupado total	Número de unidades locais	Pessoal ocupado em 31.12		Salários e outras remunerações (1 000 R\$)	Salário médio mensal (salários mínimos)
		Total	Assalariado		
Saúde humana e serviços sociais	153 387	2 162 233	1 905 541	43 674 237	3,3
Faixas de pessoal ocupado total					
0 a 4	110 360	205 997	59 391	778 755	1,6
5 a 9	21 983	140 801	86 928	1 046 741	1,7
10 a 19	10 595	139 188	105 216	1 445 721	2,0
20 a 29	3 282	78 209	69 941	1 064 008	2,2
30 a 49	2 582	97 410	91 716	1 496 023	2,3
50 a 99	2 050	141 861	137 458	2 419 546	2,5
100 a 249	1 323	205 422	203 023	3 593 360	2,6
250 a 499	606	214 046	213 226	4 143 580	2,8
500 e mais	606	939 299	938 642	27 686 503	4,3
Artes, cultura, esporte e recreação	66 687	296 724	218 015	4 276 412	2,9
Faixas de pessoal ocupado total					
0 a 4	54 715	76 308	20 115	238 387	1,5
5 a 9	6 362	41 290	29 821	317 281	1,5
10 a 19	3 344	43 183	34 766	381 074	1,6
20 a 29	963	22 854	21 543	259 661	1,7
30 a 49	670	25 117	24 390	333 782	2,0
50 a 99	360	24 473	24 135	408 603	2,5
100 a 249	204	30 152	29 966	716 518	3,6
250 a 499	51	17 847	17 793	1 041 287	8,7
500 e mais	18	15 500	15 486	579 819	6,5
Outras atividades de serviços	426 991	1 501 575	1 185 160	20 078 220	2,4
Faixas de pessoal ocupado total					
0 a 4	369 044	330 127	129 264	1 737 725	1,7
5 a 9	30 323	194 959	146 672	1 913 997	1,9
10 a 19	17 066	214 950	158 458	2 332 754	2,1
20 a 29	4 101	97 226	92 513	1 490 666	2,3
30 a 49	3 078	115 711	112 434	1 906 636	2,4
50 a 99	2 030	138 182	136 390	2 574 323	2,7
100 a 249	946	139 979	139 274	2 858 998	2,9
250 a 499	247	84 508	84 317	1 799 155	3,1
500 e mais	156	185 933	185 838	3 463 967	2,8
Organismos internacionais e outras instituições extraterritoriais	248	2 122	2 038	97 340	6,7
Faixas de pessoal ocupado total					
0 a 4	121	234	187	6 746	5,1
5 a 9	61	393	373	12 475	4,8
10 a 19	41	537	523	21 683	5,9
20 a 29	13	309	306	18 327	8,2
30 a 49	7	256	256	12 468	6,9
50 a 99	4	x	x	x	x
100 a 249	1	x	x	x	x
250 a 499	-	-	-	-	-
500 e mais	-	-	-	-	-

Fonte: IBGE, Diretoria de Pesquisas, Cadastro Central de Empresas 2011.

Nota: Valor médio anual do salário mínimo = R\$ 544,23.

Tabela 12 - Unidades locais, pessoal ocupado total e assalariado em 31.12, salários e outras remunerações e salário médio mensal, segundo os Municípios das Capitais e as seções da classificação de atividades - 2011

Municípios das Capitais e seções da classificação de atividades	Número de unidades locais	Pessoal ocupado em 31.12		Salários e outras remunerações (1 000 R\$)	Salário médio mensal (salários mínimos)
		Total	Assalariado		
Porto Velho	10 484	203 103	190 867	5 200 951	3,9
Agricultura, pecuária, produção florestal, pesca e aquicultura	115	550	392	7 178	2,6
Indústrias extrativas	36	244	189	2 699	3,0
Indústrias de transformação	654	6 898	6 051	96 939	2,3
Eletricidade e gás	13	597	591	47 364	12,0
Água, esgoto, atividades de gestão de resíduos e descontaminação	17	874	859	40 922	6,1
Construção	534	39 580	38 880	1 378 384	5,0
Comércio; reparação de veículos automotores e motocicletas	4 909	31 066	25 299	359 081	2,1
Transporte, armazenagem e correio	384	6 262	5 893	113 143	2,9
Alojamento e alimentação	721	5 187	4 325	43 527	1,5
Informação e comunicação	180	1 252	1 044	27 380	3,6
Atividades financeiras, de seguros e serviços relacionados	175	1 634	1 450	58 967	6,0
Atividades imobiliárias	69	280	194	3 584	2,4
Atividades profissionais, científicas e técnicas	456	5 133	4 562	174 542	5,5
Atividades administrativas e serviços complementares	653	14 532	13 659	153 243	1,8
Administração pública, defesa e seguridade social	52	76 014	76 013	2 436 456	4,6
Educação	237	5 212	4 904	154 070	4,4
Saúde humana e serviços sociais	408	4 041	3 500	52 183	2,2
Artes, cultura, esporte e recreação	102	389	277	2 774	1,4
Outras atividades de serviços	769	3 358	2 785	48 517	2,4
Organismos internacionais e outras instituições extraterritoriais	-	-	-	-	-
Rio Branco	6 172	100 409	94 335	2 334 219	3,5
Agricultura, pecuária, produção florestal, pesca e aquicultura	67	516	419	5 794	1,9
Indústrias extrativas	11	113	96	1 420	2,4
Indústrias de transformação	417	5 700	5 256	63 018	1,8
Eletricidade e gás	7	x	x	x	x
Água, esgoto, atividades de gestão de resíduos e descontaminação	17	707	696	22 424	4,7
Construção	341	7 492	7 046	123 240	2,4
Comércio; reparação de veículos automotores e motocicletas	2 937	19 576	16 506	189 040	1,7
Transporte, armazenagem e correio	150	2 599	2 445	42 801	2,5
Alojamento e alimentação	413	2 691	2 276	19 152	1,3
Informação e comunicação	116	804	706	15 547	3,5
Atividades financeiras, de seguros e serviços relacionados	82	1 013	957	38 505	5,8
Atividades imobiliárias	31	163	125	1 396	1,8
Atividades profissionais, científicas e técnicas	206	1 947	1 702	64 054	5,5
Atividades administrativas e serviços complementares	283	7 582	7 260	65 493	1,3
Administração pública, defesa e seguridade social	79	25 314	25 302	1 013 690	5,7
Educação	296	16 836	16 721	506 237	3,9
Saúde humana e serviços sociais	176	4 811	4 571	110 452	3,5
Artes, cultura, esporte e recreação	70	632	577	10 264	2,6
Outras atividades de serviços	472	1 518	1 281	16 156	1,8
Organismos internacionais e outras instituições extraterritoriais	1	x	x	x	x
Manaus	25 909	534 677	504 108	11 866 326	3,4
Agricultura, pecuária, produção florestal, pesca e aquicultura	72	386	307	7 063	3,2
Indústrias extrativas	39	1 410	1 370	130 564	16,5
Indústrias de transformação	1 900	124 443	121 968	2 885 583	3,4
Eletricidade e gás	23	1 747	1 730	150 676	11,7
Água, esgoto, atividades de gestão de resíduos e descontaminação	92	3 703	3 606	67 593	2,6
Construção	1 527	33 209	31 082	486 421	2,4
Comércio; reparação de veículos automotores e motocicletas	11 414	90 556	77 298	1 043 257	2,0
Transporte, armazenagem e correio	1 395	32 648	30 979	652 387	2,9
Alojamento e alimentação	1 414	18 434	16 776	172 008	1,5
Informação e comunicação	437	5 919	5 389	144 176	3,8
Atividades financeiras, de seguros e serviços relacionados	400	4 831	4 505	203 904	6,5
Atividades imobiliárias	138	860	616	9 406	2,4
Atividades profissionais, científicas e técnicas	1 289	7 914	6 028	249 879	6,0
Atividades administrativas e serviços complementares	1 869	53 717	51 422	705 815	1,9
Administração pública, defesa e seguridade social	147	62 086	62 084	2 857 768	6,6
Educação	626	56 918	56 208	1 319 622	3,1
Saúde humana e serviços sociais	842	22 727	21 264	557 763	3,8
Artes, cultura, esporte e recreação	247	1 372	1 119	15 638	2,1
Outras atividades de serviços	2 035	11 786	10 350	206 689	2,8
Organismos internacionais e outras instituições extraterritoriais	3	11	7	113	2,3

Tabela 12 - Unidades locais, pessoal ocupado total e assalariado em 31.12, salários e outras remunerações e salário médio mensal, segundo os Municípios das Capitais e as seções da classificação de atividades - 2011

(continuação)

Municípios das Capitais e seções da classificação de atividades	Número de unidades locais	Pessoal ocupado em 31.12		Salários e outras remunerações (1 000 R\$)	Salário médio mensal (salários mínimos)
		Total	Assalariado		
Boa Vista	5 542	91 929	85 554	1 960 347	3,5
Agricultura, pecuária, produção florestal, pesca e aquicultura	69	435	339	8 119	3,1
Indústrias extrativas	8	58	50	785	2,3
Indústrias de transformação	277	2 420	2 078	20 848	1,6
Eletricidade e gás	7	x	x	x	x
Água, esgoto, atividades de gestão de resíduos e descontaminação	10	474	465	14 197	4,4
Construção	291	4 787	4 338	50 762	2,1
Comércio; reparação de veículos automotores e motocicletas	2 875	17 144	13 776	162 683	1,7
Transporte, armazenagem e correio	164	1 441	1 265	21 507	2,6
Alojamento e alimentação	434	2 492	2 016	17 825	1,3
Informação e comunicação	74	719	649	10 793	2,6
Atividades financeiras, de seguros e serviços relacionados	63	664	624	26 586	6,4
Atividades imobiliárias	39	91	39	460	1,6
Atividades profissionais, científicas e técnicas	183	1 150	912	38 434	6,2
Atividades administrativas e serviços complementares	252	9 882	9 576	77 207	1,4
Administração pública, defesa e seguridade social	43	42 697	42 696	1 297 639	4,5
Educação	117	3 886	3 741	127 809	4,8
Saúde humana e serviços sociais	144	1 266	1 034	17 858	2,5
Artes, cultura, esporte e recreação	91	260	178	1 883	1,5
Outras atividades de serviços	399	1 074	789	10 163	1,8
Organismos internacionais e outras instituições extraterritoriais	2	x	x	x	x
Belém	20 543	447 345	420 144	10 450 543	3,7
Agricultura, pecuária, produção florestal, pesca e aquicultura	125	2 379	2 182	33 852	2,7
Indústrias extrativas	23	328	307	14 166	6,7
Indústrias de transformação	979	15 491	14 089	238 437	2,3
Eletricidade e gás	18	x	x	x	x
Água, esgoto, atividades de gestão de resíduos e descontaminação	30	3 145	3 111	81 779	3,7
Construção	1 024	33 279	31 659	445 755	2,2
Comércio; reparação de veículos automotores e motocicletas	8 925	82 674	70 883	826 415	1,7
Transporte, armazenagem e correio	648	19 357	18 296	382 191	3,0
Alojamento e alimentação	1 036	12 317	11 039	104 301	1,4
Informação e comunicação	412	6 387	5 847	168 088	4,3
Atividades financeiras, de seguros e serviços relacionados	455	8 274	7 862	386 572	6,9
Atividades imobiliárias	144	2 475	2 231	19 001	2,0
Atividades profissionais, científicas e técnicas	1 139	8 331	6 556	185 087	4,1
Atividades administrativas e serviços complementares	1 864	49 850	47 608	1 045 119	3,3
Administração pública, defesa e seguridade social	153	93 769	93 761	3 954 479	6,1
Educação	613	65 598	64 543	1 790 912	4,1
Saúde humana e serviços sociais	914	25 754	23 995	482 411	2,9
Artes, cultura, esporte e recreação	241	3 358	3 063	62 028	2,9
Outras atividades de serviços	1 799	13 119	11 665	168 853	2,1
Organismos internacionais e outras instituições extraterritoriais	1	x	x	x	x
Macapá	6 621	101 072	93 682	2 624 624	4,1
Agricultura, pecuária, produção florestal, pesca e aquicultura	37	203	151	964	1,1
Indústrias extrativas	16	75	49	1 411	3,9
Indústrias de transformação	284	2 255	1 929	17 574	1,5
Eletricidade e gás	4	860	856	34 232	5,5
Água, esgoto, atividades de gestão de resíduos e descontaminação	20	820	795	18 153	3,2
Construção	359	5 708	5 200	72 423	2,4
Comércio; reparação de veículos automotores e motocicletas	3 432	22 603	18 778	203 778	1,6
Transporte, armazenagem e correio	168	2 386	2 192	39 383	2,5
Alojamento e alimentação	383	2 749	2 302	21 007	1,3
Informação e comunicação	111	658	528	9 569	2,8
Atividades financeiras, de seguros e serviços relacionados	105	1 304	1 227	40 801	5,0
Atividades imobiliárias	22	157	131	950	1,4
Atividades profissionais, científicas e técnicas	207	1 123	815	20 296	3,8
Atividades administrativas e serviços complementares	352	7 231	6 762	80 190	1,7
Administração pública, defesa e seguridade social	35	41 661	41 659	1 879 143	6,7
Educação	205	5 086	4 849	100 628	3,0
Saúde humana e serviços sociais	169	2 298	2 041	46 262	3,3
Artes, cultura, esporte e recreação	93	332	223	1 817	1,3
Outras atividades de serviços	619	3 563	3 195	36 043	1,6
Organismos internacionais e outras instituições extraterritoriais	-	-	-	-	-

Tabela 12 - Unidades locais, pessoal ocupado total e assalariado em 31.12, salários e outras remunerações e salário médio mensal, segundo os Municípios das Capitais e as seções da classificação de atividades - 2011

Municípios das Capitais e seções da classificação de atividades	Número de unidades locais	Pessoal ocupado em 31.12		Salários e outras remunerações (1 000 R\$)	Salário médio mensal (salários mínimos)
		Total	Assalariado		
Palmas	6 783	120 556	113 004	3 485 700	4,4
Agricultura, pecuária, produção florestal, pesca e aquicultura	37	143	116	4 170	5,5
Indústrias extrativas	16	145	132	2 300	2,5
Indústrias de transformação	325	2 887	2 478	29 988	1,8
Eletricidade e gás	12	435	406	15 443	5,5
Água, esgoto, atividades de gestão de resíduos e descontaminação	12	2 014	1 993	45 827	3,3
Construção	459	6 377	5 794	84 269	2,0
Comércio; reparação de veículos automotores e motocicletas	2 854	16 808	13 355	175 021	1,8
Transporte, armazenagem e correio	209	2 225	2 037	37 609	2,7
Alojamento e alimentação	412	2 899	2 372	23 521	1,4
Informação e comunicação	148	798	655	17 473	3,8
Atividades financeiras, de seguros e serviços relacionados	126	1 216	1 127	50 128	6,7
Atividades imobiliárias	126	636	454	5 353	1,7
Atividades profissionais, científicas e técnicas	425	1 650	1 134	26 496	3,4
Atividades administrativas e serviços complementares	469	5 343	4 896	49 421	1,5
Administração pública, defesa e seguridade social	71	35 447	35 446	1 697 324	6,8
Educação	191	26 091	25 875	728 492	3,9
Saúde humana e serviços sociais	208	13 150	12 828	470 896	5,4
Artes, cultura, esporte e recreação	62	253	187	1 823	1,5
Outras atividades de serviços	621	2 039	1 719	20 145	1,6
Organismos internacionais e outras instituições extraterritoriais	-	-	-	-	-
São Luís	20 683	365 376	340 036	7 477 482	3,3
Agricultura, pecuária, produção florestal, pesca e aquicultura	46	403	344	8 076	3,5
Indústrias extrativas	28	317	285	6 368	2,8
Indústrias de transformação	890	12 822	11 721	266 223	3,5
Eletricidade e gás	5	843	838	41 301	7,0
Água, esgoto, atividades de gestão de resíduos e descontaminação	35	4 302	4 270	101 192	3,5
Construção	1 157	55 241	53 522	856 768	2,7
Comércio; reparação de veículos automotores e motocicletas	10 100	63 696	51 917	621 287	1,7
Transporte, armazenagem e correio	565	20 792	20 146	567 706	4,1
Alojamento e alimentação	1 120	10 702	9 355	91 553	1,4
Informação e comunicação	318	3 478	3 067	64 762	3,1
Atividades financeiras, de seguros e serviços relacionados	294	3 805	3 560	162 029	6,5
Atividades imobiliárias	214	1 526	1 194	11 556	1,6
Atividades profissionais, científicas e técnicas	976	6 584	5 120	115 368	3,3
Atividades administrativas e serviços complementares	1 551	34 801	32 870	336 270	1,6
Administração pública, defesa e seguridade social	95	60 117	60 114	2 531 329	5,9
Educação	558	50 155	49 318	1 144 938	3,3
Saúde humana e serviços sociais	878	23 794	22 134	426 073	2,8
Artes, cultura, esporte e recreação	266	967	699	6 889	1,4
Outras atividades de serviços	1 587	11 031	9 562	117 793	1,9
Organismos internacionais e outras instituições extraterritoriais	-	-	-	-	-
Teresina	18 279	277 506	254 221	5 121 406	2,8
Agricultura, pecuária, produção florestal, pesca e aquicultura	82	913	794	19 601	2,6
Indústrias extrativas	23	304	273	3 492	2,0
Indústrias de transformação	1 488	19 618	17 630	191 717	1,5
Eletricidade e gás	9	1 745	1 728	138 817	11,6
Água, esgoto, atividades de gestão de resíduos e descontaminação	32	2 327	2 268	74 090	4,6
Construção	776	28 265	27 027	288 454	1,6
Comércio; reparação de veículos automotores e motocicletas	8 750	56 085	45 711	516 751	1,6
Transporte, armazenagem e correio	462	8 634	8 120	132 232	2,3
Alojamento e alimentação	998	8 046	6 891	56 711	1,2
Informação e comunicação	290	2 172	1 791	39 700	3,2
Atividades financeiras, de seguros e serviços relacionados	220	3 824	3 613	138 732	5,4
Atividades imobiliárias	117	1 065	872	15 055	2,2
Atividades profissionais, científicas e técnicas	675	5 880	4 770	106 770	3,3
Atividades administrativas e serviços complementares	1 093	22 024	20 552	219 824	1,6
Administração pública, defesa e seguridade social	95	36 454	36 450	1 589 007	6,3
Educação	578	41 671	40 791	970 210	2,9
Saúde humana e serviços sociais	1 015	30 612	28 584	545 032	2,7
Artes, cultura, esporte e recreação	186	728	482	4 016	1,2
Outras atividades de serviços	1 390	7 139	5 874	71 195	1,6
Organismos internacionais e outras instituições extraterritoriais	-	-	-	-	-

Tabela 12 - Unidades locais, pessoal ocupado total e assalariado em 31.12, salários e outras remunerações e salário médio mensal, segundo os Municípios das Capitais e as seções da classificação de atividades - 2011

(continuação)

Municípios das Capitais e seções da classificação de atividades	Número de unidades locais	Pessoal ocupado em 31.12		Salários e outras remunerações (1 000 R\$)	Salário médio mensal (salários mínimos)
		Total	Assalariado		
Fortaleza	68 168	839 478	752 313	14 667 243	2,8
Agricultura, pecuária, produção florestal, pesca e aquicultura	203	2 567	2 179	43 052	3,0
Indústrias extrativas	42	250	190	14 479	10,6
Indústrias de transformação	7 217	92 625	83 378	905 190	1,6
Eletricidade e gás	96	x	x	x	x
Água, esgoto, atividades de gestão de resíduos e descontaminação	108	6 326	6 202	156 521	3,7
Construção	2 969	79 579	74 690	935 609	1,9
Comércio; reparação de veículos automotores e motocicletas	29 886	174 739	138 759	1 570 529	1,7
Transporte, armazenagem e correio	1 881	35 534	33 220	541 395	2,4
Alojamento e alimentação	3 800	35 254	30 577	260 905	1,3
Informação e comunicação	1 267	13 500	11 656	303 075	3,8
Atividades financeiras, de seguros e serviços relacionados	1 101	14 762	13 376	828 737	9,0
Atividades imobiliárias	817	4 118	2 503	35 775	1,9
Atividades profissionais, científicas e técnicas	2 785	19 351	14 890	296 803	2,7
Atividades administrativas e serviços complementares	6 506	97 776	89 417	974 131	1,5
Administração pública, defesa e seguridade social	154	86 305	86 294	4 357 730	7,2
Educação	1 971	84 843	82 393	1 968 494	3,4
Saúde humana e serviços sociais	1 634	51 225	48 084	940 445	2,8
Artes, cultura, esporte e recreação	815	4 495	3 366	36 140	1,6
Outras atividades de serviços	4 915	34 703	29 796	401 322	1,9
Organismos internacionais e outras instituições extraterritoriais	1	x	x	x	x
Natal	23 765	336 604	305 394	6 818 607	3,2
Agricultura, pecuária, produção florestal, pesca e aquicultura	83	904	758	18 955	3,4
Indústrias extrativas	50	1 171	1 131	188 246	23,9
Indústrias de transformação	1 208	24 337	22 811	256 495	1,5
Eletricidade e gás	19	872	853	47 250	7,9
Água, esgoto, atividades de gestão de resíduos e descontaminação	34	3 127	3 103	97 490	4,3
Construção	1 648	29 472	26 638	333 948	1,8
Comércio; reparação de veículos automotores e motocicletas	10 017	66 456	54 364	614 186	1,6
Transporte, armazenagem e correio	498	8 591	7 986	138 922	2,5
Alojamento e alimentação	1 659	17 114	14 893	149 873	1,4
Informação e comunicação	461	5 101	4 425	105 844	3,5
Atividades financeiras, de seguros e serviços relacionados	401	4 330	3 918	187 422	6,8
Atividades imobiliárias	450	2 137	1 358	17 018	1,8
Atividades profissionais, científicas e técnicas	1 229	7 483	5 606	97 121	2,6
Atividades administrativas e serviços complementares	2 300	31 919	28 952	303 607	1,5
Administração pública, defesa e seguridade social	77	89 011	89 010	3 256 131	5,2
Educação	778	18 326	17 441	633 189	5,2
Saúde humana e serviços sociais	884	15 292	13 251	259 513	2,7
Artes, cultura, esporte e recreação	319	1 758	1 346	15 046	1,6
Outras atividades de serviços	1 650	9 203	7 550	98 352	1,9
Organismos internacionais e outras instituições extraterritoriais	-	-	-	-	-
João Pessoa	18 347	305 899	278 902	5 405 202	2,9
Agricultura, pecuária, produção florestal, pesca e aquicultura	56	357	277	3 446	1,7
Indústrias extrativas	9	145	135	2 806	3,0
Indústrias de transformação	893	16 434	15 257	201 593	1,9
Eletricidade e gás	6	2 336	2 323	50 696	3,1
Água, esgoto, atividades de gestão de resíduos e descontaminação	35	4 896	4 844	110 559	3,2
Construção	1 354	26 879	24 498	243 471	1,5
Comércio; reparação de veículos automotores e motocicletas	7 637	46 423	36 610	397 598	1,6
Transporte, armazenagem e correio	308	6 706	6 358	94 263	2,1
Alojamento e alimentação	1 008	9 463	8 158	68 765	1,2
Informação e comunicação	396	4 307	3 787	79 958	3,0
Atividades financeiras, de seguros e serviços relacionados	333	7 101	6 778	193 087	5,5
Atividades imobiliárias	198	1 182	835	11 750	2,2
Atividades profissionais, científicas e técnicas	708	4 874	3 713	53 385	2,2
Atividades administrativas e serviços complementares	2 455	21 711	16 030	154 274	1,4
Administração pública, defesa e seguridade social	78	119 224	119 223	2 864 087	3,5
Educação	603	17 952	17 171	720 432	5,9
Saúde humana e serviços sociais	640	8 153	6 935	87 025	1,8
Artes, cultura, esporte e recreação	247	1 338	984	9 243	1,4
Outras atividades de serviços	1 383	6 418	4 986	58 765	1,7
Organismos internacionais e outras instituições extraterritoriais	-	-	-	-	-

Tabela 12 - Unidades locais, pessoal ocupado total e assalariado em 31.12, salários e outras remunerações e salário médio mensal, segundo os Municípios das Capitais e as seções da classificação de atividades - 2011

Municípios das Capitais e seções da classificação de atividades	Número de unidades locais	Pessoal ocupado em 31.12		Salários e outras remunerações (1 000 R\$)	Salário médio mensal (salários mínimos)
		Total	Assalariado		
Recife	43 941	759 838	698 818	15 951 892	3,4
Agricultura, pecuária, produção florestal, pesca e aquicultura	159	1 635	1 298	31 756	3,2
Indústrias extrativas	32	513	468	12 740	4,0
Indústrias de transformação	2 586	35 538	32 061	613 845	2,7
Eletricidade e gás	80	3 881	3 823	379 020	14,5
Água, esgoto, atividades de gestão de resíduos e descontaminação	74	3 966	3 889	75 528	3,0
Construção	1 753	69 887	67 098	974 727	2,3
Comércio; reparação de veículos automotores e motocicletas	17 190	138 365	116 949	1 697 872	2,1
Transporte, armazenagem e correio	1 369	27 425	25 743	551 352	3,2
Alojamento e alimentação	2 741	31 291	27 949	275 434	1,4
Informação e comunicação	1 112	14 982	13 406	437 145	5,0
Atividades financeiras, de seguros e serviços relacionados	1 116	16 763	15 584	711 134	6,6
Atividades imobiliárias	545	2 886	1 933	36 200	2,9
Atividades profissionais, científicas e técnicas	2 554	27 626	23 382	631 865	4,1
Atividades administrativas e serviços complementares	5 865	103 359	91 730	910 739	1,5
Administração pública, defesa e seguridade social	169	125 614	125 607	5 525 808	6,3
Educação	1 472	83 348	81 635	1 955 176	3,5
Saúde humana e serviços sociais	1 556	42 259	39 315	751 136	2,8
Artes, cultura, esporte e recreação	489	3 414	2 796	39 411	2,0
Outras atividades de serviços	3 073	27 066	24 134	339 994	2,0
Organismos internacionais e outras instituições extraterritoriais	6	20	18	1 010	6,7
Maceió	17 530	265 282	243 025	4 813 066	2,9
Agricultura, pecuária, produção florestal, pesca e aquicultura	51	323	255	4 631	2,9
Indústrias extrativas	8	138	135	4 704	4,6
Indústrias de transformação	973	17 289	15 991	245 908	2,4
Eletricidade e gás	3	738	735	64 376	12,7
Água, esgoto, atividades de gestão de resíduos e descontaminação	29	2 847	2 808	65 218	3,4
Construção	655	28 602	27 537	298 735	1,6
Comércio; reparação de veículos automotores e motocicletas	8 011	55 497	45 596	508 159	1,6
Transporte, armazenagem e correio	422	8 892	8 400	139 471	2,3
Alojamento e alimentação	1 195	12 207	10 647	101 046	1,4
Informação e comunicação	307	3 223	2 808	58 691	3,1
Atividades financeiras, de seguros e serviços relacionados	340	3 737	3 345	152 232	6,4
Atividades imobiliárias	135	1 359	1 080	13 209	1,6
Atividades profissionais, científicas e técnicas	750	5 310	4 076	59 009	2,1
Atividades administrativas e serviços complementares	1 637	21 669	19 545	193 550	1,5
Administração pública, defesa e seguridade social	98	41 927	41 926	1 763 881	6,0
Educação	700	27 248	26 449	610 672	3,3
Saúde humana e serviços sociais	527	19 816	18 687	401 142	3,1
Artes, cultura, esporte e recreação	189	1 129	887	8 132	1,3
Outras atividades de serviços	1 500	13 331	12 118	120 300	1,4
Organismos internacionais e outras instituições extraterritoriais	-	-	-	-	-
Aracaju	15 028	234 615	215 120	5 251 024	3,5
Agricultura, pecuária, produção florestal, pesca e aquicultura	56	718	618	40 843	8,5
Indústrias extrativas	26	1 320	1 305	161 543	18,8
Indústrias de transformação	874	11 681	10 501	219 060	2,8
Eletricidade e gás	5	1 109	1 102	33 373	4,2
Água, esgoto, atividades de gestão de resíduos e descontaminação	22	3 869	3 836	89 497	3,3
Construção	559	23 068	22 348	274 244	1,8
Comércio; reparação de veículos automotores e motocicletas	6 254	43 876	35 394	391 804	1,6
Transporte, armazenagem e correio	398	7 928	7 465	103 797	2,0
Alojamento e alimentação	940	10 037	8 771	89 574	1,4
Informação e comunicação	325	3 182	2 734	63 131	3,3
Atividades financeiras, de seguros e serviços relacionados	285	3 424	3 191	131 525	5,9
Atividades imobiliárias	169	674	389	4 248	1,6
Atividades profissionais, científicas e técnicas	765	4 796	3 655	110 121	4,0
Atividades administrativas e serviços complementares	1 497	22 105	20 515	217 994	1,5
Administração pública, defesa e seguridade social	92	39 384	39 379	2 032 311	7,2
Educação	566	31 209	30 438	802 445	3,7
Saúde humana e serviços sociais	743	18 957	17 568	418 262	3,5
Artes, cultura, esporte e recreação	231	1 189	866	9 141	1,5
Outras atividades de serviços	1 221	6 089	5 045	58 110	1,7
Organismos internacionais e outras instituições extraterritoriais	-	-	-	-	-

Tabela 12 - Unidades locais, pessoal ocupado total e assalariado em 31.12, salários e outras remunerações e salário médio mensal, segundo os Municípios das Capitais e as seções da classificação de atividades - 2011

Municípios das Capitais e seções da classificação de atividades	Número de unidades locais	Pessoal ocupado em 31.12		Salários e outras remunerações (1 000 R\$)	Salário médio mensal (salários mínimos)
		Total	Assalariado		
(continuação)					
Salvador	62 441	910 402	827 677	19 965 583	3,5
Agricultura, pecuária, produção florestal, pesca e aquicultura	116	990	786	15 741	2,8
Indústrias extrativas	56	999	932	133 597	19,7
Indústrias de transformação	2 435	32 311	29 071	524 395	2,7
Eletricidade e gás	23	x	x	x	x
Água, esgoto, atividades de gestão de resíduos e descontaminação	68	10 927	10 843	369 200	5,0
Construção	2 712	105 799	101 881	1 801 248	2,8
Comércio; reparação de veículos automotores e motocicletas	24 577	161 732	131 483	1 687 366	1,9
Transporte, armazenagem e correio	1 659	45 690	43 841	815 522	2,7
Alojamento e alimentação	4 360	40 783	35 324	342 975	1,4
Informação e comunicação	1 138	21 188	19 579	437 879	3,6
Atividades financeiras, de seguros e serviços relacionados	1 256	14 384	13 181	679 168	7,3
Atividades imobiliárias	902	4 725	3 150	40 959	1,8
Atividades profissionais, científicas e técnicas	3 684	24 735	18 904	459 314	3,1
Atividades administrativas e serviços complementares	7 960	100 074	88 133	1 100 688	1,8
Administração pública, defesa e seguridade social	176	128 100	128 096	6 242 225	7,0
Educação	2 323	94 252	91 780	2 666 232	4,0
Saúde humana e serviços sociais	3 727	81 017	73 772	1 935 885	3,8
Artes, cultura, esporte e recreação	949	5 616	4 334	83 754	2,9
Outras atividades de serviços	4 318	35 210	30 741	492 602	2,4
Organismos internacionais e outras instituições extraterritoriais	2	x	x	x	x
Belo Horizonte	110 913	1 548 586	1 387 259	37 102 781	3,7
Agricultura, pecuária, produção florestal, pesca e aquicultura	595	4 422	3 437	70 308	2,7
Indústrias extrativas	168	3 708	3 420	347 054	14,3
Indústrias de transformação	6 448	77 181	67 337	1 849 962	3,8
Eletricidade e gás	69	8 850	8 739	690 937	11,1
Água, esgoto, atividades de gestão de resíduos e descontaminação	161	16 363	16 142	537 259	4,9
Construção	5 721	164 781	155 669	3 102 745	2,8
Comércio; reparação de veículos automotores e motocicletas	35 773	231 673	180 254	2 512 489	2,0
Transporte, armazenagem e correio	3 211	58 305	54 027	1 086 694	3,1
Alojamento e alimentação	6 620	58 196	48 628	494 815	1,5
Informação e comunicação	4 368	39 887	32 999	1 082 392	4,9
Atividades financeiras, de seguros e serviços relacionados	3 339	35 009	30 255	1 613 972	7,6
Atividades imobiliárias	1 957	7 701	4 162	58 473	2,0
Atividades profissionais, científicas e técnicas	11 013	68 465	49 831	1 499 015	4,6
Atividades administrativas e serviços complementares	16 447	237 688	215 625	2 705 307	1,9
Administração pública, defesa e seguridade social	149	197 517	197 493	11 619 945	8,3
Educação	3 072	204 871	200 564	5 381 193	2,8
Saúde humana e serviços sociais	3 608	78 172	71 473	1 596 752	3,2
Artes, cultura, esporte e recreação	1 374	9 821	7 874	170 236	3,1
Outras atividades de serviços	6 817	45 960	39 315	682 701	2,5
Organismos internacionais e outras instituições extraterritoriais	3	16	15	532	5,6
Vitória	19 349	257 631	232 503	7 410 559	4,4
Agricultura, pecuária, produção florestal, pesca e aquicultura	38	715	642	30 940	6,7
Indústrias extrativas	55	4 107	4 089	403 050	14,0
Indústrias de transformação	583	5 695	4 936	123 396	3,7
Eletricidade e gás	11	49	43	3 368	12,9
Água, esgoto, atividades de gestão de resíduos e descontaminação	21	2 671	2 646	63 779	3,6
Construção	767	18 152	17 028	271 746	2,3
Comércio; reparação de veículos automotores e motocicletas	5 891	37 321	29 211	448 367	2,2
Transporte, armazenagem e correio	505	15 794	15 189	635 908	6,0
Alojamento e alimentação	1 250	11 292	9 599	101 795	1,5
Informação e comunicação	623	8 809	7 894	274 579	5,0
Atividades financeiras, de seguros e serviços relacionados	636	7 189	6 447	304 994	6,6
Atividades imobiliárias	338	1 185	666	9 409	2,0
Atividades profissionais, científicas e técnicas	1 957	10 628	7 424	176 508	3,5
Atividades administrativas e serviços complementares	3 070	28 568	25 670	408 153	2,4
Administração pública, defesa e seguridade social	78	66 872	66 862	3 314 861	6,2
Educação	556	11 937	11 271	448 359	5,5
Saúde humana e serviços sociais	1 026	12 723	10 689	232 117	3,0
Artes, cultura, esporte e recreação	239	1 149	878	10 920	1,8
Outras atividades de serviços	1 705	12 775	11 319	148 311	1,9
Organismos internacionais e outras instituições extraterritoriais	-	-	-	-	-

Tabela 12 - Unidades locais, pessoal ocupado total e assalariado em 31.12, salários e outras remunerações e salário médio mensal, segundo os Municípios das Capitais e as seções da classificação de atividades - 2011

Municípios das Capitais e seções da classificação de atividades	Número de unidades locais	Pessoal ocupado em 31.12		Salários e outras remunerações (1 000 R\$)	Salário médio mensal (salários mínimos)
		Total	Assalariado		
Rio de Janeiro	204 691	2 786 326	2 491 755	77 106 192	4,5
Agricultura, pecuária, produção florestal, pesca e aquicultura	268	1 297	760	19 803	3,9
Indústrias extrativas	299	11 007	10 642	1 580 833	23,3
Indústrias de transformação	8 416	186 458	173 073	7 812 060	6,6
Eletricidade e gás	232	10 567	10 318	865 774	14,9
Água, esgoto, atividades de gestão de resíduos e descontaminação	247	31 947	31 571	876 724	4,0
Construção	7 242	167 326	155 234	3 937 715	4,0
Comércio; reparação de veículos automotores e motocicletas	58 828	481 706	390 825	6 729 244	2,5
Transporte, armazenagem e correio	5 937	159 121	150 575	4 408 465	4,4
Alojamento e alimentação	11 905	155 428	134 998	1 534 252	1,6
Informação e comunicação	9 194	106 337	91 408	5 394 338	8,4
Atividades financeiras, de seguros e serviços relacionados	7 898	82 176	73 793	4 651 333	9,1
Atividades imobiliárias	3 481	16 388	10 053	264 560	3,7
Atividades profissionais, científicas e técnicas	18 066	131 404	99 093	4 437 264	6,8
Atividades administrativas e serviços complementares	33 188	397 510	366 289	5 767 636	2,3
Administração pública, defesa e seguridade social	346	369 203	369 183	18 280 128	7,1
Educação	5 729	201 252	192 512	5 325 297	3,8
Saúde humana e serviços sociais	9 349	127 677	110 002	2 652 297	3,5
Artes, cultura, esporte e recreação	5 073	34 047	26 054	617 423	3,5
Outras atividades de serviços	18 962	115 246	95 159	1 938 812	2,9
Organismos internacionais e outras instituições extraterritoriais	31	229	213	12 236	8,0
São Paulo	584 225	5 899 412	5 098 791	161 769 713	4,6
Agricultura, pecuária, produção florestal, pesca e aquicultura	878	5 101	3 033	110 211	6,4
Indústrias extrativas	127	2 053	1 847	96 050	7,6
Indústrias de transformação	40 921	585 210	523 893	19 458 514	5,4
Eletricidade e gás	319	12 611	11 990	795 147	9,4
Água, esgoto, atividades de gestão de resíduos e descontaminação	714	26 934	26 038	818 408	4,6
Construção	23 946	389 225	353 429	9 714 501	4,2
Comércio; reparação de veículos automotores e motocicletas	195 625	1 119 023	853 932	20 132 160	3,4
Transporte, armazenagem e correio	23 081	302 337	272 542	8 353 644	4,4
Alojamento e alimentação	31 084	262 613	217 521	2 923 999	1,9
Informação e comunicação	41 107	253 390	193 446	10 505 429	7,9
Atividades financeiras, de seguros e serviços relacionados	22 708	217 934	193 209	13 650 999	10,1
Atividades imobiliárias	10 330	42 070	23 750	784 372	4,9
Atividades profissionais, científicas e técnicas	47 211	272 266	196 877	8 654 606	6,8
Atividades administrativas e serviços complementares	70 720	882 227	796 596	13 905 360	2,6
Administração pública, defesa e seguridade social	879	710 498	710 458	28 797 108	5,5
Educação	12 667	260 721	242 621	9 756 769	5,6
Saúde humana e serviços sociais	19 351	336 376	303 398	9 167 731	4,4
Artes, cultura, esporte e recreação	6 937	42 807	33 186	792 660	3,8
Outras atividades de serviços	35 570	175 545	140 566	3 321 782	3,4
Organismos internacionais e outras instituições extraterritoriais	50	471	459	30 263	9,3
Curitiba	103 427	1 022 178	875 762	25 843 607	4,1
Agricultura, pecuária, produção florestal, pesca e aquicultura	275	1 620	1 127	24 537	3,1
Indústrias extrativas	47	303	235	6 517	4,0
Indústrias de transformação	6 518	108 972	99 186	3 402 951	4,8
Eletricidade e gás	108	9 783	9 635	613 483	9,2
Água, esgoto, atividades de gestão de resíduos e descontaminação	144	11 271	11 055	323 019	4,3
Construção	5 307	62 546	54 223	1 053 432	3,0
Comércio; reparação de veículos automotores e motocicletas	39 951	212 956	156 322	2 719 890	2,5
Transporte, armazenagem e correio	3 913	46 810	41 517	783 810	2,7
Alojamento e alimentação	6 124	44 980	36 333	426 353	1,7
Informação e comunicação	4 159	36 034	29 911	925 852	4,6
Atividades financeiras, de seguros e serviços relacionados	2 932	29 291	25 388	1 351 072	7,6
Atividades imobiliárias	1 653	6 316	3 193	66 589	2,9
Atividades profissionais, científicas e técnicas	7 543	36 476	24 042	807 768	4,8
Atividades administrativas e serviços complementares	11 413	114 603	99 397	1 459 173	2,2
Administração pública, defesa e seguridade social	142	97 875	97 863	6 099 573	8,9
Educação	2 073	112 719	109 699	3 858 482	4,0
Saúde humana e serviços sociais	3 334	50 102	44 398	1 276 114	4,1
Artes, cultura, esporte e recreação	1 156	7 220	5 630	142 672	3,6
Outras atividades de serviços	6 629	32 280	26 589	501 463	2,6
Organismos internacionais e outras instituições extraterritoriais	6	21	19	857	6,4

Tabela 12 - Unidades locais, pessoal ocupado total e assalariado em 31.12, salários e outras remunerações e salário médio mensal, segundo os Municípios das Capitais e as seções da classificação de atividades - 2011

Municípios das Capitais e seções da classificação de atividades	Número de unidades locais	Pessoal ocupado em 31.12		Salários e outras remunerações (1 000 R\$)	Salário médio mensal (salários mínimos)
		Total	Assalariado		
Florianópolis	25 489	291 210	260 841	9 091 645	4,8
Agricultura, pecuária, produção florestal, pesca e aquicultura	44	158	82	1 085	1,8
Indústrias extrativas	5	x	x	x	x
Indústrias de transformação	918	5 840	4 639	90 346	2,9
Eletricidade e gás	101	2 664	2 583	256 924	13,8
Água, esgoto, atividades de gestão de resíduos e descontaminação	37	2 387	2 348	51 534	3,6
Construção	1 077	12 972	11 292	206 499	2,8
Comércio; reparação de veículos automotores e motocicletas	8 031	46 398	36 804	548 067	2,2
Transporte, armazenagem e correio	441	9 215	8 770	203 065	3,4
Alojamento e alimentação	2 495	18 423	15 344	180 224	1,7
Informação e comunicação	1 077	9 570	7 960	303 866	5,3
Atividades financeiras, de seguros e serviços relacionados	638	6 506	5 887	306 824	7,3
Atividades imobiliárias	581	1 801	881	17 100	2,9
Atividades profissionais, científicas e técnicas	2 221	11 106	7 771	245 997	4,6
Atividades administrativas e serviços complementares	3 785	39 649	36 255	472 912	2,0
Administração pública, defesa e seguridade social	103	63 127	63 121	4 075 646	9,1
Educação	552	38 508	37 741	1 647 958	4,5
Saúde humana e serviços sociais	791	9 663	8 078	220 523	4,0
Artes, cultura, esporte e recreação	470	1 983	1 443	34 241	3,5
Outras atividades de serviços	2 120	11 152	9 761	226 521	3,2
Organismos internacionais e outras instituições extraterritoriais	2	x	x	x	x
Porto Alegre	92 359	864 745	750 595	22 605 266	4,4
Agricultura, pecuária, produção florestal, pesca e aquicultura	219	1 491	1 028	30 794	4,1
Indústrias extrativas	35	541	502	20 189	6,2
Indústrias de transformação	4 487	47 455	41 063	1 284 203	4,4
Eletricidade e gás	83	2 986	2 918	225 020	11,0
Água, esgoto, atividades de gestão de resíduos e descontaminação	92	7 204	7 077	239 687	4,5
Construção	3 824	53 159	47 496	801 638	2,8
Comércio; reparação de veículos automotores e motocicletas	29 923	156 743	117 853	2 055 334	2,5
Transporte, armazenagem e correio	3 483	42 654	38 561	863 497	3,3
Alojamento e alimentação	5 410	38 587	32 251	353 011	1,6
Informação e comunicação	4 032	26 770	20 936	848 254	5,4
Atividades financeiras, de seguros e serviços relacionados	2 864	37 720	34 410	2 310 814	9,6
Atividades imobiliárias	1 451	6 123	3 721	77 440	3,0
Atividades profissionais, científicas e técnicas	8 018	31 818	19 063	496 765	3,8
Atividades administrativas e serviços complementares	15 524	103 090	91 515	1 171 895	1,9
Administração pública, defesa e seguridade social	141	90 206	90 190	6 328 899	9,9
Educação	1 875	117 159	114 777	2 664 779	3,3
Saúde humana e serviços sociais	3 261	62 647	56 709	2 054 295	5,2
Artes, cultura, esporte e recreação	1 444	7 453	5 557	168 980	4,4
Outras atividades de serviços	6 183	30 909	24 944	608 502	3,4
Organismos internacionais e outras instituições extraterritoriais	10	30	24	1 272	7,1
Campo Grande	24 068	290 930	260 452	6 564 632	3,6
Agricultura, pecuária, produção florestal, pesca e aquicultura	253	1 324	858	18 269	3,1
Indústrias extrativas	23	122	81	1 327	2,2
Indústrias de transformação	1 236	19 213	17 569	253 808	2,0
Eletricidade e gás	16	x	x	x	x
Água, esgoto, atividades de gestão de resíduos e descontaminação	63	1 897	1 831	55 520	4,4
Construção	1 147	24 679	23 095	354 834	2,3
Comércio; reparação de veículos automotores e motocicletas	10 404	62 450	48 894	684 781	2,0
Transporte, armazenagem e correio	1 124	12 910	11 590	211 972	2,6
Alojamento e alimentação	1 333	9 129	7 366	73 342	1,4
Informação e comunicação	599	5 516	4 760	105 227	3,2
Atividades financeiras, de seguros e serviços relacionados	527	4 271	3 720	178 864	6,9
Atividades imobiliárias	277	903	474	7 619	2,2
Atividades profissionais, científicas e técnicas	1 328	6 016	4 018	84 843	3,1
Atividades administrativas e serviços complementares	1 975	26 096	23 757	274 143	1,8
Administração pública, defesa e seguridade social	106	48 585	48 581	2 711 241	7,7
Educação	516	40 285	39 624	1 021 132	3,7
Saúde humana e serviços sociais	726	13 620	12 290	334 103	3,9
Artes, cultura, esporte e recreação	341	1 438	1 052	15 142	2,0
Outras atividades de serviços	2 072	11 734	10 167	132 754	1,9
Organismos internacionais e outras instituições extraterritoriais	2	x	x	x	x

Tabela 12 - Unidades locais, pessoal ocupado total e assalariado em 31.12, salários e outras remunerações e salário médio mensal, segundo os Municípios das Capitais e as seções da classificação de atividades - 2011

Municípios das Capitais e seções da classificação de atividades	Número de unidades locais	Pessoal ocupado em 31.12		Salários e outras remunerações (1 000 R\$)	Salário médio mensal (salários mínimos)
		Total	Assalariado		
(conclusão)					
Cuiabá	20 905	251 637	225 376	6 367 130	3,7
Agricultura, pecuária, produção florestal, pesca e aquicultura	197	1 566	1 196	58 067	6,9
Indústrias extrativas	50	552	475	10 258	3,2
Indústrias de transformação	1 210	14 454	12 855	209 085	2,3
Eletricidade e gás	57	2 283	2 201	80 502	5,2
Água, esgoto, atividades de gestão de resíduos e descontaminação	44	1 053	991	19 962	3,0
Construção	1 184	21 029	19 232	339 253	2,5
Comércio; reparação de veículos automotores e motocicletas	8 839	54 566	43 582	676 204	2,2
Transporte, armazenagem e correio	891	9 370	8 370	134 235	2,3
Alojamento e alimentação	1 196	9 498	7 998	86 522	1,6
Informação e comunicação	568	5 576	4 813	121 963	3,5
Atividades financeiras, de seguros e serviços relacionados	573	4 975	4 276	183 852	6,1
Atividades imobiliárias	191	792	503	6 183	1,7
Atividades profissionais, científicas e técnicas	1 253	5 941	4 142	87 247	2,9
Atividades administrativas e serviços complementares	1 779	22 110	20 119	243 033	1,7
Administração pública, defesa e seguridade social	95	49 658	49 643	2 738 741	7,5
Educação	592	29 190	28 521	1 082 893	3,4
Saúde humana e serviços sociais	664	9 524	8 375	151 801	2,6
Artes, cultura, esporte e recreação	199	798	537	5 733	1,6
Outras atividades de serviços	1 323	8 702	7 547	131 597	2,4
Organismos internacionais e outras instituições extraterritoriais	-	-	-	-	-
Goiânia	57 676	645 917	572 562	13 380 551	3,3
Agricultura, pecuária, produção florestal, pesca e aquicultura	239	1 327	984	27 424	3,9
Indústrias extrativas	55	255	173	4 291	3,4
Indústrias de transformação	6 313	58 589	49 940	736 809	2,1
Eletricidade e gás	15	x	x	x	x
Água, esgoto, atividades de gestão de resíduos e descontaminação	112	11 877	11 751	327 406	3,9
Construção	2 413	55 262	51 435	849 062	2,4
Comércio; reparação de veículos automotores e motocicletas	26 305	137 671	104 649	1 521 375	2,1
Transporte, armazenagem e correio	1 494	24 442	22 653	373 114	2,4
Alojamento e alimentação	3 230	23 416	19 382	202 099	1,5
Informação e comunicação	1 144	10 547	8 896	239 359	4,0
Atividades financeiras, de seguros e serviços relacionados	1 213	11 522	10 184	461 374	6,4
Atividades imobiliárias	654	3 091	2 077	34 613	2,5
Atividades profissionais, científicas e técnicas	2 782	13 525	9 513	194 359	3,1
Atividades administrativas e serviços complementares	5 048	52 631	47 197	581 436	1,7
Administração pública, defesa e seguridade social	128	78 863	78 843	3 921 118	7,1
Educação	1 438	88 526	86 935	2 340 977	3,5
Saúde humana e serviços sociais	1 542	47 353	44 353	1 003 734	3,2
Artes, cultura, esporte e recreação	538	3 277	2 602	49 483	2,7
Outras atividades de serviços	3 012	22 366	19 640	385 047	2,7
Organismos internacionais e outras instituições extraterritoriais	1	x	x	x	x
Brasília	96 655	1 262 252	1 144 951	50 665 872	6,3
Agricultura, pecuária, produção florestal, pesca e aquicultura	211	2 592	2 290	79 848	4,6
Indústrias extrativas	62	461	390	8 017	3,2
Indústrias de transformação	3 667	34 630	29 909	552 202	2,6
Eletricidade e gás	37	1 647	1 594	143 025	13,2
Água, esgoto, atividades de gestão de resíduos e descontaminação	126	5 004	4 848	275 103	7,6
Construção	4 584	88 726	82 693	1 862 241	3,3
Comércio; reparação de veículos automotores e motocicletas	37 279	213 129	166 486	2 529 973	2,2
Transporte, armazenagem e correio	2 426	46 193	43 466	1 235 601	4,1
Alojamento e alimentação	7 339	56 065	46 699	526 048	1,6
Informação e comunicação	3 763	36 144	31 217	1 443 085	6,8
Atividades financeiras, de seguros e serviços relacionados	1 810	30 977	29 346	2 270 408	11,1
Atividades imobiliárias	1 176	5 314	3 472	60 769	2,5
Atividades profissionais, científicas e técnicas	6 097	34 529	25 919	1 098 374	6,5
Atividades administrativas e serviços complementares	9 770	145 005	135 006	3 044 343	3,2
Administração pública, defesa e seguridade social	286	351 607	351 591	27 051 536	10,8
Educação	2 488	85 375	82 319	4 410 881	7,1
Saúde humana e serviços sociais	4 727	69 692	61 995	2 777 543	6,5
Artes, cultura, esporte e recreação	1 311	8 561	7 062	143 851	2,9
Outras atividades de serviços	9 394	45 471	37 547	1 107 307	4,1
Organismos internacionais e outras instituições extraterritoriais	102	1 130	1 102	45 718	5,9

Fonte: IBGE, Diretoria de Pesquisas, Cadastro Central de Empresas 2011.

Nota: Valor médio anual do salário mínimo = R\$ 544,23.

Referências

CLASSIFICAÇÃO nacional de atividades econômicas - CNAE: versão 2.0. Rio de Janeiro: IBGE, 2007. 425 p. Acompanha 1 CD-ROM. Disponível em: <<http://concla.ibge.gov.br/classificacoes/por-tema/>>. Acesso em: maio 2013.

ESTATÍSTICAS do cadastro central de empresas 2010. Rio de Janeiro: IBGE, 2012. 177 p. Acompanha 1 CD-ROM. Disponível em: <<http://www.ibge.gov.br/home/estatistica/economia/cadastroempresa/2010/default.shtm>>. Acesso em: maio 2013.

Anexos

1 - Tabelas complementares da análise dos resultados

2 - Estrutura detalhada da CNAE 2.0: códigos e denominações

3 - Tabela de Natureza Jurídica 2009.1

Anexo 1 Tabelas complementares da análise dos resultados

Tabela 1 - Pessoal ocupado assalariado, total, participação relativa e diferença na participação relativa, segundo as Grandes Regiões e as seções da CNAE 2.0 - 2008-2011

(continua)

Grandes Regiões e Seções da CNAE 2.0	Pessoal ocupado assalariado								
	Total				Participação relativa (%)				Diferença na participação relativa entre 2008 e 2011
	2008	2009	2010	2011	2008	2009	2010	2011	
Brasil	38 407 783	40 212 057	43 000 578	45 184 019	100,0	100,0	100,0	100,0	0,0
Agricultura, pecuária, produção florestal, pesca e aquicultura	499 110	483 210	494 644	527 661	1,3	1,2	1,2	1,2	(-) 0,1
Indústrias extrativas	188 982	196 356	208 518	231 146	0,5	0,5	0,5	0,5	0,0
Indústrias de transformação	7 248 186	7 268 726	7 786 749	7 961 994	18,9	18,1	18,1	17,6	(-) 1,3
Eletricidade e gás	116 972	121 440	122 345	126 468	0,3	0,3	0,3	0,3	0,0
Água, esgoto, atividades de gestão de resíduos e descontaminação	323 042	343 173	362 275	358 462	0,8	0,9	0,8	0,8	0,0
Construção	2 010 149	2 249 489	2 629 682	2 918 938	5,2	5,6	6,1	6,5	1,2
Comércio; reparação de veículos automotores e motocicletas	7 120 504	7 500 975	8 113 377	8 609 759	18,5	18,7	18,9	19,1	0,5
Transporte, armazenagem e correio	1 857 196	1 958 373	2 128 723	2 292 467	4,8	4,9	5,0	5,1	0,2
Alojamento e alimentação	1 344 452	1 421 110	1 539 304	1 650 917	3,5	3,5	3,6	3,7	0,2
Informação e comunicação	667 193	673 899	740 454	804 315	1,7	1,7	1,7	1,8	0,0
Atividades financeiras, de seguros e serviços relacionados	746 752	769 172	836 960	867 535	1,9	1,9	1,9	1,9	0,0
Atividades imobiliárias	87 624	96 972	108 592	120 146	0,2	0,2	0,3	0,3	0,0
Atividades profissionais, científicas e técnicas	658 679	761 675	851 794	938 161	1,7	1,9	2,0	2,1	0,4
Atividades administrativas e serviços complementares	3 282 789	3 504 567	3 866 266	4 109 851	8,5	8,7	9,0	9,1	0,5
Administração pública, defesa e seguridade social	7 244 204	7 707 250	7 443 869	7 728 250	18,9	19,2	17,3	17,1	(-) 1,8
Educação	2 337 198	2 357 944	2 591 215	2 627 195	6,1	5,9	6,0	5,8	(-) 0,3
Saúde humana e serviços sociais	1 405 821	1 499 797	1 826 452	1 905 541	3,7	3,7	4,2	4,2	0,6
Artes, cultura, esporte e recreação	181 750	196 503	209 003	218 015	0,5	0,5	0,5	0,5	0,0
Outras atividades de serviços	1 085 585	1 099 663	1 138 455	1 185 160	2,8	2,7	2,6	2,6	(-) 0,2
Norte	2 042 979	2 170 948	2 369 536	2 505 976	100,0	100,0	100,0	100,0	0,0
Agricultura, pecuária, produção florestal, pesca e aquicultura	26 310	24 776	28 655	31 016	1,3	1,1	1,2	1,2	(-) 0,1
Indústrias extrativas	14 421	15 300	18 644	23 975	0,7	0,7	0,8	1,0	0,3
Indústrias de transformação	246 613	240 552	263 122	278 072	12,1	11,1	11,1	11,1	(-) 1,0
Eletricidade e gás	12 114	11 307	9 686	10 249	0,6	0,5	0,4	0,4	(-) 0,2
Água, esgoto, atividades de gestão de resíduos e descontaminação	13 189	14 092	14 734	14 185	0,6	0,6	0,6	0,6	(-) 0,1
Construção	116 034	139 690	169 695	187 210	5,7	6,4	7,2	7,5	1,8
Comércio; reparação de veículos automotores e motocicletas	349 880	373 682	415 343	446 200	17,1	17,2	17,5	17,8	0,7
Transporte, armazenagem e correio	76 261	77 287	89 001	98 266	3,7	3,6	3,8	3,9	0,2
Alojamento e alimentação	47 094	51 056	56 517	62 207	2,3	2,4	2,4	2,5	0,2
Informação e comunicação	15 403	15 888	17 610	18 627	0,8	0,7	0,7	0,7	0,0
Atividades financeiras, de seguros e serviços relacionados	22 076	23 697	24 747	26 540	1,1	1,1	1,0	1,1	0,0
Atividades imobiliárias	2 700	2 975	4 001	5 402	0,1	0,1	0,2	0,2	0,1
Atividades profissionais, científicas e técnicas	24 022	25 695	31 536	33 758	1,2	1,2	1,3	1,3	0,2
Atividades administrativas e serviços complementares	111 478	129 138	151 519	162 321	5,5	5,9	6,4	6,5	1,0
Administração pública, defesa e seguridade social	714 642	749 623	737 373	768 390	35,0	34,5	31,1	30,7	(-) 4,3
Educação	153 037	173 974	201 867	198 233	7,5	8,0	8,5	7,9	0,4
Saúde humana e serviços sociais	50 550	52 110	83 956	88 982	2,5	2,4	3,5	3,6	1,1
Artes, cultura, esporte e recreação	5 966	6 699	6 593	6 963	0,3	0,3	0,3	0,3	0,0
Outras atividades de serviços	41 172	43 389	44 917	45 355	2,0	2,0	1,9	1,8	(-) 0,2
Nordeste	6 758 955	7 297 950	7 899 809	8 321 271	100,0	100,0	100,0	100,0	0,0
Agricultura, pecuária, produção florestal, pesca e aquicultura	118 154	111 392	119 110	126 448	1,7	1,5	1,5	1,5	(-) 0,2
Indústrias extrativas	36 568	36 978	38 624	40 083	0,5	0,5	0,5	0,5	(-) 0,1
Indústrias de transformação	924 401	956 549	1 046 983	1 051 844	13,7	13,1	13,3	12,6	(-) 1,0
Eletricidade e gás	18 869	22 291	22 484	23 443	0,3	0,3	0,3	0,3	0,0
Água, esgoto, atividades de gestão de resíduos e descontaminação	60 257	69 435	72 005	67 062	0,9	1,0	0,9	0,8	(-) 0,1
Construção	375 676	469 772	610 527	690 681	5,6	6,4	7,7	8,3	2,7
Comércio; reparação de veículos automotores e motocicletas	1 110 696	1 202 036	1 326 120	1 449 088	16,4	16,5	16,8	17,4	1,0
Transporte, armazenagem e correio	235 045	255 462	268 996	298 913	3,5	3,5	3,4	3,6	0,1
Alojamento e alimentação	207 724	222 617	249 598	267 226	3,1	3,1	3,2	3,2	0,1
Informação e comunicação	60 347	63 226	73 945	83 429	0,9	0,9	0,9	1,0	0,1
Atividades financeiras, de seguros e serviços relacionados	88 708	93 985	98 304	106 700	1,3	1,3	1,2	1,3	0,0
Atividades imobiliárias	12 184	13 351	15 953	17 156	0,2	0,2	0,2	0,2	0,0
Atividades profissionais, científicas e técnicas	82 721	97 850	113 767	126 064	1,2	1,3	1,4	1,5	0,3
Atividades administrativas e serviços complementares	504 032	554 556	610 812	634 712	7,5	7,6	7,7	7,6	0,2
Administração pública, defesa e seguridade social	2 033 361	2 240 485	2 120 271	2 200 302	30,1	30,7	26,8	26,4	(-) 3,6
Educação	475 743	461 755	553 099	556 644	7,0	6,3	7,0	6,7	(-) 0,3
Saúde humana e serviços sociais	221 388	227 130	343 090	359 644	3,3	3,1	4,3	4,3	1,0
Artes, cultura, esporte e recreação	19 872	21 600	24 185	24 977	0,3	0,3	0,3	0,3	0,0
Outras atividades de serviços	173 184	177 463	191 898	196 829	2,6	2,4	2,4	2,4	(-) 0,2

Anexo 1 Tabelas complementares da análise dos resultados

Tabela 1 - Pessoal ocupado assalariado, total, participação relativa e diferença na participação relativa, segundo as Grandes Regiões e as seções da CNAE 2.0 - 2008-2011

(conclusão)

Grandes Regiões e Seções da CNAE 2.0	Pessoal ocupado assalariado								Diferença na participação relativa entre 2008 e 2011
	Total				Participação relativa (%)				
	2008	2009	2010	2011	2008	2009	2010	2011	
Sudeste	19 923 240	20 656 409	21 994 265	23 060 752	100,0	100,0	100,0	100,0	0,0
Agricultura, pecuária, produção florestal, pesca e aquicultura	219 089	214 408	208 634	225 122	1,1	1,0	0,9	1,0	(-) 0,1
Indústrias extrativas	109 507	116 694	120 980	134 670	0,5	0,6	0,6	0,6	0,0
Indústrias de transformação	3 850 853	3 803 094	4 070 625	4 152 465	19,3	18,4	18,5	18,0	(-) 1,3
Eletricidade e gás	47 625	48 938	50 991	52 776	0,2	0,2	0,2	0,2	0,0
Água, esgoto, atividades de gestão de resíduos e descontaminação	179 786	186 449	195 601	198 026	0,9	0,9	0,9	0,9	0,0
Construção	1 072 446	1 161 934	1 282 347	1 407 014	5,4	5,6	5,8	6,1	0,7
Comércio; reparação de veículos automotores e motocicletas	3 736 294	3 924 779	4 202 154	4 415 567	18,8	19,0	19,1	19,1	0,4
Transporte, armazenagem e correio	1 102 103	1 162 713	1 268 082	1 351 029	5,5	5,6	5,8	5,9	0,3
Alojamento e alimentação	776 369	815 198	870 068	934 015	3,9	3,9	4,0	4,1	0,2
Informação e comunicação	427 547	429 493	473 039	521 165	2,1	2,1	2,2	2,3	0,1
Atividades financeiras, de seguros e serviços relacionados	456 039	473 625	517 427	522 624	2,3	2,3	2,4	2,3	0,0
Atividades imobiliárias	51 490	56 879	61 758	69 113	0,3	0,3	0,3	0,3	0,0
Atividades profissionais, científicas e técnicas	422 528	482 862	533 309	586 011	2,1	2,3	2,4	2,5	0,4
Atividades administrativas e serviços complementares	2 046 055	2 143 103	2 356 734	2 497 304	10,3	10,4	10,7	10,8	0,6
Administração pública, defesa e seguridade social	2 897 109	3 030 766	2 943 490	3 053 251	14,5	14,7	13,4	13,2	(-) 1,3
Educação	1 011 222	1 018 110	1 125 350	1 145 991	5,1	4,9	5,1	5,0	(-) 0,1
Saúde humana e serviços sociais	811 491	869 871	972 750	1 021 137	4,1	4,2	4,4	4,4	0,4
Artes, cultura, esporte e recreação	112 966	122 506	130 526	136 675	0,6	0,6	0,6	0,6	0,0
Outras atividades de serviços	592 172	594 346	609 685	635 979	3,0	2,9	2,8	2,8	(-) 0,2
Sul	6 628 564	6 854 776	7 293 551	7 664 352	100,0	100,0	100,0	100,0	0,0
Agricultura, pecuária, produção florestal, pesca e aquicultura	83 346	77 873	78 055	79 167	1,3	1,1	1,1	1,0	(-) 0,2
Indústrias extrativas	19 785	18 525	19 757	21 009	0,3	0,3	0,3	0,3	0,0
Indústrias de transformação	1 855 194	1 883 779	1 990 781	2 042 958	28,0	27,5	27,3	26,7	(-) 1,3
Eletricidade e gás	28 343	29 428	30 816	31 546	0,4	0,4	0,4	0,4	0,0
Água, esgoto, atividades de gestão de resíduos e descontaminação	45 309	47 907	52 982	55 557	0,7	0,7	0,7	0,7	0,0
Construção	269 515	294 414	349 368	390 929	4,1	4,3	4,8	5,1	1,0
Comércio; reparação de veículos automotores e motocicletas	1 353 155	1 398 376	1 514 501	1 603 385	20,4	20,4	20,8	20,9	0,5
Transporte, armazenagem e correio	322 363	334 644	363 031	395 027	4,9	4,9	5,0	5,2	0,3
Alojamento e alimentação	216 438	227 547	247 846	262 406	3,3	3,3	3,4	3,4	0,2
Informação e comunicação	105 311	110 854	118 306	121 737	1,6	1,6	1,6	1,6	0,0
Atividades financeiras, de seguros e serviços relacionados	115 833	113 056	126 671	148 609	1,7	1,6	1,7	1,9	0,2
Atividades imobiliárias	14 903	16 526	18 021	19 580	0,2	0,2	0,2	0,3	0,0
Atividades profissionais, científicas e técnicas	91 052	108 189	119 307	128 954	1,4	1,6	1,6	1,7	0,3
Atividades administrativas e serviços complementares	393 195	433 105	481 828	518 540	5,9	6,3	6,6	6,8	0,8
Administração pública, defesa e seguridade social	815 654	839 520	852 573	881 700	12,3	12,2	11,7	11,5	(-) 0,8
Educação	453 755	454 616	439 117	451 399	6,8	6,6	6,0	5,9	(-) 1,0
Saúde humana e serviços sociais	231 643	249 199	266 700	277 716	3,5	3,6	3,7	3,6	0,1
Artes, cultura, esporte e recreação	29 885	31 845	33 203	34 108	0,5	0,5	0,5	0,4	0,0
Outras atividades de serviços	183 844	185 310	190 622	199 958	2,8	2,7	2,6	2,6	(-) 0,2
Centro-Oeste	3 054 045	3 231 974	3 443 417	3 631 668	100,0	100,0	100,0	100,0	0,0
Agricultura, pecuária, produção florestal, pesca e aquicultura	52 211	54 761	60 190	65 908	1,7	1,7	1,7	1,8	0,1
Indústrias extrativas	8 701	8 859	10 513	11 409	0,3	0,3	0,3	0,3	0,0
Indústrias de transformação	371 125	384 752	415 238	436 655	12,2	11,9	12,1	12,0	(-) 0,1
Eletricidade e gás	10 021	9 476	8 368	8 454	0,3	0,3	0,2	0,2	(-) 0,1
Água, esgoto, atividades de gestão de resíduos e descontaminação	24 501	25 290	26 953	23 632	0,8	0,8	0,8	0,7	(-) 0,2
Construção	176 478	183 679	217 745	243 104	5,8	5,7	6,3	6,7	0,9
Comércio; reparação de veículos automotores e motocicletas	570 479	602 102	655 259	695 519	18,7	18,6	19,0	19,2	0,5
Transporte, armazenagem e correio	121 424	128 267	139 613	149 232	4,0	4,0	4,1	4,1	0,1
Alojamento e alimentação	96 827	104 692	115 275	125 063	3,2	3,2	3,3	3,4	0,3
Informação e comunicação	58 585	54 438	57 554	59 357	1,9	1,7	1,7	1,6	(-) 0,3
Atividades financeiras, de seguros e serviços relacionados	64 096	64 809	69 811	63 062	2,1	2,0	2,0	1,7	(-) 0,4
Atividades imobiliárias	6 347	7 241	8 859	8 895	0,2	0,2	0,3	0,2	0,0
Atividades profissionais, científicas e técnicas	38 356	47 079	53 875	63 374	1,3	1,5	1,6	1,7	0,5
Atividades administrativas e serviços complementares	228 029	244 665	265 364	296 974	7,5	7,6	7,7	8,2	0,7
Administração pública, defesa e seguridade social	783 438	846 856	790 162	824 607	25,7	26,2	22,9	22,7	(-) 2,9
Educação	243 441	249 489	271 782	274 928	8,0	7,7	7,9	7,6	(-) 0,4
Saúde humana e serviços sociais	90 749	101 487	159 956	158 062	3,0	3,1	4,6	4,4	1,4
Artes, cultura, esporte e recreação	13 061	13 853	14 496	15 292	0,4	0,4	0,4	0,4	0,0
Outras atividades de serviços	95 213	99 155	101 333	107 039	3,1	3,1	2,9	2,9	(-) 0,2

Anexo 1 Tabelas complementares da análise dos resultados

Tabela 2 - Pessoal ocupado assalariado, total, participação relativa e diferença na participação relativa, segundo as Unidades da Federação e as seções da CNAE 2.0 - 2008-2011

(continua)

Unidades da Federação e Seções da CNAE 2.0	Pessoal ocupado assalariado (%)				
	Total		Participação relativa (%)		Diferença na participação relativa entre 2008 e 2011
	2008	2011	2008	2011	
Rondônia	254 773	339 630	100,0	100,0	0,0
Agricultura, pecuária, produção florestal, pesca e aquicultura	1 324	1 391	0,5	0,4	(-) 0,1
Indústrias extrativas	724	1 724	0,3	0,5	0,2
Indústrias de transformação	29 582	32 569	11,6	9,6	(-) 2,0
Eletricidade e gás	1 572	1 667	0,6	0,5	(-) 0,1
Água, esgoto, atividades de gestão de resíduos e descontaminação	1 111	1 283	0,4	0,4	(-) 0,1
Construção	12 365	43 999	4,9	13,0	8,1
Comércio; reparação de veículos automotores e motocicletas	57 812	74 417	22,7	21,9	(-) 0,8
Transporte, armazenagem e correio	7 199	11 344	2,8	3,3	0,5
Alojamento e alimentação	5 428	7 980	2,1	2,3	0,2
Informação e comunicação	1 942	2 266	0,8	0,7	(-) 0,1
Atividades financeiras, de seguros e serviços relacionados	2 562	3 409	1,0	1,0	0,0
Atividades imobiliárias	314	335	0,1	0,1	0,0
Atividades profissionais, científicas e técnicas	3 004	6 278	1,2	1,8	0,7
Atividades administrativas e serviços complementares	10 321	16 211	4,1	4,8	0,7
Administração pública, defesa e seguridade social	102 210	114 346	40,1	33,7	(-) 6,5
Educação	7 551	8 968	3,0	2,6	(-) 0,3
Saúde humana e serviços sociais	4 510	5 820	1,8	1,7	(-) 0,1
Artes, cultura, esporte e recreação	365	529	0,1	0,2	0,0
Outras atividades de serviços	4 877	5 094	1,9	1,5	(-) 0,4
Acre	97 259	118 045	100,0	100,0	0,0
Agricultura, pecuária, produção florestal, pesca e aquicultura	982	651	1,0	0,6	(-) 0,5
Indústrias extrativas	198	123	0,2	0,1	(-) 0,1
Indústrias de transformação	5 076	7 168	5,2	6,1	0,9
Eletricidade e gás	515	391	0,5	0,3	(-) 0,2
Água, esgoto, atividades de gestão de resíduos e descontaminação	528	697	0,5	0,6	0,0
Construção	5 989	8 066	6,2	6,8	0,7
Comércio; reparação de veículos automotores e motocicletas	16 287	21 544	16,7	18,3	1,5
Transporte, armazenagem e correio	2 338	2 878	2,4	2,4	0,0
Alojamento e alimentação	1 785	2 781	1,8	2,4	0,5
Informação e comunicação	682	784	0,7	0,7	0,0
Atividades financeiras, de seguros e serviços relacionados	947	1 239	1,0	1,0	0,1
Atividades imobiliárias	96	127	0,1	0,1	0,0
Atividades profissionais, científicas e técnicas	723	1 783	0,7	1,5	0,8
Atividades administrativas e serviços complementares	5 898	7 465	6,1	6,3	0,3
Administração pública, defesa e seguridade social	33 564	38 015	34,5	32,2	(-) 2,3
Educação	17 258	16 958	17,7	14,4	(-) 3,4
Saúde humana e serviços sociais	2 235	5 149	2,3	4,4	2,1
Artes, cultura, esporte e recreação	498	592	0,5	0,5	0,0
Outras atividades de serviços	1 659	1 632	1,7	1,4	(-) 0,3
Amazonas	502 677	589 830	100,0	100,0	0,0
Agricultura, pecuária, produção florestal, pesca e aquicultura	696	1 059	0,1	0,2	0,0
Indústrias extrativas	1 844	3 474	0,4	0,6	0,2
Indústrias de transformação	106 135	126 916	21,1	21,5	0,4
Eletricidade e gás	3 630	2 703	0,7	0,5	(-) 0,3
Água, esgoto, atividades de gestão de resíduos e descontaminação	3 804	4 010	0,8	0,7	(-) 0,1
Construção	26 469	33 565	5,3	5,7	0,4
Comércio; reparação de veículos automotores e motocicletas	67 346	85 819	13,4	14,5	1,2
Transporte, armazenagem e correio	27 201	33 031	5,4	5,6	0,2
Alojamento e alimentação	14 357	17 558	2,9	3,0	0,1
Informação e comunicação	3 709	5 572	0,7	0,9	0,2
Atividades financeiras, de seguros e serviços relacionados	4 523	5 231	0,9	0,9	0,0
Atividades imobiliárias	381	622	0,1	0,1	0,0
Atividades profissionais, científicas e técnicas	6 116	6 391	1,2	1,1	(-) 0,1
Atividades administrativas e serviços complementares	37 790	51 782	7,5	8,8	1,3
Administração pública, defesa e seguridade social	150 092	120 980	29,9	20,5	(-) 9,3
Educação	26 243	56 658	5,2	9,6	4,4
Saúde humana e serviços sociais	10 582	21 570	2,1	3,7	1,6
Artes, cultura, esporte e recreação	1 391	1 159	0,3	0,2	(-) 0,1
Outras atividades de serviços	10 361	11 723	2,1	2,0	(-) 0,1

Anexo 1 Tabelas complementares da análise dos resultados

Tabela 2 - Pessoal ocupado assalariado, total, participação relativa e diferença na participação relativa, segundo as Unidades da Federação e as seções da CNAE 2.0 - 2008-2011

(continuação)

Unidades da Federação e Seções da CNAE 2.0	Pessoal ocupado assalariado (%)				
	Total		Participação relativa (%)		Diferença na participação relativa entre 2008 e 2011
	2008	2011	2008	2011	
Roraima	70 284	94 341	100,0	100,0	0,0
Agricultura, pecuária, produção florestal, pesca e aquicultura	387	481	0,6	0,5	0,0
Indústrias extrativas	46	94	0,1	0,1	0,0
Indústrias de transformação	1 885	2 726	2,7	2,9	0,2
Eleticidade e gás	977	977	1,4	1,0	(-) 0,4
Água, esgoto, atividades de gestão de resíduos e descontaminação	721	465	1,0	0,5	(-) 0,5
Construção	3 150	4 427	4,5	4,7	0,2
Comércio; reparação de veículos automotores e motocicletas	9 886	14 523	14,1	15,4	1,3
Transporte, armazenagem e correio	1 181	1 354	1,7	1,4	(-) 0,2
Alojamento e alimentação	1 500	2 066	2,1	2,2	0,1
Informação e comunicação	474	667	0,7	0,7	0,0
Atividades financeiras, de seguros e serviços relacionados	543	722	0,8	0,8	0,0
Atividades imobiliárias	22	39	0,0	0,0	0,0
Atividades profissionais, científicas e técnicas	1 316	932	1,9	1,0	(-) 0,9
Atividades administrativas e serviços complementares	4 437	9 701	6,3	10,3	4,0
Administração pública, defesa e seguridade social	38 786	49 254	55,2	52,2	(-) 3,0
Educação	2 876	3 785	4,1	4,0	(-) 0,1
Saúde humana e serviços sociais	725	1 129	1,0	1,2	0,2
Artes, cultura, esporte e recreação	153	192	0,2	0,2	0,0
Outras atividades de serviços	1 215	795	1,7	0,8	(-) 0,9
Pará	825 846	1 014 813	100,0	100,0	0,0
Agricultura, pecuária, produção florestal, pesca e aquicultura	18 635	21 948	2,3	2,2	(-) 0,1
Indústrias extrativas	9 595	15 531	1,2	1,5	0,4
Indústrias de transformação	88 999	90 397	10,8	8,9	(-) 1,9
Eleticidade e gás	3 163	2 581	0,4	0,3	(-) 0,1
Água, esgoto, atividades de gestão de resíduos e descontaminação	4 692	4 792	0,6	0,5	(-) 0,1
Construção	56 109	79 097	6,8	7,8	1,0
Comércio; reparação de veículos automotores e motocicletas	148 426	185 957	18,0	18,3	0,4
Transporte, armazenagem e correio	30 594	40 853	3,7	4,0	0,3
Alojamento e alimentação	18 444	23 825	2,2	2,3	0,1
Informação e comunicação	7 019	7 661	0,8	0,8	(-) 0,1
Atividades financeiras, de seguros e serviços relacionados	10 592	12 080	1,3	1,2	(-) 0,1
Atividades imobiliárias	1 645	3 629	0,2	0,4	0,2
Atividades profissionais, científicas e técnicas	10 425	14 286	1,3	1,4	0,1
Atividades administrativas e serviços complementares	44 316	63 677	5,4	6,3	0,9
Administração pública, defesa e seguridade social	261 071	312 682	31,6	30,8	(-) 0,8
Educação	63 929	77 197	7,7	7,6	(-) 0,1
Saúde humana e serviços sociais	26 988	36 006	3,3	3,5	0,3
Artes, cultura, esporte e recreação	3 126	3 914	0,4	0,4	0,0
Outras atividades de serviços	18 073	18 696	2,2	1,8	(-) 0,3
Amapá	92 912	117 290	100,0	100,0	0,0
Agricultura, pecuária, produção florestal, pesca e aquicultura	1 041	785	1,1	0,7	(-) 0,5
Indústrias extrativas	1 351	1 873	1,5	1,6	0,1
Indústrias de transformação	2 552	3 638	2,7	3,1	0,4
Eleticidade e gás	1 152	938	1,2	0,8	(-) 0,4
Água, esgoto, atividades de gestão de resíduos e descontaminação	494	831	0,5	0,7	0,2
Construção	2 992	6 467	3,2	5,5	2,3
Comércio; reparação de veículos automotores e motocicletas	17 579	22 353	18,9	19,1	0,1
Transporte, armazenagem e correio	3 043	3 306	3,3	2,8	(-) 0,5
Alojamento e alimentação	2 005	2 728	2,2	2,3	0,2
Informação e comunicação	594	572	0,6	0,5	(-) 0,2
Atividades financeiras, de seguros e serviços relacionados	1 098	1 334	1,2	1,1	0,0
Atividades imobiliárias	42	131	0,0	0,1	0,1
Atividades profissionais, científicas e técnicas	635	1 607	0,7	1,4	0,7
Atividades administrativas e serviços complementares	5 525	7 147	5,9	6,1	0,1
Administração pública, defesa e seguridade social	43 358	51 776	46,7	44,1	(-) 2,5
Educação	5 058	5 112	5,4	4,4	(-) 1,1
Saúde humana e serviços sociais	1 392	2 185	1,5	1,9	0,4
Artes, cultura, esporte e recreação	166	234	0,2	0,2	0,0
Outras atividades de serviços	2 835	4 273	3,1	3,6	0,6

Anexo 1 Tabelas complementares da análise dos resultados

Tabela 2 - Pessoal ocupado assalariado, total, participação relativa e diferença na participação relativa, segundo as Unidades da Federação e as seções da CNAE 2.0 - 2008-2011

(continuação)

Unidades da Federação e Seções da CNAE 2.0	Pessoal ocupado assalariado (%)				
	Total		Participação relativa (%)		Diferença na participação relativa entre 2008 e 2011
	2008	2011	2008	2011	
Tocantins	199 228	232 027	100,0	100,0	0,0
Agricultura, pecuária, produção florestal, pesca e aquicultura	3 245	4 701	1,6	2,0	0,4
Indústrias extrativas	663	1 156	0,3	0,5	0,2
Indústrias de transformação	12 384	14 658	6,2	6,3	0,1
Eletricidade e gás	1 105	992	0,6	0,4	(-) 0,1
Água, esgoto, atividades de gestão de resíduos e descontaminação	1 839	2 107	0,9	0,9	0,0
Construção	8 960	11 589	4,5	5,0	0,5
Comércio; reparação de veículos automotores e motocicletas	32 544	41 587	16,3	17,9	1,6
Transporte, armazenagem e correio	4 705	5 500	2,4	2,4	0,0
Alojamento e alimentação	3 575	5 269	1,8	2,3	0,5
Informação e comunicação	983	1 105	0,5	0,5	0,0
Atividades financeiras, de seguros e serviços relacionados	1 811	2 525	0,9	1,1	0,2
Atividades imobiliárias	200	519	0,1	0,2	0,1
Atividades profissionais, científicas e técnicas	1 803	2 481	0,9	1,1	0,2
Atividades administrativas e serviços complementares	3 191	6 338	1,6	2,7	1,1
Administração pública, defesa e seguridade social	85 561	81 337	42,9	35,1	(-) 7,9
Educação	30 122	29 555	15,1	12,7	(-) 2,4
Saúde humana e serviços sociais	4 118	17 123	2,1	7,4	5,3
Artes, cultura, esporte e recreação	267	343	0,1	0,1	0,0
Outras atividades de serviços	2 152	3 142	1,1	1,4	0,3
Maranhão	532 131	673 184	100,0	100,0	0,0
Agricultura, pecuária, produção florestal, pesca e aquicultura	12 782	17 249	2,4	2,6	0,2
Indústrias extrativas	666	1 818	0,1	0,3	0,1
Indústrias de transformação	34 016	37 547	6,4	5,6	(-) 0,8
Eletricidade e gás	1 852	1 502	0,3	0,2	(-) 0,1
Água, esgoto, atividades de gestão de resíduos e descontaminação	4 489	6 360	0,8	0,9	0,1
Construção	43 122	69 377	8,1	10,3	2,2
Comércio; reparação de veículos automotores e motocicletas	90 134	120 658	16,9	17,9	1,0
Transporte, armazenagem e correio	20 394	27 258	3,8	4,0	0,2
Alojamento e alimentação	10 689	14 269	2,0	2,1	0,1
Informação e comunicação	3 250	4 481	0,6	0,7	0,1
Atividades financeiras, de seguros e serviços relacionados	6 459	6 683	1,2	1,0	(-) 0,2
Atividades imobiliárias	648	1 473	0,1	0,2	0,1
Atividades profissionais, científicas e técnicas	5 273	6 869	1,0	1,0	0,0
Atividades administrativas e serviços complementares	28 312	40 489	5,3	6,0	0,7
Administração pública, defesa e seguridade social	189 924	209 038	35,7	31,1	(-) 4,6
Educação	46 950	57 950	8,8	8,6	-0,2
Saúde humana e serviços sociais	12 793	32 512	2,4	4,8	2,4
Artes, cultura, esporte e recreação	914	1 063	0,2	0,2	0,0
Outras atividades de serviços	19 464	16 588	3,7	2,5	(-) 1,2
Piauí	332 094	391 528	100,0	100,0	0,0
Agricultura, pecuária, produção florestal, pesca e aquicultura	2 836	4 912	0,9	1,3	0,4
Indústrias extrativas	537	728	0,2	0,2	0,0
Indústrias de transformação	23 743	26 902	7,1	6,9	(-) 0,3
Eletricidade e gás	1 312	1 848	0,4	0,5	0,1
Água, esgoto, atividades de gestão de resíduos e descontaminação	2 474	3 206	0,7	0,8	0,1
Construção	20 812	32 970	6,3	8,4	2,2
Comércio; reparação de veículos automotores e motocicletas	56 782	75 589	17,1	19,3	2,2
Transporte, armazenagem e correio	8 683	9 913	2,6	2,5	(-) 0,1
Alojamento e alimentação	5 948	9 080	1,8	2,3	0,5
Informação e comunicação	1 987	2 201	0,6	0,6	0,0
Atividades financeiras, de seguros e serviços relacionados	4 309	5 042	1,3	1,3	0,0
Atividades imobiliárias	392	891	0,1	0,2	0,1
Atividades profissionais, científicas e técnicas	4 212	5 606	1,3	1,4	0,2
Atividades administrativas e serviços complementares	17 577	21 704	5,3	5,5	0,3
Administração pública, defesa e seguridade social	100 822	100 449	30,4	25,7	(-) 4,7
Educação	53 133	47 413	16,0	12,1	(-) 3,9
Saúde humana e serviços sociais	15 699	34 397	4,7	8,8	4,1
Artes, cultura, esporte e recreação	611	744	0,2	0,2	0,0
Outras atividades de serviços	10 225	7 933	3,1	2,0	(-) 1,1

Anexo 1 Tabelas complementares da análise dos resultados

Tabela 2 - Pessoal ocupado assalariado, total, participação relativa e diferença na participação relativa, segundo as Unidades da Federação e as seções da CNAE 2.0 - 2008-2011

(continuação)

Unidades da Federação e Seções da CNAE 2.0	Pessoal ocupado assalariado (%)				
	Total		Participação relativa (%)		Diferença na participação relativa entre 2008 e 2011
	2008	2011	2008	2011	
Ceará	1 109 253	1 370 508	100,0	100,0	0,0
Agricultura, pecuária, produção florestal, pesca e aquicultura	22 178	19 758	2,0	1,4	(-) 0,6
Indústrias extrativas	2 224	2 762	0,2	0,2	0,0
Indústrias de transformação	207 129	245 029	18,7	17,9	(-) 0,8
Eletricidade e gás	1 893	2 259	0,2	0,2	0,0
Água, esgoto, atividades de gestão de resíduos e descontaminação	8 425	8 877	0,8	0,6	(-) 0,1
Construção	46 800	93 675	4,2	6,8	2,6
Comércio; reparação de veículos automotores e motocicletas	163 958	223 859	14,8	16,3	1,6
Transporte, armazenagem e correio	33 872	43 473	3,1	3,2	0,1
Alojamento e alimentação	31 591	40 505	2,8	3,0	0,1
Informação e comunicação	9 572	13 572	0,9	1,0	0,1
Atividades financeiras, de seguros e serviços relacionados	15 753	17 997	1,4	1,3	(-) 0,1
Atividades imobiliárias	1 879	2 999	0,2	0,2	0,0
Atividades profissionais, científicas e técnicas	10 041	18 733	0,9	1,4	0,5
Atividades administrativas e serviços complementares	94 476	109 378	8,5	8,0	(-) 0,5
Administração pública, defesa e seguridade social	298 561	324 971	26,9	23,7	(-) 3,2
Educação	87 736	94 592	7,9	6,9	(-) 1,0
Saúde humana e serviços sociais	35 508	61 118	3,2	4,5	1,3
Artes, cultura, esporte e recreação	3 057	4 869	0,3	0,4	0,1
Outras atividades de serviços	34 600	42 081	3,1	3,1	0,0
Rio Grande do Norte	510 716	584 318	100,0	100,0	0,0
Agricultura, pecuária, produção florestal, pesca e aquicultura	12 536	11 738	2,5	2,0	(-) 0,4
Indústrias extrativas	10 277	11 855	2,0	2,0	0,0
Indústrias de transformação	69 154	67 228	13,5	11,5	(-) 2,0
Eletricidade e gás	999	947	0,2	0,2	0,0
Água, esgoto, atividades de gestão de resíduos e descontaminação	5 326	5 462	1,0	0,9	(-) 0,1
Construção	29 988	43 048	5,9	7,4	1,5
Comércio; reparação de veículos automotores e motocicletas	84 708	105 216	16,6	18,0	1,4
Transporte, armazenagem e correio	13 277	15 668	2,6	2,7	0,1
Alojamento e alimentação	19 082	22 681	3,7	3,9	0,1
Informação e comunicação	4 671	5 462	0,9	0,9	0,0
Atividades financeiras, de seguros e serviços relacionados	5 143	5 907	1,0	1,0	0,0
Atividades imobiliárias	1 302	1 708	0,3	0,3	0,0
Atividades profissionais, científicas e técnicas	4 994	7 602	1,0	1,3	0,3
Atividades administrativas e serviços complementares	29 120	37 082	5,7	6,3	0,6
Administração pública, defesa e seguridade social	170 387	186 864	33,4	32,0	(-) 1,4
Educação	21 714	26 631	4,3	4,6	0,3
Saúde humana e serviços sociais	17 395	16 346	3,4	2,8	(-) 0,6
Artes, cultura, esporte e recreação	1 598	2 037	0,3	0,3	0,0
Outras atividades de serviços	9 045	10 836	1,8	1,9	0,1
Paraíba	487 558	600 494	100,0	100,0	0,0
Agricultura, pecuária, produção florestal, pesca e aquicultura	2 955	5 081	0,6	0,8	0,2
Indústrias extrativas	1 493	1 635	0,3	0,3	0,0
Indústrias de transformação	66 235	74 342	13,6	12,4	(-) 1,2
Eletricidade e gás	2 461	2 763	0,5	0,5	0,0
Água, esgoto, atividades de gestão de resíduos e descontaminação	7 291	7 508	1,5	1,3	(-) 0,2
Construção	21 585	38 502	4,4	6,4	2,0
Comércio; reparação de veículos automotores e motocicletas	65 250	88 319	13,4	14,7	1,3
Transporte, armazenagem e correio	10 400	12 690	2,1	2,1	0,0
Alojamento e alimentação	10 286	13 353	2,1	2,2	0,1
Informação e comunicação	4 755	5 656	1,0	0,9	0,0
Atividades financeiras, de seguros e serviços relacionados	6 434	12 709	1,3	2,1	0,8
Atividades imobiliárias	827	1 023	0,2	0,2	0,0
Atividades profissionais, científicas e técnicas	4 934	6 275	1,0	1,0	0,0
Atividades administrativas e serviços complementares	19 990	27 113	4,1	4,5	0,4
Administração pública, defesa e seguridade social	217 839	249 921	44,7	41,6	(-) 3,1
Educação	25 009	30 665	5,1	5,1	0,0
Saúde humana e serviços sociais	11 216	12 189	2,3	2,0	(-) 0,3
Artes, cultura, esporte e recreação	1 215	1 663	0,2	0,3	0,0
Outras atividades de serviços	7 383	9 087	1,5	1,5	0,0

Anexo 1 Tabelas complementares da análise dos resultados

Tabela 2 - Pessoal ocupado assalariado, total, participação relativa e diferença na participação relativa, segundo as Unidades da Federação e as seções da CNAE 2.0 - 2008-2011

(continuação)

Unidades da Federação e Seções da CNAE 2.0	Pessoal ocupado assalariado (%)				
	Total		Participação relativa (%)		Diferença na participação relativa entre 2008 e 2011
	2008	2011	2008	2011	
Pernambuco	1 278 014	1 627 141	100,0	100,0	0,0
Agricultura, pecuária, produção florestal, pesca e aquicultura	22 636	18 288	1,8	1,1	(-) 0,6
Indústrias extrativas	1 568	2 038	0,1	0,1	0,0
Indústrias de transformação	194 634	222 568	15,2	13,7	(-) 1,6
Eletricidade e gás	2 525	4 871	0,2	0,3	0,1
Água, esgoto, atividades de gestão de resíduos e descontaminação	13 024	10 427	1,0	0,6	(-) 0,4
Construção	77 576	163 366	6,1	10,0	4,0
Comércio; reparação de veículos automotores e motocicletas	216 073	282 873	16,9	17,4	0,5
Transporte, armazenagem e correio	46 867	61 763	3,7	3,8	0,1
Alojamento e alimentação	39 185	55 309	3,1	3,4	0,3
Informação e comunicação	15 347	19 225	1,2	1,2	0,0
Atividades financeiras, de seguros e serviços relacionados	19 062	23 628	1,5	1,5	0,0
Atividades imobiliárias	1 816	2 780	0,1	0,2	0,0
Atividades profissionais, científicas e técnicas	21 292	33 782	1,7	2,1	0,4
Atividades administrativas e serviços complementares	128 247	167 674	10,0	10,3	0,3
Administração pública, defesa e seguridade social	350 975	353 854	27,5	21,7	(-) 5,7
Educação	51 977	105 307	4,1	6,5	2,4
Saúde humana e serviços sociais	40 117	58 668	3,1	3,6	0,5
Artes, cultura, esporte e recreação	4 610	4 854	0,4	0,3	(-) 0,1
Outras atividades de serviços	30 462	35 848	2,4	2,2	(-) 0,2
Alagoas	415 794	488 645	100,0	100,0	0,0
Agricultura, pecuária, produção florestal, pesca e aquicultura	4 806	2 665	1,2	0,5	(-) 0,6
Indústrias extrativas	683	958	0,2	0,2	0,0
Indústrias de transformação	103 084	104 427	24,8	21,4	(-) 3,4
Eletricidade e gás	1 440	1 479	0,3	0,3	0,0
Água, esgoto, atividades de gestão de resíduos e descontaminação	3 279	3 214	0,8	0,7	(-) 0,1
Construção	12 920	37 950	3,1	7,8	4,7
Comércio; reparação de veículos automotores e motocicletas	59 488	76 154	14,3	15,6	1,3
Transporte, armazenagem e correio	10 185	13 139	2,4	2,7	0,2
Alojamento e alimentação	11 531	15 663	2,8	3,2	0,4
Informação e comunicação	2 260	3 290	0,5	0,7	0,1
Atividades financeiras, de seguros e serviços relacionados	3 953	4 563	1,0	0,9	0,0
Atividades imobiliárias	978	1 168	0,2	0,2	0,0
Atividades profissionais, científicas e técnicas	3 077	5 007	0,7	1,0	0,3
Atividades administrativas e serviços complementares	17 184	22 658	4,1	4,6	0,5
Administração pública, defesa e seguridade social	123 963	129 472	29,8	26,5	(-) 3,3
Educação	32 541	29 983	7,8	6,1	(-) 1,7
Saúde humana e serviços sociais	11 612	22 181	2,8	4,5	1,7
Artes, cultura, esporte e recreação	833	1 144	0,2	0,2	0,0
Outras atividades de serviços	11 977	13 530	2,9	2,8	(-) 0,1
Sergipe	308 536	376 940	100,0	100,0	0,0
Agricultura, pecuária, produção florestal, pesca e aquicultura	2 666	5 233	0,9	1,4	0,5
Indústrias extrativas	4 827	4 895	1,6	1,3	(-) 0,3
Indústrias de transformação	33 174	43 086	10,8	11,4	0,7
Eletricidade e gás	1 557	1 907	0,5	0,5	0,0
Água, esgoto, atividades de gestão de resíduos e descontaminação	2 508	4 586	0,8	1,2	0,4
Construção	22 798	30 816	7,4	8,2	0,8
Comércio; reparação de veículos automotores e motocicletas	47 867	59 379	15,5	15,8	0,2
Transporte, armazenagem e correio	9 024	11 281	2,9	3,0	0,1
Alojamento e alimentação	9 062	11 330	2,9	3,0	0,1
Informação e comunicação	2 521	3 172	0,8	0,8	0,0
Atividades financeiras, de seguros e serviços relacionados	3 809	4 398	1,2	1,2	(-) 0,1
Atividades imobiliárias	264	559	0,1	0,1	0,1
Atividades profissionais, científicas e técnicas	3 510	4 435	1,1	1,2	0,0
Atividades administrativas e serviços complementares	20 418	28 047	6,6	7,4	0,8
Administração pública, defesa e seguridade social	94 598	100 189	30,7	26,6	(-) 4,1
Educação	31 295	36 383	10,1	9,7	(-) 0,5
Saúde humana e serviços sociais	11 587	19 294	3,8	5,1	1,4
Artes, cultura, esporte e recreação	909	1 247	0,3	0,3	0,0
Outras atividades de serviços	6 142	6 703	2,0	1,8	(-) 0,2

Anexo 1 Tabelas complementares da análise dos resultados

Tabela 2 - Pessoal ocupado assalariado, total, participação relativa e diferença na participação relativa, segundo as Unidades da Federação e as seções da CNAE 2.0 - 2008-2011

(continuação)

Unidades da Federação e Seções da CNAE 2.0	Pessoal ocupado assalariado (%)				
	Total		Participação relativa (%)		Diferença na participação relativa entre 2008 e 2011
	2008	2011	2008	2011	
Bahia	1 784 859	2 208 513	100,0	100,0	0,0
Agricultura, pecuária, produção florestal, pesca e aquicultura	34 759	41 524	1,9	1,9	(-) 0,1
Indústrias extrativas	14 293	13 394	0,8	0,6	(-) 0,2
Indústrias de transformação	193 232	230 715	10,8	10,4	(-) 0,4
Eletricidade e gás	4 830	5 867	0,3	0,3	0,0
Água, esgoto, atividades de gestão de resíduos e descontaminação	13 441	17 422	0,8	0,8	0,0
Construção	100 075	180 977	5,6	8,2	2,6
Comércio; reparação de veículos automotores e motocicletas	326 436	417 041	18,3	18,9	0,6
Transporte, armazenagem e correio	82 343	103 728	4,6	4,7	0,1
Alojamento e alimentação	70 350	85 036	3,9	3,9	(-) 0,1
Informação e comunicação	15 984	26 370	0,9	1,2	0,3
Atividades financeiras, de seguros e serviços relacionados	23 786	25 773	1,3	1,2	(-) 0,2
Atividades imobiliárias	4 078	4 555	0,2	0,2	0,0
Atividades profissionais, científicas e técnicas	25 388	37 755	1,4	1,7	0,3
Atividades administrativas e serviços complementares	148 708	180 567	8,3	8,2	(-) 0,2
Administração pública, defesa e seguridade social	486 292	545 544	27,2	24,7	(-) 2,5
Educação	125 388	127 720	7,0	5,8	(-) 1,2
Saúde humana e serviços sociais	65 461	102 939	3,7	4,7	1,0
Artes, cultura, esporte e recreação	6 125	7 356	0,3	0,3	0,0
Outras atividades de serviços	43 886	54 223	2,5	2,5	0,0
Minas Gerais	3 961 525	4 608 098	100,0	100,0	0,0
Agricultura, pecuária, produção florestal, pesca e aquicultura	75 316	79 469	1,9	1,7	(-) 0,2
Indústrias extrativas	41 612	56 256	1,1	1,2	0,2
Indústrias de transformação	746 695	827 053	18,8	17,9	(-) 0,9
Eletricidade e gás	12 981	10 818	0,3	0,2	(-) 0,1
Água, esgoto, atividades de gestão de resíduos e descontaminação	32 776	35 441	0,8	0,8	(-) 0,1
Construção	254 083	326 995	6,4	7,1	0,7
Comércio; reparação de veículos automotores e motocicletas	756 322	894 612	19,1	19,4	0,3
Transporte, armazenagem e correio	192 466	239 103	4,9	5,2	0,3
Alojamento e alimentação	128 082	158 231	3,2	3,4	0,2
Informação e comunicação	52 760	60 361	1,3	1,3	0,0
Atividades financeiras, de seguros e serviços relacionados	57 383	72 879	1,4	1,6	0,1
Atividades imobiliárias	6 814	9 971	0,2	0,2	0,0
Atividades profissionais, científicas e técnicas	83 070	97 136	2,1	2,1	0,0
Atividades administrativas e serviços complementares	295 362	359 324	7,5	7,8	0,3
Administração pública, defesa e seguridade social	632 301	730 711	16,0	15,9	(-) 0,1
Educação	328 220	319 202	8,3	6,9	(-) 1,4
Saúde humana e serviços sociais	143 554	192 621	3,6	4,2	0,6
Artes, cultura, esporte e recreação	21 287	23 518	0,5	0,5	0,0
Outras atividades de serviços	100 431	114 382	2,5	2,5	(-) 0,1
Espírito Santo	744 055	868 946	100,0	100,0	0,0
Agricultura, pecuária, produção florestal, pesca e aquicultura	7 918	8 878	1,1	1,0	0,0
Indústrias extrativas	12 303	13 002	1,7	1,5	(-) 0,2
Indústrias de transformação	108 722	116 586	14,6	13,4	(-) 1,2
Eletricidade e gás	1 462	1 567	0,2	0,2	0,0
Água, esgoto, atividades de gestão de resíduos e descontaminação	8 224	8 766	1,1	1,0	(-) 0,1
Construção	51 746	66 976	7,0	7,7	0,8
Comércio; reparação de veículos automotores e motocicletas	161 483	186 358	21,7	21,4	(-) 0,3
Transporte, armazenagem e correio	53 018	63 763	7,1	7,3	0,2
Alojamento e alimentação	26 010	31 919	3,5	3,7	0,2
Informação e comunicação	9 037	11 606	1,2	1,3	0,1
Atividades financeiras, de seguros e serviços relacionados	11 535	13 945	1,6	1,6	0,1
Atividades imobiliárias	1 293	1 676	0,2	0,2	0,0
Atividades profissionais, científicas e técnicas	10 477	15 512	1,4	1,8	0,4
Atividades administrativas e serviços complementares	60 449	77 413	8,1	8,9	0,8
Administração pública, defesa e seguridade social	146 101	164 586	19,6	18,9	(-) 0,7
Educação	24 661	26 940	3,3	3,1	(-) 0,2
Saúde humana e serviços sociais	25 594	30 824	3,4	3,5	0,1
Artes, cultura, esporte e recreação	2 274	3 082	0,3	0,4	0,0
Outras atividades de serviços	21 748	25 547	2,9	2,9	0,0

Anexo 1 Tabelas complementares da análise dos resultados

Tabela 2 - Pessoal ocupado assalariado, total, participação relativa e diferença na participação relativa, segundo as Unidades da Federação e as seções da CNAE 2.0 - 2008-2011

(continuação)

Unidades da Federação e Seções da CNAE 2.0	Pessoal ocupado assalariado (%)				
	Total		Participação relativa (%)		Diferença na participação relativa entre 2008 e 2011
	2008	2011	2008	2011	
Rio de Janeiro	3 689 544	4 320 047	100,0	100,0	0,0
Agricultura, pecuária, produção florestal, pesca e aquicultura	4 605	5 625	0,1	0,1	0,0
Indústrias extrativas	38 913	48 158	1,1	1,1	0,1
Indústrias de transformação	372 674	424 748	10,1	9,8	(-) 0,3
Eletricidade e gás	11 911	15 390	0,3	0,4	0,0
Água, esgoto, atividades de gestão de resíduos e descontaminação	48 130	55 013	1,3	1,3	0,0
Construção	209 173	280 545	5,7	6,5	0,8
Comércio; reparação de veículos automotores e motocicletas	689 154	795 519	18,7	18,4	(-) 0,3
Transporte, armazenagem e correio	237 103	279 291	6,4	6,5	0,0
Alojamento e alimentação	187 270	220 165	5,1	5,1	0,0
Informação e comunicação	86 343	110 496	2,3	2,6	0,2
Atividades financeiras, de seguros e serviços relacionados	85 265	95 667	2,3	2,2	(-) 0,1
Atividades imobiliárias	10 693	13 753	0,3	0,3	0,0
Atividades profissionais, científicas e técnicas	92 535	129 217	2,5	3,0	0,5
Atividades administrativas e serviços complementares	431 103	525 131	11,7	12,2	0,5
Administração pública, defesa e seguridade social	578 607	676 810	15,7	15,7	0,0
Educação	278 092	283 175	7,5	6,6	(-) 1,0
Saúde humana e serviços sociais	159 790	180 796	4,3	4,2	(-) 0,1
Artes, cultura, esporte e recreação	28 975	36 505	0,8	0,8	0,1
Outras atividades de serviços	139 055	143 754	3,8	3,3	(-) 0,4
São Paulo	11 528 116	13 263 661	100,0	100,0	0,0
Agricultura, pecuária, produção florestal, pesca e aquicultura	131 250	131 150	1,1	1,0	(-) 0,1
Indústrias extrativas	16 679	17 254	0,1	0,1	0,0
Indústrias de transformação	2 622 762	2 784 078	22,8	21,0	(-) 1,8
Eletricidade e gás	21 271	25 001	0,2	0,2	0,0
Água, esgoto, atividades de gestão de resíduos e descontaminação	90 656	98 806	0,8	0,7	0,0
Construção	557 444	732 498	4,8	5,5	0,7
Comércio; reparação de veículos automotores e motocicletas	2 129 335	2 539 078	18,5	19,1	0,7
Transporte, armazenagem e correio	619 516	768 872	5,4	5,8	0,4
Alojamento e alimentação	435 007	523 700	3,8	3,9	0,2
Informação e comunicação	279 407	338 702	2,4	2,6	0,1
Atividades financeiras, de seguros e serviços relacionados	301 856	340 133	2,6	2,6	(-) 0,1
Atividades imobiliárias	32 690	43 713	0,3	0,3	0,0
Atividades profissionais, científicas e técnicas	236 446	344 146	2,1	2,6	0,5
Atividades administrativas e serviços complementares	1 259 141	1 535 436	10,9	11,6	0,7
Administração pública, defesa e seguridade social	1 540 100	1 481 144	13,4	11,2	(-) 2,2
Educação	380 249	516 674	3,3	3,9	0,6
Saúde humana e serviços sociais	482 553	616 896	4,2	4,7	0,5
Artes, cultura, esporte e recreação	60 430	73 570	0,5	0,6	0,0
Outras atividades de serviços	330 938	352 296	2,9	2,7	(-) 0,2
Paraná	2 404 408	2 797 404	100,0	100,0	0,0
Agricultura, pecuária, produção florestal, pesca e aquicultura	40 564	35 211	1,7	1,3	(-) 0,4
Indústrias extrativas	5 071	6 262	0,2	0,2	0,0
Indústrias de transformação	604 012	671 358	25,1	24,0	(-) 1,1
Eletricidade e gás	10 914	11 907	0,5	0,4	0,0
Água, esgoto, atividades de gestão de resíduos e descontaminação	14 893	19 031	0,6	0,7	0,1
Construção	96 948	154 996	4,0	5,5	1,5
Comércio; reparação de veículos automotores e motocicletas	509 251	605 030	21,2	21,6	0,4
Transporte, armazenagem e correio	121 414	150 251	5,0	5,4	0,3
Alojamento e alimentação	79 160	95 620	3,3	3,4	0,1
Informação e comunicação	39 094	51 234	1,6	1,8	0,2
Atividades financeiras, de seguros e serviços relacionados	38 461	50 564	1,6	1,8	0,2
Atividades imobiliárias	5 311	7 043	0,2	0,3	0,0
Atividades profissionais, científicas e técnicas	35 711	49 148	1,5	1,8	0,3
Atividades administrativas e serviços complementares	140 601	181 124	5,8	6,5	0,6
Administração pública, defesa e seguridade social	313 058	333 951	13,0	11,9	(-) 1,1
Educação	168 015	178 145	7,0	6,4	(-) 0,6
Saúde humana e serviços sociais	85 462	98 118	3,6	3,5	0,0
Artes, cultura, esporte e recreação	11 808	12 905	0,5	0,5	0,0
Outras atividades de serviços	84 652	85 482	3,5	3,1	(-) 0,5

Anexo 1 Tabelas complementares da análise dos resultados

Tabela 2 - Pessoal ocupado assalariado, total, participação relativa e diferença na participação relativa, segundo as Unidades da Federação e as seções da CNAE 2.0 - 2008-2011

(continuação)

Unidades da Federação e Seções da CNAE 2.0	Pessoal ocupado assalariado (%)				
	Total		Participação relativa (%)		Diferença na participação relativa entre 2008 e 2011
	2008	2011	2008	2011	
Santa Catarina	1 771 334	2 025 379	100,0	100,0	0,0
Agricultura, pecuária, produção florestal, pesca e aquicultura	17 954	19 065	1,0	0,9	(-) 0,1
Indústrias extrativas	8 088	7 828	0,5	0,4	(-) 0,1
Indústrias de transformação	591 302	645 417	33,4	31,9	(-) 1,5
Eletricidade e gás	7 355	7 781	0,4	0,4	0,0
Água, esgoto, atividades de gestão de resíduos e descontaminação	12 470	14 185	0,7	0,7	0,0
Construção	77 407	96 077	4,4	4,7	0,4
Comércio; reparação de veículos automotores e motocicletas	359 501	411 380	20,3	20,3	0,0
Transporte, armazenagem e correio	79 152	97 057	4,5	4,8	0,3
Alojamento e alimentação	61 866	74 221	3,5	3,7	0,2
Informação e comunicação	28 330	29 210	1,6	1,4	(-) 0,2
Atividades financeiras, de seguros e serviços relacionados	23 374	29 491	1,3	1,5	0,1
Atividades imobiliárias	3 296	4 482	0,2	0,2	0,0
Atividades profissionais, científicas e técnicas	23 798	35 105	1,3	1,7	0,4
Atividades administrativas e serviços complementares	106 251	146 644	6,0	7,2	1,2
Administração pública, defesa e seguridade social	189 545	217 141	10,7	10,7	0,0
Educação	96 086	88 837	5,4	4,4	(-) 1,0
Saúde humana e serviços sociais	36 372	45 337	2,1	2,2	0,2
Artes, cultura, esporte e recreação	7 032	7 973	0,4	0,4	0,0
Outras atividades de serviços	42 150	48 142	2,4	2,4	0,0
Rio Grande do Sul	2 452 822	2 841 569	100,0	100,0	0,0
Agricultura, pecuária, produção florestal, pesca e aquicultura	24 828	24 891	1,0	0,9	(-) 0,1
Indústrias extrativas	6 626	6 919	0,3	0,2	0,0
Indústrias de transformação	659 880	726 183	26,9	25,6	(-) 1,3
Eletricidade e gás	10 074	11 858	0,4	0,4	0,0
Água, esgoto, atividades de gestão de resíduos e descontaminação	17 946	22 341	0,7	0,8	0,1
Construção	95 160	139 856	3,9	4,9	1,0
Comércio; reparação de veículos automotores e motocicletas	484 403	586 975	19,7	20,7	0,9
Transporte, armazenagem e correio	121 797	147 719	5,0	5,2	0,2
Alojamento e alimentação	75 412	92 565	3,1	3,3	0,2
Informação e comunicação	37 887	41 293	1,5	1,5	(-) 0,1
Atividades financeiras, de seguros e serviços relacionados	53 998	68 554	2,2	2,4	0,2
Atividades imobiliárias	6 296	8 055	0,3	0,3	0,0
Atividades profissionais, científicas e técnicas	31 543	44 701	1,3	1,6	0,3
Atividades administrativas e serviços complementares	146 343	190 772	6,0	6,7	0,7
Administração pública, defesa e seguridade social	313 051	330 608	12,8	11,6	(-) 1,1
Educação	189 654	184 417	7,7	6,5	(-) 1,2
Saúde humana e serviços sociais	109 809	134 261	4,5	4,7	0,2
Artes, cultura, esporte e recreação	11 045	13 230	0,5	0,5	0,0
Outras atividades de serviços	57 042	66 334	2,3	2,3	0,0
Mato Grosso do Sul	455 938	544 328	100,0	100,0	0,0
Agricultura, pecuária, produção florestal, pesca e aquicultura	15 955	22 030	3,5	4,0	0,5
Indústrias extrativas	1 843	2 280	0,4	0,4	0,0
Indústrias de transformação	69 016	83 439	15,1	15,3	0,2
Eletricidade e gás	1 246	1 442	0,3	0,3	0,0
Água, esgoto, atividades de gestão de resíduos e descontaminação	2 069	2 564	0,5	0,5	0,0
Construção	28 521	30 599	6,3	5,6	(-) 0,6
Comércio; reparação de veículos automotores e motocicletas	91 577	111 931	20,1	20,6	0,5
Transporte, armazenagem e correio	18 464	22 740	4,0	4,2	0,1
Alojamento e alimentação	12 624	16 420	2,8	3,0	0,2
Informação e comunicação	5 358	6 573	1,2	1,2	0,0
Atividades financeiras, de seguros e serviços relacionados	5 997	6 736	1,3	1,2	(-) 0,1
Atividades imobiliárias	676	869	0,1	0,2	0,0
Atividades profissionais, científicas e técnicas	4 787	7 345	1,0	1,3	0,3
Atividades administrativas e serviços complementares	22 368	31 143	4,9	5,7	0,8
Administração pública, defesa e seguridade social	99 314	107 111	21,8	19,7	(-) 2,1
Educação	42 822	47 889	9,4	8,8	(-) 0,6
Saúde humana e serviços sociais	16 942	19 643	3,7	3,6	(-) 0,1
Artes, cultura, esporte e recreação	1 381	1 729	0,3	0,3	0,0
Outras atividades de serviços	14 978	21 845	3,3	4,0	0,7

Anexo 1 Tabelas complementares da análise dos resultados

Tabela 2 - Pessoal ocupado assalariado, total, participação relativa e diferença na participação relativa, segundo as Unidades da Federação e as seções da CNAE 2.0 - 2008-2011

(conclusão)

Unidades da Federação e Seções da CNAE 2.0	Pessoal ocupado assalariado (%)				
	Total		Participação relativa (%)		Diferença na participação relativa entre 2008 e 2011
	2008	2011	2008	2011	
Mato Grosso	525 436	630 300	100,0	100,0	0,0
Agricultura, pecuária, produção florestal, pesca e aquicultura	18 854	21 713	3,6	3,4	(-) 0,1
Indústrias extrativas	1 802	3 195	0,3	0,5	0,2
Indústrias de transformação	89 498	95 865	17,0	15,2	(-) 1,8
Eletricidade e gás	2 799	2 639	0,5	0,4	(-) 0,1
Água, esgoto, atividades de gestão de resíduos e descontaminação	1 392	2 503	0,3	0,4	0,1
Construção	28 562	38 453	5,4	6,1	0,7
Comércio; reparação de veículos automotores e motocicletas	131 734	162 284	25,1	25,7	0,7
Transporte, armazenagem e correio	22 032	28 260	4,2	4,5	0,3
Alojamento e alimentação	14 652	19 789	2,8	3,1	0,4
Informação e comunicação	6 348	7 551	1,2	1,2	0,0
Atividades financeiras, de seguros e serviços relacionados	7 464	9 512	1,4	1,5	0,1
Atividades imobiliárias	559	1 111	0,1	0,2	0,1
Atividades profissionais, científicas e técnicas	6 399	12 064	1,2	1,9	0,7
Atividades administrativas e serviços complementares	24 933	31 879	4,7	5,1	0,3
Administração pública, defesa e seguridade social	104 611	121 522	19,9	19,3	(-) 0,6
Educação	34 033	38 181	6,5	6,1	(-) 0,4
Saúde humana e serviços sociais	12 313	16 071	2,3	2,5	0,2
Artes, cultura, esporte e recreação	987	1 328	0,2	0,2	0,0
Outras atividades de serviços	16 464	16 380	3,1	2,6	(-) 0,5
Goiás	1 069 832	1 312 089	100,0	100,0	0,0
Agricultura, pecuária, produção florestal, pesca e aquicultura	15 207	19 875	1,4	1,5	0,1
Indústrias extrativas	4 643	5 544	0,4	0,4	0,0
Indústrias de transformação	185 716	227 442	17,4	17,3	0,0
Eletricidade e gás	3 423	2 779	0,3	0,2	(-) 0,1
Água, esgoto, atividades de gestão de resíduos e descontaminação	12 749	13 717	1,2	1,0	(-) 0,1
Construção	64 480	91 359	6,0	7,0	0,9
Comércio; reparação de veículos automotores e motocicletas	208 733	254 818	19,5	19,4	(-) 0,1
Transporte, armazenagem e correio	41 540	54 766	3,9	4,2	0,3
Alojamento e alimentação	31 917	42 155	3,0	3,2	0,2
Informação e comunicação	11 334	14 016	1,1	1,1	0,0
Atividades financeiras, de seguros e serviços relacionados	13 828	17 468	1,3	1,3	0,0
Atividades imobiliárias	1 836	3 443	0,2	0,3	0,1
Atividades profissionais, científicas e técnicas	10 714	18 046	1,0	1,4	0,4
Atividades administrativas e serviços complementares	73 605	98 946	6,9	7,5	0,7
Administração pública, defesa e seguridade social	230 853	244 383	21,6	18,6	(-) 3,0
Educação	89 244	106 539	8,3	8,1	(-) 0,2
Saúde humana e serviços sociais	35 251	60 353	3,3	4,6	1,3
Artes, cultura, esporte e recreação	4 036	5 173	0,4	0,4	0,0
Outras atividades de serviços	30 723	31 267	2,9	2,4	-0,5
Distrito Federal	1 002 839	1 144 951	100,0	100,0	0,0
Agricultura, pecuária, produção florestal, pesca e aquicultura	2 195	2 290	0,2	0,2	0,0
Indústrias extrativas	413	390	0,0	0,0	0,0
Indústrias de transformação	26 895	29 909	2,7	2,6	(-) 0,1
Eletricidade e gás	2 553	1 594	0,3	0,1	(-) 0,1
Água, esgoto, atividades de gestão de resíduos e descontaminação	8 291	4 848	0,8	0,4	(-) 0,4
Construção	54 915	82 693	5,5	7,2	1,7
Comércio; reparação de veículos automotores e motocicletas	138 435	166 486	13,8	14,5	0,7
Transporte, armazenagem e correio	39 388	43 466	3,9	3,8	(-) 0,1
Alojamento e alimentação	37 634	46 699	3,8	4,1	0,3
Informação e comunicação	35 545	31 217	3,5	2,7	(-) 0,8
Atividades financeiras, de seguros e serviços relacionados	36 807	29 346	3,7	2,6	(-) 1,1
Atividades imobiliárias	3 276	3 472	0,3	0,3	0,0
Atividades profissionais, científicas e técnicas	16 456	25 919	1,6	2,3	0,6
Atividades administrativas e serviços complementares	107 123	135 006	10,7	11,8	1,1
Administração pública, defesa e seguridade social	348 660	351 591	34,8	30,7	(-) 4,1
Educação	77 342	82 319	7,7	7,2	(-) 0,5
Saúde humana e serviços sociais	26 243	61 995	2,6	5,4	2,8
Artes, cultura, esporte e recreação	6 657	7 062	0,7	0,6	0,0
Outras atividades de serviços	33 048	37 547	3,3	3,3	0,0

Anexo 1 Tabelas complementares da análise dos resultados

Tabela 3 - Pessoal ocupado assalariado, total, participação relativa, diferença na participação relativa e participação no pessoal ocupado assalariado da Unidade da Federação, segundo os Municípios das Capitais e as seções da CNAE 2.0 - 2008-2011

(continua)

Municípios das Capitais e Seções da CNAE 2.0	Pessoal ocupado assalariado					
	Total		Participação relativa (%)		Diferença na participação relativa entre 2008 e 2011	Participação no pessoal ocupado assalariado da Unidade da Federação 2011
	2008	2011	2008	2011		
Total	130 100	190 867	100,0	100,0	0,0	56,2
Porto Velho - RO						
Agricultura, pecuária, produção florestal, pesca e aquicultura	275	392	0,2	0,2	0,0	28,2
Indústrias extrativas	85	189	0,1	0,1	0,0	11,0
Indústrias de transformação	4 526	6 051	3,5	3,2	(-) 0,3	18,6
Eletricidade e gás	1 309	591	1,0	0,3	(-) 0,7	35,5
Água, esgoto, atividades de gestão de resíduos e descontaminação	840	859	0,6	0,5	(-) 0,2	67,0
Construção	7 257	38 880	5,6	20,4	14,8	88,4
Comércio; reparação de veículos automotores e motocicletas	18 790	25 299	14,4	13,3	(-) 1,2	34,0
Transporte, armazenagem e correio	3 350	5 893	2,6	3,1	0,5	51,9
Alojamento e alimentação	2 940	4 325	2,3	2,3	0,0	54,2
Informação e comunicação	870	1 044	0,7	0,5	(-) 0,1	46,1
Atividades financeiras, de seguros e serviços relacionados	1 130	1 450	0,9	0,8	(-) 0,1	42,5
Atividades imobiliárias	231	194	0,2	0,1	(-) 0,1	57,9
Atividades profissionais, científicas e técnicas	2 162	4 562	1,7	2,4	0,7	72,7
Atividades administrativas e serviços complementares	8 665	13 659	6,7	7,2	0,5	84,3
Administração pública, defesa e seguridade social	67 630	76 013	52,0	39,8	(-) 12,2	66,5
Educação	4 619	4 904	3,6	2,6	(-) 1,0	54,7
Saúde humana e serviços sociais	2 516	3 500	1,9	1,8	(-) 0,1	60,1
Artes, cultura, esporte e recreação	198	277	0,2	0,1	0,0	52,4
Outras atividades de serviços	2 707	2 785	2,1	1,5	(-) 0,6	54,7
Rio Branco - AC	78 338	94 335	100,0	100,0	0,0	79,9
Agricultura, pecuária, produção florestal, pesca e aquicultura	895	419	1,1	0,4	(-) 0,7	64,4
Indústrias extrativas	159	96	0,2	0,1	(-) 0,1	78,0
Indústrias de transformação	3 774	5 256	4,8	5,6	0,8	73,3
Eletricidade e gás	515	391	0,7	0,4	(-) 0,2	100,0
Água, esgoto, atividades de gestão de resíduos e descontaminação	528	696	0,7	0,7	0,1	99,9
Construção	5 403	7 046	6,9	7,5	0,6	87,4
Comércio; reparação de veículos automotores e motocicletas	12 365	16 506	15,8	17,5	1,7	76,6
Transporte, armazenagem e correio	2 063	2 445	2,6	2,6	0,0	85,0
Alojamento e alimentação	1 549	2 276	2,0	2,4	0,4	81,8
Informação e comunicação	641	706	0,8	0,7	(-) 0,1	90,1
Atividades financeiras, de seguros e serviços relacionados	751	957	1,0	1,0	0,1	77,2
Atividades imobiliárias	90	125	0,1	0,1	0,0	98,4
Atividades profissionais, científicas e técnicas	686	1 702	0,9	1,8	0,9	95,5
Atividades administrativas e serviços complementares	5 288	7 260	6,8	7,7	0,9	97,3
Administração pública, defesa e seguridade social	23 128	25 302	29,5	26,8	(-) 2,7	66,6
Educação	17 058	16 721	21,8	17,7	(-) 4,0	98,6
Saúde humana e serviços sociais	1 787	4 571	2,3	4,8	2,6	88,8
Artes, cultura, esporte e recreação	487	577	0,6	0,6	0,0	97,5
Outras atividades de serviços	1 170	1 281	1,5	1,4	(-) 0,1	78,5
Manaus - AM	433 755	504 108	100,0	100,0	0,0	85,5
Agricultura, pecuária, produção florestal, pesca e aquicultura	251	307	0,1	0,1	0,0	29,0
Indústrias extrativas	105	1 370	0,0	0,3	0,2	39,4
Indústrias de transformação	101 616	121 968	23,4	24,2	0,8	96,1
Eletricidade e gás	2 682	1 730	0,6	0,3	(-) 0,3	64,0
Água, esgoto, atividades de gestão de resíduos e descontaminação	3 583	3 606	0,8	0,7	(-) 0,1	89,9
Construção	25 256	31 082	5,8	6,2	0,3	92,6
Comércio; reparação de veículos automotores e motocicletas	61 490	77 298	14,2	15,3	1,2	90,1
Transporte, armazenagem e correio	25 718	30 979	5,9	6,1	0,2	93,8
Alojamento e alimentação	13 637	16 776	3,1	3,3	0,2	95,5
Informação e comunicação	3 585	5 389	0,8	1,1	0,2	96,7
Atividades financeiras, de seguros e serviços relacionados	3 915	4 505	0,9	0,9	0,0	86,1
Atividades imobiliárias	381	616	0,1	0,1	0,0	99,0
Atividades profissionais, científicas e técnicas	5 176	6 028	1,2	1,2	0,0	94,3
Atividades administrativas e serviços complementares	37 658	51 422	8,7	10,2	1,5	99,3
Administração pública, defesa e seguridade social	101 571	62 084	23,4	12,3	(-) 11,1	51,3
Educação	26 022	56 208	6,0	11,1	5,2	99,2
Saúde humana e serviços sociais	10 312	21 264	2,4	4,2	1,8	98,6
Artes, cultura, esporte e recreação	1 355	1 119	0,3	0,2	(-) 0,1	96,5
Outras atividades de serviços	9 435	10 350	2,2	2,1	(-) 0,1	88,3

Anexo 1 Tabelas complementares da análise dos resultados

Tabela 3 - Pessoal ocupado assalariado, total, participação relativa, diferença na participação relativa e participação no pessoal ocupado assalariado da Unidade da Federação, segundo os Municípios das Capitais e as seções da CNAE 2.0 - 2008-2011

(continuação)

Municípios das Capitais e Seções da CNAE 2.0	Pessoal ocupado assalariado					Participação no pessoal ocupado assalariado da Unidade da Federação 2011
	Total		Participação relativa (%)		Diferença na participação relativa entre 2008 e 2011	
	2008	2011	2008	2011		
Boa Vista - RR	64 629	85 554	100,0	100,0	0,0	90,7
Agricultura, pecuária, produção florestal, pesca e aquicultura	360	339	0,6	0,4	(-) 0,2	70,5
Indústrias extrativas	21	50	0,0	0,1	0,0	53,2
Indústrias de transformação	1 425	2 078	2,2	2,4	0,2	76,2
Eletricidade e gás	977	977	1,5	1,1	(-) 0,4	100,0
Água, esgoto, atividades de gestão de resíduos e descontaminação	721	465	1,1	0,5	(-) 0,6	100,0
Construção	2 894	4 338	4,5	5,1	0,6	98,0
Comércio; reparação de veículos automotores e motocicletas	9 413	13 776	14,6	16,1	1,5	94,9
Transporte, armazenagem e correio	1 080	1 265	1,7	1,5	(-) 0,2	93,4
Alojamento e alimentação	1 462	2 016	2,3	2,4	0,1	97,6
Informação e comunicação	460	649	0,7	0,8	0,0	97,3
Atividades financeiras, de seguros e serviços relacionados	507	624	0,8	0,7	(-) 0,1	86,4
Atividades imobiliárias	22	39	0,0	0,0	0,0	100,0
Atividades profissionais, científicas e técnicas	1 301	912	2,0	1,1	(-) 0,9	97,9
Atividades administrativas e serviços complementares	4 305	9 576	6,7	11,2	4,5	98,7
Administração pública, defesa e seguridade social	34 761	42 696	53,8	49,9	(-) 3,9	86,7
Educação	2 836	3 741	4,4	4,4	0,0	98,8
Saúde humana e serviços sociais	724	1 034	1,1	1,2	0,1	91,6
Artes, cultura, esporte e recreação	144	178	0,2	0,2	0,0	92,7
Outras atividades de serviços	1 212	789	1,9	0,9	(-) 1,0	99,2
Belém - PA	356 276	420 144	100,0	100,0	0,0	41,4
Agricultura, pecuária, produção florestal, pesca e aquicultura	1 651	2 182	0,5	0,5	0,1	9,9
Indústrias extrativas	208	307	0,1	0,1	0,0	2,0
Indústrias de transformação	15 726	14 089	4,4	3,4	(-) 1,1	15,6
Eletricidade e gás	1 796	1 443	0,5	0,3	(-) 0,2	55,9
Água, esgoto, atividades de gestão de resíduos e descontaminação	2 752	3 111	0,8	0,7	0,0	64,9
Construção	18 237	31 659	5,1	7,5	2,4	40,0
Comércio; reparação de veículos automotores e motocicletas	62 665	70 883	17,6	16,9	(-) 0,7	38,1
Transporte, armazenagem e correio	14 394	18 296	4,0	4,4	0,3	44,8
Alojamento e alimentação	9 362	11 039	2,6	2,6	0,0	46,3
Informação e comunicação	5 547	5 847	1,6	1,4	(-) 0,2	76,3
Atividades financeiras, de seguros e serviços relacionados	7 291	7 862	2,0	1,9	(-) 0,2	65,1
Atividades imobiliárias	1 331	2 231	0,4	0,5	0,2	61,5
Atividades profissionais, científicas e técnicas	5 898	6 556	1,7	1,6	(-) 0,1	45,9
Atividades administrativas e serviços complementares	31 176	47 608	8,8	11,3	2,6	74,8
Administração pública, defesa e seguridade social	89 121	93 761	25,0	22,3	(-) 2,7	30,0
Educação	56 594	64 543	15,9	15,4	-0,5	83,6
Saúde humana e serviços sociais	18 200	23 995	5,1	5,7	0,6	66,6
Artes, cultura, esporte e recreação	2 317	3 063	0,7	0,7	0,1	78,3
Outras atividades de serviços	12 005	11 665	3,4	2,8	(-) 0,6	62,4
Macapá - AP	78 900	93 682	100,0	100,0	0,0	79,9
Agricultura, pecuária, produção florestal, pesca e aquicultura	172	151	0,2	0,2	(-) 0,1	19,2
Indústrias extrativas	42	49	0,1	0,1	0,0	2,6
Indústrias de transformação	1 465	1 929	1,9	2,1	0,2	53,0
Eletricidade e gás	1 042	856	1,3	0,9	(-) 0,4	91,3
Água, esgoto, atividades de gestão de resíduos e descontaminação	481	795	0,6	0,8	0,2	95,7
Construção	2 416	5 200	3,1	5,6	2,5	80,4
Comércio; reparação de veículos automotores e motocicletas	15 096	18 778	19,1	20,0	0,9	84,0
Transporte, armazenagem e correio	2 038	2 192	2,6	2,3	(-) 0,2	66,3
Alojamento e alimentação	1 705	2 302	2,2	2,5	0,3	84,4
Informação e comunicação	551	528	0,7	0,6	(-) 0,1	92,3
Atividades financeiras, de seguros e serviços relacionados	1 016	1 227	1,3	1,3	0,0	92,0
Atividades imobiliárias	42	131	0,1	0,1	0,1	100,0
Atividades profissionais, científicas e técnicas	587	815	0,7	0,9	0,1	50,7
Atividades administrativas e serviços complementares	5 368	6 762	6,8	7,2	0,4	94,6
Administração pública, defesa e seguridade social	38 936	41 659	49,3	44,5	(-) 4,9	80,5
Educação	4 064	4 849	5,2	5,2	0,0	94,9
Saúde humana e serviços sociais	1 243	2 041	1,6	2,2	0,6	93,4
Artes, cultura, esporte e recreação	146	223	0,2	0,2	0,1	95,3
Outras atividades de serviços	2 490	3 195	3,2	3,4	0,3	74,8

Anexo 1 Tabelas complementares da análise dos resultados

Tabela 3 - Pessoal ocupado assalariado, total, participação relativa, diferença na participação relativa e participação no pessoal ocupado assalariado da Unidade da Federação, segundo os Municípios das Capitais e as seções da CNAE 2.0 - 2008-2011

Municípios das Capitais e Seções da CNAE 2.0	Pessoal ocupado assalariado					
	Total		Participação relativa (%)		Diferença na participação relativa entre 2008 e 2011	Participação no pessoal ocupado assalariado da Unidade da Federação 2011
	2008	2011	2008	2011		
Palmas - TO	103 166	113 004	100,0	100,0	0,0	48,7
Agricultura, pecuária, produção florestal, pesca e aquicultura	66	116	0,1	0,1	0,0	2,5
Indústrias extrativas	99	132	0,1	0,1	0,0	11,4
Indústrias de transformação	1 984	2 478	1,9	2,2	0,3	16,9
Eletricidade e gás	473	406	0,5	0,4	(-) 0,1	40,9
Água, esgoto, atividades de gestão de resíduos e descontaminação	1 727	1 993	1,7	1,8	0,1	94,6
Construção	4 203	5 794	4,1	5,1	1,1	50,0
Comércio; reparação de veículos automotores e motocicletas	10 341	13 355	10,0	11,8	1,8	32,1
Transporte, armazenagem e correio	1 839	2 037	1,8	1,8	0,0	37,0
Alojamento e alimentação	1 492	2 372	1,4	2,1	0,7	45,0
Informação e comunicação	576	655	0,6	0,6	0,0	59,3
Atividades financeiras, de seguros e serviços relacionados	763	1 127	0,7	1,0	0,3	44,6
Atividades imobiliárias	155	454	0,2	0,4	0,3	87,5
Atividades profissionais, científicas e técnicas	831	1 134	0,8	1,0	0,2	45,7
Atividades administrativas e serviços complementares	2 528	4 896	2,5	4,3	1,9	77,2
Administração pública, defesa e seguridade social	46 351	35 446	44,9	31,4	(-) 13,6	43,6
Educação	26 496	25 875	25,7	22,9	(-) 2,8	87,5
Saúde humana e serviços sociais	2 176	12 828	2,1	11,4	9,2	74,9
Artes, cultura, esporte e recreação	146	187	0,1	0,2	0,0	54,5
Outras atividades de serviços	920	1 719	0,9	1,5	0,6	54,7
São Luís - MA	276 446	340 036	100,0	100,0	0,0	50,5
Agricultura, pecuária, produção florestal, pesca e aquicultura	644	344	0,2	0,1	(-) 0,1	2,0
Indústrias extrativas	144	285	0,1	0,1	0,0	15,7
Indústrias de transformação	12 198	11 721	4,4	3,4	(-) 1,0	31,2
Eletricidade e gás	945	838	0,3	0,2	(-) 0,1	55,8
Água, esgoto, atividades de gestão de resíduos e descontaminação	2 357	4 270	0,9	1,3	0,4	67,1
Construção	33 051	53 522	12,0	15,7	3,8	77,1
Comércio; reparação de veículos automotores e motocicletas	38 866	51 917	14,1	15,3	1,2	43,0
Transporte, armazenagem e correio	15 588	20 146	5,6	5,9	0,3	73,9
Alojamento e alimentação	7 126	9 355	2,6	2,8	0,2	65,6
Informação e comunicação	2 228	3 067	0,8	0,9	0,1	68,4
Atividades financeiras, de seguros e serviços relacionados	4 310	3 560	1,6	1,0	(-) 0,5	53,3
Atividades imobiliárias	519	1 194	0,2	0,4	0,2	81,1
Atividades profissionais, científicas e técnicas	3 935	5 120	1,4	1,5	0,1	74,5
Atividades administrativas e serviços complementares	23 654	32 870	8,6	9,7	1,1	81,2
Administração pública, defesa e seguridade social	68 921	60 114	24,9	17,7	(-) 7,3	28,8
Educação	41 279	49 318	14,9	14,5	(-) 0,4	85,1
Saúde humana e serviços sociais	8 973	22 134	3,2	6,5	3,3	68,1
Artes, cultura, esporte e recreação	697	699	0,3	0,2	0,0	65,8
Outras atividades de serviços	11 011	9 562	4,0	2,8	(-) 1,2	57,6
Teresina - PI	222 890	254 221	100,0	100,0	0,0	64,9
Agricultura, pecuária, produção florestal, pesca e aquicultura	382	794	0,2	0,3	0,1	16,2
Indústrias extrativas	65	273	0,0	0,1	0,1	37,5
Indústrias de transformação	15 619	17 630	7,0	6,9	(-) 0,1	65,5
Eletricidade e gás	1 201	1 728	0,5	0,7	0,1	93,5
Água, esgoto, atividades de gestão de resíduos e descontaminação	1 786	2 268	0,8	0,9	0,1	70,7
Construção	18 203	27 027	8,2	10,6	2,5	82,0
Comércio; reparação de veículos automotores e motocicletas	34 983	45 711	15,7	18,0	2,3	60,5
Transporte, armazenagem e correio	7 201	8 120	3,2	3,2	0,0	81,9
Alojamento e alimentação	4 661	6 891	2,1	2,7	0,6	75,9
Informação e comunicação	1 639	1 791	0,7	0,7	0,0	81,4
Atividades financeiras, de seguros e serviços relacionados	3 221	3 613	1,4	1,4	0,0	71,7
Atividades imobiliárias	362	872	0,2	0,3	0,2	97,9
Atividades profissionais, científicas e técnicas	3 748	4 770	1,7	1,9	0,2	85,1
Atividades administrativas e serviços complementares	16 507	20 552	7,4	8,1	0,7	94,7
Administração pública, defesa e seguridade social	41 400	36 450	18,6	14,3	(-) 4,2	36,3
Educação	50 015	40 791	22,4	16,0	(-) 6,4	86,0
Saúde humana e serviços sociais	13 072	28 584	5,9	11,2	5,4	83,1
Artes, cultura, esporte e recreação	464	482	0,2	0,2	0,0	64,8
Outras atividades de serviços	8 361	5 874	3,8	2,3	(-) 1,4	74,0

Anexo 1 Tabelas complementares da análise dos resultados

Tabela 3 - Pessoal ocupado assalariado, total, participação relativa, diferença na participação relativa e participação no pessoal ocupado assalariado da Unidade da Federação, segundo os Municípios das Capitais e as seções da CNAE 2.0 - 2008-2011

(continuação)

Municípios das Capitais e Seções da CNAE 2.0	Pessoal ocupado assalariado					
	Total		Participação relativa (%)		Diferença na participação relativa entre 2008 e 2011	Participação no pessoal ocupado assalariado da Unidade da Federação 2011
	2008	2011	2008	2011		
Fortaleza - CE	607 256	752 313	100,0	100,0	0,0	54,9
Agricultura, pecuária, produção florestal, pesca e aquicultura	2 200	2 179	0,4	0,3	(-) 0,1	11,0
Indústrias extrativas	174	190	0,0	0,0	0,0	6,9
Indústrias de transformação	73 739	83 378	12,1	11,1	(-) 1,1	34,0
Eletricidade e gás	1 115	1 342	0,2	0,2	0,0	59,4
Água, esgoto, atividades de gestão de resíduos e descontaminação	6 031	6 202	1,0	0,8	(-) 0,2	69,9
Construção	36 553	74 690	6,0	9,9	3,9	79,7
Comércio; reparação de veículos automotores e motocicletas	107 178	138 759	17,6	18,4	0,8	62,0
Transporte, armazenagem e correio	26 304	33 220	4,3	4,4	0,1	76,4
Alojamento e alimentação	24 224	30 577	4,0	4,1	0,1	75,5
Informação e comunicação	8 354	11 656	1,4	1,5	0,2	85,9
Atividades financeiras, de seguros e serviços relacionados	12 125	13 376	2,0	1,8	(-) 0,2	74,3
Atividades imobiliárias	1 628	2 503	0,3	0,3	0,1	83,5
Atividades profissionais, científicas e técnicas	8 080	14 890	1,3	2,0	0,6	79,5
Atividades administrativas e serviços complementares	73 277	89 417	12,1	11,9	(-) 0,2	81,8
Administração pública, defesa e seguridade social	97 997	86 294	16,1	11,5	(-) 4,7	26,6
Educação	77 321	82 393	12,7	11,0	(-) 1,8	87,1
Saúde humana e serviços sociais	25 555	48 084	4,2	6,4	2,2	78,7
Artes, cultura, esporte e recreação	2 283	3 366	0,4	0,4	0,1	69,1
Outras atividades de serviços	23 118	29 796	3,8	4,0	0,2	70,8
Natal - RN	275 335	305 394	100,0	100,0	0,0	52,3
Agricultura, pecuária, produção florestal, pesca e aquicultura	557	758	0,2	0,2	0,0	6,5
Indústrias extrativas	1 126	1 131	0,4	0,4	0,0	9,5
Indústrias de transformação	25 554	22 811	9,3	7,5	(-) 1,8	33,9
Eletricidade e gás	910	853	0,3	0,3	(-) 0,1	90,1
Água, esgoto, atividades de gestão de resíduos e descontaminação	3 985	3 103	1,4	1,0	(-) 0,4	56,8
Construção	18 857	26 638	6,8	8,7	1,9	61,9
Comércio; reparação de veículos automotores e motocicletas	47 484	54 364	17,2	17,8	0,6	51,7
Transporte, armazenagem e correio	7 613	7 986	2,8	2,6	(-) 0,2	51,0
Alojamento e alimentação	12 975	14 893	4,7	4,9	0,2	65,7
Informação e comunicação	3 872	4 425	1,4	1,4	0,0	81,0
Atividades financeiras, de seguros e serviços relacionados	3 698	3 918	1,3	1,3	(-) 0,1	66,3
Atividades imobiliárias	1 058	1 358	0,4	0,4	0,1	79,5
Atividades profissionais, científicas e técnicas	3 429	5 606	1,2	1,8	0,6	73,7
Atividades administrativas e serviços complementares	22 259	28 952	8,1	9,5	1,4	78,1
Administração pública, defesa e seguridade social	85 433	89 010	31,0	29,1	(-) 1,9	47,6
Educação	14 480	17 441	5,3	5,7	0,5	65,5
Saúde humana e serviços sociais	14 586	13 251	5,3	4,3	(-) 1,0	81,1
Artes, cultura, esporte e recreação	1 041	1 346	0,4	0,4	0,1	66,1
Outras atividades de serviços	6 418	7 550	2,3	2,5	0,1	69,7
João Pessoa - PB	232 597	278 902	100,0	100,0	0,0	46,4
Agricultura, pecuária, produção florestal, pesca e aquicultura	242	277	0,1	0,1	0,0	5,5
Indústrias extrativas	118	135	0,1	0,0	0,0	8,3
Indústrias de transformação	14 194	15 257	6,1	5,5	(-) 0,6	20,5
Eletricidade e gás	2 017	2 323	0,9	0,8	0,0	84,1
Água, esgoto, atividades de gestão de resíduos e descontaminação	5 168	4 844	2,2	1,7	(-) 0,5	64,5
Construção	13 918	24 498	6,0	8,8	2,8	63,6
Comércio; reparação de veículos automotores e motocicletas	28 797	36 610	12,4	13,1	0,7	41,5
Transporte, armazenagem e correio	5 527	6 358	2,4	2,3	(-) 0,1	50,1
Alojamento e alimentação	6 670	8 158	2,9	2,9	0,1	61,1
Informação e comunicação	3 571	3 787	1,5	1,4	(-) 0,2	67,0
Atividades financeiras, de seguros e serviços relacionados	4 286	6 778	1,8	2,4	0,6	53,3
Atividades imobiliárias	681	835	0,3	0,3	0,0	81,6
Atividades profissionais, científicas e técnicas	3 141	3 713	1,4	1,3	0,0	59,2
Atividades administrativas e serviços complementares	13 253	16 030	5,7	5,7	0,0	59,1
Administração pública, defesa e seguridade social	105 499	119 223	45,4	42,7	(-) 2,6	47,7
Educação	13 697	17 171	5,9	6,2	0,3	56,0
Saúde humana e serviços sociais	7 280	6 935	3,1	2,5	(-) 0,6	56,9
Artes, cultura, esporte e recreação	737	984	0,3	0,4	0,0	59,2
Outras atividades de serviços	3 801	4 986	1,6	1,8	0,2	54,9

Anexo 1 Tabelas complementares da análise dos resultados

Tabela 3 - Pessoal ocupado assalariado, total, participação relativa, diferença na participação relativa e participação no pessoal ocupado assalariado da Unidade da Federação, segundo os Municípios das Capitais e as seções da CNAE 2.0 - 2008-2011

(continuação)

Municípios das Capitais e Seções da CNAE 2.0	Pessoal ocupado assalariado					
	Total		Participação relativa (%)		Diferença na participação relativa entre 2008 e 2011	Participação no pessoal ocupado assalariado da Unidade da Federação 2011
	2008	2011	2008	2011		
Recife - PE	575 953	698 818	100,0	100,0	0,0	42,9
Agricultura, pecuária, produção florestal, pesca e aquicultura	1 173	1 298	0,2	0,2	0,0	7,1
Indústrias extrativas	391	468	0,1	0,1	0,0	23,0
Indústrias de transformação	31 800	32 061	5,5	4,6	(-) 0,9	14,4
Eletricidade e gás	1 462	3 823	0,3	0,5	0,3	78,5
Água, esgoto, atividades de gestão de resíduos e descontaminação	8 710	3 889	1,5	0,6	(-) 1,0	37,3
Construção	48 903	67 098	8,5	9,6	1,1	41,1
Comércio; reparação de veículos automotores e motocicletas	96 314	116 949	16,7	16,7	0,0	41,3
Transporte, armazenagem e correio	20 680	25 743	3,6	3,7	0,1	41,7
Alojamento e alimentação	21 869	27 949	3,8	4,0	0,2	50,5
Informação e comunicação	9 177	13 406	1,6	1,9	0,3	69,7
Atividades financeiras, de seguros e serviços relacionados	13 143	15 584	2,3	2,2	(-) 0,1	66,0
Atividades imobiliárias	1 267	1 933	0,2	0,3	0,1	69,5
Atividades profissionais, científicas e técnicas	16 396	23 382	2,8	3,3	0,5	69,2
Atividades administrativas e serviços complementares	64 864	91 730	11,3	13,1	1,9	54,7
Administração pública, defesa e seguridade social	157 275	125 607	27,3	18,0	(-) 9,3	35,5
Educação	32 506	81 635	5,6	11,7	6,0	77,5
Saúde humana e serviços sociais	27 489	39 315	4,8	5,6	0,9	67,0
Artes, cultura, esporte e recreação	3 065	2 796	0,5	0,4	(-) 0,1	57,6
Outras atividades de serviços	19 448	24 134	3,4	3,5	0,1	67,3
Maceió - AL	208 512	243 025	100,0	100,0	0,0	49,7
Agricultura, pecuária, produção florestal, pesca e aquicultura	230	255	0,1	0,1	0,0	9,6
Indústrias extrativas	103	135	0,0	0,1	0,0	14,1
Indústrias de transformação	21 820	15 991	10,5	6,6	(-) 3,9	15,3
Eletricidade e gás	833	735	0,4	0,3	(-) 0,1	49,7
Água, esgoto, atividades de gestão de resíduos e descontaminação	2 798	2 808	1,3	1,2	(-) 0,2	87,4
Construção	11 345	27 537	5,4	11,3	5,9	72,6
Comércio; reparação de veículos automotores e motocicletas	36 571	45 596	17,5	18,8	1,2	59,9
Transporte, armazenagem e correio	7 166	8 400	3,4	3,5	0,0	63,9
Alojamento e alimentação	8 196	10 647	3,9	4,4	0,5	68,0
Informação e comunicação	1 921	2 808	0,9	1,2	0,2	85,3
Atividades financeiras, de seguros e serviços relacionados	3 076	3 345	1,5	1,4	(-) 0,1	73,3
Atividades imobiliárias	937	1 080	0,4	0,4	0,0	92,5
Atividades profissionais, científicas e técnicas	2 418	4 076	1,2	1,7	0,5	81,4
Atividades administrativas e serviços complementares	14 603	19 545	7,0	8,0	1,0	86,3
Administração pública, defesa e seguridade social	45 844	41 926	22,0	17,3	(-) 4,7	32,4
Educação	29 894	26 449	14,3	10,9	(-) 3,5	88,2
Saúde humana e serviços sociais	9 220	18 687	4,4	7,7	3,3	84,2
Artes, cultura, esporte e recreação	700	887	0,3	0,4	0,0	77,5
Outras atividades de serviços	10 837	12 118	5,2	5,0	(-) 0,2	89,6
Aracaju - SE	183 144	215 120	100,0	100,0	0,0	57,1
Agricultura, pecuária, produção florestal, pesca e aquicultura	281	618	0,2	0,3	0,1	11,8
Indústrias extrativas	2 325	1 305	1,3	0,6	(-) 0,7	26,7
Indústrias de transformação	8 899	10 501	4,9	4,9	0,0	24,4
Eletricidade e gás	987	1 102	0,5	0,5	0,0	57,8
Água, esgoto, atividades de gestão de resíduos e descontaminação	2 204	3 836	1,2	1,8	0,6	83,6
Construção	17 333	22 348	9,5	10,4	0,9	72,5
Comércio; reparação de veículos automotores e motocicletas	30 475	35 394	16,6	16,5	(-) 0,2	59,6
Transporte, armazenagem e correio	6 340	7 465	3,5	3,5	0,0	66,2
Alojamento e alimentação	7 271	8 771	4,0	4,1	0,1	77,4
Informação e comunicação	2 235	2 734	1,2	1,3	0,1	86,2
Atividades financeiras, de seguros e serviços relacionados	2 864	3 191	1,6	1,5	(-) 0,1	72,6
Atividades imobiliárias	256	389	0,1	0,2	0,0	69,6
Atividades profissionais, científicas e técnicas	3 032	3 655	1,7	1,7	0,0	82,4
Atividades administrativas e serviços complementares	14 605	20 515	8,0	9,5	1,6	73,1
Administração pública, defesa e seguridade social	41 799	39 379	22,8	18,3	(-) 4,5	39,3
Educação	26 586	30 438	14,5	14,1	(-) 0,4	83,7
Saúde humana e serviços sociais	10 364	17 568	5,7	8,2	2,5	91,1
Artes, cultura, esporte e recreação	678	866	0,4	0,4	0,0	69,4
Outras atividades de serviços	4 610	5 045	2,5	2,3	(-) 0,2	75,3

Anexo 1 Tabelas complementares da análise dos resultados

Tabela 3 - Pessoal ocupado assalariado, total, participação relativa, diferença na participação relativa e participação no pessoal ocupado assalariado da Unidade da Federação, segundo os Municípios das Capitais e as seções da CNAE 2.0 - 2008-2011

(continuação)

Municípios das Capitais e Seções da CNAE 2.0	Pessoal ocupado assalariado					Participação no pessoal ocupado assalariado da Unidade da Federação 2011
	Total		Participação relativa (%)		Diferença na participação relativa entre 2008 e 2011	
	2008	2011	2008	2011		
Salvador - BA	707 928	827 677	100,0	100,0	0,0	37,5
Agricultura, pecuária, produção florestal, pesca e aquicultura	481	786	0,1	0,1	0,0	1,9
Indústrias extrativas	3 333	932	0,5	0,1	(-) 0,4	7,0
Indústrias de transformação	24 696	29 071	3,5	3,5	0,0	12,6
Eletricidade e gás	1 923	1 839	0,3	0,2	0,0	31,3
Água, esgoto, atividades de gestão de resíduos e descontaminação	8 577	10 843	1,2	1,3	0,1	62,2
Construção	59 404	101 881	8,4	12,3	3,9	56,3
Comércio; reparação de veículos automotores e motocicletas	114 262	131 483	16,1	15,9	(-) 0,3	31,5
Transporte, armazenagem e correio	39 359	43 841	5,6	5,3	(-) 0,3	42,3
Alojamento e alimentação	31 408	35 324	4,4	4,3	(-) 0,2	41,5
Informação e comunicação	10 578	19 579	1,5	2,4	0,9	74,2
Atividades financeiras, de seguros e serviços relacionados	13 685	13 181	1,9	1,6	(-) 0,3	51,1
Atividades imobiliárias	3 256	3 150	0,5	0,4	(-) 0,1	69,2
Atividades profissionais, científicas e técnicas	15 787	18 904	2,2	2,3	0,1	50,1
Atividades administrativas e serviços complementares	78 914	88 133	11,1	10,6	(-) 0,5	48,8
Administração pública, defesa e seguridade social	132 516	128 096	18,7	15,5	(-) 3,2	23,5
Educação	96 973	91 780	13,7	11,1	(-) 2,6	71,9
Saúde humana e serviços sociais	42 354	73 772	6,0	8,9	2,9	71,7
Artes, cultura, esporte e recreação	3 819	4 334	0,5	0,5	0,0	58,9
Outras atividades de serviços	26 599	30 741	3,8	3,7	0,0	56,7
Belo Horizonte - MG	1 267 184	1 387 259	100,0	100,0	0,0	30,1
Agricultura, pecuária, produção florestal, pesca e aquicultura	4 327	3 437	0,3	0,2	(-) 0,1	4,3
Indústrias extrativas	1 396	3 420	0,1	0,2	0,1	6,1
Indústrias de transformação	68 161	67 337	5,4	4,9	(-) 0,5	8,1
Eletricidade e gás	10 489	8 739	0,8	0,6	(-) 0,2	80,8
Água, esgoto, atividades de gestão de resíduos e descontaminação	15 131	16 142	1,2	1,2	0,0	45,5
Construção	128 337	155 669	10,1	11,2	1,1	47,6
Comércio; reparação de veículos automotores e motocicletas	161 302	180 254	12,7	13,0	0,3	20,1
Transporte, armazenagem e correio	49 734	54 027	3,9	3,9	0,0	22,6
Alojamento e alimentação	43 004	48 628	3,4	3,5	0,1	30,7
Informação e comunicação	31 399	32 999	2,5	2,4	(-) 0,1	54,7
Atividades financeiras, de seguros e serviços relacionados	23 750	30 255	1,9	2,2	0,3	41,5
Atividades imobiliárias	3 122	4 162	0,2	0,3	0,1	41,7
Atividades profissionais, científicas e técnicas	47 804	49 831	3,8	3,6	(-) 0,2	51,3
Atividades administrativas e serviços complementares	183 095	215 625	14,4	15,5	1,1	60,0
Administração pública, defesa e seguridade social	182 691	197 493	14,4	14,2	(-) 0,2	27,0
Educação	221 459	200 564	17,5	14,5	(-) 3,0	62,8
Saúde humana e serviços sociais	45 739	71 473	3,6	5,2	1,5	37,1
Artes, cultura, esporte e recreação	7 682	7 874	0,6	0,6	0,0	33,5
Outras atividades de serviços	38 554	39 315	3,0	2,8	(-) 0,2	34,4
Vitória - ES	217 041	232 503	100,0	100,0	0,0	26,8
Agricultura, pecuária, produção florestal, pesca e aquicultura	159	642	0,1	0,3	0,2	7,2
Indústrias extrativas	3 038	4 089	1,4	1,8	0,4	31,4
Indústrias de transformação	4 876	4 936	2,2	2,1	(-) 0,1	4,2
Eletricidade e gás	53	43	0,0	0,0	0,0	2,7
Água, esgoto, atividades de gestão de resíduos e descontaminação	3 513	2 646	1,6	1,1	(-) 0,5	30,2
Construção	17 218	17 028	7,9	7,3	(-) 0,6	25,4
Comércio; reparação de veículos automotores e motocicletas	28 659	29 211	13,2	12,6	(-) 0,6	15,7
Transporte, armazenagem e correio	12 998	15 189	6,0	6,5	0,5	23,8
Alojamento e alimentação	8 264	9 599	3,8	4,1	0,3	30,1
Informação e comunicação	6 369	7 894	2,9	3,4	0,5	68,0
Atividades financeiras, de seguros e serviços relacionados	5 473	6 447	2,5	2,8	0,3	46,2
Atividades imobiliárias	641	666	0,3	0,3	0,0	39,7
Atividades profissionais, científicas e técnicas	4 884	7 424	2,3	3,2	0,9	47,9
Atividades administrativas e serviços complementares	20 839	25 670	9,6	11,0	1,4	33,2
Administração pública, defesa e seguridade social	65 427	66 862	30,1	28,8	(-) 1,4	40,6
Educação	12 277	11 271	5,7	4,8	(-) 0,8	41,8
Saúde humana e serviços sociais	10 277	10 689	4,7	4,6	(-) 0,1	34,7
Artes, cultura, esporte e recreação	778	878	0,4	0,4	0,0	28,5
Outras atividades de serviços	11 298	11 319	5,2	4,9	(-) 0,3	44,3

Anexo 1 Tabelas complementares da análise dos resultados

Tabela 3 - Pessoal ocupado assalariado, total, participação relativa, diferença na participação relativa e participação no pessoal ocupado assalariado da Unidade da Federação, segundo os Municípios das Capitais e as seções da CNAE 2.0 - 2008-2011

Municípios das Capitais e Seções da CNAE 2.0	Pessoal ocupado assalariado					
	Total		Participação relativa (%)		Diferença na participação relativa entre 2008 e 2011	Participação no pessoal ocupado assalariado da Unidade da Federação 2011
	2008	2011	2008	2011		
Rio de Janeiro - RJ	2 181 823	2 491 755	100,0	100,0	0,0	57,7
Agricultura, pecuária, produção florestal, pesca e aquicultura	486	760	0,0	0,0	0,0	13,5
Indústrias extrativas	9 758	10 642	0,4	0,4	0,0	22,1
Indústrias de transformação	151 942	173 073	7,0	6,9	0,0	40,7
Eleticidade e gás	7 211	10 318	0,3	0,4	0,1	67,0
Água, esgoto, atividades de gestão de resíduos e descontaminação	26 208	31 571	1,2	1,3	0,1	57,4
Construção	116 176	155 234	5,3	6,2	0,9	55,3
Comércio; reparação de veículos automotores e motocicletas	346 836	390 825	15,9	15,7	(-) 0,2	49,1
Transporte, armazenagem e correio	137 775	150 575	6,3	6,0	(-) 0,3	53,9
Alojamento e alimentação	119 510	134 998	5,5	5,4	(-) 0,1	61,3
Informação e comunicação	74 798	91 408	3,4	3,7	0,2	82,7
Atividades financeiras, de seguros e serviços relacionados	67 668	73 793	3,1	3,0	(-) 0,1	77,1
Atividades imobiliárias	7 992	10 053	0,4	0,4	0,0	73,1
Atividades profissionais, científicas e técnicas	73 400	99 093	3,4	4,0	0,6	76,7
Atividades administrativas e serviços complementares	299 687	366 289	13,7	14,7	1,0	69,8
Administração pública, defesa e seguridade social	344 219	369 183	15,8	14,8	(-) 1,0	54,5
Educação	197 074	192 512	9,0	7,7	(-) 1,3	68,0
Saúde humana e serviços sociais	92 022	110 002	4,2	4,4	0,2	60,8
Artes, cultura, esporte e recreação	20 931	26 054	1,0	1,0	0,1	71,4
Outras atividades de serviços	87 978	95 159	4,0	3,8	(-) 0,2	66,2
São Paulo - SP	4 528 310	5 098 791	100,0	100,0	0,0	38,4
Agricultura, pecuária, produção florestal, pesca e aquicultura	3 107	3 033	0,1	0,1	0,0	2,3
Indústrias extrativas	2 038	1 847	0,0	0,0	0,0	10,7
Indústrias de transformação	525 390	523 893	11,6	10,3	(-) 1,3	18,8
Eleticidade e gás	9 914	11 990	0,2	0,2	0,0	48,0
Água, esgoto, atividades de gestão de resíduos e descontaminação	24 834	26 038	0,5	0,5	0,0	26,4
Construção	261 426	353 429	5,8	6,9	1,2	48,2
Comércio; reparação de veículos automotores e motocicletas	733 914	853 932	16,2	16,7	0,5	33,6
Transporte, armazenagem e correio	221 215	272 542	4,9	5,3	0,5	35,4
Alojamento e alimentação	186 558	217 521	4,1	4,3	0,1	41,5
Informação e comunicação	150 998	193 446	3,3	3,8	0,5	57,1
Atividades financeiras, de seguros e serviços relacionados	179 362	193 209	4,0	3,8	(-) 0,2	56,8
Atividades imobiliárias	19 549	23 750	0,4	0,5	0,0	54,3
Atividades profissionais, científicas e técnicas	139 753	196 877	3,1	3,9	0,8	57,2
Atividades administrativas e serviços complementares	662 469	796 596	14,6	15,6	1,0	51,9
Administração pública, defesa e seguridade social	880 963	710 458	19,5	13,9	(-) 5,5	48,0
Educação	144 686	242 621	3,2	4,8	1,6	47,0
Saúde humana e serviços sociais	216 735	303 398	4,8	6,0	1,2	49,2
Artes, cultura, esporte e recreação	26 018	33 186	0,6	0,7	0,1	45,1
Outras atividades de serviços	139 013	140 566	3,1	2,8	(-) 0,3	39,9
Curitiba - PR	762 339	875 762	100,0	100,0	0,0	31,3
Agricultura, pecuária, produção florestal, pesca e aquicultura	1 115	1 127	0,1	0,1	0,0	3,2
Indústrias extrativas	220	235	0,0	0,0	0,0	3,8
Indústrias de transformação	89 176	99 186	11,7	11,3	(-) 0,4	14,8
Eleticidade e gás	8 843	9 635	1,2	1,1	(-) 0,1	80,9
Água, esgoto, atividades de gestão de resíduos e descontaminação	9 633	11 055	1,3	1,3	0,0	58,1
Construção	32 211	54 223	4,2	6,2	2,0	35,0
Comércio; reparação de veículos automotores e motocicletas	137 526	156 322	18,0	17,8	(-) 0,2	25,8
Transporte, armazenagem e correio	35 517	41 517	4,7	4,7	0,1	27,6
Alojamento e alimentação	31 071	36 333	4,1	4,1	0,1	38,0
Informação e comunicação	21 583	29 911	2,8	3,4	0,6	58,4
Atividades financeiras, de seguros e serviços relacionados	17 995	25 388	2,4	2,9	0,5	50,2
Atividades imobiliárias	2 750	3 193	0,4	0,4	0,0	45,3
Atividades profissionais, científicas e técnicas	19 299	24 042	2,5	2,7	0,2	48,9
Atividades administrativas e serviços complementares	79 488	99 397	10,4	11,3	0,9	54,9
Administração pública, defesa e seguridade social	91 995	97 863	12,1	11,2	(-) 0,9	29,3
Educação	109 361	109 699	14,3	12,5	(-) 1,8	61,6
Saúde humana e serviços sociais	40 628	44 398	5,3	5,1	(-) 0,3	45,2
Artes, cultura, esporte e recreação	5 369	5 630	0,7	0,6	(-) 0,1	43,6
Outras atividades de serviços	28 551	26 589	3,7	3,0	(-) 0,7	31,1

Anexo 1 Tabelas complementares da análise dos resultados

Tabela 3 - Pessoal ocupado assalariado, total, participação relativa, diferença na participação relativa e participação no pessoal ocupado assalariado da Unidade da Federação, segundo os Municípios das Capitais e as seções da CNAE 2.0 - 2008-2011

(continuação)

Municípios das Capitais e Seções da CNAE 2.0	Pessoal ocupado assalariado					
	Total		Participação relativa (%)		Diferença na participação relativa entre 2008 e 2011	Participação no pessoal ocupado assalariado da Unidade da Federação 2011
	2008	2011	2008	2011		
Florianópolis - SC	245 951	260 841	100,0	100,0	0,0	12,9
Agricultura, pecuária, produção florestal, pesca e aquicultura	438	82	0,2	0,0	(-) 0,1	0,4
Indústrias extrativas	104	75	0,0	0,0	0,0	1,0
Indústrias de transformação	4 511	4 639	1,8	1,8	(-) 0,1	0,7
Eletricidade e gás	2 419	2 583	1,0	1,0	0,0	33,2
Água, esgoto, atividades de gestão de resíduos e descontaminação	2 505	2 348	1,0	0,9	(-) 0,1	16,6
Construção	6 874	11 292	2,8	4,3	1,5	11,8
Comércio; reparação de veículos automotores e motocicletas	33 226	36 804	13,5	14,1	0,6	8,9
Transporte, armazenagem e correio	9 226	8 770	3,8	3,4	(-) 0,4	9,0
Alojamento e alimentação	15 065	15 344	6,1	5,9	(-) 0,2	20,7
Informação e comunicação	11 610	7 960	4,7	3,1	(-) 1,7	27,3
Atividades financeiras, de seguros e serviços relacionados	5 568	5 887	2,3	2,3	0,0	20,0
Atividades imobiliárias	698	881	0,3	0,3	0,1	19,7
Atividades profissionais, científicas e técnicas	5 765	7 771	2,3	3,0	0,6	22,1
Atividades administrativas e serviços complementares	24 584	36 255	10,0	13,9	3,9	24,7
Administração pública, defesa e seguridade social	60 577	63 121	24,6	24,2	(-) 0,4	29,1
Educação	47 588	37 741	19,3	14,5	(-) 4,9	42,5
Saúde humana e serviços sociais	5 356	8 078	2,2	3,1	0,9	17,8
Artes, cultura, esporte e recreação	1 584	1 443	0,6	0,6	(-) 0,1	18,1
Outras atividades de serviços	8 248	9 761	3,4	3,7	0,4	20,3
Porto Alegre - RS	669 451	750 595	100,0	100,0	0,0	26,4
Agricultura, pecuária, produção florestal, pesca e aquicultura	795	1 028	0,1	0,1	0,0	4,1
Indústrias extrativas	481	502	0,1	0,1	0,0	7,3
Indústrias de transformação	41 267	41 063	6,2	5,5	(-) 0,7	5,7
Eletricidade e gás	2 616	2 918	0,4	0,4	0,0	24,6
Água, esgoto, atividades de gestão de resíduos e descontaminação	5 591	7 077	0,8	0,9	0,1	31,7
Construção	31 520	47 496	4,7	6,3	1,6	34,0
Comércio; reparação de veículos automotores e motocicletas	103 464	117 853	15,5	15,7	0,2	20,1
Transporte, armazenagem e correio	33 747	38 561	5,0	5,1	0,1	26,1
Alojamento e alimentação	26 255	32 251	3,9	4,3	0,4	34,8
Informação e comunicação	19 786	20 936	3,0	2,8	(-) 0,2	50,7
Atividades financeiras, de seguros e serviços relacionados	25 349	34 410	3,8	4,6	0,8	50,2
Atividades imobiliárias	3 063	3 721	0,5	0,5	0,0	46,2
Atividades profissionais, científicas e técnicas	14 867	19 063	2,2	2,5	0,3	42,6
Atividades administrativas e serviços complementares	67 461	91 515	10,1	12,2	2,1	48,0
Administração pública, defesa e seguridade social	94 886	90 190	14,2	12,0	(-) 2,2	27,3
Educação	126 257	114 777	18,9	15,3	(-) 3,6	62,2
Saúde humana e serviços sociais	46 076	56 709	6,9	7,6	0,7	42,2
Artes, cultura, esporte e recreação	4 734	5 557	0,7	0,7	0,0	42,0
Outras atividades de serviços	21 216	24 944	3,2	3,3	0,2	37,6
Campo Grande - MS	224 946	260 452	100,0	100,0	0,0	47,8
Agricultura, pecuária, produção florestal, pesca e aquicultura	867	858	0,4	0,3	(-) 0,1	3,9
Indústrias extrativas	68	81	0,0	0,0	0,0	3,6
Indústrias de transformação	14 343	17 569	6,4	6,7	0,4	21,1
Eletricidade e gás	687	725	0,3	0,3	0,0	50,3
Água, esgoto, atividades de gestão de resíduos e descontaminação	1 515	1 831	0,7	0,7	0,0	71,4
Construção	18 414	23 095	8,2	8,9	0,7	75,5
Comércio; reparação de veículos automotores e motocicletas	40 455	48 894	18,0	18,8	0,8	43,7
Transporte, armazenagem e correio	9 530	11 590	4,2	4,4	0,2	51,0
Alojamento e alimentação	5 944	7 366	2,6	2,8	0,2	44,9
Informação e comunicação	3 827	4 760	1,7	1,8	0,1	72,4
Atividades financeiras, de seguros e serviços relacionados	3 528	3 720	1,6	1,4	(-) 0,1	55,2
Atividades imobiliárias	403	474	0,2	0,2	0,0	54,5
Atividades profissionais, científicas e técnicas	2 564	4 018	1,1	1,5	0,4	54,7
Atividades administrativas e serviços complementares	18 352	23 757	8,2	9,1	1,0	76,3
Administração pública, defesa e seguridade social	45 165	48 581	20,1	18,7	(-) 1,4	45,4
Educação	37 253	39 624	16,6	15,2	(-) 1,3	82,7
Saúde humana e serviços sociais	11 881	12 290	5,3	4,7	(-) 0,6	62,6
Artes, cultura, esporte e recreação	876	1 052	0,4	0,4	0,0	60,8
Outras atividades de serviços	9 274	10 167	4,1	3,9	(-) 0,2	46,5

Anexo 1 Tabelas complementares da análise dos resultados

Tabela 3 - Pessoal ocupado assalariado, total, participação relativa, diferença na participação relativa e participação no pessoal ocupado assalariado da Unidade da Federação, segundo os Municípios das Capitais e as seções da CNAE 2.0 - 2008-2011

(conclusão)

Municípios das Capitais e Seções da CNAE 2.0	Pessoal ocupado assalariado					
	Total		Participação relativa (%)		Diferença na participação relativa entre 2008 e 2011	Participação no pessoal ocupado assalariado da Unidade da Federação 2011
	2008	2011	2008	2011		
Cuiabá - MT	195 681	225 376	100,0	100,0	0,0	35,8
Agricultura, pecuária, produção florestal, pesca e aquicultura	1 822	1 196	0,9	0,5	(-) 0,4	5,5
Indústrias extrativas	217	475	0,1	0,2	0,1	14,9
Indústrias de transformação	11 327	12 855	5,8	5,7	(-) 0,1	13,4
Eletricidade e gás	2 357	2 201	1,2	1,0	(-) 0,2	83,4
Água, esgoto, atividades de gestão de resíduos e descontaminação	566	991	0,3	0,4	0,2	39,6
Construção	14 521	19 232	7,4	8,5	1,1	50,0
Comércio; reparação de veículos automotores e motocicletas	37 257	43 582	19,0	19,3	0,3	26,9
Transporte, armazenagem e correio	7 656	8 370	3,9	3,7	(-) 0,2	29,6
Alojamento e alimentação	6 144	7 998	3,1	3,5	0,4	40,4
Informação e comunicação	4 230	4 813	2,2	2,1	0,0	63,7
Atividades financeiras, de seguros e serviços relacionados	3 596	4 276	1,8	1,9	0,1	45,0
Atividades imobiliárias	298	503	0,2	0,2	0,1	45,3
Atividades profissionais, científicas e técnicas	2 962	4 142	1,5	1,8	0,3	34,3
Atividades administrativas e serviços complementares	15 861	20 119	8,1	8,9	0,8	63,1
Administração pública, defesa e seguridade social	44 930	49 643	23,0	22,0	(-) 0,9	40,9
Educação	26 138	28 521	13,4	12,7	(-) 0,7	74,7
Saúde humana e serviços sociais	7 554	8 375	3,9	3,7	(-) 0,1	52,1
Artes, cultura, esporte e recreação	412	537	0,2	0,2	0,0	40,4
Outras atividades de serviços	7 833	7 547	4,0	3,3	(-) 0,7	46,1
Goiânia - GO	476 664	572 562	100,0	100,0	0,0	43,6
Agricultura, pecuária, produção florestal, pesca e aquicultura	722	984	0,2	0,2	0,0	5,0
Indústrias extrativas	127	173	0,0	0,0	0,0	3,1
Indústrias de transformação	43 557	49 940	9,1	8,7	(-) 0,4	22,0
Eletricidade e gás	1 668	1 355	0,3	0,2	(-) 0,1	48,8
Água, esgoto, atividades de gestão de resíduos e descontaminação	10 594	11 751	2,2	2,1	(-) 0,2	85,7
Construção	32 655	51 435	6,9	9,0	2,1	56,3
Comércio; reparação de veículos automotores e motocicletas	90 689	104 649	19,0	18,3	(-) 0,7	41,1
Transporte, armazenagem e correio	18 742	22 653	3,9	4,0	0,0	41,4
Alojamento e alimentação	15 163	19 382	3,2	3,4	0,2	46,0
Informação e comunicação	7 679	8 896	1,6	1,6	(-) 0,1	63,5
Atividades financeiras, de seguros e serviços relacionados	8 357	10 184	1,8	1,8	0,0	58,3
Atividades imobiliárias	1 285	2 077	0,3	0,4	0,1	60,3
Atividades profissionais, científicas e técnicas	5 907	9 513	1,2	1,7	0,4	52,7
Atividades administrativas e serviços complementares	30 600	47 197	6,4	8,2	1,8	47,7
Administração pública, defesa e seguridade social	90 802	78 843	19,0	13,8	(-) 5,3	32,3
Educação	75 328	86 935	15,8	15,2	(-) 0,6	81,6
Saúde humana e serviços sociais	23 868	44 353	5,0	7,7	2,7	73,5
Artes, cultura, esporte e recreação	2 453	2 602	0,5	0,5	(-) 0,1	50,3
Outras atividades de serviços	16 468	19 640	3,5	3,4	0,0	62,8
Brasília - DF	1 002 839	1 144 951	100,0	100,0	0,0	100,0
Agricultura, pecuária, produção florestal, pesca e aquicultura	2 195	2 290	0,2	0,2	0,0	100,0
Indústrias extrativas	413	390	0,0	0,0	0,0	100,0
Indústrias de transformação	26 895	29 909	2,7	2,6	(-) 0,1	100,0
Eletricidade e gás	2 553	1 594	0,3	0,1	(-) 0,1	100,0
Água, esgoto, atividades de gestão de resíduos e descontaminação	8 291	4 848	0,8	0,4	(-) 0,4	100,0
Construção	54 915	82 693	5,5	7,2	1,7	100,0
Comércio; reparação de veículos automotores e motocicletas	138 435	166 486	13,8	14,5	0,7	100,0
Transporte, armazenagem e correio	39 388	43 466	3,9	3,8	(-) 0,1	100,0
Alojamento e alimentação	37 634	46 699	3,8	4,1	0,3	100,0
Informação e comunicação	35 545	31 217	3,5	2,7	(-) 0,8	100,0
Atividades financeiras, de seguros e serviços relacionados	36 807	29 346	3,7	2,6	(-) 1,1	100,0
Atividades imobiliárias	3 276	3 472	0,3	0,3	0,0	100,0
Atividades profissionais, científicas e técnicas	16 456	25 919	1,6	2,3	0,6	100,0
Atividades administrativas e serviços complementares	107 123	135 006	10,7	11,8	1,1	100,0
Administração pública, defesa e seguridade social	348 660	351 591	34,8	30,7	(-) 4,1	100,0
Educação	77 342	82 319	7,7	7,2	(-) 0,5	100,0
Saúde humana e serviços sociais	26 243	61 995	2,6	5,4	2,8	100,0
Artes, cultura, esporte e recreação	6 657	7 062	0,7	0,6	0,0	100,0
Outras atividades de serviços	33 048	37 547	3,3	3,3	0,0	100,0

Anexo 2 - Estrutura detalhada da CNAE 2.0: códigos e denominações

(continua)

Seção	Divisão	Grupo	Classe	Denominação
A				AGRICULTURA, PECUÁRIA, PRODUÇÃO FLORESTAL, PESCA E AQUICULTURA
	01			AGRICULTURA, PECUÁRIA E SERVIÇOS RELACIONADOS
		01.1		Produção de lavouras temporárias
			01.11-3	Cultivo de cereais
			01.12-1	Cultivo de algodão herbáceo e de outras fibras de lavoura temporária
			01.13-0	Cultivo de cana-de-açúcar
			01.14-8	Cultivo de fumo
			01.15-6	Cultivo de soja
			01.16-4	Cultivo de oleaginosas de lavoura temporária, exceto soja
			01.19-9	Cultivo de plantas de lavoura temporária não especificadas anteriormente
		01.2		Horticultura e floricultura
			01.21-1	Horticultura
			01.22-9	Cultivo de flores e plantas ornamentais
		01.3		Produção de lavouras permanentes
			01.31-8	Cultivo de laranja
			01.32-6	Cultivo de uva
			01.33-4	Cultivo de frutas de lavoura permanente, exceto laranja e uva
			01.34-2	Cultivo de café
			01.35-1	Cultivo de cacau
			01.39-3	Cultivo de plantas de lavoura permanente não especificadas anteriormente
		01.4		Produção de sementes e mudas certificadas
			01.41-5	Produção de sementes certificadas
			01.42-3	Produção de mudas e outras formas de propagação vegetal, certificadas
		01.5		Pecuária
			01.51-2	Criação de bovinos
			01.52-1	Criação de outros animais de grande porte
			01.53-9	Criação de caprinos e ovinos
			01.54-7	Criação de suínos
			01.55-5	Criação de aves
			01.59-8	Criação de animais não especificados anteriormente
		01.6		Atividades de apoio à agricultura e à pecuária; atividades de pós-colheita
			01.61-0	Atividades de apoio à agricultura
			01.62-8	Atividades de apoio à pecuária
			01.63-6	Atividades de pós-colheita
		01.7		Caça e serviços relacionados
			01.70-9	Caça e serviços relacionados
	02			PRODUÇÃO FLORESTAL
		02.1		Produção florestal - florestas plantadas
			02.10-1	Produção florestal - florestas plantadas
		02.2		Produção florestal - florestas nativas
			02.20-9	Produção florestal - florestas nativas
		02.3		Atividades de apoio à produção florestal
			02.30-6	Atividades de apoio à produção florestal

Anexo 2 - Estrutura detalhada da CNAE 2.0: códigos e denominações

(continuação)

Seção	Divisão	Grupo	Classe	Denominação
	03			PESCA E AQUICULTURA
		03.1		Pesca
			03.11-6	Pesca em água salgada
			03.12-4	Pesca em água doce
		03.2		Aquicultura
			03.21-3	Aquicultura em água salgada e salobra
			03.22-1	Aquicultura em água doce
B				INDÚSTRIAS EXTRATIVAS
	05			EXTRAÇÃO DE CARVÃO MINERAL
		05.0		Extração de carvão mineral
			05.00-3	Extração de carvão mineral
	06			EXTRAÇÃO DE PETRÓLEO E GÁS NATURAL
		06.0		Extração de petróleo e gás natural
			06.00-0	Extração de petróleo e gás natural
	07			EXTRAÇÃO DE MINERAIS METÁLICOS
		07.1		Extração de minério de ferro
			07.10-3	Extração de minério de ferro
		07.2		Extração de minerais metálicos não ferrosos
			07.21-9	Extração de minério de alumínio
			07.22-7	Extração de minério de estanho
			07.23-5	Extração de minério de manganês
			07.24-3	Extração de minério de metais preciosos
			07.25-1	Extração de minerais radioativos
			07.29-4	Extração de minerais metálicos não ferrosos não especificados anteriormente
	08			EXTRAÇÃO DE MINERAIS NÃO METÁLICOS
		08.1		Extração de pedra, areia e argila
			08.10-0	Extração de pedra, areia e argila
		08.9		Extração de outros minerais não metálicos
			08.91-6	Extração de minerais para fabricação de adubos, fertilizantes e outros produtos químicos
			08.92-4	Extração e refino de sal marinho e sal-gema
			08.93-2	Extração de gemas (pedras preciosas e semipreciosas)
			08.99-1	Extração de minerais não metálicos não especificados anteriormente
	09			ATIVIDADES DE APOIO À EXTRAÇÃO DE MINERAIS
		09.1		Atividades de apoio à extração de petróleo e gás natural
			09.10-6	Atividades de apoio à extração de petróleo e gás natural
		09.9		Atividades de apoio à extração de minerais, exceto petróleo e gás natural
			09.90-4	Atividades de apoio à extração de minerais, exceto petróleo e gás natural
C				INDÚSTRIAS DE TRANSFORMAÇÃO
	10			FABRICAÇÃO DE PRODUTOS ALIMENTÍCIOS
		10.1		Abate e fabricação de produtos de carne
			10.11-2	Abate de reses, exceto suínos
			10.12-1	Abate de suínos, aves e outros pequenos animais
			10.13-9	Fabricação de produtos de carne

Anexo 2 - Estrutura detalhada da CNAE 2.0: códigos e denominações

(continuação)

Seção	Divisão	Grupo	Classe	Denominação
		10.2		Preservação do pescado e fabricação de produtos do pescado
			10.20-1	Preservação do pescado e fabricação de produtos do pescado
		10.3		Fabricação de conservas de frutas, legumes e outros vegetais
			10.31-7	Fabricação de conservas de frutas
			10.32-5	Fabricação de conservas de legumes e outros vegetais
			10.33-3	Fabricação de sucos de frutas, hortaliças e legumes
		10.4		Fabricação de óleos e gorduras vegetais e animais
			10.41-4	Fabricação de óleos vegetais em bruto, exceto óleo de milho
			10.42-2	Fabricação de óleos vegetais refinados, exceto óleo de milho
			10.43-1	Fabricação de margarina e outras gorduras vegetais e de óleos não comestíveis de animais
		10.5		Laticínios
			10.51-1	Preparação do leite
			10.52-0	Fabricação de laticínios
			10.53-8	Fabricação de sorvetes e outros gelados comestíveis
		10.6		Moagem, fabricação de produtos amiláceos e de alimentos para animais
			10.61-9	Beneficiamento de arroz e fabricação de produtos do arroz
			10.62-7	Moagem de trigo e fabricação de derivados
			10.63-5	Fabricação de farinha de mandioca e derivados
			10.64-3	Fabricação de farinha de milho e derivados, exceto óleos de milho
			10.65-1	Fabricação de amidos e féculas de vegetais e de óleos de milho
			10.66-0	Fabricação de alimentos para animais
			10.69-4	Moagem e fabricação de produtos de origem vegetal não especificados anteriormente
		10.7		Fabricação e refino de açúcar
			10.71-6	Fabricação de açúcar em bruto
			10.72-4	Fabricação de açúcar refinado
		10.8		Torrefação e moagem de café
			10.81-3	Torrefação e moagem de café
			10.82-1	Fabricação de produtos à base de café
		10.9		Fabricação de outros produtos alimentícios
			10.91-1	Fabricação de produtos de panificação
			10.92-9	Fabricação de biscoitos e bolachas
			10.93-7	Fabricação de produtos derivados do cacau, de chocolates e confeitos
			10.94-5	Fabricação de massas alimentícias
			10.95-3	Fabricação de especiarias, molhos, temperos e condimentos
			10.96-1	Fabricação de alimentos e pratos prontos
			10.99-6	Fabricação de produtos alimentícios não especificados anteriormente
11				FABRICAÇÃO DE BEBIDAS
		11.1		Fabricação de bebidas alcoólicas
			11.11-9	Fabricação de aguardentes e outras bebidas destiladas
			11.12-7	Fabricação de vinho
			11.13-5	Fabricação de malte, cervejas e chopes
		11.2		Fabricação de bebidas não alcoólicas
			11.21-6	Fabricação de águas envasadas
			11.22-4	Fabricação de refrigerantes e de outras bebidas não alcoólicas

Anexo 2 - Estrutura detalhada da CNAE 2.0: códigos e denominações

(continuação)

Seção	Divisão	Grupo	Classe	Denominação
	12			FABRICAÇÃO DE PRODUTOS DO FUMO
		12.1		Processamento industrial do fumo
			12.10-7	Processamento industrial do fumo
		12.2		Fabricação de produtos do fumo
			12.20-4	Fabricação de produtos do fumo
	13			FABRICAÇÃO DE PRODUTOS TÊXTEIS
		13.1		Preparação e fiação de fibras têxteis
			13.11-1	Preparação e fiação de fibras de algodão
			13.12-0	Preparação e fiação de fibras têxteis naturais, exceto algodão
			13.13-8	Fiação de fibras artificiais e sintéticas
			13.14-6	Fabricação de linhas para costurar e bordar
		13.2		Tecelagem, exceto malha
			13.21-9	Tecelagem de fios de algodão
			13.22-7	Tecelagem de fios de fibras têxteis naturais, exceto algodão
			13.23-5	Tecelagem de fios de fibras artificiais e sintéticas
		13.3		Fabricação de tecidos de malha
			13.30-8	Fabricação de tecidos de malha
		13.4		Acabamentos em fios, tecidos e artefatos têxteis
			13.40-5	Acabamentos em fios, tecidos e artefatos têxteis
		13.5		Fabricação de artefatos têxteis, exceto vestuário
			13.51-1	Fabricação de artefatos têxteis para uso doméstico
			13.52-9	Fabricação de artefatos de tapeçaria
			13.53-7	Fabricação de artefatos de cordoaria
			13.54-5	Fabricação de tecidos especiais, inclusive artefatos
			13.59-6	Fabricação de outros produtos têxteis não especificados anteriormente
	14			CONFECÇÃO DE ARTIGOS DO VESTUÁRIO E ACESSÓRIOS
		14.1		Confecção de artigos do vestuário e acessórios
			14.11-8	Confecção de roupas íntimas
			14.12-6	Confecção de peças do vestuário, exceto roupas íntimas
			14.13-4	Confecção de roupas profissionais
			14.14-2	Fabricação de acessórios do vestuário, exceto para segurança e proteção
		14.2		Fabricação de artigos de malharia e tricotagem
			14.21-5	Fabricação de meias
			14.22-3	Fabricação de artigos do vestuário, produzidos em malharias e tricotagens, exceto meias
	15			PREPARAÇÃO DE COUROS E FABRICAÇÃO DE ARTEFATOS DE COURO, ARTIGOS PARA VIAGEM E CALÇADOS
		15.1		Curtimento e outras preparações de couro
			15.10-6	Curtimento e outras preparações de couro
		15.2		Fabricação de artigos para viagem e de artefatos diversos de couro
			15.21-1	Fabricação de artigos para viagem, bolsas e semelhantes de qualquer material
			15.29-7	Fabricação de artefatos de couro não especificados anteriormente
		15.3		Fabricação de calçados
			15.31-9	Fabricação de calçados de couro

Anexo 2 - Estrutura detalhada da CNAE 2.0: códigos e denominações

(continuação)

Seção	Divisão	Grupo	Classe	Denominação
			15.32-7	Fabricação de tênis de qualquer material
			15.33-5	Fabricação de calçados de material sintético
			15.39-4	Fabricação de calçados de materiais não especificados anteriormente
		15.4		Fabricação de partes para calçados, de qualquer material
			15.40-8	Fabricação de partes para calçados, de qualquer material
16				FABRICAÇÃO DE PRODUTOS DE MADEIRA
		16.1		Desdobramento de madeira
			16.10-2	Desdobramento de madeira
		16.2		Fabricação de produtos de madeira, cortiça e material trançado, exceto móveis
			16.21-8	Fabricação de madeira laminada e de chapas de madeira compensada, prensada e aglomerada
			16.22-6	Fabricação de estruturas de madeira e de artigos de carpintaria para construção
			16.23-4	Fabricação de artefatos de tanoaria e de embalagens de madeira
			16.29-3	Fabricação de artefatos de madeira, palha, cortiça, vime e material trançado não especificados anteriormente, exceto móveis
17				FABRICAÇÃO DE CELULOSE, PAPEL E PRODUTOS DE PAPEL
		17.1		Fabricação de celulose e outras pastas para a fabricação de papel
			17.10-9	Fabricação de celulose e outras pastas para a fabricação de papel
		17.2		Fabricação de papel, cartolina e papel-cartão
			17.21-4	Fabricação de papel
			17.22-2	Fabricação de cartolina e papel-cartão
		17.3		Fabricação de embalagens de papel, cartolina, papel-cartão e papelão ondulado
			17.31-1	Fabricação de embalagens de papel
			17.32-0	Fabricação de embalagens de cartolina e papel-cartão
			17.33-8	Fabricação de chapas e de embalagens de papelão ondulado
		17.4		Fabricação de produtos diversos de papel, cartolina, papel-cartão e papelão ondulado
			17.41-9	Fabricação de produtos de papel, cartolina, papel-cartão e papelão ondulado para uso comercial e de escritório
			17.42-7	Fabricação de produtos de papel para usos doméstico e higiênico-sanitário
			17.49-4	Fabricação de produtos de pastas celulósicas, papel, cartolina, papel-cartão e papelão ondulado não especificados anteriormente
18				IMPRESSÃO E REPRODUÇÃO DE GRAVAÇÕES
		18.1		Atividade de impressão
			18.11-3	Impressão de jornais, livros, revistas e outras publicações periódicas
			18.12-1	Impressão de material de segurança
			18.13-0	Impressão de materiais para outros usos
		18.2		Serviços de pré-impressão e acabamentos gráficos
			18.21-1	Serviços de pré-impressão
			18.22-9	Serviços de acabamentos gráficos
		18.3		Reprodução de materiais gravados em qualquer suporte
			18.30-0	Reprodução de materiais gravados em qualquer suporte
19				FABRICAÇÃO DE COQUE, DE PRODUTOS DERIVADOS DO PETRÓLEO E DE BIOCOMBUSTÍVEIS
		19.1		Coquerias
			19.10-1	Coquerias

Anexo 2 - Estrutura detalhada da CNAE 2.0: códigos e denominações

(continuação)

Seção	Divisão	Grupo	Classe	Denominação
		19.2		Fabricação de produtos derivados do petróleo
			19.21-7	Fabricação de produtos do refino de petróleo
			19.22-5	Fabricação de produtos derivados do petróleo, exceto produtos do refino
		19.3		Fabricação de biocombustíveis
			19.31-4	Fabricação de álcool
			19.32-2	Fabricação de biocombustíveis, exceto álcool
20				FABRICAÇÃO DE PRODUTOS QUÍMICOS
		20.1		Fabricação de produtos químicos inorgânicos
			20.11-8	Fabricação de cloro e álcalis
			20.12-6	Fabricação de intermediários para fertilizantes
			20.13-4	Fabricação de adubos e fertilizantes
			20.14-2	Fabricação de gases industriais
			20.19-3	Fabricação de produtos químicos inorgânicos não especificados anteriormente
		20.2		Fabricação de produtos químicos orgânicos
			20.21-5	Fabricação de produtos petroquímicos básicos
			20.22-3	Fabricação de intermediários para plastificantes, resinas e fibras
			20.29-1	Fabricação de produtos químicos orgânicos não especificados anteriormente
		20.3		Fabricação de resinas e elastômeros
			20.31-2	Fabricação de resinas termoplásticas
			20.32-1	Fabricação de resinas termofixas
			20.33-9	Fabricação de elastômeros
		20.4		Fabricação de fibras artificiais e sintéticas
			20.40-1	Fabricação de fibras artificiais e sintéticas
		20.5		Fabricação de defensivos agrícolas e desinfestantes domissanitários
			20.51-7	Fabricação de defensivos agrícolas
			20.52-5	Fabricação de desinfestantes domissanitários
		20.6		Fabricação de sabões, detergentes, produtos de limpeza, cosméticos, produtos de perfumaria e de higiene pessoal
			20.61-4	Fabricação de sabões e detergentes sintéticos
			20.62-2	Fabricação de produtos de limpeza e polimento
			20.63-1	Fabricação de cosméticos, produtos de perfumaria e de higiene pessoal
		20.7		Fabricação de tintas, vernizes, esmaltes, lacs e produtos afins
			20.71-1	Fabricação de tintas, vernizes, esmaltes e lacs
			20.72-0	Fabricação de tintas de impressão
			20.73-8	Fabricação de impermeabilizantes, solventes e produtos afins
		20.9		Fabricação de produtos e preparados químicos diversos
			20.91-6	Fabricação de adesivos e selantes
			20.92-4	Fabricação de explosivos
			20.93-2	Fabricação de aditivos de uso industrial
			20.94-1	Fabricação de catalisadores
			20.99-1	Fabricação de produtos químicos não especificados anteriormente
21				FABRICAÇÃO DE PRODUTOS FARMOQUÍMICOS E FARMACÊUTICOS
		21.1		Fabricação de produtos farmoquímicos
			21.10-6	Fabricação de produtos farmoquímicos

Anexo 2 - Estrutura detalhada da CNAE 2.0: códigos e denominações

(continuação)

Seção	Divisão	Grupo	Classe	Denominação
		21.2		Fabricação de produtos farmacêuticos
			21.21-1	Fabricação de medicamentos para uso humano
			21.22-0	Fabricação de medicamentos para uso veterinário
			21.23-8	Fabricação de preparações farmacêuticas
	22			FABRICAÇÃO DE PRODUTOS DE BORRACHA E DE MATERIAL PLÁSTICO
		22.1		Fabricação de produtos de borracha
			22.11-1	Fabricação de pneumáticos e de câmaras-de-ar
			22.12-9	Reforma de pneumáticos usados
			22.19-6	Fabricação de artefatos de borracha não especificados anteriormente
		22.2		Fabricação de produtos de material plástico
			22.21-8	Fabricação de laminados planos e tubulares de material plástico
			22.22-6	Fabricação de embalagens de material plástico
			22.23-4	Fabricação de tubos e acessórios de material plástico para uso na construção
			22.29-3	Fabricação de artefatos de material plástico não especificados anteriormente
	23			FABRICAÇÃO DE PRODUTOS DE MINERAIS NÃO METÁLICOS
		23.1		Fabricação de vidro e de produtos do vidro
			23.11-7	Fabricação de vidro plano e de segurança
			23.12-5	Fabricação de embalagens de vidro
			23.19-2	Fabricação de artigos de vidro
		23.2		Fabricação de cimento
			23.20-6	Fabricação de cimento
		23.3		Fabricação de artefatos de concreto, cimento, fibrocimento, gesso e materiais semelhantes
			23.30-3	Fabricação de artefatos de concreto, cimento, fibrocimento, gesso e materiais semelhantes
		23.4		Fabricação de produtos cerâmicos
			23.41-9	Fabricação de produtos cerâmicos refratários
			23.42-7	Fabricação de produtos cerâmicos não refratários para uso estrutural na construção
			23.49-4	Fabricação de produtos cerâmicos não refratários não especificados anteriormente
		23.9		Aparelhamento de pedras e fabricação de outros produtos de minerais não metálicos
			23.91-5	Aparelhamento e outros trabalhos em pedras
			23.92-3	Fabricação de cal e gesso
			23.99-1	Fabricação de produtos de minerais não metálicos não especificados anteriormente
	24			METALURGIA
		24.1		Produção de ferro-gusa e de ferroligas
			24.11-3	Produção de ferro-gusa
			24.12-1	Produção de ferroligas
		24.2		Siderurgia
			24.21-1	Produção de semiacabados de aço
			24.22-9	Produção de laminados planos de aço
			24.23-7	Produção de laminados longos de aço
			24.24-5	Produção de relaminados, trefilados e perfilados de aço
		24.3		Produção de tubos de aço, exceto tubos sem costura
			24.31-8	Produção de tubos de aço com costura
			24.39-3	Produção de outros tubos de ferro e aço

Anexo 2 - Estrutura detalhada da CNAE 2.0: códigos e denominações

(continuação)

Seção	Divisão	Grupo	Classe	Denominação
		24.4		Metalurgia dos metais não ferrosos
			24.41-5	Metalurgia do alumínio e suas ligas
			24.42-3	Metalurgia dos metais preciosos
			24.43-1	Metalurgia do cobre
			24.49-1	Metalurgia dos metais não ferrosos e suas ligas não especificados anteriormente
		24.5		Fundição
			24.51-2	Fundição de ferro e aço
			24.52-1	Fundição de metais não ferrosos e suas ligas
25				FABRICAÇÃO DE PRODUTOS DE METAL, EXCETO MÁQUINAS E EQUIPAMENTOS
		25.1		Fabricação de estruturas metálicas e obras de caldeiraria pesada
			25.11-0	Fabricação de estruturas metálicas
			25.12-8	Fabricação de esquadrias de metal
			25.13-6	Fabricação de obras de caldeiraria pesada
		25.2		Fabricação de tanques, reservatórios metálicos e caldeiras
			25.21-7	Fabricação de tanques, reservatórios metálicos e caldeiras para aquecimento central
			25.22-5	Fabricação de caldeiras geradoras de vapor, exceto para aquecimento central e para veículos
		25.3		Forjaria, estamparia, metalurgia do pó e serviços de tratamento de metais
			25.31-4	Produção de forjados de aço e de metais não ferrosos e suas ligas
			25.32-2	Produção de artefatos estampados de metal; metalurgia do pó
			25.39-0	Serviços de usinagem, solda, tratamento e revestimento em metais
		25.4		Fabricação de artigos de cutelaria, de serralheria e ferramentas
			25.41-1	Fabricação de artigos de cutelaria
			25.42-0	Fabricação de artigos de serralheria, exceto esquadrias
			25.43-8	Fabricação de ferramentas
		25.5		Fabricação de equipamento bélico pesado, armas de fogo e munições
			25.50-1	Fabricação de equipamento bélico pesado, armas de fogo e munições
		25.9		Fabricação de produtos de metal não especificados anteriormente
			25.91-8	Fabricação de embalagens metálicas
			25.92-6	Fabricação de produtos de trefilados de metal
			25.93-4	Fabricação de artigos de metal para uso doméstico e pessoal
			25.99-3	Fabricação de produtos de metal não especificados anteriormente
26				FABRICAÇÃO DE EQUIPAMENTOS DE INFORMÁTICA, PRODUTOS ELETRÔNICOS E ÓPTICOS
		26.1		Fabricação de componentes eletrônicos
			26.10-8	Fabricação de componentes eletrônicos
		26.2		Fabricação de equipamentos de informática e periféricos
			26.21-3	Fabricação de equipamentos de informática
			26.22-1	Fabricação de periféricos para equipamentos de informática
		26.3		Fabricação de equipamentos de comunicação
			26.31-1	Fabricação de equipamentos transmissores de comunicação
			26.32-9	Fabricação de aparelhos telefônicos e de outros equipamentos de comunicação
		26.4		Fabricação de aparelhos de recepção, reprodução, gravação e amplificação de áudio e vídeo
			26.40-0	Fabricação de aparelhos de recepção, reprodução, gravação e amplificação de áudio e vídeo

Anexo 2 - Estrutura detalhada da CNAE 2.0: códigos e denominações

(continuação)

Seção	Divisão	Grupo	Classe	Denominação
		26.5		Fabricação de aparelhos e instrumentos de medida, teste e controle; cronômetros e relógios
			26.51-5	Fabricação de aparelhos e equipamentos de medida, teste e controle
			26.52-3	Fabricação de cronômetros e relógios
		26.6		Fabricação de aparelhos eletromédicos e eletroterapêuticos e equipamentos de irradiação
			26.60-4	Fabricação de aparelhos eletromédicos e eletroterapêuticos e equipamentos de irradiação
		26.7		Fabricação de equipamentos e instrumentos ópticos, fotográficos e cinematográficos
			26.70-1	Fabricação de equipamentos e instrumentos ópticos, fotográficos e cinematográficos
		26.8		Fabricação de mídias virgens, magnéticas e ópticas
			26.80-9	Fabricação de mídias virgens, magnéticas e ópticas
27				FABRICAÇÃO DE MÁQUINAS, APARELHOS E MATERIAIS ELÉTRICOS
		27.1		Fabricação de geradores, transformadores e motores elétricos
			27.10-4	Fabricação de geradores, transformadores e motores elétricos
		27.2		Fabricação de pilhas, baterias e acumuladores elétricos
			27.21-0	Fabricação de pilhas, baterias e acumuladores elétricos, exceto para veículos automotores
			27.22-8	Fabricação de baterias e acumuladores para veículos automotores
		27.3		Fabricação de equipamentos para distribuição e controle de energia elétrica
			27.31-7	Fabricação de aparelhos e equipamentos para distribuição e controle de energia elétrica
			27.32-5	Fabricação de material elétrico para instalações em circuito de consumo
			27.33-3	Fabricação de fios, cabos e condutores elétricos isolados
		27.4		Fabricação de lâmpadas e outros equipamentos de iluminação
			27.40-6	Fabricação de lâmpadas e outros equipamentos de iluminação
		27.5		Fabricação de eletrodomésticos
			27.51-1	Fabricação de fogões, refrigeradores e máquinas de lavar e secar para uso doméstico
			27.59-7	Fabricação de aparelhos eletrodomésticos não especificados anteriormente
		27.9		Fabricação de equipamentos e aparelhos elétricos não especificados anteriormente
			27.90-2	Fabricação de equipamentos e aparelhos elétricos não especificados anteriormente
28				FABRICAÇÃO DE MÁQUINAS E EQUIPAMENTOS
		28.1		Fabricação de motores, bombas, compressores e equipamentos de transmissão
			28.11-9	Fabricação de motores e turbinas, exceto para aviões e veículos rodoviários
			28.12-7	Fabricação de equipamentos hidráulicos e pneumáticos, exceto válvulas
			28.13-5	Fabricação de válvulas, registros e dispositivos semelhantes
			28.14-3	Fabricação de compressores
			28.15-1	Fabricação de equipamentos de transmissão para fins industriais
		28.2		Fabricação de máquinas e equipamentos de uso geral
			28.21-6	Fabricação de aparelhos e equipamentos para instalações térmicas
			28.22-4	Fabricação de máquinas, equipamentos e aparelhos para transporte e elevação de cargas e pessoas
			28.23-2	Fabricação de máquinas e aparelhos de refrigeração e ventilação para uso industrial e comercial
			28.24-1	Fabricação de aparelhos e equipamentos de ar condicionado
			28.25-9	Fabricação de máquinas e equipamentos para saneamento básico e ambiental
			28.29-1	Fabricação de máquinas e equipamentos de uso geral não especificados anteriormente

Anexo 2 - Estrutura detalhada da CNAE 2.0: códigos e denominações

(continuação)

Seção	Divisão	Grupo	Classe	Denominação
		28.3		Fabricação de tratores e de máquinas e equipamentos para a agricultura e pecuária
			28.31-3	Fabricação de tratores agrícolas
			28.32-1	Fabricação de equipamentos para irrigação agrícola
			28.33-0	Fabricação de máquinas e equipamentos para a agricultura e pecuária, exceto para irrigação
		28.4		Fabricação de máquinas-ferramenta
			28.40-2	Fabricação de máquinas-ferramenta
		28.5		Fabricação de máquinas e equipamentos de uso na extração mineral e na construção
			28.51-8	Fabricação de máquinas e equipamentos para a prospecção e extração de petróleo
			28.52-6	Fabricação de outras máquinas e equipamentos para uso na extração mineral, exceto na extração de petróleo
			28.53-4	Fabricação de tratores, exceto agrícolas
			28.54-2	Fabricação de máquinas e equipamentos para terraplenagem, pavimentação e construção, exceto tratores
		28.6		Fabricação de máquinas e equipamentos de uso industrial específico
			28.61-5	Fabricação de máquinas para a indústria metalúrgica, exceto máquinas-ferramenta
			28.62-3	Fabricação de máquinas e equipamentos para as indústrias de alimentos, bebidas e fumo
			28.63-1	Fabricação de máquinas e equipamentos para a indústria têxtil
			28.64-0	Fabricação de máquinas e equipamentos para as indústrias do vestuário, do couro e de calçados
			28.65-8	Fabricação de máquinas e equipamentos para as indústrias de celulose, papel e papelão e artefatos
			28.66-6	Fabricação de máquinas e equipamentos para a indústria do plástico
			28.69-1	Fabricação de máquinas e equipamentos para uso industrial específico não especificados anteriormente
29				FABRICAÇÃO DE VEÍCULOS AUTOMOTORES, REBOQUES E CARROCERIAS
		29.1		Fabricação de automóveis, camionetas e utilitários
			29.10-7	Fabricação de automóveis, camionetas e utilitários
		29.2		Fabricação de caminhões e ônibus
			29.20-4	Fabricação de caminhões e ônibus
		29.3		Fabricação de cabines, carrocerias e reboques para veículos automotores
			29.30-1	Fabricação de cabines, carrocerias e reboques para veículos automotores
		29.4		Fabricação de peças e acessórios para veículos automotores
			29.41-7	Fabricação de peças e acessórios para o sistema motor de veículos automotores
			29.42-5	Fabricação de peças e acessórios para os sistemas de marcha e transmissão de veículos automotores
			29.43-3	Fabricação de peças e acessórios para o sistema de freios de veículos automotores
			29.44-1	Fabricação de peças e acessórios para o sistema de direção e suspensão de veículos automotores
			29.45-0	Fabricação de material elétrico e eletrônico para veículos automotores, exceto baterias
			29.49-2	Fabricação de peças e acessórios para veículos automotores não especificados anteriormente
		29.5		Recondicionamento e recuperação de motores para veículos automotores
			29.50-6	Recondicionamento e recuperação de motores para veículos automotores
30				FABRICAÇÃO DE OUTROS EQUIPAMENTOS DE TRANSPORTE, EXCETO VEÍCULOS AUTOMOTORES
		30.1		Construção de embarcações
			30.11-3	Construção de embarcações e estruturas flutuantes
			30.12-1	Construção de embarcações para esporte e lazer
		30.3		Fabricação de veículos ferroviários
			30.31-8	Fabricação de locomotivas, vagões e outros materiais rodantes
			30.32-6	Fabricação de peças e acessórios para veículos ferroviários

Anexo 2 - Estrutura detalhada da CNAE 2.0: códigos e denominações

(continuação)

Seção	Divisão	Grupo	Classe	Denominação
		30.4		Fabricação de aeronaves
			30.41-5	Fabricação de aeronaves
			30.42-3	Fabricação de turbinas, motores e outros componentes e peças para aeronaves
		30.5		Fabricação de veículos militares de combate
			30.50-4	Fabricação de veículos militares de combate
		30.9		Fabricação de equipamentos de transporte não especificados anteriormente
			30.91-1	Fabricação de motocicletas
			30.92-0	Fabricação de bicicletas e triciclos não motorizados
			30.99-7	Fabricação de equipamentos de transporte não especificados anteriormente
31				FABRICAÇÃO DE MÓVEIS
		31.0		Fabricação de móveis
			31.01-2	Fabricação de móveis com predominância de madeira
			31.02-1	Fabricação de móveis com predominância de metal
			31.03-9	Fabricação de móveis de outros materiais, exceto madeira e metal
			31.04-7	Fabricação de colchões
32				FABRICAÇÃO DE PRODUTOS DIVERSOS
		32.1		Fabricação de artigos de joalheria, bijuteria e semelhantes
			32.11-6	Lapidação de gemas e fabricação de artefatos de ourivesaria e joalheria
			32.12-4	Fabricação de bijuterias e artefatos semelhantes
		32.2		Fabricação de instrumentos musicais
			32.20-5	Fabricação de instrumentos musicais
		32.3		Fabricação de artefatos para pesca e esporte
			32.30-2	Fabricação de artefatos para pesca e esporte
		32.4		Fabricação de brinquedos e jogos recreativos
			32.40-0	Fabricação de brinquedos e jogos recreativos
		32.5		Fabricação de instrumentos e materiais para uso médico e odontológico e de artigos ópticos
			32.50-7	Fabricação de instrumentos e materiais para uso médico e odontológico e de artigos ópticos
		32.9		Fabricação de produtos diversos
			32.91-4	Fabricação de escovas, pincéis e vassouras
			32.92-2	Fabricação de equipamentos e acessórios para segurança e proteção pessoal e profissional
			32.99-0	Fabricação de produtos diversos não especificados anteriormente
33				MANUTENÇÃO, REPARAÇÃO E INSTALAÇÃO DE MÁQUINAS E EQUIPAMENTOS
		33.1		Manutenção e reparação de máquinas e equipamentos
			33.11-2	Manutenção e reparação de tanques, reservatórios metálicos e caldeiras, exceto para veículos
			33.12-1	Manutenção e reparação de equipamentos eletrônicos e ópticos
			33.13-9	Manutenção e reparação de máquinas e equipamentos elétricos
			33.14-7	Manutenção e reparação de máquinas e equipamentos da indústria mecânica
			33.15-5	Manutenção e reparação de veículos ferroviários
			33.16-3	Manutenção e reparação de aeronaves
			33.17-1	Manutenção e reparação de embarcações
			33.19-8	Manutenção e reparação de equipamentos e produtos não especificados anteriormente

Anexo 2 - Estrutura detalhada da CNAE 2.0: códigos e denominações

(continuação)

Seção	Divisão	Grupo	Classe	Denominação
		33.2		Instalação de máquinas e equipamentos
			33.21-0	Instalação de máquinas e equipamentos industriais
			33.29-5	Instalação de equipamentos não especificados anteriormente
D				ELETRICIDADE E GÁS
	35			ELETRICIDADE, GÁS E OUTRAS UTILIDADES
		35.1		Geração, transmissão e distribuição de energia elétrica
			35.11-5	Geração de energia elétrica
			35.12-3	Transmissão de energia elétrica
			35.13-1	Comércio atacadista de energia elétrica
			35.14-0	Distribuição de energia elétrica
		35.2		Produção e distribuição de combustíveis gasosos por redes urbanas
			35.20-4	Produção de gás; processamento de gás natural; distribuição de combustíveis gasosos por redes urbanas
		35.3		Produção e distribuição de vapor, água quente e ar condicionado
			35.30-1	Produção e distribuição de vapor, água quente e ar condicionado
E				ÁGUA, ESGOTO, ATIVIDADES DE GESTÃO DE RESÍDUOS E DESCONTAMINAÇÃO
	36			CAPTAÇÃO, TRATAMENTO E DISTRIBUIÇÃO DE ÁGUA
		36.0		Captação, tratamento e distribuição de água
			36.00-6	Captação, tratamento e distribuição de água
	37			ESGOTO E ATIVIDADES RELACIONADAS
		37.0		Esgoto e atividades relacionadas
			37.01-1	Gestão de redes de esgoto
			37.02-9	Atividades relacionadas a esgoto, exceto a gestão de redes
	38			COLETA, TRATAMENTO E DISPOSIÇÃO DE RESÍDUOS; RECUPERAÇÃO DE MATERIAIS
		38.1		Coleta de resíduos
			38.11-4	Coleta de resíduos não perigosos
			38.12-2	Coleta de resíduos perigosos
		38.2		Tratamento e disposição de resíduos
			38.21-1	Tratamento e disposição de resíduos não perigosos
			38.22-0	Tratamento e disposição de resíduos perigosos
		38.3		Recuperação de materiais
			38.31-9	Recuperação de materiais metálicos
			38.32-7	Recuperação de materiais plásticos
			38.39-4	Recuperação de materiais não especificados anteriormente
	39			DESCONTAMINAÇÃO E OUTROS SERVIÇOS DE GESTÃO DE RESÍDUOS
		39.0		Descontaminação e outros serviços de gestão de resíduos
			39.00-5	Descontaminação e outros serviços de gestão de resíduos
F				CONSTRUÇÃO
	41			CONSTRUÇÃO DE EDIFÍCIOS
		41.1		Incorporação de empreendimentos imobiliários
			41.10-7	Incorporação de empreendimentos imobiliários

Anexo 2 - Estrutura detalhada da CNAE 2.0: códigos e denominações

(continuação)

Seção	Divisão	Grupo	Classe	Denominação
		41.2		Construção de edifícios
			41.20-4	Construção de edifícios
	42			OBRAS DE INFRAESTRUTURA
		42.1		Construção de rodovias, ferrovias, obras urbanas e obras de arte especiais
			42.11-1	Construção de rodovias e ferrovias
			42.12-0	Construção de obras de arte especiais
			42.13-8	Obras de urbanização - ruas, praças e calçadas
		42.2		Obras de infraestrutura para energia elétrica, telecomunicações, água, esgoto e transporte por dutos
			42.21-9	Obras para geração e distribuição de energia elétrica e para telecomunicações
			42.22-7	Construção de redes de abastecimento de água, coleta de esgoto e construções correlatas
			42.23-5	Construção de redes de transportes por dutos, exceto para água e esgoto
		42.9		Construção de outras obras de infraestrutura
			42.91-0	Obras portuárias, marítimas e fluviais
			42.92-8	Montagem de instalações industriais e de estruturas metálicas
			42.99-5	Obras de engenharia civil não especificadas anteriormente
	43			SERVIÇOS ESPECIALIZADOS PARA CONSTRUÇÃO
		43.1		Demolição e preparação do terreno
			43.11-8	Demolição e preparação de canteiros de obras
			43.12-6	Perfurações e sondagens
			43.13-4	Obras de terraplenagem
			43.19-3	Serviços de preparação do terreno não especificados anteriormente
		43.2		Instalações elétricas, hidráulicas e outras instalações em construções
			43.21-5	Instalações elétricas
			43.22-3	Instalações hidráulicas, de sistemas de ventilação e refrigeração
			43.29-1	Obras de instalações em construções não especificadas anteriormente
		43.3		Obras de acabamento
			43.30-4	Obras de acabamento
		43.9		Outros serviços especializados para construção
			43.91-6	Obras de fundações
			43.99-1	Serviços especializados para construção não especificados anteriormente
G				COMÉRCIO; REPARAÇÃO DE VEÍCULOS AUTOMOTORES E MOTOCICLETAS
	45			COMÉRCIO E REPARAÇÃO DE VEÍCULOS AUTOMOTORES E MOTOCICLETAS
		45.1		Comércio de veículos automotores
			45.11-1	Comércio a varejo e por atacado de veículos automotores
			45.12-9	Representantes comerciais e agentes do comércio de veículos automotores
		45.2		Manutenção e reparação de veículos automotores
			45.20-0	Manutenção e reparação de veículos automotores
		45.3		Comércio de peças e acessórios para veículos automotores
			45.30-7	Comércio de peças e acessórios para veículos automotores

Anexo 2 - Estrutura detalhada da CNAE 2.0: códigos e denominações

(continuação)

Seção	Divisão	Grupo	Classe	Denominação
		45.4		Comércio, manutenção e reparação de motocicletas, peças e acessórios
			45.41-2	Comércio por atacado e a varejo de motocicletas, peças e acessórios
			45.42-1	Representantes comerciais e agentes do comércio de motocicletas, peças e acessórios
			45.43-9	Manutenção e reparação de motocicletas
	46			COMÉRCIO POR ATACADO, EXCETO VEÍCULOS AUTOMOTORES E MOTOCICLETAS
		46.1		Representantes comerciais e agentes do comércio, exceto de veículos automotores e motocicletas
			46.11-7	Representantes comerciais e agentes do comércio de matérias-primas agrícolas e animais vivos
			46.12-5	Representantes comerciais e agentes do comércio de combustíveis, minerais, produtos siderúrgicos e químicos
			46.13-3	Representantes comerciais e agentes do comércio de madeira, material de construção e ferragens
			46.14-1	Representantes comerciais e agentes do comércio de máquinas, equipamentos, embarcações e aeronaves
			46.15-0	Representantes comerciais e agentes do comércio de eletrodomésticos, móveis e artigos de uso doméstico
			46.16-8	Representantes comerciais e agentes do comércio de têxteis, vestuário, calçados e artigos de viagem
			46.17-6	Representantes comerciais e agentes do comércio de produtos alimentícios, bebidas e fumo
			46.18-4	Representantes comerciais e agentes do comércio especializado em produtos não especificados anteriormente
			46.19-2	Representantes comerciais e agentes do comércio de mercadorias em geral não especializado
		46.2		Comércio atacadista de matérias-primas agrícolas e animais vivos
			46.21-4	Comércio atacadista de café em grão
			46.22-2	Comércio atacadista de soja
			46.23-1	Comércio atacadista de animais vivos, alimentos para animais e matérias-primas agrícolas, exceto café e soja
		46.3		Comércio atacadista especializado em produtos alimentícios, bebidas e fumo
			46.31-1	Comércio atacadista de leite e laticínios
			46.32-0	Comércio atacadista de cereais e leguminosas beneficiados, farinhas, amidos e féculas
			46.33-8	Comércio atacadista de hortifrutigranjeiros
			46.34-6	Comércio atacadista de carnes, produtos da carne e pescado
			46.35-4	Comércio atacadista de bebidas
			46.36-2	Comércio atacadista de produtos do fumo
			46.37-1	Comércio atacadista especializado em produtos alimentícios não especificados anteriormente
			46.39-7	Comércio atacadista de produtos alimentícios em geral
		46.4		Comércio atacadista de produtos de consumo não alimentar
			46.41-9	Comércio atacadista de tecidos, artefatos de tecido e de armarinho
			46.42-7	Comércio atacadista de artigos do vestuário e acessórios
			46.43-5	Comércio atacadista de calçados e artigos de viagem
			46.44-3	Comércio atacadista de produtos farmacêuticos para uso humano e veterinário
			46.45-1	Comércio atacadista de instrumentos e materiais para uso médico, cirúrgico, ortopédico e odontológico
			46.46-0	Comércio atacadista de cosméticos, produtos de perfumaria e de higiene pessoal
			46.47-8	Comércio atacadista de artigos de escritório e de papelaria; livros, jornais e outras publicações
			46.49-4	Comércio atacadista de equipamentos e artigos de uso pessoal e doméstico não especificados anteriormente

Anexo 2 - Estrutura detalhada da CNAE 2.0: códigos e denominações

(continuação)

Seção	Divisão	Grupo	Classe	Denominação
		46.5		Comércio atacadista de equipamentos e produtos de tecnologias de informação e comunicação
			46.51-6	Comércio atacadista de computadores, periféricos e suprimentos de informática
			46.52-4	Comércio atacadista de componentes eletrônicos e equipamentos de telefonia e comunicação
		46.6		Comércio atacadista de máquinas, aparelhos e equipamentos, exceto de tecnologias de informação e comunicação
			46.61-3	Comércio atacadista de máquinas, aparelhos e equipamentos para uso agropecuário; partes e peças
			46.62-1	Comércio atacadista de máquinas, equipamentos para terraplenagem, mineração e construção; partes e peças
			46.63-0	Comércio atacadista de máquinas e equipamentos para uso industrial; partes e peças
			46.64-8	Comércio atacadista de máquinas, aparelhos e equipamentos para uso odonto-médico-hospitalar; partes e peças
			46.65-6	Comércio atacadista de máquinas e equipamentos para uso comercial; partes e peças
			46.69-9	Comércio atacadista de máquinas, aparelhos e equipamentos não especificados anteriormente; partes e peças
		46.7		Comércio atacadista de madeira, ferragens, ferramentas, material elétrico e material de construção
			46.71-1	Comércio atacadista de madeira e produtos derivados
			46.72-9	Comércio atacadista de ferragens e ferramentas
			46.73-7	Comércio atacadista de material elétrico
			46.74-5	Comércio atacadista de cimento
			46.79-6	Comércio atacadista especializado de materiais de construção não especificados anteriormente e de materiais de construção em geral
		46.8		Comércio atacadista especializado em outros produtos
			46.81-8	Comércio atacadista de combustíveis sólidos, líquidos e gasosos, exceto gás natural e GLP
			46.82-6	Comércio atacadista de gás liquefeito de petróleo (GLP)
			46.83-4	Comércio atacadista de defensivos agrícolas, adubos, fertilizantes e corretivos do solo
			46.84-2	Comércio atacadista de produtos químicos e petroquímicos, exceto agroquímicos
			46.85-1	Comércio atacadista de produtos siderúrgicos e metalúrgicos, exceto para construção
			46.86-9	Comércio atacadista de papel e papelão em bruto e de embalagens
			46.87-7	Comércio atacadista de resíduos e sucatas
			46.89-3	Comércio atacadista especializado de outros produtos intermediários não especificados anteriormente
		46.9		Comércio atacadista não especializado
			46.91-5	Comércio atacadista de mercadorias em geral, com predominância de produtos alimentícios
			46.92-3	Comércio atacadista de mercadorias em geral, com predominância de insumos agropecuários
			46.93-1	Comércio atacadista de mercadorias em geral, sem predominância de alimentos ou de insumos agropecuários
47				COMÉRCIO VAREJISTA
		47.1		Comércio varejista não especializado
			47.11-3	Comércio varejista de mercadorias em geral, com predominância de produtos alimentícios - hipermercados e supermercados
			47.12-1	Comércio varejista de mercadorias em geral, com predominância de produtos alimentícios - minimercados, mercearias e armazéns
			47.13-0	Comércio varejista de mercadorias em geral, sem predominância de produtos alimentícios

Anexo 2 - Estrutura detalhada da CNAE 2.0: códigos e denominações

(continuação)

Seção	Divisão	Grupo	Classe	Denominação
		47.2		Comércio varejista de produtos alimentícios, bebidas e fumo
			47.21-1	Comércio varejista de produtos de padaria, laticínio, doces, balas e semelhantes
			47.22-9	Comércio varejista de carnes e pescados - açougues e peixarias
			47.23-7	Comércio varejista de bebidas
			47.24-5	Comércio varejista de hortifrutigranjeiros
			47.29-6	Comércio varejista de produtos alimentícios em geral ou especializado em produtos alimentícios não especificados anteriormente; produtos do fumo
		47.3		Comércio varejista de combustíveis para veículos automotores
			47.31-8	Comércio varejista de combustíveis para veículos automotores
			47.32-6	Comércio varejista de lubrificantes
		47.4		Comércio varejista de material de construção
			47.41-5	Comércio varejista de tintas e materiais para pintura
			47.42-3	Comércio varejista de material elétrico
			47.43-1	Comércio varejista de vidros
			47.44-0	Comércio varejista de ferragens, madeira e materiais de construção
		47.5		Comércio varejista de equipamentos de informática e comunicação; equipamentos e artigos de uso doméstico
			47.51-2	Comércio varejista especializado de equipamentos e suprimentos de informática
			47.52-1	Comércio varejista especializado de equipamentos de telefonia e comunicação
			47.53-9	Comércio varejista especializado de eletrodomésticos e equipamentos de áudio e vídeo
			47.54-7	Comércio varejista especializado de móveis, colchoaria e artigos de iluminação
			47.55-5	Comércio varejista especializado de tecidos e artigos de cama, mesa e banho
			47.56-3	Comércio varejista especializado de instrumentos musicais e acessórios
			47.57-1	Comércio varejista especializado de peças e acessórios para aparelhos eletroeletrônicos para uso doméstico, exceto informática e comunicação
			47.59-8	Comércio varejista de artigos de uso doméstico não especificados anteriormente
		47.6		Comércio varejista de artigos culturais, recreativos e esportivos
			47.61-0	Comércio varejista de livros, jornais, revistas e papelaria
			47.62-8	Comércio varejista de discos, CDs, DVDs e fitas
			47.63-6	Comércio varejista de artigos recreativos e esportivos
		47.7		Comércio varejista de produtos farmacêuticos, perfumaria e cosméticos e artigos médicos, ópticos e ortopédicos
			47.71-7	Comércio varejista de produtos farmacêuticos para uso humano e veterinário
			47.72-5	Comércio varejista de cosméticos, produtos de perfumaria e de higiene pessoal
			47.73-3	Comércio varejista de artigos médicos e ortopédicos
			47.74-1	Comércio varejista de artigos de óptica
		47.8		Comércio varejista de produtos novos não especificados anteriormente e de produtos usados
			47.81-4	Comércio varejista de artigos do vestuário e acessórios
			47.82-2	Comércio varejista de calçados e artigos de viagem
			47.83-1	Comércio varejista de jóias e relógios
			47.84-9	Comércio varejista de gás liquefeito de petróleo (GLP)
			47.85-7	Comércio varejista de artigos usados
			47.89-0	Comércio varejista de outros produtos novos não especificados anteriormente

Anexo 2 - Estrutura detalhada da CNAE 2.0: códigos e denominações

(continuação)

Seção	Divisão	Grupo	Classe	Denominação
		47.9		Comércio ambulante e outros tipos de comércio varejista
			47.90-3	Comércio ambulante e outros tipos de comércio varejista
H				TRANSPORTE, ARMAZENAGEM E CORREIO
	49			TRANSPORTE TERRESTRE
		49.1		Transporte ferroviário e metroferroviário
			49.11-6	Transporte ferroviário de carga
			49.12-4	Transporte metroferroviário de passageiros
		49.2		Transporte rodoviário de passageiros
			49.21-3	Transporte rodoviário coletivo de passageiros, com itinerário fixo, municipal e em região metropolitana
			49.22-1	Transporte rodoviário coletivo de passageiros, com itinerário fixo, intermunicipal, interestadual e internacional
			49.23-0	Transporte rodoviário de táxi
			49.24-8	Transporte escolar
			49.29-9	Transporte rodoviário coletivo de passageiros, sob regime de fretamento, e outros transportes rodoviários não especificados anteriormente
		49.3		Transporte rodoviário de carga
			49.30-2	Transporte rodoviário de carga
		49.4		Transporte dutoviário
			49.40-0	Transporte dutoviário
		49.5		Trens turísticos, teleféricos e similares
			49.50-7	Trens turísticos, teleféricos e similares
	50			TRANSPORTE AQUAVIÁRIO
		50.1		Transporte marítimo de cabotagem e longo curso
			50.11-4	Transporte marítimo de cabotagem
			50.12-2	Transporte marítimo de longo curso
		50.2		Transporte por navegação interior
			50.21-1	Transporte por navegação interior de carga
			50.22-0	Transporte por navegação interior de passageiros em linhas regulares
		50.3		Navegação de apoio
			50.30-1	Navegação de apoio
		50.9		Outros transportes aquaviários
			50.91-2	Transporte por navegação de travessia
			50.99-8	Transportes aquaviários não especificados anteriormente
	51			TRANSPORTE AÉREO
		51.1		Transporte aéreo de passageiros
			51.11-1	Transporte aéreo de passageiros regular
			51.12-9	Transporte aéreo de passageiros não regular
		51.2		Transporte aéreo de carga
			51.20-0	Transporte aéreo de carga
		51.3		Transporte espacial
			51.30-7	Transporte espacial

Anexo 2 - Estrutura detalhada da CNAE 2.0: códigos e denominações

(continuação)

Seção	Divisão	Grupo	Classe	Denominação
	52			ARMAZENAMENTO E ATIVIDADES AUXILIARES DOS TRANSPORTES
		52.1		Armazenamento, carga e descarga
			52.11-7	Armazenamento
			52.12-5	Carga e descarga
		52.2		Atividades auxiliares dos transportes terrestres
			52.21-4	Concessionárias de rodovias, pontes, túneis e serviços relacionados
			52.22-2	Terminais rodoviários e ferroviários
			52.23-1	Estacionamento de veículos
			52.29-0	Atividades auxiliares dos transportes terrestres não especificadas anteriormente
		52.3		Atividades auxiliares dos transportes aquaviários
			52.31-1	Gestão de portos e terminais
			52.32-0	Atividades de agenciamento marítimo
			52.39-7	Atividades auxiliares dos transportes aquaviários não especificadas anteriormente
		52.4		Atividades auxiliares dos transportes aéreos
			52.40-1	Atividades auxiliares dos transportes aéreos
		52.5		Atividades relacionadas à organização do transporte de carga
			52.50-8	Atividades relacionadas à organização do transporte de carga
	53			CORREIO E OUTRAS ATIVIDADES DE ENTREGA
		53.1		Atividades de Correio
			53.10-5	Atividades de Correio
		53.2		Atividades de malote e de entrega
			53.20-2	Atividades de malote e de entrega
I				ALOJAMENTO E ALIMENTAÇÃO
	55			ALOJAMENTO
		55.1		Hotéis e similares
			55.10-8	Hotéis e similares
		55.9		Outros tipos de alojamento não especificados anteriormente
			55.90-6	Outros tipos de alojamento não especificados anteriormente
	56			ALIMENTAÇÃO
		56.1		Restaurantes e outros serviços de alimentação e bebidas
			56.11-2	Restaurantes e outros estabelecimentos de serviços de alimentação e bebidas
			56.12-1	Serviços ambulantes de alimentação
		56.2		Serviços de <i>catering</i>, bufê e outros serviços de comida preparada
			56.20-1	Serviços de <i>catering</i> , bufê e outros serviços de comida preparada
J				INFORMAÇÃO E COMUNICAÇÃO
	58			EDIÇÃO E EDIÇÃO INTEGRADA À IMPRESSÃO
		58.1		Edição de livros, jornais, revistas e outras atividades de edição
			58.11-5	Edição de livros
			58.12-3	Edição de jornais
			58.13-1	Edição de revistas
			58.19-1	Edição de cadastros, listas e outros produtos gráficos

Anexo 2 - Estrutura detalhada da CNAE 2.0: códigos e denominações

(continuação)

Seção	Divisão	Grupo	Classe	Denominação
		58.2		Edição integrada à impressão de livros, jornais, revistas e outras publicações
			58.21-2	Edição integrada à impressão de livros
			58.22-1	Edição integrada à impressão de jornais
			58.23-9	Edição integrada à impressão de revistas
			58.29-8	Edição integrada à impressão de cadastros, listas e outros produtos gráficos
59				ATIVIDADES CINEMATOGRAFICAS, PRODUÇÃO DE VÍDEOS E DE PROGRAMAS DE TELEVISÃO; GRAVAÇÃO DE SOM E EDIÇÃO DE MÚSICA
		59.1		Atividades cinematográficas, produção de vídeos e de programas de televisão
			59.11-1	Atividades de produção cinematográfica, de vídeos e de programas de televisão
			59.12-0	Atividades de pós-produção cinematográfica, de vídeos e de programas de televisão
			59.13-8	Distribuição cinematográfica, de vídeo e de programas de televisão
			59.14-6	Atividades de exibição cinematográfica
		59.2		Atividades de gravação de som e de edição de música
			59.20-1	Atividades de gravação de som e de edição de música
60				ATIVIDADES DE RÁDIO E DE TELEVISÃO
		60.1		Atividades de rádio
			60.10-1	Atividades de rádio
		60.2		Atividades de televisão
			60.21-7	Atividades de televisão aberta
			60.22-5	Programadoras e atividades relacionadas à televisão por assinatura
61				TELECOMUNICAÇÕES
		61.1		Telecomunicações por fio
			61.10-8	Telecomunicações por fio
		61.2		Telecomunicações sem fio
			61.20-5	Telecomunicações sem fio
		61.3		Telecomunicações por satélite
			61.30-2	Telecomunicações por satélite
		61.4		Operadoras de televisão por assinatura
			61.41-8	Operadoras de televisão por assinatura por cabo
			61.42-6	Operadoras de televisão por assinatura por micro-ondas
			61.43-4	Operadoras de televisão por assinatura por satélite
		61.9		Outras atividades de telecomunicações
			61.90-6	Outras atividades de telecomunicações
62				ATIVIDADES DOS SERVIÇOS DE TECNOLOGIA DA INFORMAÇÃO
		62.0		Atividades dos serviços de tecnologia da informação
			62.01-5	Desenvolvimento de programas de computador sob encomenda
			62.02-3	Desenvolvimento e licenciamento de programas de computador customizáveis
			62.03-1	Desenvolvimento e licenciamento de programas de computador não customizáveis
			62.04-0	Consultoria em tecnologia da informação
			62.09-1	Suporte técnico, manutenção e outros serviços em tecnologia da informação
63				ATIVIDADES DE PRESTAÇÃO DE SERVIÇOS DE INFORMAÇÃO
		63.1		Tratamento de dados, hospedagem na Internet e outras atividades relacionadas
			63.11-9	Tratamento de dados, provedores de serviços de aplicação e serviços de hospedagem na Internet
			63.19-4	Portais, provedores de conteúdo e outros serviços de informação na Internet

Anexo 2 - Estrutura detalhada da CNAE 2.0: códigos e denominações

(continuação)

Seção	Divisão	Grupo	Classe	Denominação
		63.9		Outras atividades de prestação de serviços de informação
			63.91-7	Agências de notícias
			63.99-2	Outras atividades de prestação de serviços de informação não especificadas anteriormente
K				ATIVIDADES FINANCEIRAS, DE SEGUROS E SERVIÇOS RELACIONADOS
	64			ATIVIDADES DE SERVIÇOS FINANCEIROS
		64.1		Banco Central
			64.10-7	Banco Central
		64.2		Intermediação monetária - depósitos à vista
			64.21-2	Bancos comerciais
			64.22-1	Bancos múltiplos, com carteira comercial
			64.23-9	Caixas econômicas
			64.24-7	Crédito cooperativo
		64.3		Intermediação não monetária - outros instrumentos de captação
			64.31-0	Bancos múltiplos, sem carteira comercial
			64.32-8	Bancos de investimento
			64.33-6	Bancos de desenvolvimento
			64.34-4	Agências de fomento
			64.35-2	Crédito imobiliário
			64.36-1	Sociedades de crédito, financiamento e investimento - financeiras
			64.37-9	Sociedades de crédito ao microempreendedor
			64.38-7	Bancos de câmbio e outras instituições de intermediação não monetária
		64.4		Arrendamento mercantil
			64.40-9	Arrendamento mercantil
		64.5		Sociedades de capitalização
			64.50-6	Sociedades de capitalização
		64.6		Atividades de sociedades de participação
			64.61-1	Holdings de instituições financeiras
			64.62-0	Holdings de instituições não financeiras
			64.63-8	Outras sociedades de participação, exceto <i>holdings</i>
		64.7		Fundos de investimento
			64.70-1	Fundos de investimento
		64.9		Atividades de serviços financeiros não especificadas anteriormente
			64.91-3	Sociedades de fomento mercantil - <i>factoring</i>
			64.92-1	Securitização de créditos
			64.93-0	Administração de consórcios para aquisição de bens e direitos
			64.99-9	Outras atividades de serviços financeiros não especificadas anteriormente
	65			SEGUROS, RESSEGUROS, PREVIDÊNCIA COMPLEMENTAR E PLANOS DE SAÚDE
		65.1		Seguros de vida e não vida
			65.11-1	Seguros de vida
			65.12-0	Seguros não vida

Anexo 2 - Estrutura detalhada da CNAE 2.0: códigos e denominações

(continuação)

Seção	Divisão	Grupo	Classe	Denominação
		65.2		Seguros-saúde
			65.20-1	Seguros-saúde
		65.3		Resseguros
			65.30-8	Resseguros
		65.4		Previdência complementar
			65.41-3	Previdência complementar fechada
			65.42-1	Previdência complementar aberta
		65.5		Planos de saúde
			65.50-2	Planos de saúde
	66			ATIVIDADES AUXILIARES DOS SERVIÇOS FINANCEIROS, SEGUROS, PREVIDÊNCIA COMPLEMENTAR E PLANOS DE SAÚDE
		66.1		Atividades auxiliares dos serviços financeiros
			66.11-8	Administração de bolsas e mercados de balcão organizados
			66.12-6	Atividades de intermediários em transações de títulos, valores mobiliários e mercadorias
			66.13-4	Administração de cartões de crédito
			66.19-3	Atividades auxiliares dos serviços financeiros não especificadas anteriormente
		66.2		Atividades auxiliares dos seguros, da previdência complementar e dos planos de saúde
			66.21-5	Avaliação de riscos e perdas
			66.22-3	Corretores e agentes de seguros, de planos de previdência complementar e de saúde
			66.29-1	Atividades auxiliares dos seguros, da previdência complementar e dos planos de saúde não especificadas anteriormente
		66.3		Atividades de administração de fundos por contrato ou comissão
			66.30-4	Atividades de administração de fundos por contrato ou comissão
L				ATIVIDADES IMOBILIÁRIAS
	68			ATIVIDADES IMOBILIÁRIAS
		68.1		Atividades imobiliárias de imóveis próprios
			68.10-2	Atividades imobiliárias de imóveis próprios
		68.2		Atividades imobiliárias por contrato ou comissão
			68.21-8	Intermediação na compra, venda e aluguel de imóveis
			68.22-6	Gestão e administração da propriedade imobiliária
M				ATIVIDADES PROFISSIONAIS, CIENTÍFICAS E TÉCNICAS
	69			ATIVIDADES JURÍDICAS, DE CONTABILIDADE E DE AUDITORIA
		69.1		Atividades jurídicas
			69.11-7	Atividades jurídicas, exceto cartórios
			69.12-5	Cartórios
		69.2		Atividades de contabilidade, consultoria e auditoria contábil e tributária
			69.20-6	Atividades de contabilidade, consultoria e auditoria contábil e tributária
	70			ATIVIDADES DE SEDES DE EMPRESAS E DE CONSULTORIA EM GESTÃO EMPRESARIAL
		70.1		Sedes de empresas e unidades administrativas locais
			70.10-7	Sedes de empresas e unidades administrativas locais

Anexo 2 - Estrutura detalhada da CNAE 2.0: códigos e denominações

(continuação)

Seção	Divisão	Grupo	Classe	Denominação
		70.2		Atividades de consultoria em gestão empresarial
			70.20-4	Atividades de consultoria em gestão empresarial
71				SERVIÇOS DE ARQUITETURA E ENGENHARIA; TESTES E ANÁLISES TÉCNICAS
		71.1		Serviços de arquitetura e engenharia e atividades técnicas relacionadas
			71.11-1	Serviços de arquitetura
			71.12-0	Serviços de engenharia
			71.19-7	Atividades técnicas relacionadas à arquitetura e engenharia
		71.2		Testes e análises técnicas
			71.20-1	Testes e análises técnicas
72				PESQUISA E DESENVOLVIMENTO CIENTÍFICO
		72.1		Pesquisa e desenvolvimento experimental em ciências físicas e naturais
			72.10-0	Pesquisa e desenvolvimento experimental em ciências físicas e naturais
		72.2		Pesquisa e desenvolvimento experimental em ciências sociais e humanas
			72.20-7	Pesquisa e desenvolvimento experimental em ciências sociais e humanas
73				PUBLICIDADE E PESQUISA DE MERCADO
		73.1		Publicidade
			73.11-4	Agências de publicidade
			73.12-2	Agenciamento de espaços para publicidade, exceto em veículos de comunicação
			73.19-0	Atividades de publicidade não especificadas anteriormente
		73.2		Pesquisas de mercado e de opinião pública
			73.20-3	Pesquisas de mercado e de opinião pública
74				OUTRAS ATIVIDADES PROFISSIONAIS, CIENTÍFICAS E TÉCNICAS
		74.1		Design e decoração de interiores
			74.10-2	Design e decoração de interiores
		74.2		Atividades fotográficas e similares
			74.20-0	Atividades fotográficas e similares
		74.9		Atividades profissionais, científicas e técnicas não especificadas anteriormente
			74.90-1	Atividades profissionais, científicas e técnicas não especificadas anteriormente
75				ATIVIDADES VETERINÁRIAS
		75.0		Atividades veterinárias
			75.00-1	Atividades veterinárias
N				ATIVIDADES ADMINISTRATIVAS E SERVIÇOS COMPLEMENTARES
		77		ALUGUÉIS NÃO IMOBILIÁRIOS E GESTÃO DE ATIVOS INTANGÍVEIS NÃO FINANCEIROS
		77.1		Locação de meios de transporte sem condutor
			77.11-0	Locação de automóveis sem condutor
			77.19-5	Locação de meios de transporte, exceto automóveis, sem condutor
		77.2		Aluguel de objetos pessoais e domésticos
			77.21-7	Aluguel de equipamentos recreativos e esportivos
			77.22-5	Aluguel de fitas de vídeo, DVDs e similares
			77.23-3	Aluguel de objetos do vestuário, jóias e acessórios
			77.29-2	Aluguel de objetos pessoais e domésticos não especificados anteriormente

Anexo 2 - Estrutura detalhada da CNAE 2.0: códigos e denominações

(continuação)

Seção	Divisão	Grupo	Classe	Denominação
		77.3		Aluguel de máquinas e equipamentos sem operador
			77.31-4	Aluguel de máquinas e equipamentos agrícolas sem operador
			77.32-2	Aluguel de máquinas e equipamentos para construção sem operador
			77.33-1	Aluguel de máquinas e equipamentos para escritório
			77.39-0	Aluguel de máquinas e equipamentos não especificados anteriormente
		77.4		Gestão de ativos intangíveis não financeiros
			77.40-3	Gestão de ativos intangíveis não financeiros
78				SELEÇÃO, AGENCIAMENTO E LOCAÇÃO DE MÃO DE OBRA
		78.1		Seleção e agenciamento de mão de obra
			78.10-8	Seleção e agenciamento de mão de obra
		78.2		Locação de mão de obra temporária
			78.20-5	Locação de mão de obra temporária
		78.3		Fornecimento e gestão de recursos humanos para terceiros
			78.30-2	Fornecimento e gestão de recursos humanos para terceiros
79				AGÊNCIAS DE VIAGENS, OPERADORES TURÍSTICOS E SERVIÇOS DE RESERVAS
		79.1		Agências de viagens e operadores turísticos
			79.11-2	Agências de viagens
			79.12-1	Operadores turísticos
		79.9		Serviços de reservas e outros serviços de turismo não especificados anteriormente
			79.90-2	Serviços de reservas e outros serviços de turismo não especificados anteriormente
80				ATIVIDADES DE VIGILÂNCIA, SEGURANÇA E INVESTIGAÇÃO
		80.1		Atividades de vigilância, segurança privada e transporte de valores
			80.11-1	Atividades de vigilância e segurança privada
			80.12-9	Atividades de transporte de valores
		80.2		Atividades de monitoramento de sistemas de segurança
			80.20-0	Atividades de monitoramento de sistemas de segurança
		80.3		Atividades de investigação particular
			80.30-7	Atividades de investigação particular
81				SERVIÇOS PARA EDIFÍCIOS E ATIVIDADES PAISAGÍSTICAS
		81.1		Serviços combinados para apoio a edifícios
			81.11-7	Serviços combinados para apoio a edifícios, exceto condomínios prediais
			81.12-5	Condomínios prediais
		81.2		Atividades de limpeza
			81.21-4	Limpeza em prédios e em domicílios
			81.22-2	Imunização e controle de pragas urbanas
			81.29-0	Atividades de limpeza não especificadas anteriormente
		81.3		Atividades paisagísticas
			81.30-3	Atividades paisagísticas
82				SERVIÇOS DE ESCRITÓRIO, DE APOIO ADMINISTRATIVO E OUTROS SERVIÇOS PRESTADOS ÀS EMPRESAS
		82.1		Serviços de escritório e apoio administrativo
			82.11-3	Serviços combinados de escritório e apoio administrativo
			82.19-9	Fotocópias, preparação de documentos e outros serviços especializados de apoio administrativo
		82.2		Atividades de teleatendimento
			82.20-2	Atividades de teleatendimento
		82.3		Atividades de organização de eventos, exceto culturais e esportivos
			82.30-0	Atividades de organização de eventos, exceto culturais e esportivos

Anexo 2 - Estrutura detalhada da CNAE 2.0: códigos e denominações

(continuação)

Seção	Divisão	Grupo	Classe	Denominação
		82.9		Outras atividades de serviços prestados principalmente às empresas
			82.91-1	Atividades de cobrança e informações cadastrais
			82.92-0	Envasamento e empacotamento sob contrato
			82.99-7	Atividades de serviços prestados principalmente às empresas não especificadas anteriormente
O				ADMINISTRAÇÃO PÚBLICA, DEFESA E SEGURIDADE SOCIAL
	84			ADMINISTRAÇÃO PÚBLICA, DEFESA E SEGURIDADE SOCIAL
		84.1		Administração do estado e da política econômica e social
			84.11-6	Administração pública em geral
			84.12-4	Regulação das atividades de saúde, educação, serviços culturais e outros serviços sociais
			84.13-2	Regulação das atividades econômicas
		84.2		Serviços coletivos prestados pela administração pública
			84.21-3	Relações exteriores
			84.22-1	Defesa
			84.23-0	Justiça
			84.24-8	Segurança e ordem pública
			84.25-6	Defesa Civil
		84.3		Seguridade social obrigatória
			84.30-2	Seguridade social obrigatória
P				EDUCAÇÃO
	85			EDUCAÇÃO
		85.1		Educação infantil e ensino fundamental
			85.11-2	Educação infantil - creche
			85.12-1	Educação infantil - pré-escola
			85.13-9	Ensino fundamental
		85.2		Ensino médio
			85.20-1	Ensino médio
		85.3		Educação superior
			85.31-7	Educação superior - graduação
			85.32-5	Educação superior - graduação e pós-graduação
			85.33-3	Educação superior - pós-graduação e extensão
		85.4		Educação profissional de nível técnico e tecnológico
			85.41-4	Educação profissional de nível técnico
			85.42-2	Educação profissional de nível tecnológico
		85.5		Atividades de apoio à educação
			85.50-3	Atividades de apoio à educação
		85.9		Outras atividades de ensino
			85.91-1	Ensino de esportes
			85.92-9	Ensino de arte e cultura
			85.93-7	Ensino de idiomas
			85.99-6	Atividades de ensino não especificadas anteriormente
Q				SAÚDE HUMANA E SERVIÇOS SOCIAIS
	86			ATIVIDADES DE ATENÇÃO À SAÚDE HUMANA
		86.1		Atividades de atendimento hospitalar
			86.10-1	Atividades de atendimento hospitalar

Anexo 2 - Estrutura detalhada da CNAE 2.0: códigos e denominações

(continuação)

Seção	Divisão	Grupo	Classe	Denominação
		86.2		Serviços móveis de atendimento a urgências e de remoção de pacientes
			86.21-6	Serviços móveis de atendimento a urgências
			86.22-4	Serviços de remoção de pacientes, exceto os serviços móveis de atendimento a urgências
		86.3		Atividades de atenção ambulatorial executadas por médicos e odontólogos
			86.30-5	Atividades de atenção ambulatorial executadas por médicos e odontólogos
		86.4		Atividades de serviços de complementação diagnóstica e terapêutica
			86.40-2	Atividades de serviços de complementação diagnóstica e terapêutica
		86.5		Atividades de profissionais da área de saúde, exceto médicos e odontólogos
			86.50-0	Atividades de profissionais da área de saúde, exceto médicos e odontólogos
		86.6		Atividades de apoio à gestão de saúde
			86.60-7	Atividades de apoio à gestão de saúde
		86.9		Atividades de atenção à saúde humana não especificadas anteriormente
			86.90-9	Atividades de atenção à saúde humana não especificadas anteriormente
87				ATIVIDADES DE ATENÇÃO À SAÚDE HUMANA INTEGRADAS COM ASSISTÊNCIA SOCIAL, PRESTADAS EM RESIDÊNCIAS COLETIVAS E PARTICULARES
		87.1		Atividades de assistência a idosos, deficientes físicos, imunodeprimidos e convalescentes, e de infraestrutura e apoio a pacientes prestadas em residências coletivas e particulares
			87.11-5	Atividades de assistência a idosos, deficientes físicos, imunodeprimidos e convalescentes prestadas em residências coletivas e particulares
			87.12-3	Atividades de fornecimento de infraestrutura de apoio e assistência a paciente no domicílio
		87.2		Atividades de assistência psicossocial e à saúde a portadores de distúrbios psíquicos, deficiência mental e dependência química
			87.20-4	Atividades de assistência psicossocial e à saúde a portadores de distúrbios psíquicos, deficiência mental e dependência química
		87.3		Atividades de assistência social prestadas em residências coletivas e particulares
			87.30-1	Atividades de assistência social prestadas em residências coletivas e particulares
88				SERVIÇOS DE ASSISTÊNCIA SOCIAL SEM ALOJAMENTO
		88.0		Serviços de assistência social sem alojamento
			88.00-6	Serviços de assistência social sem alojamento
R				ARTES, CULTURA, ESPORTE E RECREAÇÃO
		90		ATIVIDADES ARTÍSTICAS, CRIATIVAS E DE ESPETÁCULOS
		90.0		Atividades artísticas, criativas e de espetáculos
			90.01-9	Artes cênicas, espetáculos e atividades complementares
			90.02-7	Criação artística
			90.03-5	Gestão de espaços para artes cênicas, espetáculos e outras atividades artísticas
		91		ATIVIDADES LIGADAS AO PATRIMÔNIO CULTURAL E AMBIENTAL
		91.0		Atividades ligadas ao patrimônio cultural e ambiental
			91.01-5	Atividades de bibliotecas e arquivos
			91.02-3	Atividades de museus e de exploração, restauração artística e conservação de lugares e prédios históricos e atrações similares
			91.03-1	Atividades de jardins botânicos, zoológicos, parques nacionais, reservas ecológicas e áreas de proteção ambiental
		92		ATIVIDADES DE EXPLORAÇÃO DE JOGOS DE AZAR E APOSTAS
		92.0		Atividades de exploração de jogos de azar e apostas
			92.00-3	Atividades de exploração de jogos de azar e apostas
		93		ATIVIDADES ESPORTIVAS E DE RECREAÇÃO E LAZER
		93.1		Atividades esportivas
			93.11-5	Gestão de instalações de esportes
			93.12-3	Clubes sociais, esportivos e similares

Anexo 2 - Estrutura detalhada da CNAE 2.0: códigos e denominações

(conclusão)

Seção	Divisão	Grupo	Classe	Denominação
			93.13-1	Atividades de condicionamento físico
			93.19-1	Atividades esportivas não especificadas anteriormente
		93.2		Atividades de recreação e lazer
			93.21-2	Parques de diversão e parques temáticos
			93.29-8	Atividades de recreação e lazer não especificadas anteriormente
S				OUTRAS ATIVIDADES DE SERVIÇOS
	94			ATIVIDADES DE ORGANIZAÇÕES ASSOCIATIVAS
		94.1		Atividades de organizações associativas patronais, empresariais e profissionais
			94.11-1	Atividades de organizações associativas patronais e empresariais
			94.12-0	Atividades de organizações associativas profissionais
		94.2		Atividades de organizações sindicais
			94.20-1	Atividades de organizações sindicais
		94.3		Atividades de associações de defesa de direitos sociais
			94.30-8	Atividades de associações de defesa de direitos sociais
		94.9		Atividades de organizações associativas não especificadas anteriormente
			94.91-0	Atividades de organizações religiosas
			94.92-8	Atividades de organizações políticas
			94.93-6	Atividades de organizações associativas ligadas à cultura e à arte
			94.99-5	Atividades associativas não especificadas anteriormente
	95			REPARAÇÃO E MANUTENÇÃO DE EQUIPAMENTOS DE INFORMÁTICA E COMUNICAÇÃO E DE OBJETOS PESSOAIS E DOMÉSTICOS
		95.1		Reparação e manutenção de equipamentos de informática e comunicação
			95.11-8	Reparação e manutenção de computadores e de equipamentos periféricos
			95.12-6	Reparação e manutenção de equipamentos de comunicação
		95.2		Reparação e manutenção de objetos e equipamentos pessoais e domésticos
			95.21-5	Reparação e manutenção de equipamentos eletroeletrônicos de uso pessoal e doméstico
			95.29-1	Reparação e manutenção de objetos e equipamentos pessoais e domésticos não especificados anteriormente
	96			OUTRAS ATIVIDADES DE SERVIÇOS PESSOAIS
		96.0		Outras atividades de serviços pessoais
			96.01-7	Lavanderias, tinturarias e toalheiros
			96.02-5	Cabeleireiros e outras atividades de tratamento de beleza
			96.03-3	Atividades funerárias e serviços relacionados
			96.09-2	Atividades de serviços pessoais não especificadas anteriormente
T				SERVIÇOS DOMÉSTICOS
	97			SERVIÇOS DOMÉSTICOS
		97.0		Serviços domésticos
			97.00-5	Serviços domésticos
U				ORGANISMOS INTERNACIONAIS E OUTRAS INSTITUIÇÕES EXTRATERRITORIAIS
	99			ORGANISMOS INTERNACIONAIS E OUTRAS INSTITUIÇÕES EXTRATERRITORIAIS
		99.0		Organismos internacionais e outras instituições extraterritoriais
			99.00-8	Organismos internacionais e outras instituições extraterritoriais

**Anexo 3 - Tabela da Natureza Jurídica 2009.1
Atualizada pela Resolução CONCLA nº 2, de 21.12.2011**

(continua)

Código	Descrição
1. Administração Pública	
101-5	Órgão Público do Poder Executivo Federal
102-3	Órgão Público do Poder Executivo Estadual ou do Distrito Federal
103-1	Órgão Público do Poder Executivo Municipal
104-0	Órgão Público do Poder Legislativo Federal
105-8	Órgão Público do Poder Legislativo Estadual ou do Distrito Federal
106-6	Órgão Público do Poder Legislativo Municipal
107-4	Órgão Público do Poder Judiciário Federal
108-2	Órgão Público do Poder Judiciário Estadual
110-4	Autarquia Federal
111-2	Autarquia Estadual ou do Distrito Federal
112-0	Autarquia Municipal
113-9	Fundação Federal
114-7	Fundação Estadual ou do Distrito Federal
115-5	Fundação Municipal
116-3	Órgão Público Autônomo Federal
117-1	Órgão Público Autônomo Estadual ou do Distrito Federal
118-0	Órgão Público Autônomo Municipal
119-8	Comissão Polinacional
120-1	Fundo Público
121-0	Associação Pública
2. Entidades Empresariais	
201-1	Empresa Pública
203-8	Sociedade de Economia Mista
204-6	Sociedade Anônima Aberta
205-4	Sociedade Anônima Fechada
206-2	Sociedade Empresária Limitada
207-0	Sociedade Empresária em Nome Coletivo
208-9	Sociedade Empresária em Comandita Simples
209-7	Sociedade Empresária em Comandita por Ações
212-7	Sociedade em Conta de Participação
213-5	Empresário (Individual)
214-3	Cooperativa
215-1	Consórcio de Sociedades
216-0	Grupo de Sociedades
217-8	Estabelecimento, no Brasil, de Sociedade Estrangeira
219-4	Estabelecimento, no Brasil, de Empresa Binacional Argentino-Brasileira
221-6	Empresa Domiciliada no Exterior
222-4	Clube/Fundo de Investimento

**Anexo 3 - Tabela da Natureza Jurídica 2009.1
Atualizada pela Resolução CONCLA nº 2, de 21.12.2011**

(conclusão)

Código	Descrição
223-2	Sociedade Simples Pura
224-0	Sociedade Simples Limitada
225-9	Sociedade Simples em Nome Coletivo
226-7	Sociedade Simples em Comandita Simples
227-5	Empresa Binacional
228-3	Consórcio de Empregadores
229-1	Consórcio Simples
230-5	Empresa Individual de Responsabilidade Limitada (de Natureza Empresária)
231-3	Empresa Individual de Responsabilidade Limitada (de Natureza Simples)
3. Entidades sem Fins Lucrativos	
303-4	Serviço Notarial e Registral (Cartório)
306-9	Fundação Privada
307-7	Serviço Social Autônomo
308-5	Condomínio Edifício
310-7	Comissão de Conciliação Prévia
311-5	Entidade de Mediação e Arbitragem
312-3	Partido Político
313-1	Entidade Sindical
320-4	Estabelecimento, no Brasil, de Fundação ou Associação Estrangeiras
321-2	Fundação ou Associação Domiciliada no Exterior
322-0	Organização Religiosa
323-9	Comunidade Indígena
324-7	Fundo Privado
399-9	Associação Privada
4. Pessoas Físicas	
<p>Nota: O detalhamento da categoria 4 Pessoas Físicas é voltado ao atendimento de necessidades específicas dos órgãos usuários da Tabela de Natureza Jurídica, com o cuidado de serem definidos códigos numéricos diferentes para cada caso. Os códigos abaixo especificados referem-se a segmentos da categoria jurídica Pessoas Físicas definidos para uso na SRF (código 401-4), de acordo com a legislação tributária, e para uso do INSS (códigos 402-2 e 408-1), de acordo com a legislação previdenciária. Fica em aberto a definição de novos códigos para necessidades específicas de outros órgãos usuários da tabela.</p>	
401-4	Empresa Individual Imobiliária
402-2	Segurado Especial
408-1	Contribuinte individual
409-0	Candidato a Cargo Político Eletivo
411-1	Leiloeiro
5. Organizações Internacionais e Outras Instituições Extraterritoriais	
501-0	Organização Internacional
502-9	Representação Diplomática Estrangeira
503-7	Outras Instituições Extraterritoriais

Glossário

ano de fundação Ano de fundação da empresa ou unidade legal consoante a sua inscrição no Cadastro Nacional da Pessoa Jurídica - CNPJ, da Secretaria da Receita Federal.

empresa Entidade empresarial com registro no Cadastro Nacional da Pessoa Jurídica - CNPJ, da Secretaria da Receita Federal, estabelecida no País.

empresa atuante empresa que atua no município com pelo menos uma unidade local.

empresa diversificada Empresa que opera em mais de uma unidade local em diferentes Unidades da Federação (diversificação espacial) ou em mais de um grupo (três dígitos) de atividades da Classificação Nacional de Atividades Econômicas - CNAE (diversificação de atividades). Considera-se diversificação mista quando ocorre simultaneamente a diversificação espacial e de atividades. Na avaliação, são consideradas apenas as empresas classificadas nas divisões CNAE 05 a 33 (Indústria), 35 a 39 (Produção e distribuição de eletricidade, gás e água), 41 a 43 (Construção), 45 a 47 (Comércio), 49 a 82 e 90 a 96 (Serviços).

empresa não diversificada Empresa que, apesar de atuar em mais de uma unidade local, concentra suas atividades em uma única Unidade da Federação e em um único grupo (três dígitos) de atividades da Classificação Nacional de Atividades Econômicas - CNAE.

indicadores de concentração do pessoal ocupado Razão entre o total de pessoas ocupadas das quatro (CR4), oito (CR8) e doze (CR12) maiores empresas e o total de pessoas ocupadas em cada nível de agregação considerado, expressa em valor percentual. Na avaliação, são consideradas apenas as empresas classificadas nas divisões CNAE

05 a 33 (Indústria), 35 a 39 (Produção e distribuição de eletricidade, gás e água), 41 a 43 (Construção), 45 a 47 (Comércio), 49 a 82 e 90 a 96 (Serviços).

indicadores de diversificação espacial e de atividades *Ver em* empresa diversificada, empresa não diversificada

organização Pessoa jurídica inscrita no Cadastro Nacional da Pessoa Jurídica - CNPJ, da Secretaria da Receita Federal, compreendendo entidades empresariais, órgãos da administração pública e entidades sem fins lucrativos.

pessoal ocupado assalariado Pessoas efetivamente ocupadas em 31.12 do ano de referência do Cadastro Central de Empresas - CEMPRES, incluindo pessoas com vínculo empregatício formal, assim como aquelas sem vínculo formal, como membros da família e cooperativados com atividade na unidade.

pessoal ocupado total Pessoas efetivamente ocupadas em 31.12 do ano de referência do Cadastro Central de Empresas - CEMPRES, incluindo pessoas assalariadas com e sem vínculo empregatício, bem como proprietários e sócios com atividade na unidade.

salário médio mensal Razão entre o total de salários e outras remunerações do ano de referência e o número médio de pessoas assalariadas em atividade no ano, dividida por 13 meses.

salário médio mensal em salários mínimos Salário médio mensal expresso em termos do valor médio mensal do salário mínimo médio mensal do ano de referência.

salário mínimo mensal médio Valor médio do salário mínimo no ano, calculado a partir da soma dos valores do salário mínimo no ano dividida por 13. Em 2011, o valor médio do salário mínimo mensal foi de R\$ 544,32 (quinhentos e quarenta e quatro reais e trinta e dois centavos).

salários e outras remunerações Importâncias pagas no ano a título de salários fixos, honorários, comissões, ajuda de custo, 13º salário, abono financeiro de $\frac{1}{3}$ das férias, participações nos lucros, entre outras, às pessoas assalariadas com vínculo empregatício, sem dedução das parcelas correspondentes às cotas de previdência e assistência social (IAPAS/INSS) ou de consignação de interesse dos empregados (aluguel de casa, conta de cooperativa etc.).

unidade local Endereço de atuação da empresa que ocupa, geralmente, uma área contínua na qual são desenvolvidas uma ou mais atividades econômicas, identificado pelo número de ordem (sufixo) da inscrição no Cadastro Nacional da Pessoa Jurídica - CNPJ, da Secretaria da Receita Federal. São consideradas as unidades locais estabelecidas no País.

Equipe técnica

Diretoria de Pesquisas

Coordenação das Estatísticas Econômicas e Classificações

Priscila Koeller Rodrigues Vieira

Gerência do Cadastro Central de Empresas

Bruno Erbisti Garcia

Gerência de Infra-estrutura, Manutenção e Atualizações Cadastrais

Neimar Rodrigues Guimarães

Gerência de Planejamento, Disseminação e Análise

Denise Guichard Freire

Gerenciamento e Controle do Sistema de Manutenção Cadastral - SIMCAD

Supervisão da pesquisa

Bruno Erbisti Garcia

Luiz Alberto Reis Pinto

Neimar Rodrigues Guimarães

Pedro Paulo Medeiros e Albuquerque Filho

Suporte de informática - SIMCAD

Vinicius Luiz Arthur Marques (Consultor)

Montagem da base de dados 2011

Bruno Erbisti Garcia

Gustavo Alexandre Nogueira da Costa

Neimar Rodrigues Guimarães

Mauro Eduardo Mattos

Crítica dos microdados

Ana Rosa Pais Ribeiro

Carlos Alberto Mendonça dos Santos

Gustavo Alexandre Nogueira da Costa
Luiz Alberto Reis Pinto
Neimar Rodrigues Guimarães
Pedro Paulo Medeiros e Albuquerque Filho
Telma Tompson

Crítica de dados agregados

Denise Guichard Freire
Juarez Silva Filho

Elaboração do texto introdutório e das notas metodológicas

Bruno Erbisti Garcia
Denise Guichard Freire

Plano tabular

Juarez Silva Filho
Neimar Rodrigues Guimarães
Felipe Marins Lima (Estagiário)

Análise dos resultados

Denise Guichard Freire
Kátia Cilene Medeiros de Carvalho

Revisão dos originais

Denise Guichard Freire
Juarez Silva Filho
Kátia Cilene Medeiros de Carvalho

Analistas de sistemas - CEMPRE

Vinicius Luiz Arthur Marques (Consultor)

Suporte administrativo

Andrea Nunes Giovanini
Gilberto Ferreira da Silva
Roberto Correia de Araújo

Projeto Editorial**Centro de Documentação e Disseminação de Informações****Coordenação de Produção**

Marise Maria Ferreira

Gerência de Editoração**Estruturação textual, tabular e de gráficos**

Katia Vaz Cavalcanti
Leonardo Martins
Sônia Rocha

Diagramação tabular e de gráficos

Leonardo Martins
Sônia Rocha

Copidesque e revisão

Anna Maria dos Santos

Cristina R. C. de Carvalho

Kátia Domingos Vieira

Diagramação textual

Sebastião Monsores

Programação visual da publicação

Luiz Carlos Chagas Teixeira

Sebastião Monsores

Tratamento de arquivos e mapas

Evilmerodac Domingos da Silva

Produção de multimídia

LGonzaga

Márcia do Rosário Brauns

Marisa Sigolo

Mônica Pimentel Cinelli Ribeiro

Roberto Cavararo

Gerência de Documentação

Pesquisa e normalização bibliográfica

Ana Raquel Gomes da Silva

Carla de Castro Palmieri (Estagiária)

Elizabeth de Carvalho Faria

Lioara Mandoju

Maria Beatriz Machado Santos Soares (Estagiária)

Maria da Penha Ribeiro Uchoa

Maria Socorro da Silva Araújo

Padronização de glossários

Ana Raquel Gomes da Silva

Elaboração de quartas capas

Ana Raquel Gomes da Silva

Gerência de Gráfica

Impressão e acabamento

Maria Alice da Silva Neves Nabuco

Gráfica Digital

Impressão

Ednalva Maia do Monte