

Fundação Instituto Brasileiro de Geografia e Estatística – IBGE

Assunto: Prestação de informações aos municípios afetados pelas enchentes no estado do Rio Grande do Sul.

NUP: 03606.000237/2024-45 PEN

Em resposta à **situação de calamidade que se abateu sobre a população do estado do Rio Grande do Sul e pelo potencial de contribuição dos dados públicos do IBGE para as ações de enfrentamento à emergência colocada**, a Coordenação Técnica do Censo Demográfico (DPE/CTD), por intermédio da Superintendência Estadual do IBGE no Rio Grande do Sul e com o apoio da DGC (Diretoria de Geociências) e do CNEFE (Cadastro Nacional de Endereços para Fins Estatísticos), reuniu e está disponibilizando um conjunto de informações úteis referentes ao município de **Porto Alegre-RS**, formalizado em processo NUP: 03606.000237/2024-45 PEN.

Assim, estão sendo disponibilizadas informações referentes aos totais de população, domicílios e estabelecimentos dentro da área do polígono destacado na Figura 1, **oriundo do próprio município**.

Figura 1 – Polígono das áreas afetadas pelas enchentes no município

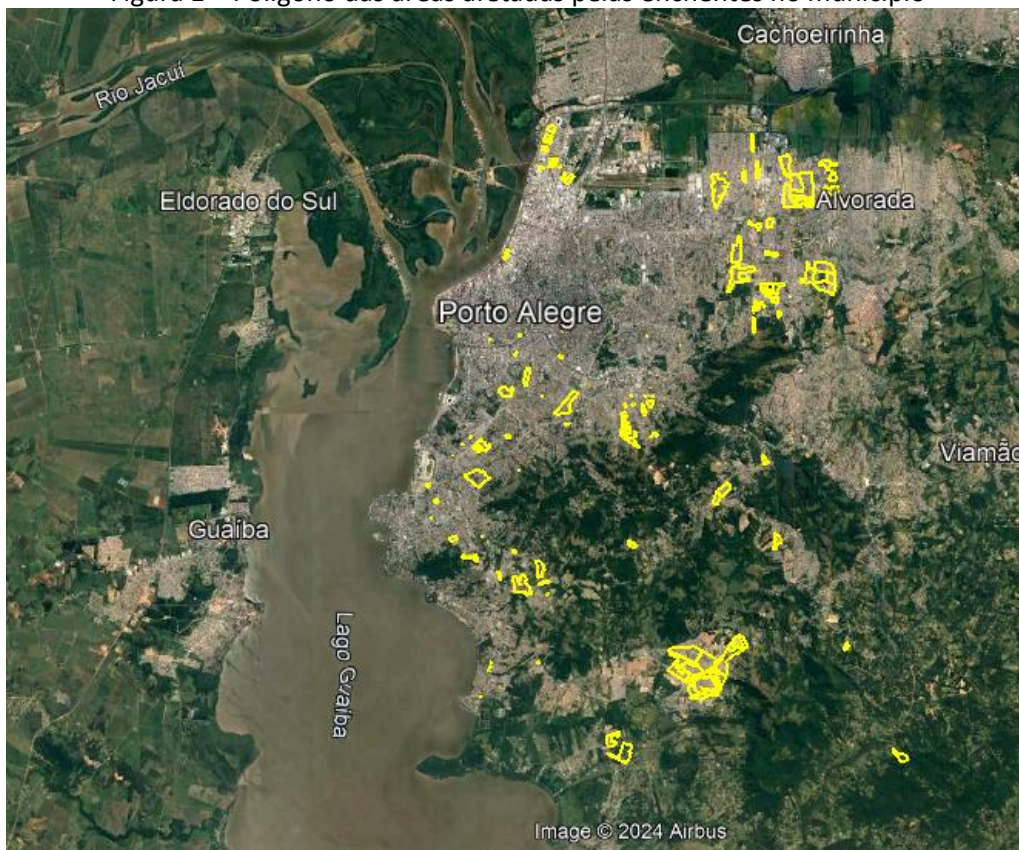

Nota: extração feita com base no arquivo PARCELAMENTO_DEMHAB_100524.shp

Para o recorte supracitado, foram extraídas as seguintes totalizações:

RESUMO DE INFORMAÇÕES	ÁREA SOLI-CITADA	TOTAL DO MUNICÍPIO	% ÁREA SO-LICITADA
Total de Moradores	111.074	1.332.845	8,3%
Total de Domicílios Particulares (DPPO + DPPV + DPPUO + DPIO)	46.619	686.846	6,8%
Total de Domicílios Coletivos (DCCM + DCSM)	18	833	2,2%
Edificação em Construção	518	8627	6,0%
Estabelecimento Agropecuário	3	128	2,3%
Estabelecimento de Ensino	93	1194	7,8%
Estabelecimento de Saúde	44	1592	2,8%
Estabelecimento Religioso	198	1951	10,1%
Estabelecimento de Outras Finalidades	3.252	61068	5,3%

Nota: DPPO – Domicílios Particulares Permanentes Ocupados; DPPV – Domicílios Particulares Permanentes Vagos; DPPUO – Domicílios Particulares Permanentes de Uso Ocasional; DPIO – Domicílios Particulares Improvisados Ocupados; DCCM – Domicílios Coletivos com Morador; DCSM – Domicílios Coletivos sem Morador.

Em complemento a essas informações, está sendo disponibilizada uma planilha com a relação das coordenadas geográficas dentro do polígono indicado, com a identificação das espécies de cada unidade, e arquivos KMZ para visualização dessas unidades.

As informações foram obtidas com base nos dados da segunda apuração do Censo Demográfico de 2022¹.

Rio de Janeiro, na data da assinatura.

Gustavo Junger da Silva
Coordenação Técnica do Censo Demográfico

¹ Para maiores informações, acesse: <https://biblioteca.ibge.gov.br/visualizacao/livros/liv102037.pdf>



Documento assinado eletronicamente por GUSTAVO JUNGER DA SILVA, Coordenador, em 17 de Maio de 2024, às 22:11:51, horário de Brasília, com fundamento legal no § 3º do Art. 4º do Decreto Nº 10.543, de 13 de Novembro de 2020.



A autenticidade deste documento pode ser conferida no site <https://transparenciasda.ibge.gov.br/docs/validador.jsf> informando o código verificador 8800799458518611863 e o código CRC FB14B9FD.