

# LSPA

## LEVANTAMENTO SISTEMÁTICO DA PRODUÇÃO AGRÍCOLA

PESQUISA MENSAL DE PREVISÃO E ACOMPANHAMENTO  
DAS SAFRAS AGRÍCOLAS NO ANO CIVIL

Dezembro 2016



Presidente da República  
**Michel Miguel Elias Temer Lulia**

Ministro do Planejamento, Desenvolvimento e Gestão (interino)  
**Dyogo Henrique de Oliveira**

## **INSTITUTO BRASILEIRO DE GEOGRAFIA E ESTATÍSTICA – IBGE**

Presidente  
**Paulo Rabello de Castro**

Diretor-Executivo  
**Fernando J. Abrantes**

### **ÓRGÃOS ESPECÍFICOS SINGULARES**

Diretoria de Pesquisas  
**Roberto Luís Olinto Ramos**

Diretoria de Geociências  
**Wadiah João Scandar Neto**

Diretoria de Informática  
**José Sant'Anna Bevilaqua**

Centro de Documentação e Disseminação de Informações  
**David Wu Tai**

Escola Nacional de Ciências Estatísticas  
**Maysa Sacramento de Magalhães**

### **UNIDADE RESPONSÁVEL**

Diretoria de Pesquisas  
Coordenação de Agropecuária  
**Octávio Costa de Oliveira (em exercício)**

**MINISTÉRIO DO PLANEJAMENTO, DESENVOLVIMENTO E GESTÃO  
INSTITUTO BRASILEIRO DE GEOGRAFIA E ESTATÍSTICA - IBGE  
DIRETORIA DE PESQUISAS  
COORDENAÇÃO DE AGROPECUÁRIA**

# **LEVANTAMENTO SISTEMÁTICO DA PRODUÇÃO AGRÍCOLA**

**Pesquisa Mensal de Previsão  
e Acompanhamento  
das Safras Agrícolas  
no Ano Civil**

ISSN 0103-443X

Levant. Sistem. Prod. Agríc. Rio de Janeiro v.29 n.12 p.1-82 dezembro.2016

INSTITUTO BRASILEIRO DE GEOGRAFIA E ESTATÍSTICA - IBGE  
Av. Franklin Roosevelt, 166 - Centro  
20021-120 - Rio de Janeiro, RJ – Brasil

ISSN 0103-443X

© **IBGE**

COORDENAÇÃO DE AGROPECUÁRIA  
**Octávio Costa de Oliveira (em exercício)**

GERÊNCIA DE AGRICULTURA – GEAGRI

GERENTE

**Carlos Alfredo Barreto Guedes**

GERENTE DO LSPA

**Carlos Antonio Almeida Barradas**

EQUIPE

**Alexandre Pires Mata**

**Maria das Neves Pinheiro da Silva**

**Mauro André Ratzsch de Andreazzi**

**Roberto Verone Ferry**

**Larissa Leona Isaac Souza**

**Winícius de Lima Wagner**

Levantamento Sistemático da produção Agrícola: pesquisa mensal de previsão e acompanhamento das safras agrícolas no ano civil / Fundação Instituto Brasileiro de Geografia e Estatística. - Jan. 1975-jul. 1989; v.1, n.1 (ago. 1989) - Rio de Janeiro: IBGE. 1975.

Suplemento: Levantamento Sistemático da Produção Agrícola: Prognóstico da Produção Agrícola nas Regiões Sudeste, Sul e Centro-Oeste e em Rondônia - anual de 1976-1981, 3 números por ano de 1982 em diante. A partir de 2000 foram incluídas as Unidades da Federação do Maranhão, Piauí e Bahia. A partir de 2014 todas as Unidades da Federação passam a informar.

IBGE - Centro de Documentação e Disseminação de Informações  
CDDI - Coordenação de Documentação e Biblioteca CDU  
31:338.43(81) RJ-IBGE/89-19 ver.  
31:633/635(81).

## **APRESENTAÇÃO**

A Coordenação de Agropecuária (COAGRO) do Instituto Brasileiro de Geografia e Estatística (IBGE) divulga os resultados das safras agrícolas para o ano de 2016, com situação no mês de dezembro.

As informações são obtidas pelo Levantamento Sistemático da Produção Agrícola, pesquisa mensal de previsão e acompanhamento das safras dos principais produtos agrícolas, por intermédio das Comissões Municipais e/ou Regionais (COMEA e COREA). São consolidadas, em nível estadual, pelos Grupos de Coordenação de Estatísticas Agropecuárias (GCEA) e posteriormente, avaliadas, em nível nacional, pela Comissão Especial de Planejamento, Controle e Avaliação das Estatísticas Agropecuárias (CEPAGRO) constituída por representantes do IBGE e do Ministério da Agricultura Pecuária e Abastecimento (MAPA).

Apresentam-se os "Comentários sobre o Desempenho das Lavouras", onde são retratados os principais aspectos conjunturais dos mais importantes produtos do país. Em seguida, são apresentadas as tabelas com estimativas em nível nacional, e para cada um dos produtos, tabelas em nível de Unidade da Federação.

Rio de Janeiro, janeiro de 2017

# Sumário

APRESENTAÇÃO .....	I
COMENTÁRIOS SOBRE O DESEMPENHO DAS LAVOURAS .....	IV
1 – Produção Agrícola 2016 .....	V
1.1 - Cereais, leguminosas e oleaginosas .....	V
1.2 - Estimativa de dezembro em relação a novembro.....	VI
1.3 - Estimativa de dezembro em relação à produção obtida em 2015 .....	XI
1.4 - Comentários Específicos .....	XX

## TABELAS E RESULTADOS

1. Área, produção e rendimento médio – confronto das estimativas mensais dezembro / novembro de 2016 – Brasil .....	XXII
2. Área, produção e rendimento médio - confronto das safras de 2015 e das estimativas para 2016 – Brasil .....	XXIII
3. Área de cereais, leguminosas e oleaginosas - comparação entre as safras 2015 e 2016 - Brasil e Grandes Regiões .....	XXIV
4. Produção de cereais, leguminosas e oleaginosas - comparação entre as safras 2015 e 2016 - Brasil e Grandes Regiões .....	XXV
5. Área e produção de cereais, leguminosas e oleaginosas - Brasil, Grandes Regiões e Unidades da Federação - safra 2016 .....	XXVI
6. Área e produção de cereais, leguminosas e oleaginosas - segundo os produtos agrícolas – Brasil - safra 2016 .....	XXVII

## TABELAS EM NÍVEL BRASIL E UNIDADES DA FEDERAÇÃO

• Comparativo entre as safras de 2015 e 2016 - Área, produção e rendimento médio do conjunto de Unidades da Federação com informações disponíveis, segundo os produtos agrícolas .....	1
• Comparativo entre as informações mensais Área, Produção e Rendimento Médio do Conjunto de Unidades da Federação com informações disponíveis, segundo os produtos agrícolas .....	2
• Área plantada no decênio 2006 - 2015 - segundo os produtos agrícolas .....	3
• Área colhida no decênio 2006 - 2015 - segundo os produtos agrícolas .....	4
• Produção obtida no decênio 2006 - 2015 - segundo os produtos agrícolas .....	5
• Rendimento médio obtido 2006 - 2015 - segundo os produtos agrícolas .....	6

## PRODUTOS

▪ Abacaxi .....	7
▪ Algodão herbáceo (em caroço) .....	9
▪ Alho .....	11
▪ Amendoim (em casca) - total .....	12
▪ Amendoim (em casca) - 1ª safra .....	14
▪ Amendoim (em casca) - 2ª safra .....	16
▪ Arroz (em casca) .....	17
▪ Aveia (em grão) .....	19
▪ Banana .....	20

▪ Batata-inglesa - total .....	23
▪ Batata-inglesa - 1ª safra .....	24
▪ Batata-inglesa - 2ª safra .....	25
▪ Batata-inglesa - 3ª safra .....	26
▪ Cacau (em amêndoa) .....	27
▪ Café (em grão) - total .....	28
▪ Café (em grão) - arábica .....	30
▪ Café (em grão) - canephora .....	32
▪ Cana-de-açúcar .....	33
▪ Castanha-de-caju .....	36
▪ Cebola .....	37
▪ Centeio (em grão) .....	39
▪ Cevada (em grão) .....	40
▪ Coco-da-baía .....	41
▪ Feijão (em grão) - total .....	43
▪ Feijão (em grão) - 1ª safra .....	46
▪ Feijão (em grão) - 2ª safra .....	48
▪ Feijão (em grão) - 3ª safra .....	50
▪ Fumo (em folha) .....	51
▪ Girassol (em grão) .....	52
▪ Guaraná .....	53
▪ Laranja .....	54
▪ Maçã .....	57
▪ Malva (fibra) .....	58
▪ Mamona (baga) .....	59
▪ Mandioca .....	60
▪ Milho (em grão) - total .....	63
▪ Milho (em grão) - 1ª safra .....	66
▪ Milho (em grão) - 2ª safra .....	68
▪ Pimenta-do-reino .....	70
▪ Sisal (fibra) .....	72
▪ Soja (em grão) .....	73
▪ Sorgo (em grão) .....	75
▪ Tomate .....	77
▪ Trigo (em grão) .....	79
▪ Triticale (em grão) .....	80
▪ Uva .....	81

**COMENTÁRIOS SOBRE O  
DESEMPENHO DAS LAVOURAS**



# 1 – Produção Agrícola 2016

## 1.1 - Cereais, leguminosas e oleaginosas

A décima segunda estimativa de 2016 para a safra nacional de cereais, leguminosas e oleaginosas<sup>1</sup> totalizou 184,0 milhões de toneladas<sup>2</sup>, 12,2% inferior à obtida em 2015 (209,7 milhões de toneladas). Em termos absolutos são 25,7 milhões de toneladas a menos em relação à produção obtida na safra anterior. Na comparação com a avaliação de novembro houve um aumento de 126 576 toneladas. A área a ser colhida é de 57,1 milhões de hectares, 0,9% menor que a do ano anterior (57,6 milhões de hectares), havendo uma redução de 0,1% em relação a novembro, o que representa 82 610 hectares. O arroz, o milho e a soja são os três principais produtos deste grupo que, somados, representaram 92,2% da estimativa da produção e responderam por 87,8% da área a ser colhida. Em relação ao ano anterior, houve acréscimo de 2,8% na área da soja e reduções de 2,1% na área do milho e de 9,3% na área de arroz. No que se refere à produção, as avaliações foram negativas em 1,8% para a soja, em 14,0% para o arroz e em 25,7% para o milho, quando comparadas a 2015.

Entre as Grandes Regiões, o volume da produção de cereais, leguminosas e oleaginosas apresentou a seguinte distribuição: Centro-Oeste, 75,1 milhões de toneladas; Sul, 73,0 milhões de toneladas; Sudeste, 19,6 milhões de toneladas; Nordeste, 9,5 milhões de toneladas e Norte, 6,7 milhões de toneladas. Comparativamente à safra passada, foi constatada redução de 2,1% na Região Sudeste, de 12,5% na Região Norte, de 42,0% na Região Nordeste, de 16,3% na Região Centro-Oeste e de 3,6% na Região Sul. Nessa avaliação para 2016, o Mato Grosso liderou como maior produtor nacional de grãos, com uma participação de 23,9%, seguido pelo Paraná (19,0%) e Rio Grande do Sul (17,3%) que, somados, representaram 60,2 % do total nacional previsto.

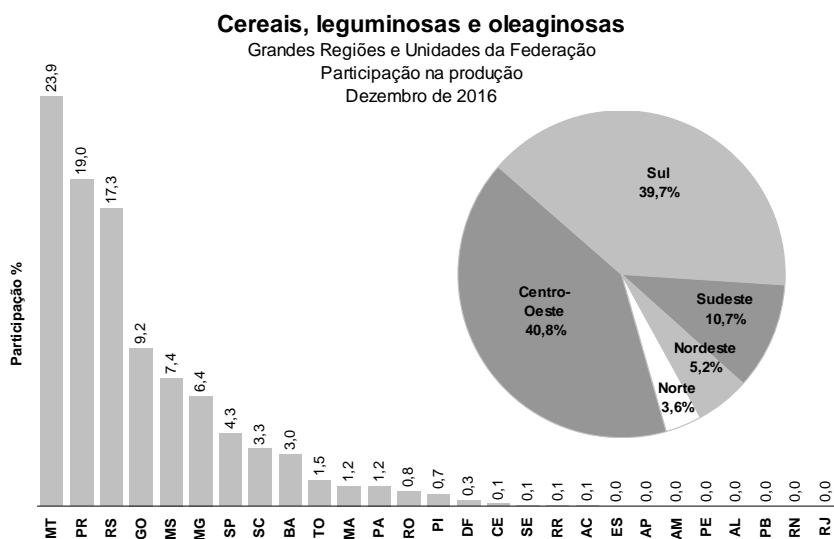

<sup>1</sup> Produtos: algodão herbáceo (caroço de algodão), amendoim (em casca), arroz (em casca), feijão (em grão), mamona (em baga), milho (em grão), soja (em grão), aveia (em grão), centeio (em grão), cevada (em grão), girassol (em grão), sorgo (em grão), trigo (em grão) e triticale (em grão).

<sup>2</sup> Em atenção a demandas dos usuários de informação de safra, os levantamentos de Cereais, leguminosas e oleaginosas foram realizados em estreita colaboração com a Companhia Nacional de Abastecimento - Conab, órgão do Ministério de Agricultura, Pecuária e Abastecimento - MAPA, continuando um processo de harmonização das estimativas oficiais de safra, iniciado em outubro de 2007, das principais lavouras brasileiras.

## 1.2 - Estimativa de dezembro em relação a novembro

No Levantamento Sistemático da Produção Agrícola de dezembro destacaram-se as variações nas seguintes estimativas de produção, comparativamente ao mês de novembro: arroz (1,8%), aveia em grão (11,5%), batata inglesa 2ª safra (3,3%), batata-inglesa 3ª safra (7,0%), café arábica (4,7%), cebola (2,4%), cevada em grão (8,3%), feijão em grão 2ª safra (-4,8%), sorgo em grão (1,3%) e trigo em grão (4,7%).

**Variação percentual da produção - comparação dezembro / novembro**

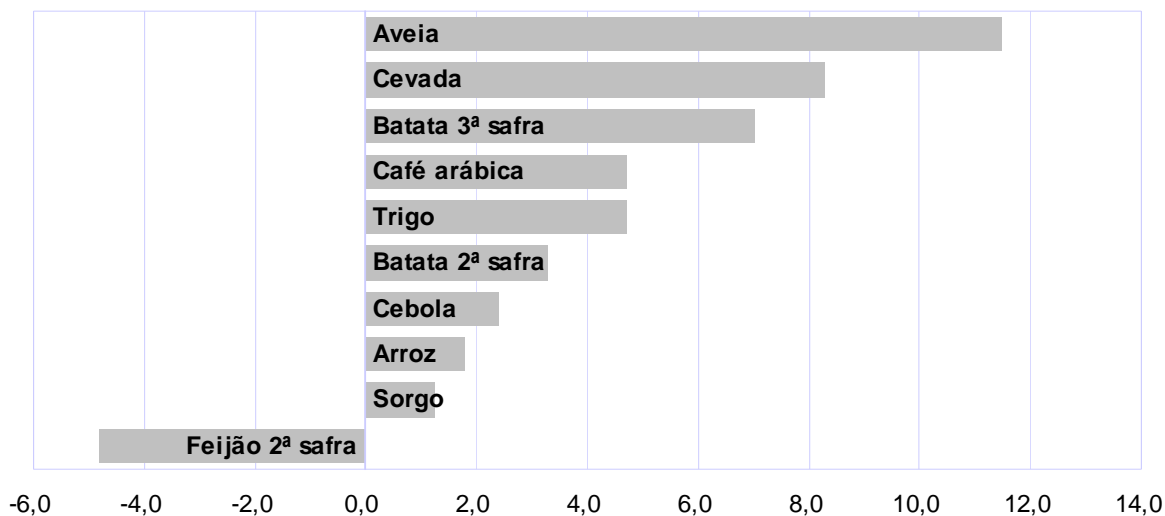

**Variação absoluta da produção (t) - comparação dezembro / novembro**

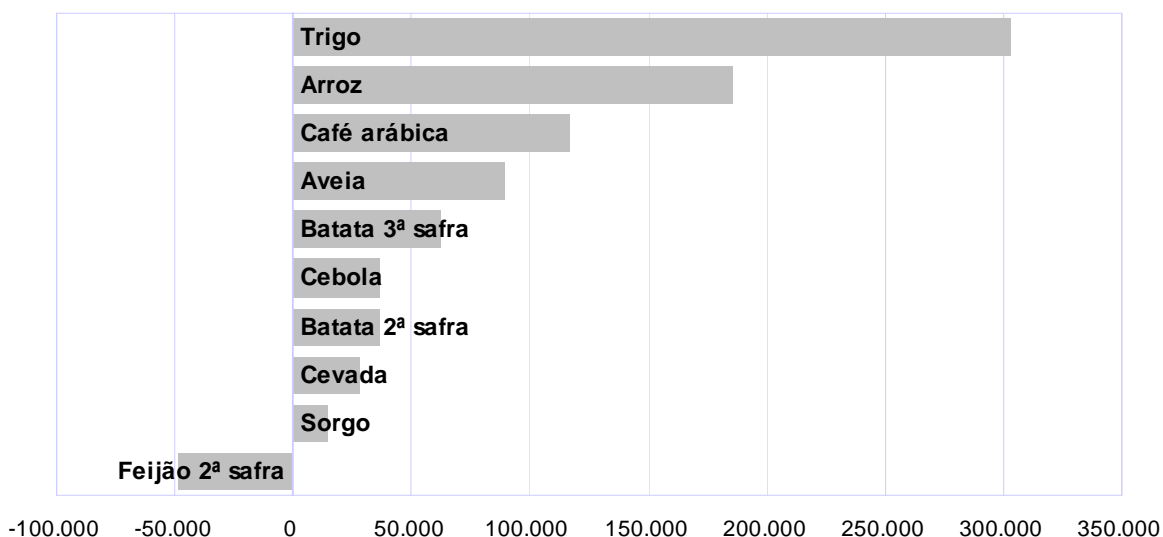

**ARROZ (em casca)** – A produção de arroz alcançou 10,6 milhões de toneladas em 2016, aumento de 1,8% em relação ao mês anterior. A área colhida e o rendimento médio sofreram leve alteração mensal de 0,9% ambos, influenciados principalmente pela atualização da produção do cereal na região norte do país, especificamente no estado do Tocantins, onde houve a confirmação da produção de 503,8 mil toneladas. Este aumento foi justificado pela adoção de nova variedade de arroz resistente ao estresse hídrico e a pragas, o que reduziu a expectativa de perdas no estado, uma vez que as áreas que não utilizaram sementes modificadas registraram severas perdas devido a estiagem nas regiões próximas ao Rio Javaés. Ainda assim, o GCEA/TO estimou para o estado uma retração de 18,9% na produção.

Já os estados do Paraná e do Maranhão registraram uma queda na estimativa de produção de 17,1% e 10,9% respectivamente. Segundo o GCEA/PR, sua estimativa de produção foi afetada principalmente pela redução da produtividade (-16,7%), o GCEA/MA estimou que a área colhida em 2016 no Maranhão foi ainda menor (-8,2%), registrando perdas principalmente por problemas de escassez de chuvas e ataque de pragas, totalizando uma retração de 75 473 hectares em relação ao ano anterior.

**BATATA-INGLESA** – A produção da batata-inglesa somou 3 935 438 toneladas nas três safras do produto, aumento de 2,7% frente ao mês anterior. As variações foram maiores nas 2ª e 3ª safras, 3,3% e 7,0%, respectivamente. Na 2ª safra, os resultados foram influenciados principalmente por Minas Gerais e Paraná, com aumentos de 6,4% e 6,5%, respectivamente. Nesses dois estados, as áreas plantadas aumentaram 6,3% e 5,6%, respectivamente, consequência dos preços compensadores do produto na época do plantio.

Os produtores de batata-inglesa, altamente especializados, ao investirem nas lavouras levam em consideração a expectativa de lucro, podendo ampliar suas áreas de lavoura e intensificar os tratamentos culturais, notadamente a quantidade de adubos e defensivos.

**CAFÉ ARÁBICA (em grão)** – Com as lavouras sendo beneficiadas pelo clima mais chuvoso, a produção nacional de café arábica em 2016 foi de 2 586 188 toneladas, ou 43,1 milhões de sacas de 60 kg, aumento de 4,7% frente ao mês anterior. Os dados nacionais refletiram reajustes observados em Minas Gerais, maior produtor nacional e que deve participar com mais de 70% do total da safra 2016.

O GCEA/MG reavaliou a produção mineira em 1 817 883 toneladas, ou 30,3 milhões de sacas de 60 kg, aumento de 6,2% frente ao mês anterior. A área a ser colhida e o rendimento médio aumentaram 0,6% e 5,5%, respectivamente. Com o final da colheita, foram constatados maiores rendimentos no Cerrado Mineiro e no Sul de Minas, pelo maior enchimento dos grãos.

Em São Paulo também houve reavaliação dos dados. Segundo o GCEA/SP, a produção paulista deve alcançar 364 260 toneladas, ou 6,1 milhões de sacas, aumento de 2,9% frente ao mês anterior.

**CEBOLA** – A produção nacional de cebola foi de 1,6 milhão de toneladas, alta de 2,4% quando comparada com o mês anterior. O reajuste de 1,8% na área colhida foi o principal fator de elevação da estimativa de produção neste mês.

Segundo o GCEA/SC, a estimativa de produção no estado é de 536,6 mil toneladas, alta de 3,8% quando comparado ao mês anterior. A área colhida foi estimada em 21 515 hectares, sendo aumentada em 1,5% e o rendimento médio foi estimado em 24 941 kg/ha, registrando alta de 2,3%.

O GCEA/GO, após novas avaliações a campo, reajustou a área plantada de cebola. A nova área é de 2 549 hectares, alta de 69,9% em relação ao mês anterior. O rendimento médio também foi reavaliado e sofreu redução de 19,0%, passando a 46 061 kg/ha. Estima-se que a produção de cebola no estado seja de 117,4 mil toneladas.

**CEREAIS DE INVERNO (em grão)** – A produção da aveia alcançou 865 628 toneladas em dezembro, aumento de 11,5% frente ao mês anterior. Os dados foram influenciados principalmente pelo Rio Grande do Sul, tendo o GCEA/RS informado aumento de 15,5% na estimativa da produção, em decorrência dos aumentos de 13,1% no rendimento médio e de 2,2% na área colhida. A produção de Santa Catarina também ficou 11,5% maior que a estimativa do mês anterior, segundo o GCEA/SC.

Para a cevada, a estimativa da produção apresentou aumento de 8,3% em dezembro quando comparado ao mês anterior. A produção foi de 366 110 toneladas e o rendimento médio, de 4 107 kg/ha, apresentou aumento de 7,9%. Os dados foram influenciados principalmente pelo Rio Grande do Sul, tendo o GCEA/RS informado uma produção de 159 797 toneladas, aumento de 20,4% frente ao mês anterior em virtude do aumento de 19,5% no rendimento médio, que alcançou 3 606 kg/ha.

Com relação ao trigo, a produção do país foi de 6 719 519 toneladas em 2016, crescimento de 4,7% frente a estimativa do mês anterior, em decorrência do aumento de 4,4% no rendimento médio. Em dezembro, Rio Grande do Sul e Santa Catarina tiveram seus dados reajustados pelos respectivos GCEAs, com aumentos de 13,6% na produção gaúcha e de 11,8% na produção catarinense. Ao todo, o Rio Grande do Sul deve colher 2 540 381 toneladas e Santa Catarina, 216 977 toneladas.

**FEIJÃO (em grão)** – FEIJÃO (em grão) – A produção nacional de feijão apresentou uma redução de 2,1% este mês, encerrando o ano com uma produção de 2,6 milhões de toneladas.

	Produção de feijão em toneladas				
	2015	Novembro 2016	Dezembro 2016	Var. Anual %	Var. Mensal %
<b>Feijão Total</b>	<b>3 090 014</b>	<b>2 625 877</b>	<b>2 571 665</b>	<b>(-16,8)</b>	<b>(-2,1)</b>
Feijão 1ª safra	1 350 115	1 138 707	1 128 932	(-16,4)	(-0,9)
Feijão 2ª safra	1 295 145	1 018 560	969 718	(-25,1)	(-4,8)
Feijão 3ª safra	444 754	468 610	473 015	(6,4)	(0,9)

Em dezembro, o feijão 2ª safra foi o que apresentou maior variação na produção de grãos em relação ao mês anterior (-4,8%), com queda acentuada na Região Nordeste (22,2%) que foi gravemente afetada pela seca. Os estados com as maiores reavaliações negativas foram Pernambuco (63,3%), Paraíba (59,6%), Sergipe (29,9%) e Maranhão (10,9%).

Os preços elevados incentivaram os produtores a aumentarem a área cultivada com o feijão 3ª safra, que cresceu 1,5% este mês, chegando a 9,0% no ano. Entretanto, a falta de chuvas diminuiu o nível das barragens e, conseqüentemente, reduziu a água disponível para irrigação, influenciando na queda do rendimento médio, que este mês foi de 0,5% e no ano chegou a 2,3%.

**MILHO (em grão)** - As condições climáticas que prejudicaram a 1ª safra de milho, notadamente deficit hídrico, persistiram durante a 2ª safra, trazendo conseqüências negativas para a produção total. A produção alcançou 63,4 milhões de toneladas, 0,3% menor que a avaliada em novembro. A redução de 0,6% na estimativa da área a ser colhida foi o principal fator responsável pela variação frente ao levantamento anterior.

A produção do milho 1ª safra aumentou em 8 275 toneladas frente à informada em novembro. Espera-se obter 24,3 milhões de toneladas neste período de plantio. A melhoria da estimativa do rendimento médio foi de 0,6%, aumento de trinta quilogramas por hectare, passando a 4 850 kg/ha neste levantamento.

As Unidades da Federação que mais influenciaram o acréscimo da expectativa de produção nesta avaliação da 1ª safra de milho, quando comparadas a novembro, foram: Distrito Federal, com incremento de 86 734 toneladas (+81,8%); Goiás, com acréscimo de 60 395 toneladas (+3,3%) e Tocantins aumentou 35 679 toneladas (+23,5%) nesta comparação mensal. A observação de uma maior área plantada e a ser colhida, juntamente com a melhoria da estimativa do rendimento médio, justificam o aumento da expectativa de produção nestas unidades.

As avaliações de dezembro para o milho em grão 2ª safra foram menores em 171,5 mil toneladas, variação negativa de 0,4% frente às informações de novembro. A reavaliação negativa da área a ser colhida em 0,7% determinou uma menor expectativa de produção, avaliada em 39,0 milhões de toneladas. As longas estiagens enfrentadas por todo o território nacional, notadamente nas áreas de produção do Cerrado, continuaram a ser reavaliadas no presente informativo. O rendimento médio foi estimado em 3 876 kg/ha, acréscimo de 0,2%.

As previsões negativas da produção que influenciaram este levantamento do milho em grão 2ª safra foram as do Paraná (-0,9%), Pernambuco (-89,6%), Sergipe (-13,3%), Distrito Federal (-16,7%), Mato Grosso do Sul (-0,3%), Minas Gerais (-0,3%) e Rondônia (-0,1%).

**SOJA (em grão)** - A produção de soja foi de 95,8 milhões de toneladas, 0,3% menor que a estimativa do mês anterior, redução absoluta 273 118 toneladas. Com a colheita encerrada, os GCEAs dos estados seguem fazendo os ajustes necessários em seus dados, de acordo com as informações levantadas em pesquisas no campo.

Nesta avaliação de dezembro, os ajustes positivos foram observados em Tocantins (3,4%), Distrito Federal (14,1%) e Rio Grande do Sul (0,1%). Reduções na estimativa de produção ocorreram para Rondônia (-17,9%), Paraná (-0,9%), Maranhão (-2,3%), Goiás (-0,2%) e Mato Grosso do Sul (-0,2%).

Comparação entre avaliações da produção de soja em grão nos levantamentos de novembro e dezembro de 2016

UF	Varição absoluta (toneladas)	Varição percentual (%)
TO	59.511	3,4
DF	29.392	14,1
RS	16.500	0,1
MS	-14.058	-0,2
GO	-24.312	-0,2
MA	-28.846	-2,3
PR	-145.275	-0,9
RO	-166.030	-17,9
<b>Brasil</b>	<b>-273.118</b>	<b>-0,3</b>

Nos estados do Tocantins e Rio Grande do Sul, as melhores expectativas de produção estão diretamente relacionadas com o aumento do rendimento médio. Já para o Distrito Federal, além do maior rendimento médio, também houve aumento da área ocupada.

Para o GCEA/DF, a falta de chuva na época de plantio, ao contrário da expectativa, não comprometeu a produtividade. O uso predominante de cultivares de ciclos mais longos foi beneficiado pelas chuvas de janeiro, assim como pela alta luminosidade registrada (EMATER/DF). Também, segundo a Superintendência Federal de Agricultura, Pecuária e Abastecimento no Distrito Federal (SFA/DF), dos 70,0 mil hectares plantados, 22 801 hectares foram destinados à produção de sementes de soja (cerca de 33% do total). O rendimento médio da produção de sementes, que normalmente é inferior ao da produção de grãos devido às características do produto, neste ano alcançará 3 591 kg/ha, superando o registrado na cultura destinada à produção de grãos. A produção de sementes foi estimada em 81 873 toneladas no Distrito Federal. No que diz respeito ao preço praticado no mercado, 1 kg de semente de soja equivale a 1 sc de 60 kg de grãos.

Nas pesquisas contínuas da produção agrícola, conduzidas pelo IBGE, não se discrimina a produção de semente da produção de grãos. O produto é a soma do total levantado.

Os estados que informaram decréscimo na produção de soja no levantamento de dezembro estão relacionados às menores avaliações dos respectivos rendimentos médios. A exceção deste grupo foi o Mato Grosso do Sul, que teve sua expectativa de produção reduzida em decorrência da menor área ocupada pela cultura.

Para o GCEA/MA, a falta de chuvas na época do plantio e no desenvolvimento da lavoura, na Região Sul do Estado, afetou a produção e o rendimento médio.

Já em Goiás, o regime de chuvas do início do ano foi excelente, levando a produtividades altíssimas em algumas regiões. Apenas na Região Norte do Estado as chuvas não foram suficientes. Também ocorreram algumas áreas perdidas para quem plantou logo no início do período chuvoso, pois houve uma longa estiagem após o início das chuvas.

**SORGO (em grão)** – A produção do sorgo em 2016 alcançou 1 168 904 toneladas, aumento de 1,3% frente ao mês anterior. A área colhida apresentou aumento de 0,7% e o rendimento médio aumentou 0,6%.

A variação dos dados resultou dos reajustes realizados nas estimativas de São Paulo e Distrito Federal, onde foram registrados aumentos de 13,2% e 75,0%, respectivamente. O GCEA/SP reavaliou a área plantada do cereal, que aumentou 25,4%. No Distrito Federal, o rendimento médio foi reajustado em 75,0%, segundo o GCEA/DF. Nesses estados, a produção do sorgo é típica de segunda safra, sendo ainda recente a colheita do produto. Portanto, sujeita a maiores variações nas estimativas da produção, comparativamente à safra de verão, consolidada há mais tempo.

### 1.3 - Estimativa de dezembro em relação à produção obtida em 2015

Dentre os vinte e seis principais produtos, dez apresentaram variação percentual positiva na estimativa de produção em relação ao ano anterior: aveia em grão (71,4%), batata-inglesa 2ª safra (3,1%), batata-inglesa 3ª safra (10,4%), café em grão arábica (29,7%), cebola (8,2%), cevada em grão (96,5%), feijão em grão 3ª safra (6,4%), mandioca (2,8%), trigo em grão (22,0%) e tritcale em grão (30,4%). Com variação negativa foram dezesseis produtos: algodão herbáceo em caroço (-17,0%), amendoim em casca 1ª safra (-10,2%), amendoim em casca 2ª safra (-32,3%), arroz em casca (-14,0%), batata-inglesa 1ª safra (-2,9%), cacau em amêndoa (-21,4%), café em grão canephora (28,1%), cana-de-açúcar (-2,7%), feijão em grão 1ª safra (-16,4%), feijão em grão 2ª safra (-25,1%), laranja (-4,6%), mamona em baga (-52,7%), milho em grão 1ª safra (-16,1%), milho em grão 2ª safra (-30,7%), soja em grão (-1,8%) e sorgo em grão (-45,3%).

Nas figuras a seguir, estão representadas as variações percentuais e absolutas das principais culturas levantadas em comparação com a safra anterior:

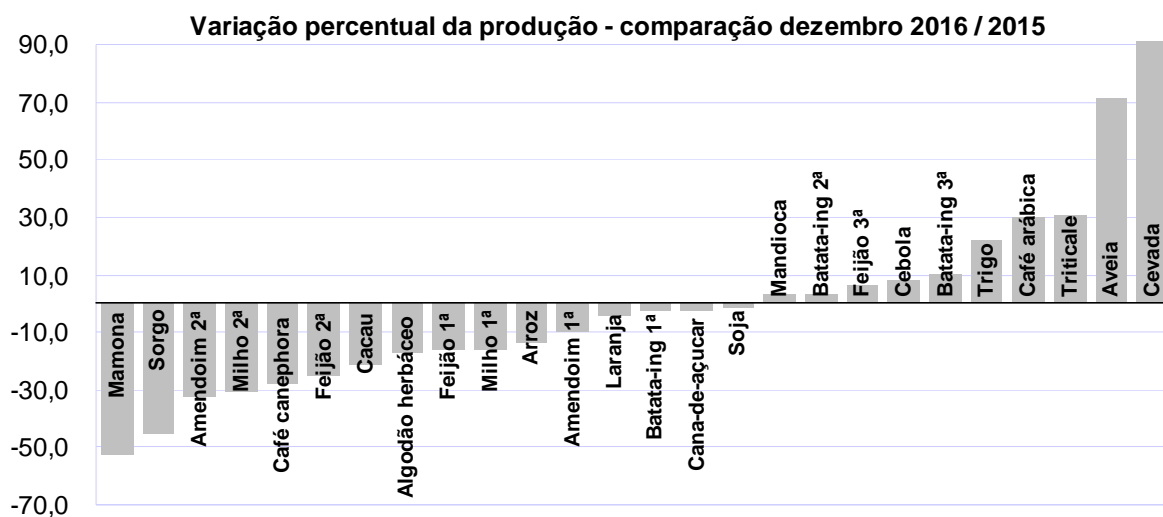

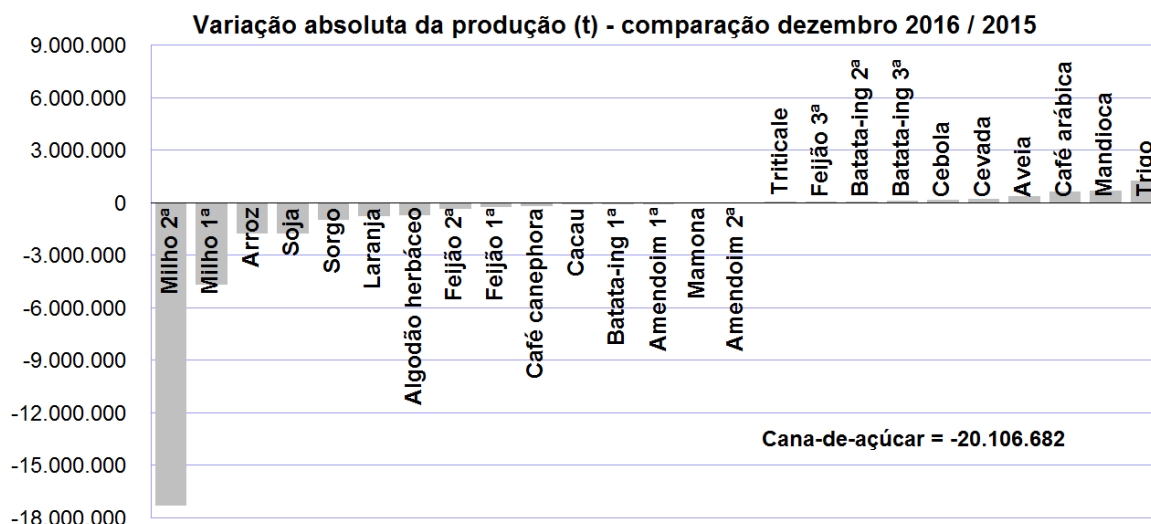

**ARROZ (em casca)** – O ano de 2016 iniciou com a expectativa de queda na produção nacional de arroz, por influência das dificuldades encontradas já na fase inicial das lavouras na Região Sul, principal produtora do país. As fortes chuvas, associadas à baixa insolação e variações de temperatura ao longo do período de cultivo, prejudicaram o manejo da cultura, ocasionando perda de áreas de produção e queda no rendimento médio. Muitas lavouras localizadas nas proximidades dos rios foram alagadas, prejudicando o desenvolvimento das plantas.

A expectativa também foi de queda na produção ao longo de todo o ano nas Regiões Centro-Oeste, Norte e Nordeste, onde a produção do cereal foi prejudicada pela estiagem. Com a confirmação da queda no rendimento médio e na área colhida em todo o país, o ano de 2016 fechou com uma produção de 10,6 milhões de toneladas de arroz, o que representa uma redução de 14,0% em relação ao ano de 2015.

Todas as regiões do país apresentaram queda na área colhida, rendimento médio e produtividade. O Rio Grande do Sul, maior produtor do país, registrou queda de 13,7% na produção, totalizando 7,5 milhões de toneladas. Santa Catarina, segundo maior produtor nacional, apesar de também registrar redução de 2,8% na produção em 2016, segue destacando-se pelo elevado rendimento médio de suas lavouras, alcançando em 2016 uma média de 7 128 kg/ha.

O fator positivo ficou por conta da cotação do cereal no mercado. O ano iniciou com preços atrativos para os produtores de arroz, superando R\$40,00 a saca de 50 kg, mantendo seu viés de alta durante todo o período, ultrapassando os R\$50,00 e sustentando-se neste patamar, de acordo com o CEPEA/Esalq.

**BATATA-INGLESA** – O ano de 2016 iniciou com uma previsão de redução na área plantada de batata-inglesa, influenciada principalmente pela estimativa de retração na 2ª e 3ª safra. Porém, os preços mais compensadores na época do plantio da 2ª e 3ª safra estimularam os produtores a ampliarem suas lavouras e investirem em tecnologia, principalmente na genética da batata-semente



e nos tratos culturais. As boas condições climáticas também favoreceram o desenvolvimento da cultura e, como consequência, houve um aumento significativo na estimativa de produtividade e na área plantada. Com isso, o ano de 2016 encerrou com uma produção de 3,9 milhões de toneladas de batata-inglesa, superando em 1,8% a produção de 2015, com rendimento médio de 29 316 kg/ha, próximo ao alcançado no ano anterior, e uma área colhida 1,8% superior.

A Região Sul foi responsável por 51,9% do volume produzido na 1ª safra, obtendo uma produção de 958,3 mil toneladas. Com relação a 2ª safra, a participação alcançou 35,5%, com uma produção de 406,5 mil toneladas. A produção total foi de 1,4 milhão de toneladas.

Minas Gerais, maior produtor nacional, apresentou aumento em sua área colhida (1,9%) e rendimento médio (2,0%), resultando numa produção de 1,3 milhão de toneladas, aumento de 3,9% quando comparado ao ano anterior. Apesar de ter sua produção de 3ª safra reduzida em 0,4%, apresentou incremento de 9,9% na produção de 2ª safra e 2,3% na 1ª safra, que representa 45,0% da produção estadual. Importante ressaltar que Minas Gerais respondeu por 30,6% da produção de batata-inglesa de 1ª safra no país.

O estado de São Paulo, responsável pelo maior volume de produção na 3ª safra, apresentou rendimento médio da cultura semelhante ao ano anterior, alcançando 28 992 kg/ha. Porém o aumento de 3,7% na área colhida, estimulada pelos bons preços do produto no período, fizeram com que a produção em 2016 superasse em 3,0% o ano anterior. Este incremento na área colhida ocorreu em especial na 3ª safra (32,1%), quando o estado teve sua maior produção em termos de volume, alcançando 321,6 mil toneladas.

**CAFÉ ARÁBICA (em grão)** – Após dois anos consecutivos de produção baixa, prejudicada pelo clima adverso, a safra do café arábica alcançou 2 586 188 toneladas (43,1 milhões de sacas de 60 kg), aumento de 29,7% frente ao ano anterior. A área plantada aumentou 15,9% frente ao ano anterior, enquanto o aumento no rendimento médio foi de 26,5%, reflexo de um ano de clima mais chuvoso e benéfico às lavouras.

Minas Gerais, com produção de 1 817 883 toneladas e São Paulo, com 364 260 toneladas, destacaram-se no contexto da cafeicultura nacional em 2016, com crescimento de 37,1% e 43,2% na produção. Esses dois estados responderam por 84,4% da produção nacional.

Apesar da boa safra, o preço do café arábica vem se mantendo com boa rentabilidade, em virtude dos estoques do produto que ainda encontram-se baixos. Além disso, a falta do café conillon no mercado, em virtude da seca em seu maior produtor, o Espírito Santo, fez aumentar a procura da indústria torrefadora pelo arábica, que dessa forma, aumentou a quantidade de sua mistura para compor o “blend”, o que ajuda a manter os preços.

**CEBOLA** – O ano de 2016 foi marcado pela retomada da produção da cebola. A estimativa foi de 1,6 milhão de toneladas produzidas no país em uma área de 56,2 mil hectares. A elevação da produção em 8,2% é decorrente diretamente das melhores condições climáticas em Santa Catarina, principal produtor e responsável por 34,3% da produção nacional em 2016.

O aumento da produção foi observado em diversos setores da economia: preços pagos aos produtores, preço pagos pelos consumidores e na quantidade de cebola importada.

Enquanto no ano de 2015 o produtor recebeu média de R\$ 2,11/kg de cebola, no ano de 2016 o valor médio pago foi de R\$ 1,41/kg, segundo dados do CEPEA. A principal diferença se encontra no mês de julho que em 2015 pagou-se em média R\$ 3,77/kg, enquanto em 2016 a média foi de R\$ 0,75/kg, redução de 80% no valor recebido pelo produtor.

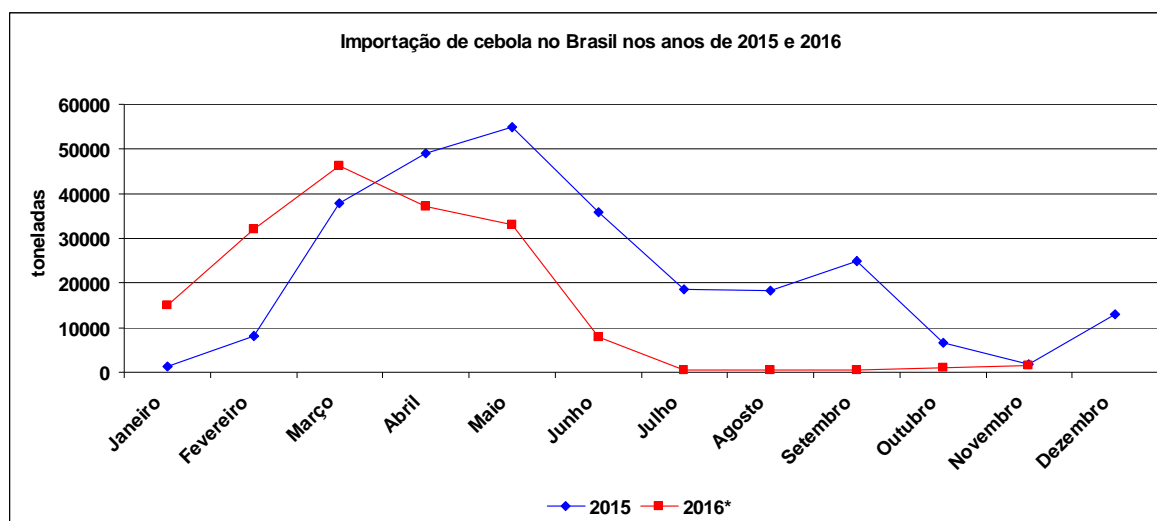

O consumidor também sentiu os efeitos dessa redução de preço pago ao produtor. Segundo dados do Índice de Preço Pago ao Consumidor (IPCA/IBGE), o ano de 2015 foi marcado pela alta de 5,18% do preço, tendo o mês de maio registrado a maior alta, 29,4%. Já em 2016, o registrado entre janeiro e novembro foi decréscimo de 3,7% no preço, sendo o maior decréscimo registrado em julho, (-28,86%).

Com a maior produção, as importações de cebola também foram reduzidas. Em 2015 foram importadas 270,3 mil toneladas de cebola contra 175,8 mil toneladas de janeiro a novembro de 2016, decréscimo de 31,7%, segundo dados da SECEX. Junho foi o mês que apresentou a maior discrepância de importação entre os dois anos avaliados. Em 2015, foram importadas 35,8 mil toneladas, enquanto que em 2016 a importação foi de 8,0 mil toneladas, redução de 27,8 mil toneladas (-77,6%). Abaixo é possível visualizar o gráfico de evolução das importações de cebola.

Santa Catarina pouco alterou a área plantada em relação ao ano anterior. A grande variação decorre do rendimento médio que aumentou 47,4%, passando a 24 941 kg/ha. A produção total do estado foi estimada pelo GCEA/SC em 536,6 mil toneladas, alta de 58,1%. Santa Catarina foi atingida em 2015 pelo fenômeno climático El niño durante as fases de desenvolvimento e colheita da cultura, o que prejudicou o rendimento médio das plantações, que foi de 16 914 kg/ha.

Os cebolicultores baianos colheram as lavouras ainda em tempos de alta dos preços de 2016. Porém, a seca atrapalhou o plantio havendo redução de 7,9% na área plantada e 2,0% no rendimento médio. Com isso, a produção estimada pelo GCEA/BA foi de 255,2 mil toneladas, redução de 9,8% frente ao ano anterior. A produção de cebola da Bahia representa 16,3% da produção nacional, ficando em segundo lugar no ranking de produção da cultura.

Segundo o GCEA/MG, a produção do estado foi de 185,5 mil toneladas, redução de 5,1% em relação ao ano anterior. O decréscimo foi consequência da queda de 5,1% no rendimento médio que foi estimado em 55 864 kg/ha. Contudo, Minas Gerais segue tendo o maior rendimento médio do país.

**CEREAIS DE INVERNO (em grão)** – A estimativa da produção nacional da aveia em 2016 apresentou crescimento de 71,4% frente ao ano anterior, em decorrência dos aumentos de 11,3% na área plantada; 13,3% na área colhida e de 51,4% no rendimento médio. Ao todo devem ser produzidas 865 628 toneladas. Para a cevada, a produção apresentou crescimento de 96,5% frente ao ano anterior. Ao todo devem ser produzidas 366 110 toneladas. Já para o trigo, o crescimento é mais modesto, devendo alcançar 22,0% frente a 2015. Observa-se que para o trigo houve redução de 14,8% na área plantada quando comparada a 2015.

Dessa forma, em 2016 os produtores concentraram maiores investimentos nas lavouras de aveia branca e cevada, em detrimento do trigo, desestimulados pelos problemas climáticos que derrubaram a safra desse último e afetaram a qualidade do produto em 2014 e 2015. O trigo nacional, em virtude da competição com o importado, depende de boas condições climáticas durante o ciclo da cultura e colheita, para garantir qualidade, liquidez e preço na comercialização.

**FEIJÃO (em grão)** – A produção de 2,6 milhões de toneladas representa um decréscimo de 16,8%, ou seja, 518 349 toneladas a menos em relação a 2015, mais que toda a 3ªsafra que foi de 473 015 toneladas. O volume produzido é o menor dos últimos 15 anos. A quebra na produção de feijão reflete as condições climáticas desfavoráveis que ocorreram ao longo de 2016. A falta de chuvas foi o principal motivo para a redução da produção e a Região Nordeste foi a mais atingida, com uma quebra na safra de 48,6%, o que representou 307 146 toneladas. A Bahia é o principal produtor da região e foi um dos estados mais atingidos com uma redução de 58,7% na produção.

No gráfico abaixo, pode ser observada a distribuição da produção ao longo dos anos de acordo com os períodos de colheita. O feijão 3ª safra variou muito pouco ao longo dos anos, já o feijão 1ª e 2ª safra vêm apresentando uma tendência de decréscimo ao longo desses anos, o que talvez possa ser explicado pela preferência do produtor por culturas mais rentáveis como a soja, que é cultivada na maioria dos estados na mesma época do feijão 1ª safra.

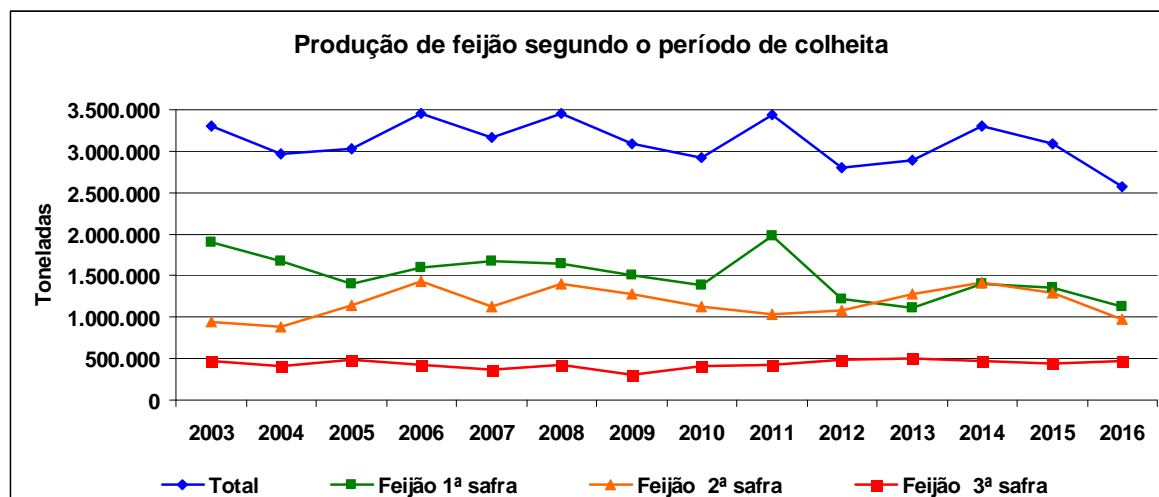

Fonte: IBGE, Produção Agrícola Municipal 2003-2015 e Levantamento Sistemático da Produção Agrícola 2016.

Esta produção não foi suficiente para atender a demanda interna, o que refletiu no aumento dos preços que atingiu seu ápice em junho, chegando a cerca de R\$ 500,00 a saca de 60 kg nos estados de Minas Gerais e Goiás, segundo a CONAB. Em alguns estados, a população acostumada a consumir o feijão carioca, passou a utilizar o feijão preto que, apesar de ter aumentado de preço, ainda encontra-se mais em conta que a variedade carioca, a mais consumida no País.

Na tentativa de reduzir os preços, o governo federal em junho eliminou a tarifa de importação, facilitando a entrada de feijão de alguns países fora do Mercosul como a China e os Estados Unidos. Segundo a SECEX, em 2015 foram importadas 156 731 toneladas. Em 2016, o acumulado até novembro alcançou 318 801 toneladas, um aumento de 103,5%. Grande parte do feijão importado continua sendo da Argentina (63,3%), seguido da China (26,4%) que passou de 13 602 toneladas em 2015 para 84 227 toneladas em 2016, um crescimento de 519,2%.

A Região Sul foi a principal produtora, e também foi atingida por problemas climáticos que reduziu sua produção em 15,5%, sendo o Paraná o maior produtor do Brasil e o que mais sofreu, com uma queda de 17,4%. No início, foi o excesso de chuvas por ocasião do plantio, principalmente na região norte do Estado; em seguida, estiagem e altas temperaturas nos meses de março e, principalmente abril e, para finalizar, em maio e junho ocorreram baixas temperaturas, dias nublados com pouca luminosidade, alta umidade e geadas em algumas regiões do estado.

**MILHO (em grão)** - A safra 2016 de milho está estimada em 63,4 milhões de toneladas, redução de 25,7% em comparação com o ano anterior. Esta queda foi consequência das intempéries climáticas que prejudicaram tanto a produção em primeira, quanto em segunda safra, trazendo como resultado uma perda de 24,1% no rendimento médio nacional. A primeira safra de milho em grão participou com 38,4% da produção nacional, sendo considerada, assim, por ser colhida no primeiro semestre do ano civil de referência. A segunda safra de milho participou com 61,6% da produção total em 2016. Desde 2012, o volume da produção do milho colhido em segunda safra supera ao de primeira safra (fonte PAM<sup>2</sup>). O milho em grão é considerado como segunda safra quando colhido após a safra de verão ou quando sua colheita se concentra no segundo semestre do ano civil de referência.

As Unidades da Federação com janela de plantio ampla, que possibilitam duas colheitas dentro do ano civil, vêm apresentando tendência de redução do plantio do milho 1ª safra e acréscimo do plantio do 2ª safra, principalmente pela concorrência de área com a cultura da soja, prioritária no plantio de verão. Em 2016, foi plantada uma área de milho 1ª safra 9,9% inferior quando comparada a 2015, já para o 2ª safra ocorreu um acréscimo da área plantada de 8,5%, comparado ao mesmo período de plantio do ano anterior.

As dez principais Unidades da Federação, produtoras de milho em grão, que juntas representam 95,3% da produção nacional, estão representadas na tabela abaixo.

Produção Nacional de milho em grão – Brasil – dezembro/2016					
	UF	1ª safra (t)	2ª safra (t)	TOTAL (t)	Participação (%)
1º	MT	258 994	15 080 791	15 339 785	24,2
2º	PR	3 303 508	10 420 666	13 724 174	21,7
3º	MS	118 143	5 911 613	6 029 756	9,5
4º	MG	5 046 158	797 421	5 843 579	9,2
5º	GO	1 867 503	3 875 505	5 743 008	9,1
6º	RS	4 729 948	-	4 729 948	7,5
7º	SP	2 718 300	1 461 600	4 179 900	6,6
8º	SC	2 530 363	-	2 530 363	4,0
9º	BA	1 273 690	272 000	1 545 690	2,4
10º	MA	568 040	115 943	683 983	1,1

Para a 1ª safra de milho, todas as Grandes Regiões apresentaram decréscimo na comparação com 2015 para as variáveis: área plantada, área colhida e produção. Os rendimentos médios só foram melhores nas Regiões Norte, Sudeste e Centro-Oeste, com acréscimos de 1,1%, 9,2% e 9,5%, respectivamente, frente a 2015. A estiagem foi responsável pelo acentuado decréscimo no rendimento médio da Região Nordeste (35,5%), passando dos 2 440 kg/ha, obtidos em 2015, para 1 573 kg/ha em 2016.

<sup>2</sup> <http://www.sidra.ibge.gov.br/bda/tabela/listabl.asp?c=839&z=p&o=30>

Minas Gerais é o principal produtor de milho em grão 1ª safra (participação de 20,7%), com estimativa de 5,0 milhões de toneladas. Essa produção é 7,1% menor que a registrada na 1ª safra de 2015. Apesar do acréscimo de 13,3% no rendimento médio, a estimativa de produção sofreu redução em consequência da queda de 17,2% na área plantada e de 18,0% na área colhida.

O GCEA/RS informou uma estimativa de produção de 4,7 milhões de toneladas de milho em grão 1ª safra para o Rio Grande do Sul, participação nacional de 19,4%, redução de 15,0% em comparação com o ano de 2015. A redução de 13,4% na área plantada e de 13,6% na área colhida foram as principais responsáveis pelo decréscimo na produção gaúcha, que se mantém com a segunda participação no volume da produção nacional do milho em grão 1ª safra. No Rio Grande do Sul, as condições climáticas foram favoráveis ao longo de todo ciclo da cultura.

O GCEA/PR estimou uma produção de 3,3 milhões de toneladas de milho 1ª safra para o Paraná, 28,2% menor que no ano anterior. A área colhida foi de 413,4 mil hectares, 24,4% menor quando comparado com 2015. No ranking da produção nacional do milho em grão 1ª safra, o Paraná desponta como terceiro colocado, participando com 13,6%.

A 2ª safra de milho foi negativamente influenciada pelas longas estiagens enfrentadas por diversas Unidades da Federação. A estimativa da produção para a presente safra foi de 39,0 milhões de toneladas, o que representa redução de 30,7% quando comparada com o ano anterior. A redução de 32,6% do rendimento médio, que passou a 3 876 kg/ha, foi o grande responsável pela queda da produção nacional, haja vista que a área plantada e a área a ser colhida são, respectivamente, maiores que as realizadas em 2015, com variações de 8,5% e 2,9%.

Paraná - produção do milho em grão (toneladas)					
Ano	1ª safra	2ª safra	Total	Participação 1ª safra (%)	Participação 2ª safra (%)
2003	8 389 863	6 000 241	14 390 104	58	42
2004	7 573 663	3 360 919	10 934 582	69	31
2005	6 495 169	2 077 195	8 572 364	76	24
2006	7 678 289	3 561 698	11 239 987	68	32
2007	8 638 097	5 619 989	14 258 086	61	39
2008	9 661 705	5 951 737	15 613 442	62	38
2009	6 840 252	4 447 626	11 287 878	61	39
2010	6 782 177	6 784 919	13 567 096	50	50
2011	6 111 573	6 361 147	12 472 720	49	51
2012	6 640 987	9 914 343	16 555 330	40	60
2013	7 044 218	10 298 084	17 342 302	41	59
2014	5 453 889	10 369 352	15 823 241	34	66
2015	4 601 525	11 175 884	15 777 409	29	71
2016	3 303 508	10 420 666	13 724 174	24	76

O Estado do Mato Grosso é o principal produtor de milho em grão 2ª safra, participando com 38,6% desta produção nacional. Apesar do acréscimo de 9,7% na área plantada, o GCEA/MT estimou que a produção seja de 15,1 milhões de toneladas, 28,2% menor quando comparado com 2015. A falta de chuvas, por longo período durante o ciclo, derrubou o rendimento médio em 31,6%, passando a 4 086 kg/ha.

A segunda posição nacional em termos de participação na produção do milho em grão 2ª é

mantida pelo Paraná, participando com 26,7%. A safra paranaense, de 10,4 milhões de toneladas, é 6,8% inferior a produzida em 2015. Foi plantada e colhida uma área 16,2% maior que a realizada em 2015. Contudo, foi o decréscimo do rendimento médio em 19,8%, influenciado pelo excesso de chuvas no período, que determinou esta queda de produção, segundo o GCEA/PR. O rendimento médio do milho em grão 2ª safra passou de 5 910 kg/ha, obtido em 2015, para 4 741 kg/ha em 2016.

No Paraná observa-se nitidamente a inversão do plantio do milho 2ª safra substituindo o milho em grão 1ª safra, notadamente pela soja concorrendo por área, logística de escoamento e estocagem. Na tabela abaixo fica fácil a visualização de que o milho em grão 1ª safra de 2005 participava com 76% da produção paranaense contra 24% da 2ª safra estadual. Em 2016 a situação foi inversa. Atualmente não se pode referir ao milho 2ª safra como “milho safrinha”, pois em volume de produção e em consumo de insumos tecnológicos já supera ao de 1ª safra.

**SOJA (em grão)** - Após três anos de recordes consecutivos, a soja apresenta a sua primeira baixa de produção em relação ao ano anterior, ou seja, 1,8% a menos de soja colhida em todo o país. Mesmo com o aumento da área plantada (3,2%), em decorrência dos bons preços ofertados pela saca da soja, os efeitos severos do El Niño e a conseqüente falta de chuva trazida por este, impediu que houvesse aumento da produção da oleaginosa neste ano. A queda estimada no rendimento médio foi de 4,5%. Em todo o país foram colhidas 95,8 milhões de toneladas.

O Mato Grosso obteve em 2016 uma produção de 26,3 milhões de toneladas, redução de 5,6% frente ao ano anterior, ou seja, foram 1,6 milhão de toneladas a menos que na safra anterior. A falta de chuvas que atingiu com maior intensidade a Região Nordeste do Estado, fez com que o rendimento médio estadual decrescesse 7,1%, atingindo o valor de 2 887 kg/ha. O acréscimo de área colhida foi de 1,5%, totalizando 9,1 milhões de hectares.

O GCEA/PR estimou produção de 16,8 milhões de toneladas de soja, redução de 2,4% em relação ao ano anterior. O rendimento médio foi estimado em 3 087 kg/há (-6,1%). No Paraná, o excesso de chuvas e o conseqüente aumento da incidência de doenças fúngicas, aliado à pouca luminosidade, foram determinantes para as perdas no rendimento médio da oleaginosa.

O Rio Grande do Sul, terceiro maior produtor de soja, produziu 16,2 milhões de toneladas. Esta produção é 3,2% maior que a observada na safra de 2015 em decorrência, principalmente, do acréscimo de 3,3% na área colhida, avaliada em 5,4 milhões de hectares. Segundo o GCEA/RS, os municípios produtores da Zona Sul do Estado tiveram importantes perdas de rendimento médio devido ao excesso de chuva no período da colheita, inclusive com a perda de áreas. Por outro lado, os municípios produtores da Região Norte do estado, maior produtora, apresentaram excelentes produtividades em função das boas condições climáticas ao longo de todo ciclo, elevando o rendimento médio estadual para 2 981 kg/ha.

Para Tocantins, a queda significativa no rendimento médio (20,0%) foi devido a forte estiagem ocorrida no período de plantio, seguido de uma precipitação intensa e rápida no período de colheita, o que atrasou o calendário e reduziu o rendimento da cultura. Em relação a 2015, todas as variáveis foram negativas: menor área plantada (4,4%), menor área colhida (6,5%) e menor produção (25,2%).

**SORGO (em grão)** – A produção do sorgo em 2016 foi prejudicada pela redução da área plantada com a cultura, que reduziu 12,5% frente ao ano anterior, como também pelo clima mais seco durante a época mais comum de seu cultivo nos principais estados produtores, a segunda safra. Em 2015, ao contrário, o prolongamento das chuvas durante o outono, notadamente no Centro-Oeste, favoreceu as lavouras que obtiveram elevados rendimentos médios.

O sorgo normalmente é cultivado no Centro-Oeste após fechar a janela de plantio do milho segunda safra, cereal concorrente pelas áreas de plantio disponíveis. Como o preço do milho na época do plantio encontrava-se elevado e os produtores obtiveram uma safra excepcional no ano anterior (2015), houve maior aposta nesse cereal em detrimento do cultivo do sorgo. Como os volumes de chuva ficaram bem abaixo comparadas ao ano anterior, também houve forte redução do rendimento médio nacional (-31,3%), assim como maior ocorrência de perdas de lavouras (redução de 20,9% na área colhida).

A produção esperada de sorgo em 2016 foi de 1 168 904 toneladas, queda de 45,3% frente ao ano anterior. Ao todo, deixaram de ser produzidas 967 546 toneladas comparativamente a 2015.

#### **1.4 - Comentários Específicos**

**ARROZ (em casca)** – A produção de arroz no Maranhão foi de 160 454 toneladas, redução de 10,9% em relação ao mês anterior. Essa produção foi 49,0% menor que em 2015, tendo a área plantada redução de 27,8%, a área colhida, redução de 31,6% e o rendimento, redução de 25,5%. O GCEA/MA relacionou a falta de chuvas e a revisão das áreas superestimadas, referendadas pelas Comissões Regionais e Municipais do estado.

**TOMATE** – A produção de tomate foi de 3 737 925 toneladas, aumento de 5,4% frente ao Mês anterior. A área plantada aumentou 5,5% e a área colhida 5,2%. O aumento se deve à atualização dos dados de produção do tomate rasteiro em Goiás. O Estado foi responsável pela produção de 978 258 toneladas, participando com 26,2% do total produzido pelo país, com o tomate rasteiro representando 94,8% desse total e o tomate estaqueado 5,2%. Em dezembro, o GCEA revisou os dados da produção (+29,7%), da área plantada e colhida (+36,4%) e do rendimento (-4,9%).



São Paulo e Minas Gerais, segundo e terceiro maiores produtores do país, obtiveram 753 283 e 702 510 toneladas, reduções respectivas de 31,4% e 1,9% frente ao ano anterior. Ao todo, os três estados produziram conjuntamente 2 382 746 toneladas, 63,7% da produção nacional de tomates.

Atualizado em 21/02/2017 às 16:00 horas.

## 1 - ÁREA, PRODUÇÃO E RENDIMENTO MÉDIO - CONFRONTO DAS ESTIMATIVAS NOVEMBRO/DEZEMBRO

BRASIL

Mês: Dezembro/2016

P R O D U T O S A G R Í C O L A S	Á R E A (ha)			P R O D U Ç Ã O (t)			R E N D I M E N T O M É D I O (kg/ha)		
	MÊS ANTERIOR	MÊS ATUAL	VARIAÇÃO %	MÊS ANTERIOR	MÊS ATUAL	VARIAÇÃO %	MÊS ANTERIOR	MÊS ATUAL	VARIAÇÃO %
	T O T A L .....	71 887 974	71 712 336	-0.2	..	..	..	..	..
ALGODÃO HERBÁCEO (em caroço) ..	975 046	974 997	-0.0	3 378 502	3 373 585	-0.1	3 465	3 460	-0.1
AMENDOIM (em casca) - TOTAL ..	134 539	133 786	-0.6	443 774	442 725	-0.2	3 298	3 309	0.3
AMENDOIM (em casca) 1ª safra	123 143	123 098	-0.0	422 553	422 934	0.1	3 431	3 436	0.1
AMENDOIM (em casca) 2ª safra	11 396	10 688	-6.2	21 221	19 791	-6.7	1 862	1 852	-0.5
ARROZ (em casca) .....	1 921 870	1 939 104	0.9	10 397 797	10 583 585	1.8	5 410	5 458	0.9
AVEIA (em grão) .....	330 717	336 070	1.6	776 388	865 628	11.5	2 348	2 576	9.7
BATATA-INGLESA - TOTAL .....	129 974	134 243	3.3	3 830 707	3 935 438	2.7	29 473	29 316	-0.5
BATATA-INGLESA 1ª safra ....	64 982	65 225	0.4	1 841 760	1 848 086	0.3	28 343	28 334	-0.0
BATATA-INGLESA 2ª safra ....	39 697	41 027	3.4	1 107 198	1 143 683	3.3	27 891	27 876	-0.1
BATATA-INGLESA 3ª safra ....	25 295	27 991	10.7	881 749	943 669	7.0	34 859	33 713	-3.3
CACAU (em amêndoa) .....	707 161	707 169	0.0	214 698	214 741	0.0	304	304	-
CAFÉ (em grão) - TOTAL .....	1 997 761	2 000 670	0.1	2 937 034	3 054 674	4.0	1 470	1 527	3.9
CAFÉ (em grão) - ARÁBICA ...	1 565 252	1 569 566	0.3	2 469 379	2 586 188	4.7	1 578	1 648	4.4
CAFÉ (em grão) - CANEPHORA .	432 509	431 104	-0.3	467 655	468 486	0.2	1 081	1 087	0.6
CANA-DE-AÇÚCAR .....	9 681 815	9 589 974	-0.9	733 824 496	728 529 485	-0.7	75 794	75 968	0.2
CEBOLA .....	55 171	56 169	1.8	1 527 305	1 563 986	2.4	27 683	27 844	0.6
CEVADA (em grão) .....	88 833	89 141	0.3	338 083	366 110	8.3	3 806	4 107	7.9
FEIJÃO (em grão) - TOTAL .....	2 638 117	2 599 086	-1.5	2 625 877	2 571 665	-2.1	995	989	-0.6
FEIJÃO (em grão) 1ª safra ..	1 406 215	1 409 062	0.2	1 138 707	1 128 932	-0.9	810	801	-1.1
FEIJÃO (em grão) 2ª safra ..	1 040 475	995 798	-4.3	1 018 560	969 718	-4.8	979	974	-0.5
FEIJÃO (em grão) 3ª safra ..	191 427	194 226	1.5	468 610	473 015	0.9	2 448	2 435	-0.5
LARANJA .....	670 128	667 529	-0.4	15 997 607	15 983 273	-0.1	23 872	23 944	0.3
MAMONA (baga).....	40 120	40 115	-0.0	22 101	22 096	-0.0	551	551	-
MANDIOCA .....	1 552 842	1 546 391	-0.4	23 901 110	23 705 613	-0.8	15 392	15 330	-0.4
MILHO (em grão) - TOTAL .....	15 178 966	15 083 216	-0.6	63 513 724	63 350 487	-0.3	4 184	4 200	0.4
MILHO (em grão) 1ª safra ...	5 043 839	5 014 169	-0.6	24 311 433	24 319 708	0.0	4 820	4 850	0.6
MILHO (em grão) 2ª safra ...	10 135 127	10 069 047	-0.7	39 202 291	39 030 779	-0.4	3 868	3 876	0.2
SOJA (em grão) .....	33 073 108	33 092 376	0.1	96 026 383	95 753 265	-0.3	2 903	2 894	-0.3
SORGO (em grão) .....	579 448	583 318	0.7	1 154 373	1 168 904	1.3	1 992	2 004	0.6
TRIGO (em grão) .....	2 112 867	2 119 686	0.3	6 416 632	6 719 519	4.7	3 037	3 170	4.4
TRITICALE (em grão) .....	19 491	19 296	-1.0	52 095	52 125	0.1	2 673	2 701	1.0

FONTE: Grupo de Coordenação de Estatísticas Agropecuárias - GCEA/IBGE, Diretoria de Pesquisas, Coordenação de Agropecuária, Levantamento Sistemático da Produção Agrícola, dez/2016 .

NOTA: Para as Unidades da Federação, que por força do calendário agrícola, ainda não dispõem das estimativas iniciais, os dados correspondem a uma projeção obtida a partir das informações de anos anteriores.

CAFÉ (em grão) - TOTAL (ARÁBICA e CANEPHORA).

## 2 - ÁREA, PRODUÇÃO E RENDIMENTO MÉDIO - CONFRONTO DAS SAFRAS DE 2015 E DAS ESTIMATIVAS PARA 2016

BRASIL

Mês: Dezembro/2016

P R O D U T O S A G R Í C O L A S	Á R E A (ha)			P R O D U Ç Ã O (t)			R E N D I M E N T O M É D I O (kg/ha)		
	SAFRA 2015	SAFRA 2016	VARIAÇÃO %	SAFRA 2015	SAFRA 2016	VARIAÇÃO %	SAFRA 2015	SAFRA 2016	VARIAÇÃO %
T O T A L .....	72 590 556	71 712 336	-1.2	..	..	..	..	..	..
ALGODÃO HERBÁCEO (em caroço) ..	1 046 801	974 997	-6.9	4 066 791	3 373 585	-17.0	3 885	3 460	-10.9
AMENDOIM (em casca) - TOTAL ..	147 872	133 786	-9.5	500 060	442 725	-11.5	3 382	3 309	-2.2
AMENDOIM (em casca) 1ª safra	135 063	123 098	-8.9	470 834	422 934	-10.2	3 486	3 436	-1.4
AMENDOIM (em casca) 2ª safra	12 809	10 688	-16.6	29 226	19 791	-32.3	2 282	1 852	-18.8
ARROZ (em casca) .....	2 138 397	1 939 104	-9.3	12 301 201	10 583 585	-14.0	5 753	5 458	-5.1
AVEIA (em grão) .....	296 608	336 070	13.3	504 957	865 628	71.4	1 702	2 576	51.4
BATATA-INGLESA - TOTAL .....	131 931	134 243	1.8	3 867 681	3 935 438	1.8	29 316	29 316	-
BATATA-INGLESA 1ª safra ....	67 604	65 225	-3.5	1 903 107	1 848 086	-2.9	28 151	28 334	0.7
BATATA-INGLESA 2ª safra ....	39 519	41 027	3.8	1 109 624	1 143 683	3.1	28 078	27 876	-0.7
BATATA-INGLESA 3ª safra ....	24 808	27 991	12.8	854 950	943 669	10.4	34 463	33 713	-2.2
CACAU (em amêndoa) .....	676 902	707 169	4.5	273 124	214 741	-21.4	403	304	-24.6
CAFÉ (em grão) - TOTAL .....	1 979 714	2 000 670	1.1	2 645 494	3 054 674	15.5	1 336	1 527	14.3
CAFÉ (em grão) - ARÁBICA ...	1 530 564	1 569 566	2.5	1 993 789	2 586 188	29.7	1 303	1 648	26.5
CAFÉ (em grão) - CANEPHORA .	449 150	431 104	-4.0	651 705	468 486	-28.1	1 451	1 087	-25.1
CANA-DE-AÇÚCAR .....	10 093 171	9 589 974	-5.0	748 636 167	728 529 485	-2.7	74 173	75 968	2.4
CEBOLA .....	56 677	56 169	-0.9	1 445 989	1 563 986	8.2	25 513	27 844	9.1
CEVADA (em grão) .....	86 409	89 141	3.2	186 285	366 110	96.5	2 156	4 107	90.5
FEIJÃO (em grão) - TOTAL .....	2 864 625	2 599 086	-9.3	3 090 014	2 571 665	-16.8	1 079	989	-8.3
FEIJÃO (em grão) 1ª safra ..	1 578 009	1 409 062	-10.7	1 350 115	1 128 932	-16.4	856	801	-6.4
FEIJÃO (em grão) 2ª safra ..	1 108 234	995 798	-10.1	1 295 145	969 718	-25.1	1 169	974	-16.7
FEIJÃO (em grão) 3ª safra ..	178 382	194 226	8.9	444 754	473 015	6.4	2 493	2 435	-2.3
LARANJA .....	665 174	667 529	0.4	16 746 247	15 983 273	-4.6	25 176	23 944	-4.9
MAMONA (baga).....	82 426	40 115	-51.3	46 738	22 096	-52.7	567	551	-2.8
MANDIOCA .....	1 512 660	1 546 391	2.2	23 059 704	23 705 613	2.8	15 244	15 330	0.6
MILHO (em grão) - TOTAL .....	15 406 010	15 083 216	-2.1	85 284 656	63 350 487	-25.7	5 536	4 200	-24.1
MILHO (em grão) 1ª safra ...	5 620 243	5 014 169	-10.8	28 995 194	24 319 708	-16.1	5 159	4 850	-6.0
MILHO (em grão) 2ª safra ...	9 785 767	10 069 047	2.9	56 289 462	39 030 779	-30.7	5 752	3 876	-32.6
SOJA (em grão) .....	32 181 244	33 092 376	2.8	97 464 937	95 753 265	-1.8	3 029	2 894	-4.5
SORGO (em grão) .....	732 981	583 318	-20.4	2 136 450	1 168 904	-45.3	2 915	2 004	-31.3
TRIGO (em grão) .....	2 472 628	2 119 686	-14.3	5 508 451	6 719 519	22.0	2 228	3 170	42.3
TRITICALE (em grão) .....	18 326	19 296	5.3	39 959	52 125	30.4	2 180	2 701	23.9

FONTE: Grupo de Coordenação de Estatísticas Agropecuárias - GCEA/IBGE, Diretoria de Pesquisas, Coordenação de Agropecuária, Levantamento Sistemático da Produção Agrícola, dez/2016 .

NOTA: Para as Unidades da Federação, que por força do calendário agrícola, ainda não dispõem das estimativas iniciais, os dados correspondem a uma projeção obtida a partir das informações de anos anteriores.  
CAFÉ (em grão) - TOTAL (ARÁBICA e CANEPHORA).

3 - ÁREA DE CEREAIS, LEGUMINOSAS E OLEAGINOSAS  
COMPARAÇÃO ENTRE AS SAFRAS 2015 E 2016  
BRASIL E GRANDES REGIÕES

Dezembro/2016

PRODUTOS AGRÍCOLAS	ÁREA EM HECTARES																	
	BRASIL			NORTE			NORDESTE			SUDESTE			SUL			CENTRO - OESTE		
	SAFRA 2015	SAFRA 2016	VAR. %	SAFRA 2015	SAFRA 2016	VAR. %	SAFRA 2015	SAFRA 2016	VAR. %	SAFRA 2015	SAFRA 2016	VAR. %	SAFRA 2015	SAFRA 2016	VAR. %	SAFRA 2015	SAFRA 2016	VAR. %
Algodão herbáceo (1) .....	1 046 801	974 997	-6.9	1 803	2 380	32.0	369 002	283 915	-23.1	22 586	23 794	5.3	-	-	-	653 410	664 908	1.8
Amendoim (em casca) 1ª safra	135 063	123 098	-8.9	2 571	1 520	-40.9	3 075	2 391	-22.2	123 321	113 624	-7.9	5 264	4 731	-10.1	832	832	-
Arroz (em casca) .....	2 138 397	1 939 104	-9.3	246 545	233 392	-5.3	341 858	244 733	-28.4	22 854	18 778	-17.8	1 297 974	1 236 030	-4.8	229 166	206 171	-10.0
Feijão (em grão) 1ª safra ..	1 578 009	1 409 062	-10.7	43 622	40 648	-6.8	955 371	821 649	-14.0	195 686	196 967	0.7	299 318	269 549	-9.9	84 012	80 249	-4.5
Mamona (baga).....	82 426	40 115	-51.3	-	-	-	81 768	39 353	-51.9	308	212	-31.2	-	-	-	350	550	57.1
Milho (em grão) 1ª safra ...	5 620 243	5 014 169	-10.8	331 912	311 021	-6.3	1 710 784	1 620 350	-5.3	1 414 889	1 246 413	-11.9	1 806 088	1 512 151	-16.3	356 570	324 234	-9.1
Soja (em grão) .....	32 181 244	33 092 376	2.8	1 435 638	1 495 451	4.2	2 868 334	2 872 597	0.1	2 119 484	2 287 427	7.9	11 111 405	11 546 876	3.9	14 646 383	14 890 025	1.7
SUB-TOTAL	42 782 183	42 592 921	-0.4	2 062 091	2 084 412	1.1	6 330 192	5 884 988	-7.0	3 899 128	3 887 215	-0.3	14 520 049	14 569 337	0.3	15 970 723	16 166 969	1.2
Amendoim (em casca) 2ª safra	12 809	10 688	-16.6	-	-	-	5 955	5 396	-9.4	6 631	5 100	-23.1	3	3	-	220	189	-14.1
Aveia (em grão) .....	296 608	336 070	13.3	-	-	-	-	-	-	12 346	12 630	2.3	264 017	303 195	14.8	20 245	20 245	-
Centeio (em grão) .....	3 615	3 314	-8.3	-	-	-	-	-	-	-	-	-	3 415	3 114	-8.8	200	200	-
Cevada (em grão) .....	86 409	89 141	3.2	-	-	-	-	-	-	1 000	1 000	-	85 409	88 141	3.2	-	-	-
Feijão (em grão) 2ª safra ..	1 108 234	995 798	-10.1	36 542	38 826	6.3	426 641	337 626	-20.9	146 234	132 877	-9.1	260 566	251 709	-3.4	238 251	234 760	-1.5
Feijão (em grão) 3ª safra ..	178 382	194 226	8.9	226	226	-	344	344	-	100 984	97 661	-3.3	4 341	4 663	7.4	72 487	91 332	26.0
Girassol (em grão) .....	111 803	60 937	-45.5	-	-	-	-	-	-	15 808	8 152	-48.4	2 930	5 408	84.6	93 065	47 377	-49.1
Milho (em grão) 2ª safra ...	9 785 767	10 069 047	2.9	285 464	205 252	-28.1	618 482	413 059	-33.2	627 985	756 553	20.5	1 891 063	2 197 893	16.2	6 362 773	6 496 290	2.1
Sorgo (em grão) .....	732 981	583 318	-20.4	15 914	13 648	-14.2	143 682	109 474	-23.8	182 193	188 291	3.3	6 147	5 369	-12.7	385 045	266 536	-30.8
Trigo (em grão) .....	2 472 628	2 119 686	-14.3	-	-	-	500	500	-	182 966	158 469	-13.4	2 261 351	1 926 667	-14.8	27 811	34 050	22.4
Triticale (em grão) .....	18 326	19 296	5.3	-	-	-	-	-	-	3 750	5 720	52.5	14 576	13 576	-6.9	-	-	-
SUB-TOTAL	14 807 562	14 481 521	-2.2	338 146	257 952	-23.7	1 195 604	866 399	-27.5	1 279 897	1 366 453	6.8	4 793 818	4 799 738	0.1	7 200 097	7 190 979	-0.1
TOTAL	57 589 745	57 074 442	-0.9	2 400 237	2 342 364	-2.4	7 525 796	6 751 387	-10.3	5 179 025	5 253 668	1.4	19 313 867	19 369 075	0.3	23 170 820	23 357 948	0.8

Fonte: Grupo de Coordenação de Estatísticas Agropecuárias - GCEA/IBGE, Diretoria de Pesquisas, Coordenação de Agropecuária, Levantamento Sistemático da Produção Agrícola, dez/2016 .

NOTA: Para as Unidades da Federação que, por força do calendário agrícola, ainda não dispõem das estimativas iniciais, os dados correspondem a uma projeção obtida a partir das informações de anos anteriores.

(1) Caroco de algodão (61% do algodão em caroco).

4 - PRODUÇÃO DE CEREAIS, LEGUMINOSAS E OLEAGINOSAS  
COMPARAÇÃO ENTRE AS SAFRAS 2015 E 2016  
BRASIL E GRANDES REGIÕES

Dezembro/2016

PRODUTOS AGRÍCOLAS	P R O D U Ç Ã O E M T O N E L A D A S																	
	B R A S I L			N O R T E			N O R D E S T E			S U D E S T E			S U L			C E N T R O - O E S T E		
	SAFRA 2015	SAFRA 2016	VAR. %	SAFRA 2015	SAFRA 2016	VAR. %	SAFRA 2015	SAFRA 2016	VAR. %	SAFRA 2015	SAFRA 2016	VAR. %	SAFRA 2015	SAFRA 2016	VAR. %	SAFRA 2015	SAFRA 2016	VAR. %
Algodão herbáceo (1) .....	2 480 742	2 057 886	-17.0	2 206	2 366	7.2	816 190	531 076	-34.9	49 932	49 213	-1.4	-	-	-	1 612 413	1 475 230	-8.5
Amendoim (em casca) 1ª safra	470 834	422 934	-10.2	9 531	2 383	-75.0	3 111	2 779	-10.7	445 705	405 667	-9.0	10 832	10 315	-4.8	1 655	1 790	8.2
Arroz (em casca) .....	12 301 201	10 583 585	-14.0	977 751	889 563	-9.0	494 471	276 923	-44.0	88 062	68 915	-21.7	9 924 933	8 661 762	-12.7	815 984	686 422	-15.9
Feijão (em grão) 1ª safra ..	1 350 115	1 128 932	-16.4	35 224	31 181	-11.5	362 047	185 958	-48.6	276 991	312 133	12.7	498 929	434 789	-12.9	176 924	164 871	-6.8
Mamona (baga).....	46 738	22 096	-52.7	-	-	-	46 180	21 302	-53.9	173	244	41.0	-	-	-	385	550	42.9
Milho (em grão) 1ª safra ...	28 995 194	24 319 708	-16.1	1 020 109	966 450	-5.3	4 174 314	2 548 426	-38.9	8 112 135	7 803 609	-3.8	13 241 560	10 563 819	-20.2	2 447 076	2 437 404	-0.4
Soja (em grão) .....	97 464 937	95 753 265	-1.8	4 274 639	3 969 767	-7.1	8 386 412	5 100 185	-39.2	5 930 317	7 375 333	24.4	34 929 965	35 170 330	0.7	43 943 604	44 137 650	0.4
SUB-TOTAL	143 109 761	134 288 406	-6.2	6 319 460	5 861 710	-7.2	14 282 725	8 666 649	-39.3	14 903 315	16 015 114	7.5	58 606 219	54 841 015	-6.4	48 998 041	48 903 917	-0.2
Amendoim (em casca) 2ª safra	29 226	19 791	-32.3	-	-	-	7 406	6 784	-8.4	21 192	12 700	-40.1	6	6	-	622	301	-51.6
Aveia (em grão) .....	504 957	865 628	71.4	-	-	-	-	-	-	18 028	19 035	5.6	460 698	820 362	78.1	26 231	26 231	-
Centeio (em grão) .....	4 916	6 409	30.4	-	-	-	-	-	-	-	-	-	4 796	6 289	31.1	120	120	-
Cevada (em grão) .....	186 285	366 110	96.5	-	-	-	-	-	-	6 000	6 000	-	180 285	360 110	99.7	-	-	-
Feijão (em grão) 2ª safra ..	1 295 145	969 718	-25.1	25 773	30 339	17.7	276 623	145 566	-47.4	222 794	185 526	-16.7	456 791	374 479	-18.0	313 164	233 808	-25.3
Feijão (em grão) 3ª safra ..	444 754	473 015	6.4	533	599	12.4	186	186	-	260 608	250 119	-4.0	4 618	2 194	-52.5	178 809	219 917	23.0
Girassol (em grão) .....	155 018	77 880	-49.8	-	-	-	-	-	-	23 154	8 489	-63.3	4 429	7 904	78.5	127 435	61 487	-51.8
Milho (em grão) 2ª safra ...	56 289 462	39 030 779	-30.7	1 294 859	801 045	-38.1	1 691 506	577 573	-65.9	3 452 494	2 263 889	-34.4	11 175 884	10 420 666	-6.8	38 674 719	24 967 606	-35.4
Sorgo (em grão) .....	2 136 450	1 168 904	-45.3	43 170	29 969	-30.6	180 751	136 180	-24.7	592 394	415 770	-29.8	17 777	19 248	8.3	1 302 358	567 737	-56.4
Trigo (em grão) .....	5 508 451	6 719 519	22.0	-	-	-	3 000	3 000	-	565 969	459 736	-18.8	4 853 936	6 141 208	26.5	85 546	115 575	35.1
Triticale (em grão) .....	39 959	52 125	30.4	-	-	-	-	-	-	9 375	13 345	42.3	30 584	38 780	26.8	-	-	-
SUB-TOTAL	66 594 623	49 749 878	-25.3	1 364 335	861 952	-36.8	2 159 472	869 289	-59.7	5 172 008	3 634 609	-29.7	17 189 804	18 191 246	5.8	40 709 004	26 192 782	-35.7
TOTAL	209 704 384	184 038 284	-12.2	7 683 795	6 723 662	-12.5	16 442 197	9 535 938	-42.0	20 075 323	19 649 723	-2.1	75 796 023	73 032 261	-3.6	89 707 045	75 096 699	-16.3

Fonte: Grupo de Coordenação de Estatísticas Agropecuárias - GCEA/IBGE, Diretoria de Pesquisas, Coordenação de Agropecuária, Levantamento Sistemático da Produção Agrícola, dez/2016 .

NOTA: Para as Unidades da Federação que, por força do calendário agrícola, ainda não dispõem das estimativas iniciais, os dados correspondem a uma projeção obtida a partir das informações de anos anteriores.

(1) Caroco de algodão (61% do algodão em caroco).

## 5 - ÁREA E PRODUÇÃO DE CEREAIS, LEGUMINOSAS E OLEAGINOSAS

## BRASIL, GRANDES REGIÕES E UNIDADES DA FEDERAÇÃO

SAFRA 2016

UNIDADES DA FEDERAÇÃO	Á R E A (em hectares)			PARTIC. %	VARIACÃO %		P R O D U Ç Ã O (em toneladas)			PARTIC. %	VARIACÃO %	
	ANO ANTERIOR	MÊS ANTERIOR	MÊS ATUAL		(1)	(2)	ANO ANTERIOR	MÊS ANTERIOR	MÊS ATUAL		(1)	(2)
BRASIL .....	57 589 745	57 157 052	57 074 442	100.0	-0.9	-0.1	209 704 384	183 911 708	184 038 284	100.0	-12.2	0.1
NORTE .....	2 400 237	2 304 182	2 342 364	4.1	-2.4	1.7	7 683 795	6 564 003	6 723 662	3.7	-12.5	2.4
RONDÔNIA .....	475 117	465 629	466 356	0.8	-1.8	0.2	1 677 360	1 704 811	1 515 379	0.8	-9.7	-11.1
ACRE .....	51 030	49 302	48 204	0.1	-5.5	-2.2	106 297	95 748	93 259	0.1	-12.3	-2.6
AMAZONAS .....	9 746	21 962	21 962	0.0	125.3	0.0	23 349	38 819	38 819	0.0	66.3	0.0
RORAIMA .....	40 593	42 357	42 357	0.1	4.3	0.0	127 031	126 860	126 860	0.1	-0.1	0.0
PARÁ .....	673 618	739 323	740 783	1.3	10.0	0.2	1 990 621	2 169 895	2 166 910	1.2	8.9	-0.1
AMAPÁ .....	15 625	19 031	19 031	0.0	21.8	0.0	33 600	46 280	46 280	0.0	37.7	0.0
TOCANTINS .....	1 134 508	966 578	1 003 671	1.8	-11.5	3.8	3 725 537	2 381 590	2 736 155	1.5	-26.6	14.9
NORDESTE .....	7 525 796	6 920 248	6 751 387	11.8	-10.3	-2.4	16 442 197	9 758 750	9 535 938	5.2	-42.0	-2.3
MARANHÃO .....	1 576 348	1 415 777	1 387 219	2.4	-12.0	-2.0	3 932 564	2 258 749	2 182 883	1.2	-44.5	-3.4
PIAUI .....	1 329 619	1 214 875	1 214 875	2.1	-8.6	0.0	3 077 075	1 339 112	1 339 112	0.7	-56.5	0.0
CEARÁ .....	917 914	871 185	869 079	1.5	-5.3	-0.2	224 997	192 839	187 016	0.1	-16.9	-3.0
RIO GRANDE DO NORTE .....	26 796	22 244	22 244	0.0	-17.0	0.0	11 145	11 616	11 616	0.0	4.2	0.0
PARAÍBA .....	94 920	160 798	139 614	0.2	47.1	-13.2	18 704	40 903	22 355	0.0	19.5	-45.3
PERNAMBUCO .....	171 812	267 839	211 037	0.4	22.8	-21.2	61 567	141 426	38 499	0.0	-37.5	-72.8
ALAGOAS .....	55 829	24 035	25 050	0.0	-55.1	4.2	46 045	33 853	38 091	0.0	-17.3	12.5
SERGIPE .....	166 156	160 177	98 951	0.2	-40.4	-38.2	530 797	200 216	176 331	0.1	-66.8	-11.9
BAHIA .....	3 186 402	2 783 318	2 783 318	4.9	-12.7	0.0	8 539 300	5 540 033	5 540 033	3.0	-35.1	0.0
SUDESTE .....	5 179 025	5 244 757	5 253 668	9.2	1.4	0.2	20 075 323	19 653 143	19 649 723	10.7	-2.1	-0.0
MINAS GERAIS .....	3 170 572	3 167 870	3 166 853	5.5	-0.1	-0.0	11 735 881	11 755 496	11 752 222	6.4	0.1	-0.0
ESPÍRITO SANTO .....	26 568	24 243	23 719	0.0	-10.7	-2.2	44 412	51 026	49 279	0.0	11.0	-3.4
RIO DE JANEIRO .....	4 230	4 781	4 783	0.0	13.1	0.0	8 671	8 602	8 606	0.0	-0.7	0.0
SÃO PAULO .....	1 977 655	2 047 863	2 058 313	3.6	4.1	0.5	8 286 358	7 838 018	7 839 615	4.3	-5.4	0.0
SUL .....	19 313 867	19 373 570	19 369 075	33.9	0.3	-0.0	75 796 023	72 942 627	73 032 261	39.7	-3.6	0.1
PARANÁ .....	9 579 523	9 685 736	9 679 898	17.0	1.0	-0.1	37 524 777	35 403 502	35 031 589	19.0	-6.6	-1.1
SANTA CATARINA .....	1 323 183	1 321 157	1 322 985	2.3	-0.0	0.1	6 450 352	6 065 001	6 090 849	3.3	-5.6	0.4
RIO GRANDE DO SUL .....	8 411 161	8 366 677	8 366 192	14.7	-0.5	-0.0	31 820 894	31 474 124	31 909 823	17.3	0.3	1.4
CENTRO-OESTE .....	23 170 820	23 314 295	23 357 948	40.9	0.8	0.2	89 707 045	74 993 184	75 096 699	40.8	-16.3	0.1
MATO GROSSO DO SUL .....	4 146 285	4 209 195	4 202 880	7.4	1.4	-0.2	17 351 164	13 717 454	13 685 719	7.4	-21.1	-0.2
MATO GROSSO .....	13 765 919	13 950 121	13 950 121	24.4	1.3	0.0	52 026 508	43 918 243	43 918 243	23.9	-15.6	0.0
GOIÁS .....	5 102 742	5 016 745	5 043 310	8.8	-1.2	0.5	19 551 123	16 876 579	16 916 752	9.2	-13.5	0.2
DISTRITO FEDERAL .....	155 874	138 234	161 637	0.3	3.7	16.9	778 248	480 907	575 985	0.3	-26.0	19.8

Fonte: Grupo de Coordenação de Estatísticas Agropecuárias - GCEA/IBGE, Diretoria de Pesquisas, Coordenação de Agropecuária, Levantamento Sistemático da Produção Agrícola, Dezembro /2016 .

NOTA: Para as Unidades da Federação que, por força do calendário agrícola, ainda não dispõem das estimativas iniciais, os dados correspondem a uma projeção obtida a partir das informações de anos anteriores.

Área colhida ou a ser colhida e produção obtida ou a ser obtida.

Produtos investigados: algodão (caroço de algodão), amendoim, arroz, aveia, centeio, cevada, feijão, girassol, mamona, milho, soja, sorgo, trigo e triticale.

(1) - Variação em relação ao ano anterior. (2) - Variação em relação ao mês anterior.

## 6 - ÁREA E PRODUÇÃO DE CEREAIS, LEGUMINOSAS E OLEAGINOSAS

## SEGUNDO OS PRODUTOS AGRÍCOLAS - BRASIL

SAFRA 2016

PRODUTOS AGRÍCOLAS	ÁREA (ha)	% PARTIC.	PRODUÇÃO (t)	% PARTIC.
T O T A L .....	57 074 441	100.0	184 038 282	100.0
ALGODÃO HERBÁCEO (caroço de algodão)..	974 997	1.7	2 057 886	1.1
AMENDOIM (em casca) - TOTAL .....	133 786	0.2	442 725	0.2
AMENDOIM (em casca) 1ª safra .....	123 098	0.2	422 934	0.2
AMENDOIM (em casca) 2ª safra .....	10 688	0.0	19 791	0.0
ARROZ (em casca) .....	1 939 104	3.4	10 583 585	5.8
AVEIA (em grão) .....	336 070	0.6	865 628	0.5
CENTEIO (em grão) .....	3 314	0.0	6 409	0.0
CEVADA (em grão) .....	89 141	0.2	366 110	0.2
FEIJÃO (em grão) - TOTAL .....	2 599 086	4.6	2 571 665	1.4
FEIJÃO (em grão) 1ª safra .....	1 409 062	2.5	1 128 932	0.6
FEIJÃO (em grão) 2ª safra .....	995 798	1.7	969 718	0.5
FEIJÃO (em grão) 3ª safra .....	194 226	0.3	473 015	0.3
GIRASSOL (em grão) .....	60 937	0.1	77 880	0.0
MAMONA (baga).....	40 115	0.1	22 096	0.0
MILHO (em grão) - TOTAL .....	15 083 216	26.4	63 350 487	34.4
MILHO (em grão) 1ª safra .....	5 014 169	8.8	24 319 708	13.2
MILHO (em grão) 2ª safra .....	10 069 047	17.6	39 030 779	21.2
SOJA (em grão) .....	33 092 376	58.0	95 753 265	52.0
SORGO (em grão) .....	583 317	1.0	1 168 902	0.6
TRIGO (em grão) .....	2 119 686	3.7	6 719 519	3.7
TRITICALE (em grão) .....	19 296	0.0	52 125	0.0

FONTE: Grupo de Coordenação de Estatísticas Agropecuárias - GCEA/IBGE,  
Diretoria de Pesquisas, Coordenação de Agropecuária, Levantamento Sistemático  
da Produção Agrícola, Dezembro /2016 .

**TABELAS EM NÍVEL BRASIL**

**E**

**UNIDADES DA FEDERAÇÃO**



## NOTA EXPLICATIVA

Nas tabelas por produto agrícola apresentam-se informações sobre área, produção e rendimento médio. Estas variáveis recebem denominações diferentes dependendo do tipo e da situação da cultura, da forma discriminada a seguir:

1. Culturas temporárias de ciclo curto ou médio (algodão herbáceo, alho, amendoim, arroz, aveia, batata-inglesa, cebola, centeio, cevada, feijão, fumo, girassol, juta, malva, mamona, milho, soja, sorgo, tomate, trigo e triticale).

1.1 Situação da cultura P (desde a intenção de plantio, passando por todas as fases de desenvolvimento, até antes do encerramento da colheita).

Neste caso "área I" significa "área plantada", e "área II" representa a "área a ser colhida", ou seja, a área plantada menos a área perdida. Assim se não houver perda, as áreas I e II serão iguais; a produção deve ser entendida como "produção esperada" e o rendimento médio também é o "esperado".

1.2 Situação da cultura C (após a colheita).

A "área I" ainda significa "área plantada" mas a "área II" representa agora a "área colhida" ou seja a área que realmente produziu. A diferença entre as duas indica a "área perdida". A produção passa a representar a "produção obtida" e o "rendimento médio" também é o "obtido".

2. Culturas temporárias de ciclo longo e culturas permanentes (abacaxi, algodão arbóreo, banana, cacau, café, cana-de-açúcar, castanha de caju, coco-da-baía, guaraná, laranja, maçã, mamona, mandioca, pimenta-do-reino, sisal e uva).

2.1 Situação da cultura P (desde a primeira estimativa feita no início do acompanhamento anual, normalmente em janeiro, até antes do encerramento da colheita).

Nesta situação, a "área I" refere-se à área total plantada, ou seja, aquela que irá produzir no ano civil, somada aos talhões que não entraram em idade produtiva e aos que estão com a produção suspensa no ano civil. A "área II" é aquela a ser colhida, excluindo-se as perdas, as novas ainda sem produção e aquelas que não irão produzir dentro do ano. A produção e o rendimento médio são "esperados".

2.2 Situação da cultura C, após o encerramento da colheita. A "área I" refere-se à área total plantada, incluindo as que ainda não entraram em idade produtiva, assim como aquelas sem produção no ano civil. A "área II" é a efetivamente colhida no ano civil.

Assim, para as lavouras temporárias de ciclo longo e para as permanentes não se aplica o conceito de área perdida, pois a diferença entre as áreas I e II não representa somente áreas perdidas, mas, também, áreas novas que ainda não entraram em produção e aquelas com produção suspensa no ano considerado. Entende-se por "produção suspensa" ou "sem produção no ano civil", situações como, por exemplo, a do café, que sofre podas severas por motivo de geada ou para revigoração de plantas depauperadas, o que impede a produção no ano considerado.

Nas tabelas onde não é feita qualquer referência ao tipo de área (I ou II), como nas tabelas "comparativo entre safras" e "comparativo entre as informações mensais", a área deve ser sempre entendida como "área II", ou seja, área a ser colhida ou área colhida, dependendo da situação da cultura (P ou C), já deduzidas as áreas perdidas, áreas que ainda não entraram em produção e áreas com a produção suspensa no ano civil por outros motivos.

COMPARATIVO ENTRE AS SAFRAS DE 2015 E 2016  
 ÁREA, PRODUÇÃO E RENDIMENTO MÉDIO DO CONJUNTO DE UNIDADES DA FEDERAÇÃO  
 COM INFORMAÇÕES DISPONÍVEIS, SEGUNDO OS PRODUTOS AGRÍCOLAS

PRODUTOS AGRÍCOLAS	ÁREA (ha)			PRODUÇÃO (t)			RENDIMENTO MÉDIO (kg/ha)		
	SAFRA 2015	SAFRA 2016	VARIAÇÃO %	SAFRA 2015	SAFRA 2016	VARIAÇÃO %	SAFRA 2015	SAFRA 2016	VARIAÇÃO %
TOTAL .....	74 919 238	73 896 276	-1.4	..	..	..	..	..	..
ABACAXI .....	69 165	68 618	-0.8	1 801 415	1 756 359	-2.5	26 045	25 596	-1.7
ALGODÃO HERBÁCEO (em caroço) .	1 046 801	974 997	-6.9	4 066 791	3 373 585	-17.0	3 885	3 460	-10.9
ALHO .....	10 789	11 333	5.0	117 272	130 407	11.2	10 870	11 507	5.9
AMENDOIM (em casca) - TOTAL ..	147 872	133 786	-9.5	500 060	442 725	-11.5	3 382	3 309	-2.2
AMENDOIM (em casca) 1ª safra	135 063	123 098	-8.9	470 834	422 934	-10.2	3 486	3 436	-1.4
AMENDOIM (em casca) 2ª safra	12 809	10 688	-16.6	29 226	19 791	-32.3	2 282	1 852	-18.8
ARROZ (em casca) .....	2 138 397	1 939 104	-9.3	12 301 201	10 583 585	-14.0	5 753	5 458	-5.1
AVEIA (em grão) .....	296 608	336 070	13.3	504 957	865 628	71.4	1 702	2 576	51.4
BANANA .....	475 976	474 054	-0.4	6 844 491	6 962 134	1.7	14 380	14 686	2.1
BATATA-INGLESA - TOTAL .....	131 931	134 243	1.8	3 867 681	3 935 438	1.8	29 316	29 316	-
BATATA-INGLESA 1ª safra ....	67 604	65 225	-3.5	1 903 107	1 848 086	-2.9	28 151	28 334	0.7
BATATA-INGLESA 2ª safra ....	39 519	41 027	3.8	1 109 624	1 143 683	3.1	28 078	27 876	-0.7
BATATA-INGLESA 3ª safra ....	24 808	27 991	12.8	854 950	943 669	10.4	34 463	33 713	-2.2
CACAU (em amêndoa) .....	676 902	707 169	4.5	273 124	214 741	-21.4	403	304	-24.6
CAFÉ (em grão) - TOTAL .....	1 979 714	2 000 670	1.1	2 645 494	3 054 674	15.5	1 336	1 527	14.3
CAFÉ (em grão) - ARÁBICA ...	1 530 564	1 569 566	2.5	1 993 789	2 586 188	29.7	1 303	1 648	26.5
CAFÉ (em grão) - CANEPHORA .	449 150	431 104	-4.0	651 705	468 486	-28.1	1 451	1 087	-25.1
CANA-DE-AÇÚCAR .....	10 093 171	9 589 974	-5.0	748 636 167	728 529 485	-2.7	74 173	75 968	2.4
CASTANHA-DE-CAJU .....	586 523	562 426	-4.1	102 485	79 765	-22.2	175	142	-18.9
CEBOLA .....	56 677	56 169	-0.9	1 445 989	1 563 986	8.2	25 513	27 844	9.1
CENTEIO (em grão) .....	3 615	3 314	-8.3	4 916	6 409	30.4	1 360	1 934	42.2
CEVADA (em grão) .....	86 409	89 141	3.2	186 285	366 110	96.5	2 156	4 107	90.5
COCO-DA-BAÍÁ .....	251 665	234 705	-6.7	1 958 663	1 754 425	-10.4	7 783	7 475	-4.0
FEIJÃO (em grão) - TOTAL .....	2 864 625	2 599 086	-9.3	3 090 014	2 571 665	-16.8	1 079	989	-8.3
FEIJÃO (em grão) 1ª safra ..	1 578 009	1 409 062	-10.7	1 350 115	1 128 932	-16.4	856	801	-6.4
FEIJÃO (em grão) 2ª safra ..	1 108 234	995 798	-10.1	1 295 145	969 718	-25.1	1 169	974	-16.7
FEIJÃO (em grão) 3ª safra ..	178 382	194 226	8.9	444 754	473 015	6.4	2 493	2 435	-2.3
FUMO (em folha) .....	405 882	375 228	-7.6	867 356	675 080	-22.2	2 137	1 799	-15.8
GIRASSOL (em grão) .....	111 803	60 937	-45.5	155 018	77 880	-49.8	1 387	1 278	-7.9
GUARANÁ .....	11 361	11 848	4.3	3 596	3 686	2.5	317	311	-1.9
LARANJA .....	665 174	667 529	0.4	16 746 247	15 983 273	-4.6	25 176	23 944	-4.9
MAÇÃ .....	35 842	34 399	-4.0	1 264 651	1 064 708	-15.8	35 284	30 952	-12.3
MALVA (fibra) .....	4 625	9 464	104.6	4 917	13 545	175.5	1 063	1 431	34.6
MAMONA (baga).....	82 426	40 115	-51.3	46 738	22 096	-52.7	567	551	-2.8
MANDIOCA .....	1 512 660	1 546 391	2.2	23 059 704	23 705 613	2.8	15 244	15 330	0.6
MILHO (em grão) - TOTAL .....	15 406 010	15 083 216	-2.1	85 284 656	63 350 487	-25.7	5 536	4 200	-24.1
MILHO (em grão) 1ª safra ...	5 620 243	5 014 169	-10.8	28 995 194	24 319 708	-16.1	5 159	4 850	-6.0
MILHO (em grão) 2ª safra ...	9 785 767	10 069 047	2.9	56 289 462	39 030 779	-30.7	5 752	3 876	-32.6
PIMENTA-DO-REINO .....	22 105	25 620	15.9	51 739	54 031	4.4	2 341	2 109	-9.9
SISAL (fibra) .....	197 748	176 327	-10.8	183 560	132 920	-27.6	928	754	-18.8
SOJA (em grão) .....	32 181 244	33 092 376	2.8	97 464 937	95 753 265	-1.8	3 029	2 894	-4.5
SORGO (em grão) .....	732 981	583 318	-20.4	2 136 450	1 168 904	-45.3	2 915	2 004	-31.3
TOMATE .....	63 572	58 548	-7.9	4 187 729	3 737 925	-10.7	65 874	63 844	-3.1
TRIGO (em grão) .....	2 472 628	2 119 686	-14.3	5 508 451	6 719 519	22.0	2 228	3 170	42.3
TRITICALE (em grão) .....	18 326	19 296	5.3	39 959	52 125	30.4	2 180	2 701	23.9
UVA .....	78 011	77 119	-1.1	1 497 302	987 059	-34.1	19 193	12 799	-33.3

NOTA: PARA AS UNIDADES DA FEDERAÇÃO QUE, POR FORÇA DO CALENDÁRIO AGRÍCOLA, AINDA NÃO DISPÕEM DAS ESTIMATIVAS INICIAIS, OS DADOS CORRESPONDEM A UMA PROJEÇÃO OBTIDA A PARTIR DAS INFORMAÇÕES DE ANOS ANTERIORES.

ABACAXI E COCO-DA-BAÍÁ - PRODUÇÃO EM MIL FRUTOS E RENDIMENTO MÉDIO EM FRUTOS/ha.

CAFÉ (em grão) - TOTAL (ARÁBICA e CANEPHORA).

FONTE: GRUPO DE COORDENAÇÃO DE ESTATÍSTICAS AGROPECUÁRIAS - GCEA/IBGE, DIRETORIA DE PESQUISAS, COORDENAÇÃO DE AGROPECUÁRIA, LEVANTAMENTO SISTEMÁTICO DA PRODUÇÃO AGRÍCOLA.

## COMPARATIVO ENTRE AS INFORMAÇÕES MENSAIS

## ÁREA, PRODUÇÃO E RENDIMENTO MÉDIO DO CONJUNTO DE UNIDADES DA FEDERAÇÃO

## COM INFORMAÇÕES DISPONÍVEIS, SEGUNDO OS PRODUTOS AGRÍCOLAS

PRODUTOS AGRÍCOLAS	ÁREA (ha)			PRODUÇÃO (t)			RENDIMENTO MÉDIO (kg/ha)		
	MÊS ANTERIOR	MÊS ATUAL	VARIÇÃO %	MÊS ANTERIOR	MÊS ATUAL	VARIÇÃO %	MÊS ANTERIOR	MÊS ATUAL	VARIÇÃO %
TOTAL .....	74 068 828	73 896 276	-0.2	..	..	..	..	..	..
ABACAXI .....	67 972	68 618	1.0	1 740 855	1 756 359	0.9	25 611	25 596	-0.1
ALGODÃO HERBÁCEO (em caroço) ..	975 046	974 997	-0.0	3 378 502	3 373 585	-0.1	3 465	3 460	-0.1
ALHO .....	11 264	11 333	0.6	129 150	130 407	1.0	11 466	11 507	0.4
AMENDOIM (em casca) - TOTAL ..	134 539	133 786	-0.6	443 774	442 725	-0.2	3 298	3 309	0.3
AMENDOIM (em casca) 1ª safra	123 143	123 098	-0.0	422 553	422 934	0.1	3 431	3 436	0.1
AMENDOIM (em casca) 2ª safra	11 396	10 688	-6.2	21 221	19 791	-6.7	1 862	1 852	-0.5
ARROZ (em casca) .....	1 921 870	1 939 104	0.9	10 397 797	10 583 585	1.8	5 410	5 458	0.9
AVEIA (em grão) .....	330 717	336 070	1.6	776 388	865 628	11.5	2 348	2 576	9.7
BANANA .....	468 916	474 054	1.1	6 949 719	6 962 134	0.2	14 821	14 686	-0.9
BATATA-INGLESA - TOTAL .....	129 974	134 243	3.3	3 830 707	3 935 438	2.7	29 473	29 316	-0.5
BATATA-INGLESA 1ª safra ....	64 982	65 225	0.4	1 841 760	1 848 086	0.3	28 343	28 334	-0.0
BATATA-INGLESA 2ª safra ....	39 697	41 027	3.4	1 107 198	1 143 683	3.3	27 891	27 876	-0.1
BATATA-INGLESA 3ª safra ....	25 295	27 991	10.7	881 749	943 669	7.0	34 859	33 713	-3.3
CACAU (em amêndoa) .....	707 161	707 169	0.0	214 698	214 741	0.0	304	304	-
CAFÉ (em grão) - TOTAL .....	1 997 761	2 000 670	0.1	2 937 034	3 054 674	4.0	1 470	1 527	3.9
CAFÉ (em grão) - ARÁBICA ...	1 565 252	1 569 566	0.3	2 469 379	2 586 188	4.7	1 578	1 648	4.4
CAFÉ (em grão) - CANEPHORA ..	432 509	431 104	-0.3	467 655	468 486	0.2	1 081	1 087	0.6
CANA-DE-AÇÚCAR .....	9 681 815	9 589 974	-0.9	733 824 496	728 529 485	-0.7	75 794	75 968	0.2
CASTANHA-DE-CAJU .....	569 222	562 426	-1.2	129 178	79 765	-38.3	227	142	-37.4
CEBOLA .....	55 171	56 169	1.8	1 527 305	1 563 986	2.4	27 683	27 844	0.6
CENTEIO (em grão) .....	2 988	3 314	10.9	5 706	6 409	12.3	1 910	1 934	1.3
CEVADA (em grão) .....	88 833	89 141	0.3	338 083	366 110	8.3	3 806	4 107	7.9
COCO-DA-BAÍÁ .....	233 293	234 705	0.6	1 769 954	1 754 425	-0.9	7 587	7 475	-1.5
FEIJÃO (em grão) - TOTAL .....	2 638 117	2 599 086	-1.5	2 625 877	2 571 665	-2.1	995	989	-0.6
FEIJÃO (em grão) 1ª safra ..	1 406 215	1 409 062	0.2	1 138 707	1 128 932	-0.9	810	801	-1.1
FEIJÃO (em grão) 2ª safra ..	1 040 475	995 798	-4.3	1 018 560	969 718	-4.8	979	974	-0.5
FEIJÃO (em grão) 3ª safra ..	191 427	194 226	1.5	468 610	473 015	0.9	2 448	2 435	-0.5
FUMO (em folha) .....	377 154	375 228	-0.5	674 525	675 080	0.1	1 788	1 799	0.6
GIRASSOL (em grão) .....	60 942	60 937	-0.0	77 889	77 880	-0.0	1 278	1 278	-
GUARANÁ .....	11 848	11 848	-	3 686	3 686	-	311	311	-
LARANJA .....	670 128	667 529	-0.4	15 997 607	15 983 273	-0.1	23 872	23 944	0.3
MAÇÃ .....	34 396	34 399	0.0	1 064 648	1 064 708	0.0	30 953	30 952	-0.0
MALVA (fibra) .....	9 464	9 464	-	13 545	13 545	-	1 431	1 431	-
MAMONA (baga).....	40 120	40 115	-0.0	22 101	22 096	-0.0	551	551	-
MANDIOCA .....	1 552 842	1 546 391	-0.4	23 901 110	23 705 613	-0.8	15 392	15 330	-0.4
MILHO (em grão) - TOTAL .....	15 178 966	15 083 216	-0.6	63 513 724	63 350 487	-0.3	4 184	4 200	0.4
MILHO (em grão) 1ª safra ...	5 043 839	5 014 169	-0.6	24 311 433	24 319 708	0.0	4 820	4 850	0.6
MILHO (em grão) 2ª safra ...	10 135 127	10 069 047	-0.7	39 202 291	39 030 779	-0.4	3 868	3 876	0.2
PIMENTA-DO-REINO .....	24 823	25 620	3.2	54 074	54 031	-0.1	2 178	2 109	-3.2
SISAL (fibra) .....	176 377	176 327	-0.0	132 775	132 920	0.1	753	754	0.1
SOJA (em grão) .....	33 073 108	33 092 376	0.1	96 026 383	95 753 265	-0.3	2 903	2 894	-0.3
SORGO (em grão) .....	579 448	583 318	0.7	1 154 373	1 168 904	1.3	1 992	2 004	0.6
TOMATE .....	55 676	58 548	5.2	3 545 760	3 737 925	5.4	63 686	63 844	0.2
TRIGO (em grão) .....	2 112 867	2 119 686	0.3	6 416 632	6 719 519	4.7	3 037	3 170	4.4
TRITICALE (em grão) .....	19 491	19 296	-1.0	52 095	52 125	0.1	2 673	2 701	1.0
UVA .....	76 519	77 119	0.8	984 244	987 059	0.3	12 863	12 799	-0.5

NOTA: PARA AS UNIDADES DA FEDERAÇÃO QUE, POR FORÇA DO CALENDÁRIO AGRÍCOLA, AINDA NÃO DISPÕEM DAS ESTIMATIVAS INICIAIS, OS DADOS CORRESPONDEM A UMA PROJEÇÃO OBTIDA A PARTIR DAS INFORMAÇÕES DE ANOS ANTERIORES.

ABACAXI E COCO-DA-BAÍÁ - PRODUÇÃO EM MIL FRUTOS E RENDIMENTO MÉDIO EM FRUTOS/ha.

CAFÉ (em grão) - TOTAL (ARÁBICA e CANEPHORA).

FONTE: GRUPO DE COORDENAÇÃO DE ESTATÍSTICAS AGROPECUÁRIAS - GCEA/IBGE, DIRETORIA DE PESQUISAS, COORDENAÇÃO DE AGROPECUÁRIA, LEVANTAMENTO SISTEMÁTICO DA PRODUÇÃO AGRÍCOLA.

PRODUÇÃO AGRÍCOLA - B R A S I L  
 ÁREA PLANTADA NO DECÊNIO 2006 - 2015  
 SEGUNDO OS PRODUTOS AGRÍCOLAS

P R O D U T O S	Á R E A P L A N T A D A ( h a )									
	S A F R A 2 0 0 6	S A F R A 2 0 0 7	S A F R A 2 0 0 8	S A F R A 2 0 0 9	S A F R A 2 0 1 0	S A F R A 2 0 1 1	S A F R A 2 0 1 2	S A F R A 2 0 1 3	S A F R A 2 0 1 4	S A F R A 2 0 1 5
T O T A L .....	61 688 054	61 457 377	64 621 035	64 881 929	64 482 368	67 264 186	68 309 223	71 574 374	78 127 104	75 861 674
ABACAXI .....	68 495	71 970	69 980	61 990	60 016	62 868	66 576	64 421	101 688	69 565
ALGODÃO HERBÁCEO (em caroço).....	910 382	1 131 195	1 066 996	814 696	831 687	1 405 540	1 420 173	946 406	1 131 263	1 047 622
ALHO .....	10 490	11 258	10 228	10 163	10 451	12 930	10 064	9 567	9 638	10 791
AMENDOIM (em casca) - TOTAL .....	111 623	114 213	121 457	94 440	94 670	107 193	110 451	121 102	143 684	148 316
ARROZ (em casca) .....	3 010 169	2 915 316	2 869 285	2 905 202	2 778 173	2 855 312	2 443 182	2 386 821	2 347 460	2 162 178
AVEIA (em grão) .....	341 884	141 475	117 058	134 590	173 455	172 327	214 745	243 181	239 414	302 678
BANANA .....	511 181	519 187	522 867	483 532	495 259	505 665	490 423	490 628	521 213	484 430
BATATA-INGLESA - TOTAL .....	140 843	147 800	144 919	138 881	145 682	149 292	136 019	128 118	132 077	131 943
CACAU (em amêndoa) .....	712 761	685 003	686 206	672 435	662 674	682 482	686 541	692 435	767 627	678 349
CAFÉ (em grão) - TOTAL (*) .....	2 331 560	2 280 241	2 250 491	2 211 633	2 161 826	2 149 006	2 122 573	2 094 257	2 296 376	1 988 272
CANA-DE-AÇÚCAR .....	6 390 474	7 086 851	8 210 877	8 845 833	9 164 756	9 616 615	9 752 328	10 223 043	11 612 416	10 161 622
CASTANHA-DE-CAJU .....	710 404	731 818	748 448	775 225	760 110	764 475	765 030	708 808	656 463	619 196
CEBOLA .....	63 364	63 682	65 164	66 216	70 464	63 481	61 144	57 587	59 830	57 923
CENTEIO (em grão) .....	3 915	3 866	4 748	3 629	2 343	2 341	5 554	3 844	3 082	4 725
CEVADA (em grão) .....	91 272	100 298	79 270	77 452	84 118	88 236	102 964	88 406	90 326	87 575
COCO-DA-BAÍA .....	294 161	283 930	288 559	284 951	276 934	271 633	259 737	259 015	266 261	253 383
FEIJÃO (em grão) - TOTAL .....	4 243 474	3 975 900	3 967 518	4 277 674	3 655 538	3 907 926	3 182 815	3 041 299	3 401 466	3 130 036
FUMO (em folha) .....	497 899	460 343	432 697	443 239	450 076	454 521	410 675	405 671	416 668	406 378
GIRASSOL (em grão) .....	67 829	73 233	115 363	81 480	77 883	62 890	78 405	69 330	116 108	111 843
GUARANÁ .....	13 356	13 210	15 321	15 278	13 980	14 382	13 998	13 916	13 278	11 381
JUTA (fibra) .....	4 561	4 695	806	636	763	880	980	423	769	-
LARANJA .....	813 354	821 575	837 031	802 528	851 142	818 685	762 765	719 360	768 845	668 189
MACÃ .....	36 107	37 832	38 072	39 081	38 724	38 077	38 689	38 292	38 067	35 872
MALVA (fibra) .....	12 981	12 575	9 450	9 455	10 470	11 683	11 269	7 906	6 037	5 011
MAMONA (baga).....	160 332	166 501	163 663	165 928	157 187	211 022	117 929	84 015	66 984	84 423
MANDIOCA .....	1 974 419	1 941 104	2 008 539	1 796 966	1 817 055	1 756 658	1 757 734	1 560 263	2 671 496	1 536 161
MILHO (em grão) - TOTAL .....	12 997 372	14 010 838	14 747 249	14 144 321	12 963 080	13 605 381	15 065 288	15 708 367	15 841 921	15 846 517
PIMENTA-DO-REINO .....	33 224	32 905	29 714	27 433	23 269	21 094	19 432	18 474	25 742	22 384
SISAL (fibra) .....	304 109	303 605	298 284	273 277	264 016	285 724	258 964	243 759	216 391	197 758
SOJA (em grão) .....	22 082 666	20 571 393	21 252 721	21 761 782	23 339 094	24 032 410	25 090 559	27 948 605	30 308 231	32 206 388
SORGO (em grão) .....	730 534	671 500	844 662	808 333	664 643	761 844	727 839	802 020	851 146	740 622
TOMATE .....	59 027	58 575	61 025	67 690	68 086	71 703	64 782	62 782	64 471	63 626
TRIGO (em grão) .....	1 771 519	1 855 058	2 385 441	2 438 778	2 182 667	2 175 943	1 941 703	2 225 401	2 836 786	2 490 115
TRITICALE (em grão) .....	106 928	80 107	75 640	65 505	50 543	39 628	34 996	27 093	23 128	18 376
UVA .....	75 385	78 325	81 286	81 677	81 534	84 339	82 897	79 759	80 752	78 026

FONTE: COAGRO - PRODUÇÃO AGRÍCOLA MUNICIPAL - PAM 2006 a 2014

(\*) CAFÉ ARÁBICA e CANEPHORA.

PRODUÇÃO AGRÍCOLA - B R A S I L  
 ÁREA COLHIDA NO DECÊNIO 2006 - 2015  
 SEGUNDO OS PRODUTOS AGRÍCOLAS

P R O D U T O S	Á R E A C O L H I D A ( h a )									
	S A F R A 2 0 0 6	S A F R A 2 0 0 7	S A F R A 2 0 0 8	S A F R A 2 0 0 9	S A F R A 2 0 1 0	S A F R A 2 0 1 1	S A F R A 2 0 1 2	S A F R A 2 0 1 3	S A F R A 2 0 1 4	S A F R A 2 0 1 5
T O T A L .....	60 498 008	60 812 971	63 763 812	63 787 797	63 682 730	66 381 261	66 485 973	70 449 063	74 512 935	74 919 238
ABACAXI .....	66 845	71 823	65 982	60 176	58 507	62 481	65 502	63 204	66 544	69 165
ALGODÃO HERBÁCEO (em caroço).....	898 008	1 125 256	1 063 817	811 686	829 753	1 405 135	1 381 919	943 742	1 129 399	1 046 801
ALHO .....	10 486	11 258	10 228	10 063	10 450	12 928	10 064	9 567	9 638	10 789
AMENDOIM (em casca) - TOTAL .....	110 777	113 776	121 456	94 325	94 329	106 679	110 366	120 970	142 953	147 872
ARROZ (em casca) .....	2 970 918	2 890 926	2 850 678	2 872 036	2 722 459	2 752 891	2 413 288	2 353 152	2 340 878	2 138 397
AVEIA (em grão) .....	323 998	136 955	117 058	134 040	173 455	172 127	208 730	227 632	238 465	296 608
BANANA .....	504 586	515 346	513 097	479 614	487 790	503 354	481 116	485 075	478 060	475 976
BATATA-INGLESA - TOTAL .....	140 826	147 719	144 916	138 692	137 044	149 212	135 970	128 056	132 058	131 931
CACAU (em amêndoa) .....	647 135	628 928	641 337	635 975	660 711	680 484	684 333	689 276	704 122	676 902
CAFÉ (em grão) - TOTAL (*) .....	2 312 154	2 264 129	2 222 224	2 201 335	2 159 785	2 148 775	2 120 080	2 085 522	1 997 827	1 979 714
CANA-DE-AÇÚCAR .....	6 355 498	7 080 920	8 140 089	8 617 555	9 076 706	9 601 316	9 705 388	10 195 166	10 437 567	10 093 171
CASTANHA-DE-CAJU .....	710 181	731 412	747 434	758 085	758 988	764 472	756 846	695 289	627 137	586 523
CEBOLA .....	63 314	63 622	65 164	66 013	70 429	63 481	60 931	57 402	59 190	56 677
CENTEIO (em grão) .....	2 932	3 866	4 748	3 629	2 343	2 341	5 554	3 744	3 082	3 615
CEVADA (em grão) .....	82 177	100 298	79 270	77 452	84 118	88 236	102 749	88 321	89 451	86 409
COCO-DA-BAÍÁ .....	289 815	283 205	287 016	284 058	275 091	270 541	257 742	257 462	250 554	251 665
FEIJÃO (em grão) - TOTAL .....	4 034 383	3 788 279	3 781 908	4 099 991	3 423 646	3 673 162	2 709 485	2 813 506	3 185 745	2 864 625
FUMO (em folha) .....	495 706	459 481	432 182	442 397	449 629	454 501	410 225	405 253	415 842	405 882
GIRASSOL (em grão) .....	67 829	72 548	114 375	81 267	76 492	62 535	77 928	69 070	115 617	111 803
GUARANÁ .....	13 039	13 144	14 904	15 271	10 552	10 989	11 489	11 269	11 348	11 361
JUTA (fibra) .....	4 179	4 501	710	599	723	855	837	396	769	-
LARANJA .....	805 903	821 244	836 602	787 250	792 753	817 292	729 583	702 200	680 268	665 174
MAÇÃ .....	36 107	37 832	38 072	38 205	38 723	38 077	38 688	38 284	37 041	35 842
MALVA (fibra) .....	12 682	12 415	9 430	9 415	10 470	11 263	6 589	6 612	5 856	4 625
MAMONA (baga).....	151 060	163 034	157 626	159 409	151 865	208 476	84 390	43 635	63 498	82 426
MANDIOCA .....	1 896 509	1 894 458	1 888 859	1 760 578	1 789 769	1 733 513	1 692 986	1 525 918	1 567 683	1 512 660
MILHO (em grão) - TOTAL .....	12 613 094	13 767 431	14 444 582	13 659 776	12 678 875	13 218 904	14 198 496	15 279 652	15 431 709	15 406 010
PIMENTA-DO-REINO .....	33 224	32 857	29 549	27 415	23 263	21 089	19 427	18 472	19 070	22 105
SISAL (fibra) .....	279 584	278 027	282 452	273 277	264 016	285 724	248 683	176 739	156 536	197 748
SOJA (em grão) .....	22 047 349	20 565 279	21 246 302	21 750 468	23 327 296	23 968 663	24 975 258	27 906 675	30 273 763	32 181 244
SORGO (em grão) .....	722 200	662 994	831 354	793 027	661 180	757 410	687 952	792 838	840 093	732 981
TOMATE .....	58 893	58 404	60 912	67 605	67 892	71 473	63 859	62 687	64 363	63 572
TRIGO (em grão) .....	1 560 175	1 853 224	2 363 893	2 430 253	2 181 567	2 138 916	1 912 711	2 087 395	2 834 945	2 472 628
TRITICALE (em grão) .....	101 088	80 107	75 640	65 505	50 543	39 628	34 746	25 399	23 111	18 326
UVA .....	75 354	78 273	79 946	81 355	81 518	84 338	82 063	79 483	78 753	78 011

FONTE: COAGRO - PRODUÇÃO AGRÍCOLA MUNICIPAL - PAM 2006 a 2014

(\*) CAFÉ ARÁBICA e CANEPHORA.

PRODUÇÃO AGRÍCOLA - B R A S I L  
 PRODUÇÃO OBTIDA NO DECÊNIO 2006 - 2015  
 SEGUNDO OS PRODUTOS AGRÍCOLAS

P R O D U T O S	P R O D U Ç Ã O O B T I D A ( t )									
	SAFRA	SAFRA	SAFRA	SAFRA	SAFRA	SAFRA	SAFRA	SAFRA	SAFRA	SAFRA
	2 0 0 6	2 0 0 7	2 0 0 8	2 0 0 9	2 0 1 0	2 0 1 1	2 0 1 2	2 0 1 3	2 0 1 4	2 0 1 5
ABACAXI .....	1 707 088	1 784 215	1 712 365	1 470 995	1 470 391	1 576 972	1 697 734	1 655 887	1 762 938	1 801 415
ALGODÃO HERBÁCEO (em caroço).....	2 898 721	4 110 822	3 983 181	2 897 542	2 949 845	5 070 717	4 969 064	3 417 196	4 236 763	4 066 791
ALHO .....	87 779	99 002	91 714	86 752	104 124	143 293	107 009	102 232	93 769	117 272
AMENDOIM (em casca) - TOTAL .....	249 916	263 440	312 802	255 662	261 455	311 459	334 224	389 783	402 627	500 060
ARROZ (em casca) .....	11 526 685	11 060 741	12 061 465	12 651 144	11 235 986	13 476 994	11 549 881	11 782 549	12 175 602	12 301 201
AVEIA (em grão) .....	405 657	237 801	238 516	252 503	395 056	373 009	431 024	520 397	432 136	504 957
BANANA .....	6 956 179	7 098 353	6 998 150	6 783 490	6 969 306	7 329 471	6 902 184	6 892 622	6 946 567	6 844 491
BATATA-INGLESA - TOTAL .....	3 151 721	3 550 511	3 676 938	3 443 712	3 547 510	3 917 234	3 731 798	3 553 772	3 689 836	3 867 681
CACAU (em amêndoa) .....	212 270	201 651	202 030	218 487	235 389	248 524	253 211	256 186	273 793	273 124
CAFÉ (em grão) - TOTAL (*) .....	2 573 368	2 249 011	2 796 927	2 440 056	2 907 265	2 700 440	3 037 534	2 964 538	2 804 070	2 645 494
CANA-DE-AÇÚCAR .....	477 410 655	549 707 314	645 300 182	691 606 147	717 462 101	734 006 059	721 077 287	768 090 444	737 155 724	748 636 167
CASTANHA-DE-CAJU .....	243 770	140 675	243 253	220 505	104 342	230 785	80 630	109 679	107 713	102 485
CEBOLA .....	1 345 905	1 360 301	1 367 066	1 511 853	1 753 311	1 523 316	1 519 022	1 538 929	1 646 498	1 445 989
CENTEIO (em grão) .....	2 353	4 620	6 085	3 921	3 165	3 519	7 777	5 743	4 452	4 916
CEVADA (em grão) .....	202 940	235 577	236 912	201 249	278 558	303 872	265 025	330 682	251 539	186 285
COCO-DA-BAÍIA .....	1 985 478	1 887 336	2 149 322	1 973 366	1 895 635	1 962 434	1 954 354	1 926 857	1 946 073	1 958 663
FEIJÃO (em grão) - TOTAL .....	3 457 744	3 169 356	3 461 194	3 486 763	3 158 905	3 435 366	2 794 854	2 892 599	3 294 586	3 090 014
FUMO (em folha) .....	900 381	908 679	851 058	863 079	787 617	951 933	810 550	850 673	862 396	867 356
GIRASSOL (em grão) .....	87 362	104 923	148 297	100 905	86 608	77 932	123 646	108 838	158 563	155 018
GUARANÁ .....	2 989	3 388	3 056	4 604	3 739	4 151	3 794	3 662	3 588	3 596
JUTA (fibra) .....	6 052	6 362	804	802	934	1 054	993	490	1 172	-
LARANJA .....	18 032 313	18 684 985	18 538 084	17 618 450	18 503 139	19 811 064	18 012 560	17 549 536	16 927 637	16 746 247
MAÇÃ .....	863 019	1 115 379	1 124 155	1 222 885	1 279 124	1 338 995	1 339 771	1 231 472	1 378 617	1 264 651
MALVA (fibra) .....	19 899	19 296	12 625	14 054	13 216	15 611	8 467	9 502	8 130	4 917
MAMONA (baga).....	95 000	98 142	122 140	91 076	95 183	120 166	25 989	12 526	37 582	46 738
MANDIOCA .....	26 639 013	26 541 200	26 703 039	24 403 981	24 967 052	25 349 088	23 044 557	21 484 218	23 242 064	23 059 704
MILHO (em grão) - TOTAL .....	42 661 677	52 112 217	58 933 347	50 745 996	55 364 271	55 660 415	71 072 810	80 273 172	79 877 714	85 284 656
PIMENTA-DO-REINO .....	80 316	77 770	69 600	65 398	52 137	44 610	43 345	42 312	42 339	51 739
SISAL (fibra) .....	248 111	245 389	246 239	280 005	246 535	283 797	89 128	150 584	138 008	183 560
SOJA (em grão) .....	52 464 640	57 857 172	59 833 105	57 345 382	68 756 343	74 815 447	65 848 857	81 724 477	86 760 520	97 464 937
SORGO (em grão) .....	1 604 920	1 440 749	2 004 005	1 853 934	1 532 064	1 931 135	2 016 873	2 126 179	2 279 114	2 136 450
TOMATE .....	3 362 655	3 431 232	3 867 655	4 310 477	4 106 846	4 416 652	3 873 985	4 187 646	4 302 777	4 187 729
TRIGO (em grão) .....	2 484 848	4 114 057	6 027 131	5 055 525	6 171 250	5 690 043	4 418 388	5 738 473	6 261 895	5 508 451
TRITICALE (em grão) .....	208 898	183 871	184 604	122 212	124 277	90 469	86 466	62 531	51 832	39 959
UVA .....	1 257 064	1 371 555	1 421 431	1 365 491	1 355 461	1 542 068	1 514 768	1 439 535	1 453 889	1 497 302

FONTE: COAGRO - PRODUÇÃO AGRÍCOLA MUNICIPAL - PAM 2006 a 2014

NOTA: ABACAXI e COCO-DA-BAÍIA PRODUÇÃO EM MIL FRUTOS.

(\*) CAFÉ ARÁBICA e CANEPHORA.

PRODUÇÃO AGRÍCOLA - B R A S I L  
RENDIMENTO MÉDIO OBTIDO 2006 - 2015  
SEGUNDO OS PRODUTOS AGRÍCOLAS

P R O D U T O S	R E N D I M E N T O M É D I O O B T I D O ( K g / h a )									
	S A F R A 2 0 0 6	S A F R A 2 0 0 7	S A F R A 2 0 0 8	S A F R A 2 0 0 9	S A F R A 2 0 1 0	S A F R A 2 0 1 1	S A F R A 2 0 1 2	S A F R A 2 0 1 3	S A F R A 2 0 1 4	S A F R A 2 0 1 5
ABACAXI .....	25 538	24 842	25 952	24 445	25 132	25 239	25 919	26 199	26 493	26 045
ALGODÃO HERBÁCEO (em caroço).....	3 228	3 653	3 744	3 570	3 555	3 609	3 596	3 621	3 751	3 885
ALHO .....	8 371	8 794	8 967	8 621	9 964	11 084	10 633	10 686	9 729	10 870
AMENDOIM (em casca) - TOTAL .....	2 256	2 315	2 575	2 710	2 772	2 920	3 028	3 222	2 816	3 382
ARROZ (em casca) .....	3 880	3 826	4 231	4 405	4 127	4 896	4 786	5 007	5 201	5 753
AVEIA (em grão) .....	1 252	1 736	2 038	1 884	2 278	2 167	2 065	2 286	1 812	1 702
BANANA .....	13 786	13 774	13 639	14 144	14 288	14 561	14 346	14 209	14 531	14 380
BATATA-INGLESA - TOTAL .....	22 380	24 036	25 373	24 830	25 886	26 253	27 446	27 752	27 941	29 316
CACAU (em amêndoa) .....	328	321	315	344	356	365	370	372	389	403
CAFÉ (em grão) - TOTAL (*) .....	1 113	993	1 259	1 108	1 346	1 257	1 433	1 421	1 404	1 336
CANA-DE-AÇÚCAR .....	75 118	77 632	79 274	80 255	79 044	76 448	74 297	75 339	70 625	74 173
CASTANHA-DE-CAJU .....	343	192	325	291	137	302	107	158	172	175
CEBOLA .....	21 258	21 381	20 979	22 902	24 895	23 996	24 930	26 810	27 817	25 513
CENTEIO (em grão) .....	803	1 195	1 282	1 080	1 351	1 503	1 400	1 534	1 445	1 360
CEVADA (em grão) .....	2 470	2 349	2 989	2 598	3 312	3 444	2 579	3 744	2 812	2 156
COCO-DA-BAÍIA .....	6 851	6 664	7 489	6 947	6 891	7 254	7 583	7 484	7 767	7 783
FEIJÃO (em grão) - TOTAL .....	857	837	915	850	923	935	1 032	1 028	1 034	1 079
FUMO (em folha) .....	1 816	1 978	1 969	1 951	1 752	2 094	1 976	2 099	2 074	2 137
GIRASSOL (em grão) .....	1 288	1 446	1 297	1 242	1 132	1 246	1 587	1 576	1 371	1 387
GUARANÁ .....	229	258	205	301	354	378	330	325	316	317
JUTA (fibra) .....	1 448	1 413	1 132	1 339	1 292	1 233	1 186	1 237	1 524	-
LARANJA .....	22 375	22 752	22 159	22 380	23 340	24 240	24 689	24 992	24 884	25 176
MAÇÃ .....	23 902	29 482	29 527	32 009	33 033	35 165	34 630	32 167	37 219	35 284
MALVA (fibra) .....	1 569	1 554	1 339	1 493	1 262	1 386	1 285	1 437	1 388	1 063
MAMONA (baga).....	629	602	775	571	627	576	308	287	592	567
MANDIOCA .....	14 046	14 010	14 137	13 861	13 950	14 623	13 612	14 080	14 826	15 244
MILHO (em grão) - TOTAL .....	3 382	3 785	4 080	3 715	4 367	4 211	5 006	5 254	5 176	5 536
PIMENTA-DO-REINO .....	2 417	2 367	2 355	2 385	2 241	2 115	2 231	2 291	2 220	2 341
SISAL (fibra) .....	887	883	872	1 025	934	993	358	852	882	928
SOJA (em grão) .....	2 380	2 813	2 816	2 637	2 947	3 121	2 637	2 928	2 866	3 029
SORGO (em grão) .....	2 222	2 173	2 411	2 338	2 317	2 550	2 932	2 682	2 713	2 915
TOMATE .....	57 098	58 750	63 496	63 760	60 491	61 795	60 665	66 802	66 852	65 874
TRIGO (em grão) .....	1 593	2 220	2 550	2 080	2 220	2 660	2 310	2 749	2 209	2 228
TRITICALE (em grão) .....	2 066	2 295	2 441	1 866	2 459	2 283	2 489	2 462	2 243	2 180
UVA .....	16 682	17 523	17 780	16 784	16 628	18 284	18 459	18 111	18 461	19 193

FONTE: COAGRO - PRODUÇÃO AGRÍCOLA MUNICIPAL - PAM 2006 a 2014

NOTA: ABACAXI e COCO-DA-BAÍIA RENDIMENTO MÉDIO EM FRUTOS/ha.

(\*) CAFÉ ARÁBICA e CANEPHORA.

## ABACAXI

GRANDES REGIÕES E UNIDADES DA FEDERAÇÃO	SITUAÇÃO DA CULTURA	VARIÁVEL	SAFRA 2015	S A F R A 2016		VARIACÃO (%)		PARTICIPACÃO (%)	
				MÊS ANTERIOR	MÊS ATUAL	(1)	(2)	SAFRA 2015	SAFRA 2016
TOTAL .....	C	ÁREA I	69 565	100 057	102 476	47.3	2.4	100.0	100.0
		ÁREA II	69 165	67 972	68 618	-0.8	1.0	100.0	100.0
		PRODUÇÃO	1 801 415	1 740 855	1 756 359	-2.5	0.9	100.0	100.0
		REND.MÉDIO	26 045	25 611	25 596	-1.7	-0.1	-	-
NORTE .....	C	ÁREA I	21 402	36 339	37 129	73.5	2.2	30.8	36.2
		ÁREA II	21 107	23 401	23 824	12.9	1.8	30.5	34.7
		PRODUÇÃO	536 081	577 004	587 504	9.6	1.8	29.8	33.5
		REND.MÉDIO	25 398	24 657	24 660	-2.9	0.0	-	-
RONDÔNIA .....	C	ÁREA I	883	883	883	-	-	1.3	0.9
		ÁREA II	859	859	859	-	-	1.2	1.3
		PRODUÇÃO	17 378	17 378	17 378	-	-	1.0	1.0
		REND.MÉDIO	20 231	20 231	20 231	-	-	-	-
ACRE .....	C	ÁREA I	531	680	679	27.9	-0.1	0.8	0.7
		ÁREA II	530	632	631	19.1	-0.2	0.8	0.9
		PRODUÇÃO	7 700	8 959	8 939	16.1	-0.2	0.4	0.5
		REND.MÉDIO	14 528	14 176	14 166	-2.5	-0.1	-	-
AMAZONAS .....	C	ÁREA I	3 810	4 134	4 134	8.5	-	5.5	4.0
		ÁREA II	3 573	4 134	4 134	15.7	-	5.2	6.0
		PRODUÇÃO	69 090	83 574	83 574	21.0	-	3.8	4.8
		REND.MÉDIO	19 337	20 216	20 216	4.5	-	-	-
RORAIMA .....	C	ÁREA I	229	254	254	10.9	-	0.3	0.2
		ÁREA II	227	254	254	11.9	-	0.3	0.4
		PRODUÇÃO	4 270	4 539	4 539	6.3	-	0.2	0.3
		REND.MÉDIO	18 811	17 870	17 870	-5.0	-	-	-
PARÁ .....	C	ÁREA I	11 958	24 058	24 083	101.4	0.1	17.2	23.5
		ÁREA II	11 958	13 406	13 431	12.3	0.2	17.3	19.6
		PRODUÇÃO	372 686	396 037	399 282	7.1	0.8	20.7	22.7
		REND.MÉDIO	31 166	29 542	29 728	-4.6	0.6	-	-
AMAPÁ .....	C	ÁREA I	1 175	2 414	2 414	105.4	-	1.7	2.4
		ÁREA II	1 150	1 220	1 220	6.1	-	1.7	1.8
		PRODUÇÃO	8 107	9 118	9 118	12.5	-	0.5	0.5
		REND.MÉDIO	7 050	7 474	7 474	6.0	-	-	-
TOCANTINS .....	C	ÁREA I	2 816	3 916	4 682	66.3	19.6	4.0	4.6
		ÁREA II	2 810	2 896	3 295	17.3	13.8	4.1	4.8
		PRODUÇÃO	56 850	57 399	64 674	13.8	12.7	3.2	3.7
		REND.MÉDIO	20 231	19 820	19 628	-3.0	-1.0	-	-
NORDESTE .....	C	ÁREA I	24 367	30 539	32 268	32.4	5.7	35.0	31.5
		ÁREA II	24 321	21 819	22 079	-9.2	1.2	35.2	32.2
		PRODUÇÃO	649 128	560 630	566 240	-12.8	1.0	36.0	32.2
		REND.MÉDIO	26 690	25 695	25 646	-3.9	-0.2	-	-
MARANHÃO .....	C	ÁREA I	1 809	1 726	2 963	63.8	71.7	2.6	2.9
		ÁREA II	1 809	1 726	1 726	-4.6	-	2.6	2.5
		PRODUÇÃO	40 573	20 720	20 704	-49.0	-0.1	2.3	1.2
		REND.MÉDIO	22 428	12 005	11 995	-46.5	-0.1	-	-
CEARÁ .....	C	ÁREA I	127	94	87	-31.5	-7.4	0.2	0.1
		ÁREA II	127	94	87	-31.5	-7.4	0.2	0.1
		PRODUÇÃO	2 624	2 655	2 361	-10.0	-11.1	0.1	0.1
		REND.MÉDIO	20 661	28 245	27 138	31.3	-3.9	-	-
RIO GRANDE DO NORTE .	C	ÁREA I	2 637	2 434	2 434	-7.7	-	3.8	2.4
		ÁREA II	2 637	2 429	2 429	-7.9	-	3.8	3.5
		PRODUÇÃO	72 453	63 097	63 097	-12.9	-	4.0	3.6
		REND.MÉDIO	27 476	25 977	25 977	-5.5	-	-	-
PARAÍBA .....	C	ÁREA I	9 697	13 692	13 973	44.1	2.1	13.9	13.6
		ÁREA II	9 697	9 306	9 435	-2.7	1.4	14.0	13.8
		PRODUÇÃO	290 772	279 392	283 362	-2.5	1.4	16.1	16.1
		REND.MÉDIO	29 986	30 023	30 033	0.2	0.0	-	-
PERNAMBUCO .....	C	ÁREA I	839	1 094	1 094	30.4	-	1.2	1.1
		ÁREA II	839	804	804	-4.2	-	1.2	1.2
		PRODUÇÃO	16 129	15 534	12 844	-20.4	-17.3	0.9	0.7
		REND.MÉDIO	19 224	19 321	15 975	-16.9	-17.3	-	-



## ABACAXI

GRANDES REGIÕES E UNIDADES DA FEDERAÇÃO	SITUAÇÃO DA CULTURA	VARIÁVEL	SAFRA 2015	S A F R A 2016		VARIACÃO (%)		PARTICIPACÃO (%)	
				MÊS ANTERIOR	MÊS ATUAL	(1)	(2)	SAFRA 2015	SAFRA 2016
ALAGOAS .....	C	ÁREA I	2 693	2 560	2 630	-2.3	2.7	3.9	2.6
		ÁREA II	2 692	1 518	1 518	-43.6	-	3.9	2.2
		PRODUÇÃO	63 219	36 098	37 298	-41.0	3.3	3.5	2.1
		REND.MÉDIO	23 484	23 780	24 570	4.6	3.3	-	-
SERGIPE .....	C	ÁREA I	765	1 239	1 387	81.3	11.9	1.1	1.4
		ÁREA II	765	542	680	-11.1	25.5	1.1	1.0
		PRODUÇÃO	18 531	13 534	16 974	-8.4	25.4	1.0	1.0
		REND.MÉDIO	24 224	24 970	24 962	3.0	-0.0	-	-
BAHIA .....	C	ÁREA I	5 800	7 700	7 700	32.8	-	8.3	7.5
		ÁREA II	5 755	5 400	5 400	-6.2	-	8.3	7.9
		PRODUÇÃO	144 827	129 600	129 600	-10.5	-	8.0	7.4
		REND.MÉDIO	25 165	24 000	24 000	-4.6	-	-	-
SUDESTE .....	C	ÁREA I	18 294	26 966	26 935	47.2	-0.1	26.3	26.3
		ÁREA II	18 294	17 481	17 465	-4.5	-0.1	26.4	25.5
		PRODUÇÃO	494 353	487 069	486 649	-1.6	-0.1	27.4	27.7
		REND.MÉDIO	27 023	27 863	27 864	3.1	0.0	-	-
MINAS GERAIS .....	C	ÁREA I	8 575	13 200	13 169	53.6	-0.2	12.3	12.9
		ÁREA II	8 575	7 931	7 915	-7.7	-0.2	12.4	11.5
		PRODUÇÃO	263 133	251 849	251 429	-4.4	-0.2	14.6	14.3
		REND.MÉDIO	30 686	31 755	31 766	3.5	0.0	-	-
ESPÍRITO SANTO .....	C	ÁREA I	2 448	4 619	4 619	88.7	-	3.5	4.5
		ÁREA II	2 448	2 429	2 429	-0.8	-	3.5	3.5
		PRODUÇÃO	41 261	46 326	46 326	12.3	-	2.3	2.6
		REND.MÉDIO	16 855	19 072	19 072	13.2	-	-	-
RIO DE JANEIRO .....	C	ÁREA I	3 614	3 627	3 627	0.4	-	5.2	3.5
		ÁREA II	3 614	3 607	3 607	-0.2	-	5.2	5.3
		PRODUÇÃO	93 240	92 765	92 765	-0.5	-	5.2	5.3
		REND.MÉDIO	25 800	25 718	25 718	-0.3	-	-	-
SÃO PAULO .....	C	ÁREA I	3 657	5 520	5 520	50.9	-	5.3	5.4
		ÁREA II	3 657	3 514	3 514	-3.9	-	5.3	5.1
		PRODUÇÃO	96 719	96 129	96 129	-0.6	-	5.4	5.5
		REND.MÉDIO	26 448	27 356	27 356	3.4	-	-	-
SUL .....	C	ÁREA I	748	931	933	24.7	0.2	1.1	0.9
		ÁREA II	748	737	739	-1.2	0.3	1.1	1.1
		PRODUÇÃO	16 697	16 523	16 573	-0.7	0.3	0.9	0.9
		REND.MÉDIO	22 322	22 419	22 426	0.5	0.0	-	-
PARANÁ .....	C	ÁREA I	430	430	430	-	-	0.6	0.4
		ÁREA II	430	430	430	-	-	0.6	0.6
		PRODUÇÃO	11 344	11 344	11 344	-	-	0.6	0.6
		REND.MÉDIO	26 381	26 381	26 381	-	-	-	-
SANTA CATARINA .....	C	ÁREA I	7	7	9	28.6	28.6	0.0	0.0
		ÁREA II	7	7	9	28.6	28.6	0.0	0.0
		PRODUÇÃO	199	199	249	25.1	25.1	0.0	0.0
		REND.MÉDIO	28 429	28 429	27 667	-2.7	-2.7	-	-
RIO GRANDE DO SUL ...	C	ÁREA I	311	494	494	58.8	-	0.4	0.5
		ÁREA II	311	300	300	-3.5	-	0.4	0.4
		PRODUÇÃO	5 154	4 980	4 980	-3.4	-	0.3	0.3
		REND.MÉDIO	16 572	16 600	16 600	0.2	-	-	-
CENTRO-OESTE .	C	ÁREA I	4 754	5 282	5 211	9.6	-1.3	6.8	5.1
		ÁREA II	4 695	4 534	4 511	-3.9	-0.5	6.8	6.6
		PRODUÇÃO	105 156	99 629	99 393	-5.5	-0.2	5.8	5.7
		REND.MÉDIO	22 397	21 974	22 033	-1.6	0.3	-	-
MATO GROSSO DO SUL ...	C	ÁREA I	261	308	240	-8.0	-22.1	0.4	0.2
		ÁREA II	261	257	236	-9.6	-8.2	0.4	0.3
		PRODUÇÃO	5 483	5 406	5 239	-4.5	-3.1	0.3	0.3
		REND.MÉDIO	21 008	21 035	22 199	5.7	5.5	-	-
MATO GROSSO .....	C	ÁREA I	1 638	1 582	1 582	-3.4	-	2.4	1.5
		ÁREA II	1 580	1 428	1 428	-9.6	-	2.3	2.1
		PRODUÇÃO	36 643	31 257	31 257	-14.7	-	2.0	1.8
		REND.MÉDIO	23 192	21 889	21 889	-5.6	-	-	-
GOIÁS .....	C	ÁREA I	2 850	3 387	3 387	18.8	-	4.1	3.3
		ÁREA II	2 850	2 845	2 845	-0.2	-	4.1	4.1
		PRODUÇÃO	62 914	62 850	62 850	-0.1	-	3.5	3.6
		REND.MÉDIO	22 075	22 091	22 091	0.1	-	-	-
DISTRITO FEDERAL ....	C	ÁREA I	5	5	2	-60.0	-60.0	0.0	0.0
		ÁREA II	4	4	2	-50.0	-50.0	0.0	0.0
		PRODUÇÃO	116	116	47	-59.5	-59.5	0.0	0.0
		REND.MÉDIO	29 000	29 000	23 500	-19.0	-19.0	-	-

NOTAS - 1. SITUAÇÃO DA CULTURA: P (ÁREA I: ÁREA TOTAL PLANTADA, ÁREA II: A SER COLHIDA; PRODUÇÃO E RENDIMENTO MÉDIO ESPERADOS); C (ÁREA I: ÁREA TOTAL PLANTADA, ÁREA II: COLHIDA; PRODUÇÃO E RENDIMENTO MÉDIO OBTIDOS).

2. ÁREA (ha), PRODUÇÃO (mil frutos) E RENDIMENTO MÉDIO (frutos/ha).

PARA AS UNIDADES DA FEDERAÇÃO QUE, POR FORÇA DO CALENDÁRIO AGRÍCOLA, AINDA NÃO DISPÕEM DAS ESTIMATIVAS INICIAIS, OS DADOS CORRESPONDEM A UMA PROJEÇÃO OBTIDA A PARTIR DAS INFORMAÇÕES DE ANOS ANTERIORES.

(1) - VARIACÃO EM RELAÇÃO AO ANO ANTERIOR. (2) - VARIACÃO EM RELAÇÃO AO MÊS ANTERIOR.

FONTE: GRUPO DE COORDENAÇÃO DE ESTATÍSTICAS AGROPECUÁRIAS - GCEA/IBGE

## ALGODÃO HERBÁCEO (em caroço)

GRANDES REGIÕES E UNIDADES DA FEDERAÇÃO	SITUAÇÃO DA CULTURA	VARIÁVEL	SAFRA 2015	S A F R A 2016		VARIÇÃO (%)		PARTICIPAÇÃO (%)	
				MÊS ANTERIOR	MÊS ATUAL	(1)	(2)	SAFRA 2015	SAFRA 2016
TOTAL .....	C	ÁREA I	1 047 622	976 458	976 409	-6.8	-0.0	100.0	100.0
		ÁREA II	1 046 801	975 046	974 997	-6.9	-0.0	100.0	100.0
		PRODUÇÃO	4 066 791	3 378 502	3 373 585	-17.0	-0.1	100.0	100.0
		REND.MÉDIO	3 885	3 465	3 460	-10.9	-0.1	-	-
NORTE .....	C	ÁREA I	1 803	2 380	2 380	32.0	-	0.2	0.2
		ÁREA II	1 803	2 380	2 380	32.0	-	0.2	0.2
		PRODUÇÃO	3 618	3 879	3 879	7.2	-	0.1	0.1
		REND.MÉDIO	2 007	1 630	1 630	-18.8	-	-	-
RORAIMA .....	C	ÁREA I	900	900	900	-	-	0.1	0.1
		ÁREA II	900	900	900	-	-	0.1	0.1
		PRODUÇÃO	1 215	1 215	1 215	-	-	0.0	0.0
		REND.MÉDIO	1 350	1 350	1 350	-	-	-	-
TOCANTINS .....	C	ÁREA I	903	1 480	1 480	63.9	-	0.1	0.2
		ÁREA II	903	1 480	1 480	63.9	-	0.1	0.2
		PRODUÇÃO	2 403	2 664	2 664	10.9	-	0.1	0.1
		REND.MÉDIO	2 661	1 800	1 800	-32.4	-	-	-
NORDESTE .....	C	ÁREA I	369 364	284 642	284 593	-23.0	-0.0	35.3	29.1
		ÁREA II	369 002	283 964	283 915	-23.1	-0.0	35.3	29.1
		PRODUÇÃO	1 338 017	870 628	870 617	-34.9	-0.0	32.9	25.8
		REND.MÉDIO	3 626	3 066	3 066	-15.4	-	-	-
MARANHÃO .....	C	ÁREA I	21 375	20 913	20 913	-2.2	-	2.0	2.1
		ÁREA II	21 375	20 913	20 913	-2.2	-	2.0	2.1
		PRODUÇÃO	89 774	66 690	66 690	-25.7	-	2.2	2.0
		REND.MÉDIO	4 200	3 189	3 189	-24.1	-	-	-
PIAUI .....	C	ÁREA I	14 268	5 536	5 536	-61.2	-	1.4	0.6
		ÁREA II	14 129	4 892	4 892	-65.4	-	1.3	0.5
		PRODUÇÃO	50 875	7 147	7 147	-86.0	-	1.3	0.2
		REND.MÉDIO	3 601	1 461	1 461	-59.4	-	-	-
CEARÁ .....	C	ÁREA I	390	446	406	4.1	-9.0	0.0	0.0
		ÁREA II	362	436	396	9.4	-9.2	0.0	0.0
		PRODUÇÃO	107	429	425	297.2	-0.9	0.0	0.0
		REND.MÉDIO	296	984	1 073	262.5	9.0	-	-
RIO GRANDE DO NORTE .	C	ÁREA I	282	271	271	-3.9	-	0.0	0.0
		ÁREA II	282	252	252	-10.6	-	0.0	0.0
		PRODUÇÃO	275	1 002	1 002	264.4	-	0.0	0.0
		REND.MÉDIO	975	3 976	3 976	307.8	-	-	-
PARAÍBA .....	C	ÁREA I	243	188	179	-26.3	-4.8	0.0	0.0
		ÁREA II	235	188	179	-23.8	-4.8	0.0	0.0
		PRODUÇÃO	228	153	146	-36.0	-4.6	0.0	0.0
		REND.MÉDIO	970	814	816	-15.9	0.2	-	-
PERNAMBUCO .....	C	ÁREA I	90	38	38	-57.8	-	0.0	0.0
		ÁREA II	33	38	38	15.2	-	0.0	0.0
		PRODUÇÃO	56	15	15	-73.2	-	0.0	0.0
		REND.MÉDIO	1 697	395	395	-76.7	-	-	-
ALAGOAS .....	C	ÁREA I	80	60	60	-25.0	-	0.0	0.0
		ÁREA II	80	60	60	-25.0	-	0.0	0.0
		PRODUÇÃO	39	28	28	-28.2	-	0.0	0.0
		REND.MÉDIO	488	467	467	-4.3	-	-	-
BAHIA .....	C	ÁREA I	332 636	257 190	257 190	-22.7	-	31.8	26.3
		ÁREA II	332 506	257 185	257 185	-22.7	-	31.8	26.4
		PRODUÇÃO	1 196 663	795 164	795 164	-33.6	-	29.4	23.6
		REND.MÉDIO	3 599	3 092	3 092	-14.1	-	-	-
SUDESTE .....	C	ÁREA I	23 045	24 199	24 199	5.0	-	2.2	2.5
		ÁREA II	22 586	23 794	23 794	5.3	-	2.2	2.4
		PRODUÇÃO	81 856	80 678	80 678	-1.4	-	2.0	2.4
		REND.MÉDIO	3 624	3 391	3 391	-6.4	-	-	-
MINAS GERAIS .....	C	ÁREA I	18 690	19 669	19 669	5.2	-	1.8	2.0
		ÁREA II	18 231	19 264	19 264	5.7	-	1.7	2.0
		PRODUÇÃO	67 588	66 401	66 401	-1.8	-	1.7	2.0
		REND.MÉDIO	3 707	3 447	3 447	-7.0	-	-	-

## ALGODÃO HERBÁCEO (em caroço)

GRANDES REGIÕES E UNIDADES DA FEDERAÇÃO	SITUAÇÃO DA CULTURA	VARIÁVEL	SAFRA 2015	S A F R A 2016		VARIÇÃO (%)		PARTICIPAÇÃO (%)	
				MÊS ANTERIOR	MÊS ATUAL	(1)	(2)	SAFRA 2015	SAFRA 2016
SÃO PAULO .....	C	ÁREA I	4 355	4 530	4 530	4.0	-	0.4	0.5
		ÁREA II	4 355	4 530	4 530	4.0	-	0.4	0.5
		PRODUÇÃO	14 268	14 277	14 277	0.1	-	0.4	0.4
		REND.MÉDIO	3 276	3 152	3 152	-3.8	-	-	-
CENTRO-OESTE .	C	ÁREA I	653 410	665 237	665 237	1.8	-	62.4	68.1
		ÁREA II	653 410	664 908	664 908	1.8	-	62.4	68.2
		PRODUÇÃO	2 643 300	2 423 317	2 418 411	-8.5	-0.2	65.0	71.7
		REND.MÉDIO	4 045	3 645	3 637	-10.1	-0.2	-	-
MATO GROSSO DO SUL ..	C	ÁREA I	30 724	29 650	29 650	-3.5	-	2.9	3.0
		ÁREA II	30 724	29 610	29 610	-3.6	-	2.9	3.0
		PRODUÇÃO	137 724	116 316	111 410	-19.1	-4.2	3.4	3.3
		REND.MÉDIO	4 483	3 928	3 763	-16.1	-4.2	-	-
MATO GROSSO .....	C	ÁREA I	590 511	606 314	606 314	2.7	-	56.4	62.1
		ÁREA II	590 511	606 025	606 025	2.6	-	56.4	62.2
		PRODUÇÃO	2 373 581	2 220 555	2 220 555	-6.4	-	58.4	65.8
		REND.MÉDIO	4 020	3 664	3 664	-8.9	-	-	-
GOIÁS .....	C	ÁREA I	32 175	29 273	29 273	-9.0	-	3.1	3.0
		ÁREA II	32 175	29 273	29 273	-9.0	-	3.1	3.0
		PRODUÇÃO	131 995	86 446	86 446	-34.5	-	3.2	2.6
		REND.MÉDIO	4 102	2 953	2 953	-28.0	-	-	-

NOTAS - 1. SITUAÇÃO DA CULTURA: P (ÁREA I: PLANTADA; ÁREA II: A SER COLHIDA; PRODUÇÃO E RENDIMENTO MÉDIO ESPERADOS);  
C (ÁREA I: PLANTADA; ÁREA II: COLHIDA; PRODUÇÃO E RENDIMENTO MÉDIO OBTIDOS).  
A DIFERENÇA ENTRE AS ÁREAS I E II REFERE-SE A ÁREA PERDIDA.

2. ÁREA (ha), PRODUÇÃO (t) E RENDIMENTO MÉDIO (kg/ha).

PARA AS UNIDADES DA FEDERAÇÃO QUE, POR FORÇA DO CALENDÁRIO AGRÍCOLA, AINDA NÃO DISPÕEM DAS ESTIMATIVAS INICIAIS, OS DADOS CORRESPONDEM A UMA PROJEÇÃO OBTIDA A PARTIR DAS INFORMAÇÕES DE ANOS ANTERIORES.

(1) - VARIÇÃO EM RELAÇÃO AO ANO ANTERIOR. (2) - VARIÇÃO EM RELAÇÃO AO MÊS ANTERIOR.

FONTE: GRUPO DE COORDENAÇÃO DE ESTATÍSTICAS AGROPECUÁRIAS - GCEA/IBGE

## ALHO

GRANDES REGIÕES E UNIDADES DA FEDERAÇÃO	SITUAÇÃO DA CULTURA	VARIÁVEL	SAFRA 2015	S A F R A 2016		VARIÇÃO (%)		PARTICIPAÇÃO (%)	
				MÊS ANTERIOR	MÊS ATUAL	(1)	(2)	SAFRA 2015	SAFRA 2016
TOTAL .....	C	ÁREA I	10 791	11 264	11 334	5.0	0.6	100.0	100.0
		ÁREA II	10 789	11 264	11 333	5.0	0.6	100.0	100.0
		PRODUÇÃO	117 272	129 150	130 407	11.2	1.0	100.0	100.0
		REND.MÉDIO	10 870	11 466	11 507	5.9	0.4	-	-
NORDESTE .....	C	ÁREA I	748	692	692	-7.5	-	6.9	6.1
		ÁREA II	748	692	691	-7.6	-0.1	6.9	6.1
		PRODUÇÃO	7 619	6 178	6 174	-19.0	-0.1	6.5	4.7
		REND.MÉDIO	10 186	8 928	8 935	-12.3	0.1	-	-
PARAÍBA .....	C	ÁREA I	3	2	2	-33.3	-	0.0	0.0
		ÁREA II	3	2	1	-66.7	-50.0	0.0	0.0
		PRODUÇÃO	10	8	4	-60.0	-50.0	0.0	0.0
		REND.MÉDIO	3 333	4 000	4 000	20.0	-	-	-
BAHIA .....	C	ÁREA I	745	690	690	-7.4	-	6.9	6.1
		ÁREA II	745	690	690	-7.4	-	6.9	6.1
		PRODUÇÃO	7 609	6 170	6 170	-18.9	-	6.5	4.7
		REND.MÉDIO	10 213	8 942	8 942	-12.4	-	-	-
SUDESTE .....	C	ÁREA I	2 621	3 298	3 298	25.8	-	24.3	29.1
		ÁREA II	2 621	3 298	3 298	25.8	-	24.3	29.1
		PRODUÇÃO	36 984	49 097	49 068	32.7	-0.1	31.5	37.6
		REND.MÉDIO	14 111	14 887	14 878	5.4	-0.1	-	-
MINAS GERAIS .....	C	ÁREA I	2 533	3 207	3 212	26.8	0.2	23.5	28.3
		ÁREA II	2 533	3 207	3 212	26.8	0.2	23.5	28.3
		PRODUÇÃO	36 025	48 109	48 139	33.6	0.1	30.7	36.9
		REND.MÉDIO	14 222	15 001	14 987	5.4	-0.1	-	-
ESPÍRITO SANTO .....	C	ÁREA I	75	77	72	-4.0	-6.5	0.7	0.6
		ÁREA II	75	77	72	-4.0	-6.5	0.7	0.6
		PRODUÇÃO	877	909	850	-3.1	-6.5	0.7	0.7
		REND.MÉDIO	11 693	11 805	11 806	1.0	0.0	-	-
SÃO PAULO .....	C	ÁREA I	13	14	14	7.7	-	0.1	0.1
		ÁREA II	13	14	14	7.7	-	0.1	0.1
		PRODUÇÃO	82	79	79	-3.7	-	0.1	0.1
		REND.MÉDIO	6 308	5 643	5 643	-10.5	-	-	-
SUL .....	C	ÁREA I	4 813	4 835	4 841	0.6	0.1	44.6	42.7
		ÁREA II	4 811	4 835	4 841	0.6	0.1	44.6	42.7
		PRODUÇÃO	35 294	42 499	43 284	22.6	1.8	30.1	33.2
		REND.MÉDIO	7 336	8 790	8 941	21.9	1.7	-	-
PARANÁ .....	C	ÁREA I	384	371	370	-3.6	-0.3	3.6	3.3
		ÁREA II	384	371	370	-3.6	-0.3	3.6	3.3
		PRODUÇÃO	1 863	1 714	1 726	-7.4	0.7	1.6	1.3
		REND.MÉDIO	4 852	4 620	4 665	-3.9	1.0	-	-
SANTA CATARINA .....	C	ÁREA I	2 313	2 491	2 498	8.0	0.3	21.4	22.0
		ÁREA II	2 313	2 491	2 498	8.0	0.3	21.4	22.0
		PRODUÇÃO	17 452	25 508	26 016	49.1	2.0	14.9	19.9
		REND.MÉDIO	7 545	10 240	10 415	38.0	1.7	-	-
RIO GRANDE DO SUL ...	C	ÁREA I	2 116	1 973	1 973	-6.8	-	19.6	17.4
		ÁREA II	2 114	1 973	1 973	-6.7	-	19.6	17.4
		PRODUÇÃO	15 979	15 277	15 542	-2.7	1.7	13.6	11.9
		REND.MÉDIO	7 559	7 743	7 877	4.2	1.7	-	-
CENTRO-OESTE .	C	ÁREA I	2 609	2 439	2 503	-4.1	2.6	24.2	22.1
		ÁREA II	2 609	2 439	2 503	-4.1	2.6	24.2	22.1
		PRODUÇÃO	37 375	31 376	31 881	-14.7	1.6	31.9	24.4
		REND.MÉDIO	14 325	12 864	12 737	-11.1	-1.0	-	-
GOIÁS .....	C	ÁREA I	2 328	2 203	2 203	-5.4	-	21.6	19.4
		ÁREA II	2 328	2 203	2 203	-5.4	-	21.6	19.4
		PRODUÇÃO	34 741	28 881	28 881	-16.9	-	29.6	22.1
		REND.MÉDIO	14 923	13 110	13 110	-12.1	-	-	-
DISTRITO FEDERAL ....	C	ÁREA I	281	236	300	6.8	27.1	2.6	2.6
		ÁREA II	281	236	300	6.8	27.1	2.6	2.6
		PRODUÇÃO	2 634	2 495	3 000	13.9	20.2	2.2	2.3
		REND.MÉDIO	9 374	10 572	10 000	6.7	-5.4	-	-

NOTAS - 1. SITUAÇÃO DA CULTURA: P (ÁREA I: PLANTADA; ÁREA II: A SER COLHIDA; PRODUÇÃO E RENDIMENTO MÉDIO ESPERADOS);  
C (ÁREA I: PLANTADA; ÁREA II: COLHIDA; PRODUÇÃO E RENDIMENTO MÉDIO OBTIDOS).  
A DIFERENÇA ENTRE AS ÁREAS I E II REFERE-SE A ÁREA PERDIDA.

2. ÁREA (ha), PRODUÇÃO (t) E RENDIMENTO MÉDIO (kg/ha).

PARA AS UNIDADES DA FEDERAÇÃO QUE, POR FORÇA DO CALENDÁRIO AGRÍCOLA, AINDA NÃO DISPÕEM DAS ESTIMATIVAS INICIAIS, OS DADOS CORRESPONDEM A UMA PROJEÇÃO OBTIDA A PARTIR DAS INFORMAÇÕES DE ANOS ANTERIORES.

(1) - VARIÇÃO EM RELAÇÃO AO ANO ANTERIOR. (2) - VARIÇÃO EM RELAÇÃO AO MÊS ANTERIOR.

FONTE: GRUPO DE COORDENAÇÃO DE ESTATÍSTICAS AGROPECUÁRIAS - GCEA/IBGE

## AMENDOIM (em casca) - TOTAL

GRANDES REGIÕES E UNIDADES DA FEDERAÇÃO	SITUAÇÃO DA CULTURA	VARIÁVEL	SAFRA 2015	S A F R A 2016		VARIACÃO (%)		PARTICIPACÃO (%)	
				MÊS ANTERIOR	MÊS ATUAL	(1)	(2)	SAFRA 2015	SAFRA 2016
TOTAL .....	C	ÁREA I	148 316	134 652	134 102	-9.6	-0.4	100.0	100.0
		ÁREA II	147 872	134 539	133 786	-9.5	-0.6	100.0	100.0
		PRODUÇÃO	500 060	443 774	442 725	-11.5	-0.2	100.0	100.0
		REND.MÉDIO	3 382	3 298	3 309	-2.2	0.3	-	-
NORTE .....	C	ÁREA I	2 576	1 533	1 525	-40.8	-0.5	1.7	1.1
		ÁREA II	2 571	1 528	1 520	-40.9	-0.5	1.7	1.1
		PRODUÇÃO	9 531	2 414	2 383	-75.0	-1.3	1.9	0.5
		REND.MÉDIO	3 707	1 580	1 568	-57.7	-0.8	-	-
RONDÔNIA .....	C	ÁREA I	62	62	62	-	-	0.0	0.0
		ÁREA II	57	57	57	-	-	0.0	0.0
		PRODUÇÃO	42	42	42	-	-	0.0	0.0
		REND.MÉDIO	737	737	737	-	-	-	-
ACRE .....	C	ÁREA I	241	226	222	-7.9	-1.8	0.2	0.2
		ÁREA II	241	226	222	-7.9	-1.8	0.2	0.2
		PRODUÇÃO	443	419	398	-10.2	-5.0	0.1	0.1
		REND.MÉDIO	1 838	1 854	1 793	-2.4	-3.3	-	-
PARÁ .....	C	ÁREA I	87	56	56	-35.6	-	0.1	0.0
		ÁREA II	87	56	56	-35.6	-	0.1	0.0
		PRODUÇÃO	114	76	76	-33.3	-	0.0	0.0
		REND.MÉDIO	1 310	1 357	1 357	3.6	-	-	-
TOCANTINS .....	C	ÁREA I	2 186	1 189	1 185	-45.8	-0.3	1.5	0.9
		ÁREA II	2 186	1 189	1 185	-45.8	-0.3	1.5	0.9
		PRODUÇÃO	8 932	1 877	1 867	-79.1	-0.5	1.8	0.4
		REND.MÉDIO	4 086	1 579	1 576	-61.4	-0.2	-	-
NORDESTE .....	C	ÁREA I	9 076	8 504	8 000	-11.9	-5.9	6.1	6.0
		ÁREA II	9 030	8 494	7 787	-13.8	-8.3	6.1	5.8
		PRODUÇÃO	10 517	10 991	9 563	-9.1	-13.0	2.1	2.2
		REND.MÉDIO	1 165	1 294	1 228	5.4	-5.1	-	-
MARANHÃO .....	C	ÁREA I	80	80	80	-	-	0.1	0.1
		ÁREA II	80	80	80	-	-	0.1	0.1
		PRODUÇÃO	114	114	114	-	-	0.0	0.0
		REND.MÉDIO	1 425	1 425	1 425	-	-	-	-
PIAUÍ .....	C	ÁREA I	62	62	62	-	-	0.0	0.0
		ÁREA II	62	62	62	-	-	0.0	0.0
		PRODUÇÃO	54	54	54	-	-	0.0	0.0
		REND.MÉDIO	871	871	871	-	-	-	-
CEARÁ .....	C	ÁREA I	463	362	361	-22.0	-0.3	0.3	0.3
		ÁREA II	463	354	353	-23.8	-0.3	0.3	0.3
		PRODUÇÃO	305	157	156	-48.9	-0.6	0.1	0.0
		REND.MÉDIO	659	444	442	-32.9	-0.5	-	-
PARAÍBA .....	C	ÁREA I	471	578	555	17.8	-4.0	0.3	0.4
		ÁREA II	467	576	353	-24.4	-38.7	0.3	0.3
		PRODUÇÃO	252	528	188	-25.4	-64.4	0.1	0.0
		REND.MÉDIO	540	917	533	-1.3	-41.9	-	-
PERNAMBUCO .....	C	ÁREA I	20	29	29	45.0	-	0.0	0.0
		ÁREA II	20	29	29	45.0	-	0.0	0.0
		PRODUÇÃO	38	53	53	39.5	-	0.0	0.0
		REND.MÉDIO	1 900	1 828	1 828	-3.8	-	-	-
ALAGOAS .....	C	ÁREA I	1 041	1 420	1 422	36.6	0.1	0.7	1.1
		ÁREA II	1 001	1 420	1 422	42.1	0.1	0.7	1.1
		PRODUÇÃO	1 719	2 597	2 601	51.3	0.2	0.3	0.6
		REND.MÉDIO	1 717	1 829	1 829	6.5	-	-	-
SERGIPE .....	C	ÁREA I	1 058	1 158	676	-36.1	-41.6	0.7	0.5
		ÁREA II	1 056	1 158	673	-36.3	-41.9	0.7	0.5
		PRODUÇÃO	1 912	2 116	1 025	-46.4	-51.6	0.4	0.2
		REND.MÉDIO	1 811	1 827	1 523	-15.9	-16.6	-	-
BAHIA .....	C	ÁREA I	5 881	4 815	4 815	-18.1	-	4.0	3.6
		ÁREA II	5 881	4 815	4 815	-18.1	-	4.0	3.6
		PRODUÇÃO	6 123	5 372	5 372	-12.3	-	1.2	1.2
		REND.MÉDIO	1 041	1 116	1 116	7.2	-	-	-

## AMENDOIM (em casca) - TOTAL

GRANDES REGIÕES E UNIDADES DA FEDERAÇÃO	SITUAÇÃO DA CULTURA	VARIÁVEL	SAFRA 2015	S A F R A 2016		VARIACÃO (%)		PARTICIPACÃO (%)	
				MÊS ANTERIOR	MÊS ATUAL	(1)	(2)	SAFRA 2015	SAFRA 2016
SUDESTE .....	C	ÁREA I	130 310	118 787	118 787	-8.8	-	87.9	88.6
		ÁREA II	129 952	118 724	118 724	-8.6	-	87.9	88.7
		PRODUÇÃO	466 897	418 366	418 367	-10.4	0.0	93.4	94.5
		REND.MÉDIO	3 593	3 524	3 524	-1.9	-	-	-
MINAS GERAIS .....	C	ÁREA I	2 671	2 097	2 097	-21.5	-	1.8	1.6
		ÁREA II	2 613	2 034	2 034	-22.2	-	1.8	1.5
		PRODUÇÃO	8 994	7 817	7 817	-13.1	-	1.8	1.8
		REND.MÉDIO	3 442	3 843	3 843	11.7	-	-	-
SÃO PAULO .....	C	ÁREA I	127 639	116 690	116 690	-8.6	-	86.1	87.0
		ÁREA II	127 339	116 690	116 690	-8.4	-	86.1	87.2
		PRODUÇÃO	457 903	410 549	410 550	-10.3	0.0	91.6	92.7
		REND.MÉDIO	3 596	3 518	3 518	-2.2	-	-	-
SUL .....	C	ÁREA I	5 267	4 772	4 734	-10.1	-0.8	3.6	3.5
		ÁREA II	5 267	4 772	4 734	-10.1	-0.8	3.6	3.5
		PRODUÇÃO	10 838	9 912	10 321	-4.8	4.1	2.2	2.3
		REND.MÉDIO	2 058	2 077	2 180	5.9	5.0	-	-
PARANÁ .....	C	ÁREA I	2 216	1 904	1 882	-15.1	-1.2	1.5	1.4
		ÁREA II	2 216	1 904	1 882	-15.1	-1.2	1.5	1.4
		PRODUÇÃO	5 483	4 852	5 276	-3.8	8.7	1.1	1.2
		REND.MÉDIO	2 474	2 548	2 803	13.3	10.0	-	-
SANTA CATARINA .....	C	ÁREA I	112	128	112	-	-12.5	0.1	0.1
		ÁREA II	112	128	112	-	-12.5	0.1	0.1
		PRODUÇÃO	292	307	292	-	-4.9	0.1	0.1
		REND.MÉDIO	2 607	2 398	2 607	-	8.7	-	-
RIO GRANDE DO SUL ...	C	ÁREA I	2 939	2 740	2 740	-6.8	-	2.0	2.0
		ÁREA II	2 939	2 740	2 740	-6.8	-	2.0	2.0
		PRODUÇÃO	5 063	4 753	4 753	-6.1	-	1.0	1.1
		REND.MÉDIO	1 723	1 735	1 735	0.7	-	-	-
CENTRO-OESTE .	C	ÁREA I	1 087	1 056	1 056	-2.9	-	0.7	0.8
		ÁREA II	1 052	1 021	1 021	-2.9	-	0.7	0.8
		PRODUÇÃO	2 277	2 091	2 091	-8.2	-	0.5	0.5
		REND.MÉDIO	2 164	2 048	2 048	-5.4	-	-	-
MATO GROSSO DO SUL ..	C	ÁREA I	826	826	826	-	-	0.6	0.6
		ÁREA II	791	791	791	-	-	0.5	0.6
		PRODUÇÃO	1 566	1 566	1 566	-	-	0.3	0.4
		REND.MÉDIO	1 980	1 980	1 980	-	-	-	-
MATO GROSSO .....	C	ÁREA I	165	134	134	-18.8	-	0.1	0.1
		ÁREA II	165	134	134	-18.8	-	0.1	0.1
		PRODUÇÃO	514	193	193	-62.5	-	0.1	0.0
		REND.MÉDIO	3 115	1 440	1 440	-53.8	-	-	-
GOIÁS .....	C	ÁREA I	90	90	90	-	-	0.1	0.1
		ÁREA II	90	90	90	-	-	0.1	0.1
		PRODUÇÃO	180	315	315	75.0	-	0.0	0.1
		REND.MÉDIO	2 000	3 500	3 500	75.0	-	-	-
DISTRITO FEDERAL ....	C	ÁREA I	6	6	6	-	-	0.0	0.0
		ÁREA II	6	6	6	-	-	0.0	0.0
		PRODUÇÃO	17	17	17	-	-	0.0	0.0
		REND.MÉDIO	2 833	2 833	2 833	-	-	-	-

NOTAS - 1. SITUAÇÃO DA CULTURA: P (ÁREA I: PLANTADA; ÁREA II: A SER COLHIDA; PRODUÇÃO E RENDIMENTO MÉDIO ESPERADOS);  
C (ÁREA I: PLANTADA; ÁREA II: COLHIDA; PRODUÇÃO E RENDIMENTO MÉDIO OBTIDOS).  
A DIFERENÇA ENTRE AS ÁREAS I E II REFERE-SE A ÁREA PERDIDA.

2. ÁREA (ha), PRODUÇÃO (t) E RENDIMENTO MÉDIO (kg/ha).

PARA AS UNIDADES DA FEDERAÇÃO QUE, POR FORÇA DO CALENDÁRIO AGRÍCOLA, AINDA NÃO DISPÕEM DAS ESTIMATIVAS INICIAIS, OS DADOS CORRESPONDEM A UMA PROJEÇÃO OBTIDA A PARTIR DAS INFORMAÇÕES DE ANOS ANTERIORES.

(1) - VARIACÃO EM RELAÇÃO AO ANO ANTERIOR. (2) - VARIACÃO EM RELAÇÃO AO MÊS ANTERIOR.

FONTE: GRUPO DE COORDENAÇÃO DE ESTATÍSTICAS AGROPECUÁRIAS - GCEA/IBGE

## AMENDOIM (em casca) 1ª safra

GRANDES REGIÕES E UNIDADES DA FEDERAÇÃO	SITUAÇÃO DA CULTURA	VARIÁVEL	SAFRA 2015	S A F R A 2016		VARIACÃO (%)		PARTICIPACÃO (%)	
				MÊS ANTERIOR	MÊS ATUAL	(1)	(2)	SAFRA 2015	SAFRA 2016
TOTAL .....	C	ÁREA I	135 361	123 254	123 209	-9.0	-0.0	100.0	100.0
		ÁREA II	135 063	123 143	123 098	-8.9	-0.0	100.0	100.0
		PRODUÇÃO	470 834	422 553	422 934	-10.2	0.1	100.0	100.0
		REND.MÉDIO	3 486	3 431	3 436	-1.4	0.1	-	-
NORTE .....	C	ÁREA I	2 576	1 533	1 525	-40.8	-0.5	1.9	1.2
		ÁREA II	2 571	1 528	1 520	-40.9	-0.5	1.9	1.2
		PRODUÇÃO	9 531	2 414	2 383	-75.0	-1.3	2.0	0.6
		REND.MÉDIO	3 707	1 580	1 568	-57.7	-0.8	-	-
RONDÔNIA .....	C	ÁREA I	62	62	62	-	-	0.0	0.1
		ÁREA II	57	57	57	-	-	0.0	0.0
		PRODUÇÃO	42	42	42	-	-	0.0	0.0
		REND.MÉDIO	737	737	737	-	-	-	-
ACRE .....	C	ÁREA I	241	226	222	-7.9	-1.8	0.2	0.2
		ÁREA II	241	226	222	-7.9	-1.8	0.2	0.2
		PRODUÇÃO	443	419	398	-10.2	-5.0	0.1	0.1
		REND.MÉDIO	1 838	1 854	1 793	-2.4	-3.3	-	-
PARÁ .....	C	ÁREA I	87	56	56	-35.6	-	0.1	0.0
		ÁREA II	87	56	56	-35.6	-	0.1	0.0
		PRODUÇÃO	114	76	76	-33.3	-	0.0	0.0
		REND.MÉDIO	1 310	1 357	1 357	3.6	-	-	-
TOCANTINS .....	C	ÁREA I	2 186	1 189	1 185	-45.8	-0.3	1.6	1.0
		ÁREA II	2 186	1 189	1 185	-45.8	-0.3	1.6	1.0
		PRODUÇÃO	8 932	1 877	1 867	-79.1	-0.5	1.9	0.4
		REND.MÉDIO	4 086	1 579	1 576	-61.4	-0.2	-	-
NORDESTE .....	C	ÁREA I	3 075	2 398	2 399	-22.0	0.0	2.3	1.9
		ÁREA II	3 075	2 390	2 391	-22.2	0.0	2.3	1.9
		PRODUÇÃO	3 111	2 776	2 779	-10.7	0.1	0.7	0.7
		REND.MÉDIO	1 012	1 162	1 162	14.8	-	-	-
MARANHÃO .....	C	ÁREA I	80	80	80	-	-	0.1	0.1
		ÁREA II	80	80	80	-	-	0.1	0.1
		PRODUÇÃO	114	114	114	-	-	0.0	0.0
		REND.MÉDIO	1 425	1 425	1 425	-	-	-	-
PIAUI .....	C	ÁREA I	62	62	62	-	-	0.0	0.1
		ÁREA II	62	62	62	-	-	0.0	0.1
		PRODUÇÃO	54	54	54	-	-	0.0	0.0
		REND.MÉDIO	871	871	871	-	-	-	-
CEARÁ .....	C	ÁREA I	463	362	361	-22.0	-0.3	0.3	0.3
		ÁREA II	463	354	353	-23.8	-0.3	0.3	0.3
		PRODUÇÃO	305	157	156	-48.9	-0.6	0.1	0.0
		REND.MÉDIO	659	444	442	-32.9	-0.5	-	-
PERNAMBUCO .....	C	ÁREA I	10	19	19	90.0	-	0.0	0.0
		ÁREA II	10	19	19	90.0	-	0.0	0.0
		PRODUÇÃO	18	33	33	83.3	-	0.0	0.0
		REND.MÉDIO	1 800	1 737	1 737	-3.5	-	-	-
ALAGOAS .....	C	ÁREA I	100	240	242	142.0	0.8	0.1	0.2
		ÁREA II	100	240	242	142.0	0.8	0.1	0.2
		PRODUÇÃO	150	404	408	172.0	1.0	0.0	0.1
		REND.MÉDIO	1 500	1 683	1 686	12.4	0.2	-	-
SERGIPE .....	C	ÁREA I	20	20	20	-	-	0.0	0.0
		ÁREA II	20	20	20	-	-	0.0	0.0
		PRODUÇÃO	34	34	34	-	-	0.0	0.0
		REND.MÉDIO	1 700	1 700	1 700	-	-	-	-
BAHIA .....	C	ÁREA I	2 340	1 615	1 615	-31.0	-	1.7	1.3
		ÁREA II	2 340	1 615	1 615	-31.0	-	1.7	1.3
		PRODUÇÃO	2 436	1 980	1 980	-18.7	-	0.5	0.5
		REND.MÉDIO	1 041	1 226	1 226	17.8	-	-	-
SUDESTE .....	C	ÁREA I	123 579	113 687	113 687	-8.0	-	91.3	92.3
		ÁREA II	123 321	113 624	113 624	-7.9	-	91.3	92.3
		PRODUÇÃO	445 705	405 667	405 667	-9.0	-	94.7	95.9
		REND.MÉDIO	3 614	3 570	3 570	-1.2	-	-	-

## AMENDOIM (em casca) 1ª safra

GRANDES REGIÕES E UNIDADES DA FEDERAÇÃO	SITUAÇÃO DA CULTURA	VARIÁVEL	SAFRA 2015	S A F R A 2016		VARIACÃO (%)		PARTICIPACÃO (%)	
				MÊS ANTERIOR	MÊS ATUAL	(1)	(2)	SAFRA 2015	SAFRA 2016
MINAS GERAIS .....	C	ÁREA I	2 671	2 097	2 097	-21.5	-	2.0	1.7
		ÁREA II	2 613	2 034	2 034	-22.2	-	1.9	1.7
		PRODUÇÃO	8 994	7 817	7 817	-13.1	-	1.9	1.8
		REND.MÉDIO	3 442	3 843	3 843	11.7	-	-	-
SÃO PAULO .....	C	ÁREA I	120 908	111 590	111 590	-7.7	-	89.3	90.6
		ÁREA II	120 708	111 590	111 590	-7.6	-	89.4	90.7
		PRODUÇÃO	436 711	397 850	397 850	-8.9	-	92.8	94.1
		REND.MÉDIO	3 618	3 565	3 565	-1.5	-	-	-
SUL .....	C	ÁREA I	5 264	4 769	4 731	-10.1	-0.8	3.9	3.8
		ÁREA II	5 264	4 769	4 731	-10.1	-0.8	3.9	3.8
		PRODUÇÃO	10 832	9 906	10 315	-4.8	4.1	2.3	2.4
		REND.MÉDIO	2 058	2 077	2 180	5.9	5.0	-	-
PARANÁ .....	C	ÁREA I	2 213	1 901	1 879	-15.1	-1.2	1.6	1.5
		ÁREA II	2 213	1 901	1 879	-15.1	-1.2	1.6	1.5
		PRODUÇÃO	5 477	4 846	5 270	-3.8	8.7	1.2	1.2
		REND.MÉDIO	2 475	2 549	2 805	13.3	10.0	-	-
SANTA CATARINA .....	C	ÁREA I	112	128	112	-	-12.5	0.1	0.1
		ÁREA II	112	128	112	-	-12.5	0.1	0.1
		PRODUÇÃO	292	307	292	-	-4.9	0.1	0.1
		REND.MÉDIO	2 607	2 398	2 607	-	8.7	-	-
RIO GRANDE DO SUL ...	C	ÁREA I	2 939	2 740	2 740	-6.8	-	2.2	2.2
		ÁREA II	2 939	2 740	2 740	-6.8	-	2.2	2.2
		PRODUÇÃO	5 063	4 753	4 753	-6.1	-	1.1	1.1
		REND.MÉDIO	1 723	1 735	1 735	0.7	-	-	-
CENTRO-OESTE .	C	ÁREA I	867	867	867	-	-	0.6	0.7
		ÁREA II	832	832	832	-	-	0.6	0.7
		PRODUÇÃO	1 655	1 790	1 790	8.2	-	0.4	0.4
		REND.MÉDIO	1 989	2 151	2 151	8.1	-	-	-
MATO GROSSO DO SUL ..	C	ÁREA I	766	766	766	-	-	0.6	0.6
		ÁREA II	731	731	731	-	-	0.5	0.6
		PRODUÇÃO	1 446	1 446	1 446	-	-	0.3	0.3
		REND.MÉDIO	1 978	1 978	1 978	-	-	-	-
MATO GROSSO .....	C	ÁREA I	5	5	5	-	-	0.0	0.0
		ÁREA II	5	5	5	-	-	0.0	0.0
		PRODUÇÃO	12	12	12	-	-	0.0	0.0
		REND.MÉDIO	2 400	2 400	2 400	-	-	-	-
GOIÁS .....	C	ÁREA I	90	90	90	-	-	0.1	0.1
		ÁREA II	90	90	90	-	-	0.1	0.1
		PRODUÇÃO	180	315	315	75.0	-	0.0	0.1
		REND.MÉDIO	2 000	3 500	3 500	75.0	-	-	-
DISTRITO FEDERAL ....	C	ÁREA I	6	6	6	-	-	0.0	0.0
		ÁREA II	6	6	6	-	-	0.0	0.0
		PRODUÇÃO	17	17	17	-	-	0.0	0.0
		REND.MÉDIO	2 833	2 833	2 833	-	-	-	-

NOTAS - 1. SITUAÇÃO DA CULTURA: P (ÁREA I: PLANTADA; ÁREA II: A SER COLHIDA; PRODUÇÃO E RENDIMENTO MÉDIO ESPERADOS);  
C (ÁREA I: PLANTADA; ÁREA II: COLHIDA; PRODUÇÃO E RENDIMENTO MÉDIO OBTIDOS).  
A DIFERENÇA ENTRE AS ÁREAS I E II REFERE-SE A ÁREA PERDIDA.

2. ÁREA (ha), PRODUÇÃO (t) E RENDIMENTO MÉDIO (kg/ha).

PARA AS UNIDADES DA FEDERAÇÃO QUE, POR FORÇA DO CALENDÁRIO AGRÍCOLA, AINDA NÃO DISPÕEM DAS ESTIMATIVAS INICIAIS, OS DADOS CORRESPONDEM A UMA PROJEÇÃO OBTIDA A PARTIR DAS INFORMAÇÕES DE ANOS ANTERIORES.

(1) - VARIACÃO EM RELAÇÃO AO ANO ANTERIOR. (2) - VARIACÃO EM RELAÇÃO AO MÊS ANTERIOR.

FONTE: GRUPO DE COORDENAÇÃO DE ESTATÍSTICAS AGROPECUÁRIAS - GCEA/IBGE



## AMENDOIM (em casca) 2ª safra

GRANDES REGIÕES E UNIDADES DA FEDERAÇÃO	SITUAÇÃO DA CULTURA	VARIÁVEL	SAFRA 2015	S A F R A 2016		VARIACÃO (%)		PARTICIPACÃO (%)	
				MÊS ANTERIOR	MÊS ATUAL	(1)	(2)	SAFRA 2015	SAFRA 2016
TOTAL .....	C	ÁREA I	12 955	11 398	10 893	-15.9	-4.4	100.0	100.0
		ÁREA II	12 809	11 396	10 688	-16.6	-6.2	100.0	100.0
		PRODUÇÃO	29 226	21 221	19 791	-32.3	-6.7	100.0	100.0
		REND.MÉDIO	2 282	1 862	1 852	-18.8	-0.5	-	-
NORDESTE .....	C	ÁREA I	6 001	6 106	5 601	-6.7	-8.3	46.3	51.4
		ÁREA II	5 955	6 104	5 396	-9.4	-11.6	46.5	50.5
		PRODUÇÃO	7 406	8 215	6 784	-8.4	-17.4	25.3	34.3
		REND.MÉDIO	1 244	1 346	1 257	1.0	-6.6	-	-
PARAÍBA .....	C	ÁREA I	471	578	555	17.8	-4.0	3.6	5.1
		ÁREA II	467	576	353	-24.4	-38.7	3.6	3.3
		PRODUÇÃO	252	528	188	-25.4	-64.4	0.9	0.9
		REND.MÉDIO	540	917	533	-1.3	-41.9	-	-
PERNAMBUCO .....	C	ÁREA I	10	10	10	-	-	0.1	0.1
		ÁREA II	10	10	10	-	-	0.1	0.1
		PRODUÇÃO	20	20	20	-	-	0.1	0.1
		REND.MÉDIO	2 000	2 000	2 000	-	-	-	-
ALAGOAS .....	C	ÁREA I	941	1 180	1 180	25.4	-	7.3	10.8
		ÁREA II	901	1 180	1 180	31.0	-	7.0	11.0
		PRODUÇÃO	1 569	2 193	2 193	39.8	-	5.4	11.1
		REND.MÉDIO	1 741	1 858	1 858	6.7	-	-	-
SERGIPE .....	C	ÁREA I	1 038	1 138	656	-36.8	-42.4	8.0	6.0
		ÁREA II	1 036	1 138	653	-37.0	-42.6	8.1	6.1
		PRODUÇÃO	1 878	2 082	991	-47.2	-52.4	6.4	5.0
		REND.MÉDIO	1 813	1 830	1 518	-16.3	-17.0	-	-
BAHIA .....	C	ÁREA I	3 541	3 200	3 200	-9.6	-	27.3	29.4
		ÁREA II	3 541	3 200	3 200	-9.6	-	27.6	29.9
		PRODUÇÃO	3 687	3 392	3 392	-8.0	-	12.6	17.1
		REND.MÉDIO	1 041	1 060	1 060	1.8	-	-	-
SUDESTE .....	C	ÁREA I	6 731	5 100	5 100	-24.2	-	52.0	46.8
		ÁREA II	6 631	5 100	5 100	-23.1	-	51.8	47.7
		PRODUÇÃO	21 192	12 699	12 700	-40.1	0.0	72.5	64.2
		REND.MÉDIO	3 196	2 490	2 490	-22.1	-	-	-
SÃO PAULO .....	C	ÁREA I	6 731	5 100	5 100	-24.2	-	52.0	46.8
		ÁREA II	6 631	5 100	5 100	-23.1	-	51.8	47.7
		PRODUÇÃO	21 192	12 699	12 700	-40.1	0.0	72.5	64.2
		REND.MÉDIO	3 196	2 490	2 490	-22.1	-	-	-
SUL .....	C	ÁREA I	3	3	3	-	-	0.0	0.0
		ÁREA II	3	3	3	-	-	0.0	0.0
		PRODUÇÃO	6	6	6	-	-	0.0	0.0
		REND.MÉDIO	2 000	2 000	2 000	-	-	-	-
PARANÁ .....	C	ÁREA I	3	3	3	-	-	0.0	0.0
		ÁREA II	3	3	3	-	-	0.0	0.0
		PRODUÇÃO	6	6	6	-	-	0.0	0.0
		REND.MÉDIO	2 000	2 000	2 000	-	-	-	-
CENTRO-OESTE .	C	ÁREA I	220	189	189	-14.1	-	1.7	1.7
		ÁREA II	220	189	189	-14.1	-	1.7	1.8
		PRODUÇÃO	622	301	301	-51.6	-	2.1	1.5
		REND.MÉDIO	2 827	1 593	1 593	-43.7	-	-	-
MATO GROSSO DO SUL ..	C	ÁREA I	60	60	60	-	-	0.5	0.6
		ÁREA II	60	60	60	-	-	0.5	0.6
		PRODUÇÃO	120	120	120	-	-	0.4	0.6
		REND.MÉDIO	2 000	2 000	2 000	-	-	-	-
MATO GROSSO .....	C	ÁREA I	160	129	129	-19.4	-	1.2	1.2
		ÁREA II	160	129	129	-19.4	-	1.2	1.2
		PRODUÇÃO	502	181	181	-63.9	-	1.7	0.9
		REND.MÉDIO	3 138	1 403	1 403	-55.3	-	-	-

NOTAS - 1. SITUAÇÃO DA CULTURA: P (ÁREA I: PLANTADA; ÁREA II: A SER COLHIDA; PRODUÇÃO E RENDIMENTO MÉDIO ESPERADOS);  
C (ÁREA I: PLANTADA; ÁREA II: COLHIDA; PRODUÇÃO E RENDIMENTO MÉDIO OBTIDOS).  
A DIFERENÇA ENTRE AS ÁREAS I E II REFERE-SE A ÁREA PERDIDA.

2. ÁREA (ha), PRODUÇÃO (t) E RENDIMENTO MÉDIO (kg/ha).

PARA AS UNIDADES DA FEDERAÇÃO QUE, POR FORÇA DO CALENDÁRIO AGRÍCOLA, AINDA NÃO DISPÕEM DAS ESTIMATIVAS INICIAIS, OS DADOS CORRESPONDEM A UMA PROJEÇÃO OBTIDA A PARTIR DAS INFORMAÇÕES DE ANOS ANTERIORES.

(1) - VARIACÃO EM RELAÇÃO AO ANO ANTERIOR. (2) - VARIACÃO EM RELAÇÃO AO MÊS ANTERIOR.

FONTE: GRUPO DE COORDENAÇÃO DE ESTATÍSTICAS AGROPECUÁRIAS - GCEA/IBGE

## ARROZ (em casca)

GRANDES REGIÕES E UNIDADES DA FEDERAÇÃO	SITUAÇÃO DA CULTURA	VARIÁVEL	SAFRA 2015	S A F R A 2016		VARIACÃO (%)		PARTICIPACÃO (%)	
				MÊS ANTERIOR	MÊS ATUAL	(1)	(2)	SAFRA 2015	SAFRA 2016
TOTAL .....	C	ÁREA I	2 162 178	1 978 376	1 999 933	-7.5	1.1	100.0	100.0
		ÁREA II	2 138 397	1 921 870	1 939 104	-9.3	0.9	100.0	100.0
		PRODUÇÃO	12 301 201	10 397 797	10 583 585	-14.0	1.8	100.0	100.0
		REND.MÉDIO	5 753	5 410	5 458	-5.1	0.9	-	-
NORTE .....	C	ÁREA I	247 328	202 641	235 166	-4.9	16.1	11.4	11.8
		ÁREA II	246 545	201 197	233 392	-5.3	16.0	11.5	12.0
		PRODUÇÃO	977 751	658 869	889 563	-9.0	35.0	7.9	8.4
		REND.MÉDIO	3 966	3 275	3 811	-3.9	16.4	-	-
RONDÔNIA .....	C	ÁREA I	43 574	47 917	43 980	0.9	-8.2	2.0	2.2
		ÁREA II	43 569	47 785	43 848	0.6	-8.2	2.0	2.3
		PRODUÇÃO	122 321	150 062	138 175	13.0	-7.9	1.0	1.3
		REND.MÉDIO	2 808	3 140	3 151	12.2	0.4	-	-
ACRE .....	C	ÁREA I	6 089	4 989	4 996	-18.0	0.1	0.3	0.2
		ÁREA II	5 327	4 887	4 894	-8.1	0.1	0.2	0.3
		PRODUÇÃO	7 144	6 357	6 362	-10.9	0.1	0.1	0.1
		REND.MÉDIO	1 341	1 301	1 300	-3.1	-0.1	-	-
AMAZONAS .....	C	ÁREA I	1 964	2 250	2 250	14.6	-	0.1	0.1
		ÁREA II	1 954	2 245	2 245	14.9	-	0.1	0.1
		PRODUÇÃO	4 099	4 516	4 516	10.2	-	0.0	0.0
		REND.MÉDIO	2 098	2 012	2 012	-4.1	-	-	-
RORAIMA .....	C	ÁREA I	7 964	8 628	8 628	8.3	-	0.4	0.4
		ÁREA II	7 964	8 628	8 628	8.3	-	0.4	0.4
		PRODUÇÃO	53 003	54 755	54 755	3.3	-	0.4	0.5
		REND.MÉDIO	6 655	6 346	6 346	-4.6	-	-	-
PARÁ .....	C	ÁREA I	66 255	72 983	72 983	10.2	-	3.1	3.6
		ÁREA II	66 255	72 976	72 776	9.8	-0.3	3.1	3.8
		PRODUÇÃO	168 368	183 185	180 677	7.3	-1.4	1.4	1.7
		REND.MÉDIO	2 541	2 510	2 483	-2.3	-1.1	-	-
AMAPÁ .....	C	ÁREA I	1 656	1 470	1 470	-11.2	-	0.1	0.1
		ÁREA II	1 650	1 367	1 367	-17.2	-	0.1	0.1
		PRODUÇÃO	1 600	1 312	1 312	-18.0	-	0.0	0.0
		REND.MÉDIO	970	960	960	-1.0	-	-	-
TOCANTINS .....	C	ÁREA I	119 826	64 404	100 859	-15.8	56.6	5.5	5.0
		ÁREA II	119 826	63 309	99 634	-16.9	57.4	5.6	5.1
		PRODUÇÃO	621 216	258 682	503 766	-18.9	94.7	5.1	4.8
		REND.MÉDIO	5 184	4 086	5 056	-2.5	23.7	-	-
NORDESTE .....	C	ÁREA I	356 776	279 561	268 795	-24.7	-3.9	16.5	13.4
		ÁREA II	341 858	259 517	244 733	-28.4	-5.7	16.0	12.6
		PRODUÇÃO	494 471	297 509	276 923	-44.0	-6.9	4.0	2.6
		REND.MÉDIO	1 446	1 146	1 132	-21.7	-1.2	-	-
MARANHÃO .....	C	ÁREA I	239 004	183 145	172 524	-27.8	-5.8	11.1	8.6
		ÁREA II	239 004	178 154	163 531	-31.6	-8.2	11.2	8.4
		PRODUÇÃO	314 486	180 004	160 454	-49.0	-10.9	2.6	1.5
		REND.MÉDIO	1 316	1 010	981	-25.5	-2.9	-	-
PIAUI .....	C	ÁREA I	91 183	75 695	75 681	-17.0	-0.0	4.2	3.8
		ÁREA II	77 237	60 849	60 849	-21.2	-	3.6	3.1
		PRODUÇÃO	99 945	43 488	43 488	-56.5	-	0.8	0.4
		REND.MÉDIO	1 294	715	715	-44.7	-	-	-
CEARÁ .....	C	ÁREA I	8 898	6 257	6 133	-31.1	-2.0	0.4	0.3
		ÁREA II	8 801	6 184	6 050	-31.3	-2.2	0.4	0.3
		PRODUÇÃO	24 601	15 365	14 383	-41.5	-6.4	0.2	0.1
		REND.MÉDIO	2 795	2 485	2 377	-15.0	-4.3	-	-
RIO GRANDE DO NORTE .	C	ÁREA I	933	808	808	-13.4	-	0.0	0.0
		ÁREA II	866	739	739	-14.7	-	0.0	0.0
		PRODUÇÃO	2 432	3 244	3 244	33.4	-	0.0	0.0
		REND.MÉDIO	2 808	4 390	4 390	56.3	-	-	-
PARAÍBA .....	C	ÁREA I	1 129	845	833	-26.2	-1.4	0.1	0.0
		ÁREA II	977	797	758	-22.4	-4.9	0.0	0.0
		PRODUÇÃO	360	215	156	-56.7	-27.4	0.0	0.0
		REND.MÉDIO	368	270	206	-44.0	-23.7	-	-

## ARROZ (em casca)

GRANDES REGIÕES E UNIDADES DA FEDERAÇÃO	SITUAÇÃO DA CULTURA	VARIÁVEL	SAFRA 2015	S A F R A 2016		VARIÇÃO (%)		PARTICIPAÇÃO (%)	
				MÊS ANTERIOR	MÊS ATUAL	(1)	(2)	SAFRA 2015	SAFRA 2016
PERNAMBUCO .....	C	ÁREA I	324	364	359	10.8	-1.4	0.0	0.0
		ÁREA II	305	347	359	17.7	3.5	0.0	0.0
		PRODUÇÃO	1 825	2 232	2 207	20.9	-1.1	0.0	0.0
		REND.MÉDIO	5 984	6 432	6 148	2.7	-4.4	-	-
ALAGOAS .....	C	ÁREA I	3 041	2 713	2 723	-10.5	0.4	0.1	0.1
		ÁREA II	3 041	2 713	2 713	-10.8	-	0.1	0.1
		PRODUÇÃO	17 301	15 119	15 149	-12.4	0.2	0.1	0.1
		REND.MÉDIO	5 689	5 573	5 584	-1.8	0.2	-	-
SERGIPE .....	C	ÁREA I	4 724	4 514	4 514	-4.4	-	0.2	0.2
		ÁREA II	4 087	4 514	4 514	10.4	-	0.2	0.2
		PRODUÇÃO	25 164	32 682	32 682	29.9	-	0.2	0.3
		REND.MÉDIO	6 157	7 240	7 240	17.6	-	-	-
BAHIA .....	C	ÁREA I	7 540	5 220	5 220	-30.8	-	0.3	0.3
		ÁREA II	7 540	5 220	5 220	-30.8	-	0.4	0.3
		PRODUÇÃO	8 357	5 160	5 160	-38.3	-	0.1	0.0
		REND.MÉDIO	1 108	989	989	-10.7	-	-	-
SUDESTE .....	C	ÁREA I	24 317	20 059	20 059	-17.5	-	1.1	1.0
		ÁREA II	22 854	18 778	18 778	-17.8	-	1.1	1.0
		PRODUÇÃO	88 062	68 915	68 915	-21.7	-	0.7	0.7
		REND.MÉDIO	3 853	3 670	3 670	-4.7	-	-	-
MINAS GERAIS .....	C	ÁREA I	11 415	7 424	7 424	-35.0	-	0.5	0.4
		ÁREA II	10 139	6 143	6 143	-39.4	-	0.5	0.3
		PRODUÇÃO	24 568	15 283	15 283	-37.8	-	0.2	0.1
		REND.MÉDIO	2 423	2 488	2 488	2.7	-	-	-
ESPÍRITO SANTO .....	C	ÁREA I	349	198	198	-43.3	-	0.0	0.0
		ÁREA II	305	198	198	-35.1	-	0.0	0.0
		PRODUÇÃO	782	491	491	-37.2	-	0.0	0.0
		REND.MÉDIO	2 564	2 480	2 480	-3.3	-	-	-
RIO DE JANEIRO .....	C	ÁREA I	354	253	253	-28.5	-	0.0	0.0
		ÁREA II	214	253	253	18.2	-	0.0	0.0
		PRODUÇÃO	690	862	862	24.9	-	0.0	0.0
		REND.MÉDIO	3 224	3 407	3 407	5.7	-	-	-
SÃO PAULO .....	C	ÁREA I	12 199	12 184	12 184	-0.1	-	0.6	0.6
		ÁREA II	12 196	12 184	12 184	-0.1	-	0.6	0.6
		PRODUÇÃO	62 022	52 279	52 279	-15.7	-	0.5	0.5
		REND.MÉDIO	5 085	4 291	4 291	-15.6	-	-	-
SUL .....	C	ÁREA I	1 304 231	1 262 303	1 262 156	-3.2	-0.0	60.3	63.1
		ÁREA II	1 297 974	1 236 177	1 236 030	-4.8	-0.0	60.7	63.7
		PRODUÇÃO	9 924 933	8 686 061	8 661 762	-12.7	-0.3	80.7	81.8
		REND.MÉDIO	7 646	7 027	7 008	-8.3	-0.3	-	-
PARANÁ .....	C	ÁREA I	27 609	26 254	26 107	-5.4	-0.6	1.3	1.3
		ÁREA II	27 594	26 254	26 107	-5.4	-0.6	1.3	1.3
		PRODUÇÃO	163 907	141 771	117 472	-28.3	-17.1	1.3	1.1
		REND.MÉDIO	5 940	5 400	4 500	-24.2	-16.7	-	-
SANTA CATARINA .....	C	ÁREA I	148 706	147 483	147 483	-0.8	-	6.9	7.4
		ÁREA II	148 705	147 436	147 436	-0.9	-	7.0	7.6
		PRODUÇÃO	1 081 537	1 050 859	1 050 859	-2.8	-	8.8	9.9
		REND.MÉDIO	7 273	7 128	7 128	-2.0	-	-	-
RIO GRANDE DO SUL ...	C	ÁREA I	1 127 916	1 088 566	1 088 566	-3.5	-	52.2	54.4
		ÁREA II	1 121 675	1 062 487	1 062 487	-5.3	-	52.5	54.8
		PRODUÇÃO	8 679 489	7 493 431	7 493 431	-13.7	-	70.6	70.8
		REND.MÉDIO	7 738	7 053	7 053	-8.9	-	-	-
CENTRO-OESTE .	C	ÁREA I	229 526	213 812	213 757	-6.9	-0.0	10.6	10.7
		ÁREA II	229 166	206 201	206 171	-10.0	-0.0	10.7	10.6
		PRODUÇÃO	815 984	686 443	686 422	-15.9	-0.0	6.6	6.5
		REND.MÉDIO	3 561	3 329	3 329	-6.5	-	-	-
MATO GROSSO DO SUL ..	C	ÁREA I	16 151	14 887	14 887	-7.8	-	0.7	0.7
		ÁREA II	16 151	13 267	13 267	-17.9	-	0.8	0.7
		PRODUÇÃO	99 287	75 871	75 871	-23.6	-	0.8	0.7
		REND.MÉDIO	6 147	5 719	5 719	-7.0	-	-	-
MATO GROSSO .....	C	ÁREA I	187 817	174 263	174 263	-7.2	-	8.7	8.7
		ÁREA II	187 757	169 414	169 414	-9.8	-	8.8	8.7
		PRODUÇÃO	607 759	501 045	501 045	-17.6	-	4.9	4.7
		REND.MÉDIO	3 237	2 958	2 958	-8.6	-	-	-
GOIÁS .....	C	ÁREA I	25 558	24 662	24 607	-3.7	-0.2	1.2	1.2
		ÁREA II	25 258	23 520	23 490	-7.0	-0.1	1.2	1.2
		PRODUÇÃO	108 938	109 527	109 506	0.5	-0.0	0.9	1.0
		REND.MÉDIO	4 313	4 657	4 662	8.1	0.1	-	-

NOTAS - 1. SITUAÇÃO DA CULTURA: P (ÁREA I: PLANTADA; ÁREA II: A SER COLHIDA; PRODUÇÃO E RENDIMENTO MÉDIO ESPERADOS);  
C (ÁREA I: PLANTADA; ÁREA II: COLHIDA; PRODUÇÃO E RENDIMENTO MÉDIO OBTIDOS).  
A DIFERENÇA ENTRE AS ÁREAS I E II REFERE-SE A ÁREA PERDIDA.

2. ÁREA (ha), PRODUÇÃO (t) E RENDIMENTO MÉDIO (kg/ha).

PARA AS UNIDADES DA FEDERAÇÃO QUE, POR FORÇA DO CALENDÁRIO AGRÍCOLA, AINDA NÃO DISPÕEM DAS ESTIMATIVAS INICIAIS, OS DADOS CORRESPONDEM A UMA PROJEÇÃO OBTIDA A PARTIR DAS INFORMAÇÕES DE ANOS ANTERIORES.

(1) - VARIÇÃO EM RELAÇÃO AO ANO ANTERIOR. (2) - VARIÇÃO EM RELAÇÃO AO MÊS ANTERIOR.

FONTE: GRUPO DE COORDENAÇÃO DE ESTATÍSTICAS AGROPECUÁRIAS - GCEA/IBGE

## AVEIA (em grão)

GRANDES REGIÕES E UNIDADES DA FEDERAÇÃO	SITUAÇÃO DA CULTURA	VARIÁVEL	SAFRA 2015	S A F R A 2016		VARIACÃO (%)		PARTICIPACÃO (%)	
				MÊS ANTERIOR	MÊS ATUAL	(1)	(2)	SAFRA 2015	SAFRA 2016
TOTAL .....	C	ÁREA I	302 678	331 617	336 970	11.3	1.6	100.0	100.0
		ÁREA II	296 608	330 717	336 070	13.3	1.6	100.0	100.0
		PRODUÇÃO	504 957	776 388	865 628	71.4	11.5	100.0	100.0
		REND.MÉDIO	1 702	2 348	2 576	51.4	9.7	-	-
SUDESTE .....	C	ÁREA I	13 246	13 600	13 530	2.1	-0.5	4.4	4.0
		ÁREA II	12 346	12 700	12 630	2.3	-0.6	4.2	3.8
		PRODUÇÃO	18 028	19 175	19 035	5.6	-0.7	3.6	2.2
		REND.MÉDIO	1 460	1 510	1 507	3.2	-0.2	-	-
MINAS GERAIS .....	C	ÁREA I	450	520	450	-	-13.5	0.1	0.1
		ÁREA II	450	520	450	-	-13.5	0.2	0.1
		PRODUÇÃO	900	1 040	900	-	-13.5	0.2	0.1
		REND.MÉDIO	2 000	2 000	2 000	-	-	-	-
SÃO PAULO .....	C	ÁREA I	12 796	13 080	13 080	2.2	-	4.2	3.9
		ÁREA II	11 896	12 180	12 180	2.4	-	4.0	3.6
		PRODUÇÃO	17 128	18 135	18 135	5.9	-	3.4	2.1
		REND.MÉDIO	1 440	1 489	1 489	3.4	-	-	-
SUL .....	C	ÁREA I	269 187	297 772	303 195	12.6	1.8	88.9	90.0
		ÁREA II	264 017	297 772	303 195	14.8	1.8	89.0	90.2
		PRODUÇÃO	460 698	730 982	820 362	78.1	12.2	91.2	94.8
		REND.MÉDIO	1 745	2 455	2 706	55.1	10.2	-	-
PARANÁ .....	C	ÁREA I	73 222	59 453	59 453	-18.8	-	24.2	17.6
		ÁREA II	73 192	59 453	59 453	-18.8	-	24.7	17.7
		PRODUÇÃO	137 443	148 879	148 879	8.3	-	27.2	17.2
		REND.MÉDIO	1 878	2 504	2 504	33.3	-	-	-
SANTA CATARINA .....	C	ÁREA I	16 350	15 510	16 100	-1.5	3.8	5.4	4.8
		ÁREA II	11 830	15 510	16 100	36.1	3.8	4.0	4.8
		PRODUÇÃO	12 559	19 211	21 417	70.5	11.5	2.5	2.5
		REND.MÉDIO	1 062	1 239	1 330	25.2	7.3	-	-
RIO GRANDE DO SUL ...	C	ÁREA I	179 615	222 809	227 642	26.7	2.2	59.3	67.6
		ÁREA II	178 995	222 809	227 642	27.2	2.2	60.3	67.7
		PRODUÇÃO	310 696	562 892	650 066	109.2	15.5	61.5	75.1
		REND.MÉDIO	1 736	2 526	2 856	64.5	13.1	-	-
CENTRO-OESTE .	C	ÁREA I	20 245	20 245	20 245	-	-	6.7	6.0
		ÁREA II	20 245	20 245	20 245	-	-	6.8	6.0
		PRODUÇÃO	26 231	26 231	26 231	-	-	5.2	3.0
		REND.MÉDIO	1 296	1 296	1 296	-	-	-	-
MATO GROSSO DO SUL ..	C	ÁREA I	20 145	20 145	20 145	-	-	6.7	6.0
		ÁREA II	20 145	20 145	20 145	-	-	6.8	6.0
		PRODUÇÃO	26 031	26 031	26 031	-	-	5.2	3.0
		REND.MÉDIO	1 292	1 292	1 292	-	-	-	-
GOIÁS .....	C	ÁREA I	100	100	100	-	-	0.0	0.0
		ÁREA II	100	100	100	-	-	0.0	0.0
		PRODUÇÃO	200	200	200	-	-	0.0	0.0
		REND.MÉDIO	2 000	2 000	2 000	-	-	-	-

NOTAS - 1. SITUAÇÃO DA CULTURA: P (ÁREA I: PLANTADA; ÁREA II: A SER COLHIDA; PRODUÇÃO E RENDIMENTO MÉDIO ESPERADOS);  
C (ÁREA I: PLANTADA; ÁREA II: COLHIDA; PRODUÇÃO E RENDIMENTO MÉDIO OBTIDOS).  
A DIFERENÇA ENTRE AS ÁREAS I E II REFERE-SE A ÁREA PERDIDA.

2. ÁREA (ha), PRODUÇÃO (t) E RENDIMENTO MÉDIO (kg/ha).

PARA AS UNIDADES DA FEDERAÇÃO QUE, POR FORÇA DO CALENDÁRIO AGRÍCOLA, AINDA NÃO DISPÕEM DAS ESTIMATIVAS INICIAIS, OS DADOS CORRESPONDEM A UMA PROJEÇÃO OBTIDA A PARTIR DAS INFORMAÇÕES DE ANOS ANTERIORES.

(1) - VARIACÃO EM RELAÇÃO AO ANO ANTERIOR. (2) - VARIACÃO EM RELAÇÃO AO MÊS ANTERIOR.

FONTE: GRUPO DE COORDENAÇÃO DE ESTATÍSTICAS AGROPECUÁRIAS - GCEA/IBGE

## BANANA

GRANDES REGIÕES E UNIDADES DA FEDERAÇÃO	SITUAÇÃO DA CULTURA	VARIÁVEL	SAFRA 2015	S A F R A 2016		VARIÇÃO (%)		PARTICIPAÇÃO (%)	
				MÊS ANTERIOR	MÊS ATUAL	(1)	(2)	SAFRA 2015	SAFRA 2016
TOTAL .....	C	ÁREA I	484 430	513 840	516 960	6.7	0.6	100.0	100.0
		ÁREA II	475 976	468 916	474 054	-0.4	1.1	100.0	100.0
		PRODUÇÃO	6 844 491	6 949 719	6 962 134	1.7	0.2	100.0	100.0
		REND.MÉDIO	14 380	14 821	14 686	2.1	-0.9	-	-
NORTE .....	C	ÁREA I	85 410	99 808	99 858	16.9	0.1	17.6	19.3
		ÁREA II	83 485	82 479	82 529	-1.1	0.1	17.5	17.4
		PRODUÇÃO	1 017 583	956 867	957 245	-5.9	0.0	14.9	13.7
		REND.MÉDIO	12 189	11 601	11 599	-4.8	-0.0	-	-
RONDÔNIA .....	C	ÁREA I	7 699	8 372	8 337	8.3	-0.4	1.6	1.6
		ÁREA II	7 677	7 763	7 748	0.9	-0.2	1.6	1.6
		PRODUÇÃO	77 293	76 840	76 603	-0.9	-0.3	1.1	1.1
		REND.MÉDIO	10 068	9 898	9 887	-1.8	-0.1	-	-
ACRE .....	C	ÁREA I	8 911	9 147	9 097	2.1	-0.5	1.8	1.8
		ÁREA II	8 100	8 600	8 550	5.6	-0.6	1.7	1.8
		PRODUÇÃO	106 268	115 421	114 741	8.0	-0.6	1.6	1.6
		REND.MÉDIO	13 120	13 421	13 420	2.3	-0.0	-	-
AMAZONAS .....	C	ÁREA I	6 177	8 908	8 908	44.2	-	1.3	1.7
		ÁREA II	5 581	7 498	7 498	34.3	-	1.2	1.6
		PRODUÇÃO	73 444	92 557	92 557	26.0	-	1.1	1.3
		REND.MÉDIO	13 160	12 344	12 344	-6.2	-	-	-
RORAIMA .....	C	ÁREA I	11 247	11 310	11 310	0.6	-	2.3	2.2
		ÁREA II	10 901	10 964	10 964	0.6	-	2.3	2.3
		PRODUÇÃO	115 521	117 577	117 577	1.8	-	1.7	1.7
		REND.MÉDIO	10 597	10 724	10 724	1.2	-	-	-
PARÁ .....	C	ÁREA I	46 119	56 107	56 072	21.6	-0.1	9.5	10.8
		ÁREA II	46 079	42 472	42 467	-7.8	-0.0	9.7	9.0
		PRODUÇÃO	595 527	504 667	504 847	-15.2	0.0	8.7	7.3
		REND.MÉDIO	12 924	11 882	11 888	-8.0	0.1	-	-
AMAPÁ .....	C	ÁREA I	2 229	2 438	2 438	9.4	-	0.5	0.5
		ÁREA II	2 150	2 100	2 100	-2.3	-	0.5	0.4
		PRODUÇÃO	18 850	18 606	18 606	-1.3	-	0.3	0.3
		REND.MÉDIO	8 767	8 860	8 860	1.1	-	-	-
TOCANTINS .....	C	ÁREA I	3 028	3 526	3 696	22.1	4.8	0.6	0.7
		ÁREA II	2 997	3 082	3 202	6.8	3.9	0.6	0.7
		PRODUÇÃO	30 680	31 199	32 314	5.3	3.6	0.4	0.5
		REND.MÉDIO	10 237	10 123	10 092	-1.4	-0.3	-	-
NORDESTE .....	C	ÁREA I	189 477	189 439	187 965	-0.8	-0.8	39.1	36.4
		ÁREA II	184 414	175 342	175 793	-4.7	0.3	38.7	37.1
		PRODUÇÃO	2 283 014	2 381 619	2 289 736	0.3	-3.9	33.4	32.9
		REND.MÉDIO	12 380	13 583	13 025	5.2	-4.1	-	-
MARANHÃO .....	C	ÁREA I	8 784	7 313	7 153	-18.6	-2.2	1.8	1.4
		ÁREA II	8 784	7 313	6 967	-20.7	-4.7	1.8	1.5
		PRODUÇÃO	91 027	75 849	72 834	-20.0	-4.0	1.3	1.0
		REND.MÉDIO	10 363	10 372	10 454	0.9	0.8	-	-
PIAUI .....	C	ÁREA I	2 070	2 092	2 092	1.1	-	0.4	0.4
		ÁREA II	2 070	1 967	1 967	-5.0	-	0.4	0.4
		PRODUÇÃO	40 274	37 455	37 455	-7.0	-	0.6	0.5
		REND.MÉDIO	19 456	19 042	19 042	-2.1	-	-	-
CEARÁ .....	C	ÁREA I	44 482	41 308	39 853	-10.4	-3.5	9.2	7.7
		ÁREA II	44 482	40 587	39 140	-12.0	-3.6	9.3	8.3
		PRODUÇÃO	385 028	419 251	324 101	-15.8	-22.7	5.6	4.7
		REND.MÉDIO	8 656	10 330	8 281	-4.3	-19.8	-	-
RIO GRANDE DO NORTE .	C	ÁREA I	5 421	5 388	5 388	-0.6	-	1.1	1.0
		ÁREA II	5 415	5 126	5 126	-5.3	-	1.1	1.1
		PRODUÇÃO	159 335	152 706	152 706	-4.2	-	2.3	2.2
		REND.MÉDIO	29 425	29 790	29 790	1.2	-	-	-
PARAÍBA .....	C	ÁREA I	10 683	11 095	11 284	5.6	1.7	2.2	2.2
		ÁREA II	10 586	10 541	10 714	1.2	1.6	2.2	2.3
		PRODUÇÃO	134 606	139 013	133 171	-1.1	-4.2	2.0	1.9
		REND.MÉDIO	12 715	13 188	12 430	-2.2	-5.7	-	-

## BANANA

GRANDES REGIÕES E UNIDADES DA FEDERAÇÃO	SITUAÇÃO DA CULTURA	VARIÁVEL	SAFRA 2015	S A F R A 2016		VARIACÃO (%)		PARTICIPACÃO (%)	
				MÊS ANTERIOR	MÊS ATUAL	(1)	(2)	SAFRA 2015	SAFRA 2016
PERNAMBUCO .....	C	ÁREA I	36 113	38 905	38 922	7.8	0.0	7.5	7.5
		ÁREA II	35 792	33 448	35 613	-0.5	6.5	7.5	7.5
		PRODUÇÃO	324 125	352 612	366 519	13.1	3.9	4.7	5.3
		REND.MÉDIO	9 056	10 542	10 292	13.6	-2.4	-	-
ALAGOAS .....	C	ÁREA I	3 836	4 513	4 515	17.7	0.0	0.8	0.9
		ÁREA II	3 828	4 241	4 265	11.4	0.6	0.8	0.9
		PRODUÇÃO	50 941	53 973	53 907	5.8	-0.1	0.7	0.8
		REND.MÉDIO	13 307	12 726	12 639	-5.0	-0.7	-	-
SERGIPE .....	C	ÁREA I	2 475	2 825	2 758	11.4	-2.4	0.5	0.5
		ÁREA II	2 237	2 119	2 001	-10.5	-5.6	0.5	0.4
		PRODUÇÃO	29 337	25 760	24 043	-18.0	-6.7	0.4	0.3
		REND.MÉDIO	13 114	12 157	12 015	-8.4	-1.2	-	-
BAHIA .....	C	ÁREA I	75 613	76 000	76 000	0.5	-	15.6	14.7
		ÁREA II	71 220	70 000	70 000	-1.7	-	15.0	14.8
		PRODUÇÃO	1 068 341	1 125 000	1 125 000	5.3	-	15.6	16.2
		REND.MÉDIO	15 001	16 071	16 071	7.1	-	-	-
SUDESTE .....	C	ÁREA I	138 849	147 688	152 231	9.6	3.1	28.7	29.4
		ÁREA II	138 055	137 241	141 877	2.8	3.4	29.0	29.9
		PRODUÇÃO	2 212 326	2 195 543	2 304 990	4.2	5.0	32.3	33.1
		REND.MÉDIO	16 025	15 998	16 246	1.4	1.6	-	-
MINAS GERAIS .....	C	ÁREA I	45 601	49 123	48 962	7.4	-0.3	9.4	9.5
		ÁREA II	45 598	44 898	44 728	-1.9	-0.4	9.6	9.4
		PRODUÇÃO	795 900	771 897	772 845	-2.9	0.1	11.6	11.1
		REND.MÉDIO	17 455	17 192	17 279	-1.0	0.5	-	-
ESPÍRITO SANTO .....	C	ÁREA I	23 638	25 779	25 809	9.2	0.1	4.9	5.0
		ÁREA II	23 638	23 385	23 385	-1.1	-	5.0	4.9
		PRODUÇÃO	277 512	262 406	262 566	-5.4	0.1	4.1	3.8
		REND.MÉDIO	11 740	11 221	11 228	-4.4	0.1	-	-
RIO DE JANEIRO .....	C	ÁREA I	20 124	21 062	21 064	4.7	0.0	4.2	4.1
		ÁREA II	20 124	20 866	20 868	3.7	0.0	4.2	4.4
		PRODUÇÃO	140 876	145 106	145 019	2.9	-0.1	2.1	2.1
		REND.MÉDIO	7 000	6 954	6 949	-0.7	-0.1	-	-
SÃO PAULO .....	C	ÁREA I	49 486	51 724	56 396	14.0	9.0	10.2	10.9
		ÁREA II	48 695	48 092	52 896	8.6	10.0	10.2	11.2
		PRODUÇÃO	998 038	1 016 134	1 124 560	12.7	10.7	14.6	16.2
		REND.MÉDIO	20 496	21 129	21 260	3.7	0.6	-	-
SUL .....	C	ÁREA I	49 657	52 968	52 969	6.7	0.0	10.3	10.2
		ÁREA II	49 656	52 428	52 429	5.6	0.0	10.4	11.1
		PRODUÇÃO	1 047 976	1 126 318	1 120 698	6.9	-0.5	15.3	16.1
		REND.MÉDIO	21 105	21 483	21 376	1.3	-0.5	-	-
PARANÁ .....	C	ÁREA I	8 275	11 000	11 000	32.9	-	1.7	2.1
		ÁREA II	8 275	11 000	11 000	32.9	-	1.7	2.3
		PRODUÇÃO	203 551	269 500	269 500	32.4	-	3.0	3.9
		REND.MÉDIO	24 598	24 500	24 500	-0.4	-	-	-
SANTA CATARINA .....	C	ÁREA I	29 564	29 976	29 976	1.4	-	6.1	5.8
		ÁREA II	29 564	29 577	29 577	0.0	-	6.2	6.2
		PRODUÇÃO	710 183	721 599	721 599	1.6	-	10.4	10.4
		REND.MÉDIO	24 022	24 397	24 397	1.6	-	-	-
RIO GRANDE DO SUL ...	C	ÁREA I	11 818	11 992	11 993	1.5	0.0	2.4	2.3
		ÁREA II	11 817	11 851	11 852	0.3	0.0	2.5	2.5
		PRODUÇÃO	134 242	135 219	129 599	-3.5	-4.2	2.0	1.9
		REND.MÉDIO	11 360	11 410	10 935	-3.7	-4.2	-	-
CENTRO-OESTE .	C	ÁREA I	21 037	23 937	23 937	13.8	-	4.3	4.6
		ÁREA II	20 366	21 426	21 426	5.2	-	4.3	4.5
		PRODUÇÃO	283 592	289 372	289 465	2.1	0.0	4.1	4.2
		REND.MÉDIO	13 925	13 506	13 510	-3.0	0.0	-	-
MATO GROSSO DO SUL ..	C	ÁREA I	1 408	1 645	1 645	16.8	-	0.3	0.3
		ÁREA II	1 408	1 296	1 296	-8.0	-	0.3	0.3
		PRODUÇÃO	15 577	14 345	14 336	-8.0	-0.1	0.2	0.2
		REND.MÉDIO	11 063	11 069	11 062	-0.0	-0.1	-	-

## BANANA

GRANDES REGIÕES E UNIDADES DA FEDERAÇÃO	SITUAÇÃO DA CULTURA	VARIÁVEL	SAFRA 2015	S A F R A 2016		VARIÇÃO (%)		PARTICIPAÇÃO (%)	
				MÊS ANTERIOR	MÊS ATUAL	(1)	(2)	SAFRA 2015	SAFRA 2016
MATO GROSSO .....	C	ÁREA I	6 426	7 217	7 217	12.3	-	1.3	1.4
		ÁREA II	5 757	6 408	6 408	11.3	-	1.2	1.4
		PRODUÇÃO	70 046	72 009	72 009	2.8	-	1.0	1.0
		REND.MÉDIO	12 167	11 237	11 237	-7.6	-	-	-
GOIÁS .....	C	ÁREA I	13 011	14 883	14 883	14.4	-	2.7	2.9
		ÁREA II	13 011	13 532	13 532	4.0	-	2.7	2.9
		PRODUÇÃO	194 311	199 468	199 468	2.7	-	2.8	2.9
		REND.MÉDIO	14 934	14 740	14 740	-1.3	-	-	-
DISTRITO FEDERAL ....	C	ÁREA I	192	192	192	-	-	0.0	0.0
		ÁREA II	190	190	190	-	-	0.0	0.0
		PRODUÇÃO	3 658	3 550	3 652	-0.2	2.9	0.1	0.1
		REND.MÉDIO	19 253	18 684	19 221	-0.2	2.9	-	-

NOTAS - 1. SITUAÇÃO DA CULTURA: P (ÁREA I: ÁREA TOTAL PLANTADA, ÁREA II: A SER COLHIDA; PRODUÇÃO E RENDIMENTO MÉDIO ESPERADOS);  
C (ÁREA I: ÁREA TOTAL PLANTADA, ÁREA II: COLHIDA; PRODUÇÃO E RENDIMENTO MÉDIO OBTIDOS).

2. ÁREA (ha), PRODUÇÃO (t) E RENDIMENTO MÉDIO (kg/ha).

PARA AS UNIDADES DA FEDERAÇÃO QUE, POR FORÇA DO CALENDÁRIO AGRÍCOLA, AINDA NÃO DISPÕEM DAS ESTIMATIVAS INICIAIS, OS DADOS CORRESPONDEM A UMA PROJEÇÃO OBTIDA A PARTIR DAS INFORMAÇÕES DE ANOS ANTERIORES.

(1) - VARIÇÃO EM RELAÇÃO AO ANO ANTERIOR. (2) - VARIÇÃO EM RELAÇÃO AO MÊS ANTERIOR.

FONTE: GRUPO DE COORDENAÇÃO DE ESTATÍSTICAS AGROPECUÁRIAS - GCEA/IBGE

## BATATA-INGLESA - TOTAL

GRANDES REGIÕES E UNIDADES DA FEDERAÇÃO	SITUAÇÃO DA CULTURA	VARIÁVEL	SAFRA 2015	S A F R A 2016		VARIACÃO (%)		PARTICIPACÃO (%)	
				MÊS ANTERIOR	MÊS ATUAL	(1)	(2)	SAFRA 2015	SAFRA 2016
TOTAL .....	C	ÁREA I	131 943	130 075	134 354	1.8	3.3	100.0	100.0
		ÁREA II	131 931	129 974	134 243	1.8	3.3	100.0	100.0
		PRODUÇÃO	3 867 681	3 830 707	3 935 438	1.8	2.7	100.0	100.0
		REND.MÉDIO	29 316	29 473	29 316	-	-0.5	-	-
NORDESTE .....	C	ÁREA I	6 876	7 252	7 227	5.1	-0.3	5.2	5.4
		ÁREA II	6 871	7 252	7 217	5.0	-0.5	5.2	5.4
		PRODUÇÃO	302 442	315 559	315 057	4.2	-0.2	7.8	8.0
		REND.MÉDIO	44 017	43 513	43 655	-0.8	0.3	-	-
PARAÍBA .....	C	ÁREA I	100	136	111	11.0	-18.4	0.1	0.1
		ÁREA II	95	136	101	6.3	-25.7	0.1	0.1
		PRODUÇÃO	473	908	406	-14.2	-55.3	0.0	0.0
		REND.MÉDIO	4 979	6 676	4 020	-19.3	-39.8	-	-
BAHIA .....	C	ÁREA I	6 776	7 116	7 116	5.0	-	5.1	5.3
		ÁREA II	6 776	7 116	7 116	5.0	-	5.1	5.3
		PRODUÇÃO	301 969	314 651	314 651	4.2	-	7.8	8.0
		REND.MÉDIO	44 564	44 217	44 217	-0.8	-	-	-
SUDESTE .....	C	ÁREA I	64 181	62 592	65 663	2.3	4.9	48.6	48.9
		ÁREA II	64 174	62 592	65 663	2.3	4.9	48.6	48.9
		PRODUÇÃO	1 952 210	1 956 981	2 018 974	3.4	3.2	50.5	51.3
		REND.MÉDIO	30 421	31 266	30 748	1.1	-1.7	-	-
MINAS GERAIS .....	C	ÁREA I	38 707	38 616	39 431	1.9	2.1	29.3	29.3
		ÁREA II	38 707	38 616	39 431	1.9	2.1	29.3	29.4
		PRODUÇÃO	1 212 922	1 234 507	1 259 882	3.9	2.1	31.4	32.0
		REND.MÉDIO	31 336	31 969	31 952	2.0	-0.1	-	-
ESPÍRITO SANTO .....	C	ÁREA I	401	260	255	-36.4	-1.9	0.3	0.2
		ÁREA II	401	260	255	-36.4	-1.9	0.3	0.2
		PRODUÇÃO	8 703	6 490	6 400	-26.5	-1.4	0.2	0.2
		REND.MÉDIO	21 703	24 962	25 098	15.6	0.5	-	-
RIO DE JANEIRO .....	C	ÁREA I	39	36	35	-10.3	-2.8	0.0	0.0
		ÁREA II	39	36	35	-10.3	-2.8	0.0	0.0
		PRODUÇÃO	628	594	579	-7.8	-2.5	0.0	0.0
		REND.MÉDIO	16 103	16 500	16 543	2.7	0.3	-	-
SÃO PAULO .....	C	ÁREA I	25 034	23 680	25 942	3.6	9.6	19.0	19.3
		ÁREA II	25 027	23 680	25 942	3.7	9.6	19.0	19.3
		PRODUÇÃO	729 957	715 390	752 113	3.0	5.1	18.9	19.1
		REND.MÉDIO	29 167	30 211	28 992	-0.6	-4.0	-	-
SUL .....	C	ÁREA I	55 038	54 671	55 524	0.9	1.6	41.7	41.3
		ÁREA II	55 038	54 671	55 524	0.7	1.6	41.7	41.3
		PRODUÇÃO	1 369 169	1 341 221	1 364 836	-0.3	1.8	35.4	34.7
		REND.MÉDIO	24 877	24 578	24 626	-1.0	0.2	-	-
PARANÁ .....	C	ÁREA I	30 717	29 547	30 400	-1.0	2.9	23.3	22.6
		ÁREA II	30 717	29 547	30 400	-1.0	2.9	23.3	22.6
		PRODUÇÃO	843 726	752 866	776 501	-8.0	3.1	21.8	19.7
		REND.MÉDIO	27 468	25 480	25 543	-7.0	0.2	-	-
SANTA CATARINA .....	C	ÁREA I	5 315	6 535	6 535	23.0	-	4.0	4.9
		ÁREA II	5 315	6 434	6 434	21.1	-	4.0	4.8
		PRODUÇÃO	125 971	161 936	161 936	28.6	-	3.3	4.1
		REND.MÉDIO	23 701	25 169	25 169	6.2	-	-	-
RIO GRANDE DO SUL ...	C	ÁREA I	19 006	18 589	18 589	-2.2	-	14.4	13.8
		ÁREA II	19 006	18 589	18 589	-2.2	-	14.4	13.8
		PRODUÇÃO	399 472	426 419	426 399	6.7	-0.0	10.3	10.8
		REND.MÉDIO	21 018	22 939	22 938	9.1	-0.0	-	-
CENTRO-OESTE .	C	ÁREA I	5 848	5 560	5 940	1.6	6.8	4.4	4.4
		ÁREA II	5 848	5 560	5 940	1.6	6.8	4.4	4.4
		PRODUÇÃO	243 860	216 946	236 571	-3.0	9.0	6.3	6.0
		REND.MÉDIO	41 700	39 019	39 827	-4.5	2.1	-	-
GOIÁS .....	C	ÁREA I	5 838	5 550	5 930	1.6	6.8	4.4	4.4
		ÁREA II	5 838	5 550	5 930	1.6	6.8	4.4	4.4
		PRODUÇÃO	243 470	216 567	236 192	-3.0	9.1	6.3	6.0
		REND.MÉDIO	41 704	39 021	39 830	-4.5	2.1	-	-
DISTRITO FEDERAL ....	C	ÁREA I	10	10	10	-	-	0.0	0.0
		ÁREA II	10	10	10	-	-	0.0	0.0
		PRODUÇÃO	390	379	379	-2.8	-	0.0	0.0
		REND.MÉDIO	39 000	37 900	37 900	-2.8	-	-	-

NOTAS - 1. SITUAÇÃO DA CULTURA: P (ÁREA I: PLANTADA; ÁREA II: A SER COLHIDA; PRODUÇÃO E RENDIMENTO MÉDIO ESPERADOS);  
C (ÁREA I: PLANTADA; ÁREA II: COLHIDA; PRODUÇÃO E RENDIMENTO MÉDIO OBTIDOS).  
A DIFERENÇA ENTRE AS ÁREAS I E II REFERE-SE A ÁREA PERDIDA.

2. ÁREA (ha), PRODUÇÃO (t) E RENDIMENTO MÉDIO (kg/ha).

PARA AS UNIDADES DA FEDERAÇÃO QUE, POR FORÇA DO CALENDÁRIO AGRÍCOLA, AINDA NÃO DISPÕEM DAS ESTIMATIVAS INICIAIS, OS DADOS CORRESPONDEM A UMA PROJEÇÃO OBTIDA A PARTIR DAS INFORMAÇÕES DE ANOS ANTERIORES.

(1) - VARIACÃO EM RELAÇÃO AO ANO ANTERIOR. (2) - VARIACÃO EM RELAÇÃO AO MÊS ANTERIOR.

FONTE: GRUPO DE COORDENAÇÃO DE ESTATÍSTICAS AGROPECUÁRIAS - GCEA/IBGE



## BATATA-INGLESA 1ª safra

GRANDES REGIÕES E UNIDADES DA FEDERAÇÃO	SITUAÇÃO DA CULTURA	VARIÁVEL	SAFRA 2015	S A F R A 2016		VARIACÃO (%)		PARTICIPACÃO (%)	
				MÊS ANTERIOR	MÊS ATUAL	(1)	(2)	SAFRA 2015	SAFRA 2016
TOTAL .....	C	ÁREA I	67 611	65 083	65 326	-3.4	0.4	100.0	100.0
		ÁREA II	67 604	64 982	65 225	-3.5	0.4	100.0	100.0
		PRODUÇÃO	1 903 107	1 841 760	1 848 086	-2.9	0.3	100.0	100.0
		REND.MÉDIO	28 151	28 343	28 334	0.7	-0.0	-	-
NORDESTE .....	C	ÁREA I	4 180	2 381	2 381	-43.0	-	6.2	3.6
		ÁREA II	4 180	2 381	2 381	-43.0	-	6.2	3.7
		PRODUÇÃO	181 770	104 174	104 174	-42.7	-	9.6	5.6
		REND.MÉDIO	43 486	43 752	43 752	0.6	-	-	-
BAHIA .....	C	ÁREA I	4 180	2 381	2 381	-43.0	-	6.2	3.6
		ÁREA II	4 180	2 381	2 381	-43.0	-	6.2	3.7
		PRODUÇÃO	181 770	104 174	104 174	-42.7	-	9.6	5.6
		REND.MÉDIO	43 486	43 752	43 752	0.6	-	-	-
SUDESTE .....	C	ÁREA I	25 841	25 651	25 736	-0.4	0.3	38.2	39.4
		ÁREA II	25 834	25 651	25 736	-0.4	0.3	38.2	39.5
		PRODUÇÃO	781 375	783 605	785 600	0.5	0.3	41.1	42.5
		REND.MÉDIO	30 246	30 549	30 525	0.9	-0.1	-	-
MINAS GERAIS .....	C	ÁREA I	17 935	17 842	17 932	-0.0	0.5	26.5	27.5
		ÁREA II	17 935	17 842	17 932	-0.0	0.5	26.5	27.5
		PRODUÇÃO	553 645	564 239	566 324	2.3	0.4	29.1	30.6
		REND.MÉDIO	30 870	31 624	31 582	2.3	-0.1	-	-
ESPÍRITO SANTO .....	C	ÁREA I	316	224	219	-30.7	-2.2	0.5	0.3
		ÁREA II	316	224	219	-30.7	-2.2	0.5	0.3
		PRODUÇÃO	6 808	5 792	5 702	-16.2	-1.6	0.4	0.3
		REND.MÉDIO	21 544	25 857	26 037	20.9	0.7	-	-
RIO DE JANEIRO .....	C	ÁREA I	24	25	25	4.2	-	0.0	0.0
		ÁREA II	24	25	25	4.2	-	0.0	0.0
		PRODUÇÃO	388	374	374	-3.6	-	0.0	0.0
		REND.MÉDIO	16 167	14 960	14 960	-7.5	-	-	-
SÃO PAULO .....	C	ÁREA I	7 566	7 560	7 560	-0.1	-	11.2	11.6
		ÁREA II	7 559	7 560	7 560	0.0	-	11.2	11.6
		PRODUÇÃO	220 534	213 200	213 200	-3.3	-	11.6	11.5
		REND.MÉDIO	29 175	28 201	28 201	-3.3	-	-	-
SUL .....	C	ÁREA I	37 590	37 051	37 209	-1.0	0.4	55.6	57.0
		ÁREA II	37 590	36 950	37 108	-1.3	0.4	55.6	56.9
		PRODUÇÃO	939 962	953 981	958 312	2.0	0.5	49.4	51.9
		REND.MÉDIO	25 006	25 818	25 825	3.3	0.0	-	-
PARANÁ .....	C	ÁREA I	18 033	17 048	17 206	-4.6	0.9	26.7	26.3
		ÁREA II	18 033	17 048	17 206	-4.6	0.9	26.7	26.4
		PRODUÇÃO	510 779	455 004	459 335	-10.1	1.0	26.8	24.9
		REND.MÉDIO	28 325	26 690	26 696	-5.8	0.0	-	-
SANTA CATARINA .....	C	ÁREA I	4 504	5 124	5 124	13.8	-	6.7	7.8
		ÁREA II	4 504	5 023	5 023	11.5	-	6.7	7.7
		PRODUÇÃO	109 016	129 287	129 287	18.6	-	5.7	7.0
		REND.MÉDIO	24 204	25 739	25 739	6.3	-	-	-
RIO GRANDE DO SUL ...	C	ÁREA I	15 053	14 879	14 879	-1.2	-	22.3	22.8
		ÁREA II	15 053	14 879	14 879	-1.2	-	22.3	22.8
		PRODUÇÃO	320 167	369 690	369 690	15.5	-	16.8	20.0
		REND.MÉDIO	21 269	24 846	24 846	16.8	-	-	-

NOTAS - 1. SITUAÇÃO DA CULTURA: P (ÁREA I: PLANTADA; ÁREA II: A SER COLHIDA; PRODUÇÃO E RENDIMENTO MÉDIO ESPERADOS);  
C (ÁREA I: PLANTADA; ÁREA II: COLHIDA; PRODUÇÃO E RENDIMENTO MÉDIO OBTIDOS).  
A DIFERENÇA ENTRE AS ÁREAS I E II REFERE-SE A ÁREA PERDIDA.

2. ÁREA (ha), PRODUÇÃO (t) E RENDIMENTO MÉDIO (kg/ha).

PARA AS UNIDADES DA FEDERAÇÃO QUE, POR FORÇA DO CALENDÁRIO AGRÍCOLA, AINDA NÃO DISPÕEM DAS ESTIMATIVAS INICIAIS, OS DADOS CORRESPONDEM A UMA PROJEÇÃO OBTIDA A PARTIR DAS INFORMAÇÕES DE ANOS ANTERIORES.

(1) - VARIACÃO EM RELAÇÃO AO ANO ANTERIOR. (2) - VARIACÃO EM RELAÇÃO AO MÊS ANTERIOR.

FONTE: GRUPO DE COORDENAÇÃO DE ESTATÍSTICAS AGROPECUÁRIAS - GCEA/IBGE

## BATATA-INGLESA 2ª safra

GRANDES REGIÕES E UNIDADES DA FEDERAÇÃO	SITUAÇÃO DA CULTURA	VARIÁVEL	SAFRA 2015	S A F R A 2016		VARIÇÃO (%)		PARTICIPAÇÃO (%)	
				MÊS ANTERIOR	MÊS ATUAL	(1)	(2)	SAFRA 2015	SAFRA 2016
TOTAL	C	ÁREA I	39 524	39 697	41 037	3.8	3.4	100.0	100.0
		ÁREA II	39 519	39 697	41 027	3.8	3.4	100.0	100.0
		PRODUÇÃO	1 109 624	1 107 198	1 143 683	3.1	3.3	100.0	100.0
		REND.MÉDIO	28 078	27 891	27 876	-0.7	-0.1	-	-
NORDESTE	C	ÁREA I	1 416	2 981	2 956	108.8	-0.8	3.6	7.2
		ÁREA II	1 411	2 981	2 946	108.8	-1.2	3.6	7.2
		PRODUÇÃO	61 152	125 059	124 557	103.7	-0.4	5.5	10.9
		REND.MÉDIO	43 339	41 952	42 280	-2.4	0.8	-	-
PARAÍBA	C	ÁREA I	100	136	111	11.0	-18.4	0.3	0.3
		ÁREA II	95	136	101	6.3	-25.7	0.2	0.2
		PRODUÇÃO	473	908	406	-14.2	-55.3	0.0	0.0
		REND.MÉDIO	4 979	6 676	4 020	-19.3	-39.8	-	-
BAHIA	C	ÁREA I	1 316	2 845	2 845	116.2	-	3.3	6.9
		ÁREA II	1 316	2 845	2 845	116.2	-	3.3	6.9
		PRODUÇÃO	60 679	124 151	124 151	104.6	-	5.5	10.9
		REND.MÉDIO	46 109	43 638	43 638	-5.4	-	-	-
SUDESTE	C	ÁREA I	20 650	19 086	19 756	-4.3	3.5	52.2	48.1
		ÁREA II	20 650	19 086	19 756	-4.3	3.5	52.3	48.2
		PRODUÇÃO	618 875	594 520	612 223	-1.1	3.0	55.8	53.5
		REND.MÉDIO	29 970	31 150	30 989	3.4	-0.5	-	-
MINAS GERAIS	C	ÁREA I	11 672	11 919	12 674	8.6	6.3	29.5	30.9
		ÁREA II	11 672	11 919	12 674	8.6	6.3	29.5	30.9
		PRODUÇÃO	358 357	370 412	393 967	9.9	6.4	32.3	34.4
		REND.MÉDIO	30 702	31 077	31 085	1.2	0.0	-	-
ESPÍRITO SANTO	C	ÁREA I	85	36	36	-57.6	-	0.2	0.1
		ÁREA II	85	36	36	-57.6	-	0.2	0.1
		PRODUÇÃO	1 895	698	698	-63.2	-	0.2	0.1
		REND.MÉDIO	22 294	19 389	19 389	-13.0	-	-	-
RIO DE JANEIRO	C	ÁREA I	15	11	10	-33.3	-9.1	0.0	0.0
		ÁREA II	15	11	10	-33.3	-9.1	0.0	0.0
		PRODUÇÃO	240	220	205	-14.6	-6.8	0.0	0.0
		REND.MÉDIO	16 000	20 000	20 500	28.1	2.5	-	-
SÃO PAULO	C	ÁREA I	8 878	7 120	7 036	-20.7	-1.2	22.5	17.1
		ÁREA II	8 878	7 120	7 036	-20.7	-1.2	22.5	17.1
		PRODUÇÃO	258 383	223 190	217 353	-15.9	-2.6	23.3	19.0
		REND.MÉDIO	29 104	31 347	30 892	6.1	-1.5	-	-
SUL	C	ÁREA I	17 448	17 620	18 315	5.0	3.9	44.1	44.6
		ÁREA II	17 448	17 620	18 315	5.0	3.9	44.2	44.6
		PRODUÇÃO	429 207	387 240	406 524	-5.3	5.0	38.7	35.5
		REND.MÉDIO	24 599	21 977	22 196	-9.8	1.0	-	-
PARANÁ	C	ÁREA I	12 684	12 499	13 194	4.0	5.6	32.1	32.2
		ÁREA II	12 684	12 499	13 194	4.0	5.6	32.1	32.2
		PRODUÇÃO	332 947	297 862	317 166	-4.7	6.5	30.0	27.7
		REND.MÉDIO	26 249	23 831	24 039	-8.4	0.9	-	-
SANTA CATARINA	C	ÁREA I	811	1 411	1 411	74.0	-	2.1	3.4
		ÁREA II	811	1 411	1 411	74.0	-	2.1	3.4
		PRODUÇÃO	16 955	32 649	32 649	92.6	-	1.5	2.9
		REND.MÉDIO	20 906	23 139	23 139	10.7	-	-	-
RIO GRANDE DO SUL	C	ÁREA I	3 953	3 710	3 710	-6.1	-	10.0	9.0
		ÁREA II	3 953	3 710	3 710	-6.1	-	10.0	9.0
		PRODUÇÃO	79 305	56 729	56 709	-28.5	-0.0	7.1	5.0
		REND.MÉDIO	20 062	15 291	15 285	-23.8	-0.0	-	-
CENTRO-OESTE	C	ÁREA I	10	10	10	-	-	0.0	0.0
		ÁREA II	10	10	10	-	-	0.0	0.0
		PRODUÇÃO	390	379	379	-2.8	-	0.0	0.0
		REND.MÉDIO	39 000	37 900	37 900	-2.8	-	-	-
DISTRITO FEDERAL	C	ÁREA I	10	10	10	-	-	0.0	0.0
		ÁREA II	10	10	10	-	-	0.0	0.0
		PRODUÇÃO	390	379	379	-2.8	-	0.0	0.0
		REND.MÉDIO	39 000	37 900	37 900	-2.8	-	-	-

NOTAS - 1. SITUAÇÃO DA CULTURA: P (ÁREA I: PLANTADA; ÁREA II: A SER COLHIDA; PRODUÇÃO E RENDIMENTO MÉDIO ESPERADOS);  
C (ÁREA I: PLANTADA; ÁREA II: COLHIDA; PRODUÇÃO E RENDIMENTO MÉDIO OBTIDOS).  
A DIFERENÇA ENTRE AS ÁREAS I E II REFERE-SE A ÁREA PERDIDA.

2. ÁREA (ha), PRODUÇÃO (t) E RENDIMENTO MÉDIO (kg/ha).

PARA AS UNIDADES DA FEDERAÇÃO QUE, POR FORÇA DO CALENDÁRIO AGRÍCOLA, AINDA NÃO DISPÕEM DAS ESTIMATIVAS INICIAIS, OS DADOS CORRESPONDEM A UMA PROJEÇÃO OBTIDA A PARTIR DAS INFORMAÇÕES DE ANOS ANTERIORES.

(1) - VARIÇÃO EM RELAÇÃO AO ANO ANTERIOR. (2) - VARIÇÃO EM RELAÇÃO AO MÊS ANTERIOR.

FONTE: GRUPO DE COORDENAÇÃO DE ESTATÍSTICAS AGROPECUÁRIAS - GCEA/IBGE

## BATATA-INGLESA 3ª safra

GRANDES REGIÕES E UNIDADES DA FEDERAÇÃO	SITUAÇÃO DA CULTURA	VARIÁVEL	SAFRA 2015	S A F R A 2016		VARIACÃO (%)		PARTICIPACÃO (%)	
				MÊS ANTERIOR	MÊS ATUAL	(1)	(2)	SAFRA 2015	SAFRA 2016
TOTAL .....	C	ÁREA I	24 808	25 295	27 991	12.8	10.7	100.0	100.0
		ÁREA II	24 808	25 295	27 991	12.8	10.7	100.0	100.0
		PRODUÇÃO	854 950	881 749	943 669	10.4	7.0	100.0	100.0
		REND.MÉDIO	34 463	34 859	33 713	-2.2	-3.3	-	-
NORDESTE .....	C	ÁREA I	1 280	1 890	1 890	47.7	-	5.2	6.8
		ÁREA II	1 280	1 890	1 890	47.7	-	5.2	6.8
		PRODUÇÃO	59 520	86 326	86 326	45.0	-	7.0	9.1
		REND.MÉDIO	46 500	45 675	45 675	-1.8	-	-	-
BAHIA .....	C	ÁREA I	1 280	1 890	1 890	47.7	-	5.2	6.8
		ÁREA II	1 280	1 890	1 890	47.7	-	5.2	6.8
		PRODUÇÃO	59 520	86 326	86 326	45.0	-	7.0	9.1
		REND.MÉDIO	46 500	45 675	45 675	-1.8	-	-	-
SUDESTE .....	C	ÁREA I	17 690	17 855	20 171	14.0	13.0	71.3	72.1
		ÁREA II	17 690	17 855	20 171	14.0	13.0	71.3	72.1
		PRODUÇÃO	551 960	578 856	621 151	12.5	7.3	64.6	65.8
		REND.MÉDIO	31 202	32 420	30 794	-1.3	-5.0	-	-
MINAS GERAIS .....	C	ÁREA I	9 100	8 855	8 825	-3.0	-0.3	36.7	31.5
		ÁREA II	9 100	8 855	8 825	-3.0	-0.3	36.7	31.5
		PRODUÇÃO	300 920	299 856	299 591	-0.4	-0.1	35.2	31.7
		REND.MÉDIO	33 068	33 863	33 948	2.7	0.3	-	-
SÃO PAULO .....	C	ÁREA I	8 590	9 000	11 346	32.1	26.1	34.6	40.5
		ÁREA II	8 590	9 000	11 346	32.1	26.1	34.6	40.5
		PRODUÇÃO	251 040	279 000	321 560	28.1	15.3	29.4	34.1
		REND.MÉDIO	29 225	31 000	28 341	-3.0	-8.6	-	-
CENTRO-OESTE .	C	ÁREA I	5 838	5 550	5 930	1.6	6.8	23.5	21.2
		ÁREA II	5 838	5 550	5 930	1.6	6.8	23.5	21.2
		PRODUÇÃO	243 470	216 567	236 192	-3.0	9.1	28.5	25.0
		REND.MÉDIO	41 704	39 021	39 830	-4.5	2.1	-	-
GOIÁS .....	C	ÁREA I	5 838	5 550	5 930	1.6	6.8	23.5	21.2
		ÁREA II	5 838	5 550	5 930	1.6	6.8	23.5	21.2
		PRODUÇÃO	243 470	216 567	236 192	-3.0	9.1	28.5	25.0
		REND.MÉDIO	41 704	39 021	39 830	-4.5	2.1	-	-

NOTAS - 1. SITUAÇÃO DA CULTURA: P (ÁREA I: PLANTADA; ÁREA II: A SER COLHIDA; PRODUÇÃO E RENDIMENTO MÉDIO ESPERADOS);  
C (ÁREA I: PLANTADA; ÁREA II: COLHIDA; PRODUÇÃO E RENDIMENTO MÉDIO OBTIDOS).  
A DIFERENÇA ENTRE AS ÁREAS I E II REFERE-SE A ÁREA PERDIDA.

2. ÁREA (ha), PRODUÇÃO (t) E RENDIMENTO MÉDIO (kg/ha).

PARA AS UNIDADES DA FEDERAÇÃO QUE, POR FORÇA DO CALENDÁRIO AGRÍCOLA, AINDA NÃO DISPÕEM DAS ESTIMATIVAS INICIAIS, OS DADOS CORRESPONDEM A UMA PROJEÇÃO OBTIDA A PARTIR DAS INFORMAÇÕES DE ANOS ANTERIORES.

(1) - VARIACÃO EM RELAÇÃO AO ANO ANTERIOR. (2) - VARIACÃO EM RELAÇÃO AO MÊS ANTERIOR.

FONTE: GRUPO DE COORDENAÇÃO DE ESTATÍSTICAS AGROPECUÁRIAS - GCEA/IBGE

## CACAU (em amêndoa)

GRANDES REGIÕES E UNIDADES DA FEDERAÇÃO	SITUAÇÃO DA CULTURA	VARIÁVEL	SAFRA 2015	S A F R A 2016		VARIACÃO (%)		PARTICIPACÃO (%)	
				MÊS ANTERIOR	MÊS ATUAL	(1)	(2)	SAFRA 2015	SAFRA 2016
TOTAL .....	C	ÁREA I	678 349	776 606	776 605	14.5	-0.0	100.0	100.0
		ÁREA II	676 902	707 161	707 169	4.5	0.0	100.0	100.0
		PRODUÇÃO	273 124	214 698	214 741	-21.4	0.0	100.0	100.0
		REND.MÉDIO	403	304	304	-24.6	-	-	-
NORTE .....	C	ÁREA I	141 103	191 567	191 541	35.7	-0.0	20.8	24.7
		ÁREA II	139 756	143 791	143 789	2.9	-0.0	20.6	20.3
		PRODUÇÃO	113 744	92 435	92 410	-18.8	-0.0	41.6	43.0
		REND.MÉDIO	814	643	643	-21.0	-	-	-
RONDÔNIA .....	C	ÁREA I	14 156	13 757	13 731	-3.0	-0.2	2.1	1.8
		ÁREA II	13 546	11 934	11 932	-11.9	-0.0	2.0	1.7
		PRODUÇÃO	5 706	5 297	5 272	-7.6	-0.5	2.1	2.5
		REND.MÉDIO	421	444	442	5.0	-0.5	-	-
AMAZONAS .....	C	ÁREA I	3 557	2 630	2 630	-26.1	-	0.5	0.3
		ÁREA II	2 845	2 015	2 015	-29.2	-	0.4	0.3
		PRODUÇÃO	2 109	1 304	1 304	-38.2	-	0.8	0.6
		REND.MÉDIO	741	647	647	-12.7	-	-	-
RORAIMA .....	C	ÁREA I	15	13	13	-13.3	-	0.0	0.0
		ÁREA II	15	13	13	-13.3	-	0.0	0.0
		PRODUÇÃO	15	8	8	-46.7	-	0.0	0.0
		REND.MÉDIO	1 000	615	615	-38.5	-	-	-
PARÁ .....	C	ÁREA I	123 375	175 167	175 167	42.0	-	18.2	22.6
		ÁREA II	123 350	129 829	129 829	5.3	-	18.2	18.4
		PRODUÇÃO	105 914	85 826	85 826	-19.0	-	38.8	40.0
		REND.MÉDIO	859	661	661	-23.1	-	-	-
NORDESTE .....	C	ÁREA I	513 811	560 050	560 050	9.0	-	75.7	72.1
		ÁREA II	513 811	540 050	540 050	5.1	-	75.9	76.4
		PRODUÇÃO	153 257	116 122	116 122	-24.2	-	56.1	54.1
		REND.MÉDIO	298	215	215	-27.9	-	-	-
BAHIA .....	C	ÁREA I	513 811	560 050	560 050	9.0	-	75.7	72.1
		ÁREA II	513 811	540 050	540 050	5.1	-	75.9	76.4
		PRODUÇÃO	153 257	116 122	116 122	-24.2	-	56.1	54.1
		REND.MÉDIO	298	215	215	-27.9	-	-	-
SUDESTE .....	C	ÁREA I	22 482	24 106	24 131	7.3	0.1	3.3	3.1
		ÁREA II	22 482	22 547	22 557	0.3	0.0	3.3	3.2
		PRODUÇÃO	5 596	5 601	5 669	1.3	1.2	2.0	2.6
		REND.MÉDIO	249	248	251	0.8	1.2	-	-
MINAS GERAIS .....	C	ÁREA I	217	250	250	15.2	-	0.0	0.0
		ÁREA II	217	217	217	-	-	0.0	0.0
		PRODUÇÃO	129	162	162	25.6	-	0.0	0.1
		REND.MÉDIO	594	747	747	25.8	-	-	-
ESPÍRITO SANTO .....	C	ÁREA I	22 265	23 856	23 881	7.3	0.1	3.3	3.1
		ÁREA II	22 265	22 330	22 340	0.3	0.0	3.3	3.2
		PRODUÇÃO	5 467	5 439	5 507	0.7	1.3	2.0	2.6
		REND.MÉDIO	246	244	247	0.4	1.2	-	-
CENTRO-OESTE .	C	ÁREA I	953	883	883	-7.3	-	0.1	0.1
		ÁREA II	853	773	773	-9.4	-	0.1	0.1
		PRODUÇÃO	527	540	540	2.5	-	0.2	0.3
		REND.MÉDIO	618	699	699	13.1	-	-	-
MATO GROSSO .....	C	ÁREA I	953	883	883	-7.3	-	0.1	0.1
		ÁREA II	853	773	773	-9.4	-	0.1	0.1
		PRODUÇÃO	527	540	540	2.5	-	0.2	0.3
		REND.MÉDIO	618	699	699	13.1	-	-	-

NOTAS - 1. SITUAÇÃO DA CULTURA: P (ÁREA I: ÁREA TOTAL PLANTADA, ÁREA II: A SER COLHIDA; PRODUÇÃO E RENDIMENTO MÉDIO ESPERADOS); C (ÁREA I: ÁREA TOTAL PLANTADA, ÁREA II: COLHIDA; PRODUÇÃO E RENDIMENTO MÉDIO OBTIDOS).

2. ÁREA (ha), PRODUÇÃO (t) E RENDIMENTO MÉDIO (kg/ha).

PARA AS UNIDADES DA FEDERAÇÃO QUE, POR FORÇA DO CALENDÁRIO AGRÍCOLA, AINDA NÃO DISPÕEM DAS ESTIMATIVAS INICIAIS, OS DADOS CORRESPONDEM A UMA PROJEÇÃO OBTIDA A PARTIR DAS INFORMAÇÕES DE ANOS ANTERIORES.

(1) - VARIACÃO EM RELAÇÃO AO ANO ANTERIOR. (2) - VARIACÃO EM RELAÇÃO AO MÊS ANTERIOR.

FONTE: GRUPO DE COORDENAÇÃO DE ESTATÍSTICAS AGROPECUÁRIAS - GCEA/IBGE

## CAFÉ (em grão) - TOTAL (ARÁBICA e CANEPHORA)

GRANDES REGIÕES E UNIDADES DA FEDERAÇÃO	SITUAÇÃO DA CULTURA	VARIÁVEL	SAFRA 2015	S A F R A 2016		VARIACÃO (%)		PARTICIPACÃO (%)	
				MÊS ANTERIOR	MÊS ATUAL	(1)	(2)	SAFRA 2015	SAFRA 2016
TOTAL .....	C	ÁREA I	1 988 272	2 291 454	2 302 657	15.8	0.5	100.0	100.0
		ÁREA II	1 979 714	1 997 761	2 000 670	1.1	0.1	100.0	100.0
		PRODUÇÃO	2 645 494	2 937 034	3 054 674	15.5	4.0	100.0	100.0
		REND.MÉDIO	1 336	1 470	1 527	14.3	3.9	-	-
NORTE .....	C	ÁREA I	84 056	95 277	102 051	21.4	7.1	4.2	4.4
		ÁREA II	83 791	86 795	85 296	1.8	-1.7	4.2	4.3
		PRODUÇÃO	89 967	96 027	96 597	7.4	0.6	3.4	3.2
		REND.MÉDIO	1 074	1 106	1 132	5.4	2.4	-	-
RONDÔNIA .....	C	ÁREA I	79 975	88 901	95 737	19.7	7.7	4.0	4.2
		ÁREA II	79 760	80 741	79 317	-0.6	-1.8	4.0	4.0
		PRODUÇÃO	84 734	89 663	90 332	6.6	0.7	3.2	3.0
		REND.MÉDIO	1 062	1 111	1 139	7.3	2.5	-	-
ACRE .....	C	ÁREA I	1 411	1 843	1 781	26.2	-3.4	0.1	0.1
		ÁREA II	1 411	1 542	1 477	4.7	-4.2	0.1	0.1
		PRODUÇÃO	2 229	2 265	2 171	-2.6	-4.2	0.1	0.1
		REND.MÉDIO	1 580	1 469	1 470	-7.0	0.1	-	-
AMAZONAS .....	C	ÁREA I	1 427	4 000	4 000	180.3	-	0.1	0.2
		ÁREA II	1 377	4 000	4 000	190.5	-	0.1	0.2
		PRODUÇÃO	2 011	3 670	3 670	82.5	-	0.1	0.1
		REND.MÉDIO	1 460	918	918	-37.1	-	-	-
PARÁ .....	C	ÁREA I	1 243	533	533	-57.1	-	0.1	0.0
		ÁREA II	1 243	512	502	-59.6	-2.0	0.1	0.0
		PRODUÇÃO	993	429	424	-57.3	-1.2	0.0	0.0
		REND.MÉDIO	799	838	845	5.8	0.8	-	-
NORDESTE .....	C	ÁREA I	173 955	181 645	180 974	4.0	-0.4	8.7	7.9
		ÁREA II	170 524	168 364	166 218	-2.5	-1.3	8.6	8.3
		PRODUÇÃO	211 714	137 133	135 746	-35.9	-1.0	8.0	4.4
		REND.MÉDIO	1 242	815	817	-34.2	0.2	-	-
CEARÁ .....	C	ÁREA I	4 325	4 065	3 394	-21.5	-16.5	0.2	0.1
		ÁREA II	4 325	4 060	3 391	-21.6	-16.5	0.2	0.2
		PRODUÇÃO	1 713	1 749	775	-54.8	-55.7	0.1	0.0
		REND.MÉDIO	396	431	229	-42.2	-46.9	-	-
PERNAMBUCO .....	C	ÁREA I	2 535	2 388	2 388	-5.8	-	0.1	0.1
		ÁREA II	2 367	2 127	650	-72.5	-69.4	0.1	0.0
		PRODUÇÃO	893	787	374	-58.1	-52.5	0.0	0.0
		REND.MÉDIO	377	370	575	52.5	55.4	-	-
BAHIA .....	C	ÁREA I	167 095	175 192	175 192	4.8	-	8.4	7.6
		ÁREA II	163 832	162 177	162 177	-1.0	-	8.3	8.1
		PRODUÇÃO	209 108	134 597	134 597	-35.6	-	7.9	4.4
		REND.MÉDIO	1 276	830	830	-35.0	-	-	-
SUDESTE .....	C	ÁREA I	1 656 702	1 941 388	1 946 187	17.5	0.2	83.3	84.5
		ÁREA II	1 652 197	1 673 121	1 679 374	1.6	0.4	83.5	83.9
		PRODUÇÃO	2 235 569	2 618 292	2 734 740	22.3	4.4	84.5	89.5
		REND.MÉDIO	1 353	1 565	1 628	20.3	4.0	-	-
MINAS GERAIS .....	C	ÁREA I	997 592	1 207 901	1 212 582	21.6	0.4	50.2	52.7
		ÁREA II	993 668	1 035 886	1 042 409	4.9	0.6	50.2	52.1
		PRODUÇÃO	1 345 834	1 730 312	1 835 939	36.4	6.1	50.9	60.1
		REND.MÉDIO	1 354	1 670	1 761	30.1	5.4	-	-
ESPÍRITO SANTO .....	C	ÁREA I	443 199	508 606	509 311	14.9	0.1	22.3	22.1
		ÁREA II	442 660	423 555	423 285	-4.4	-0.1	22.4	21.2
		PRODUÇÃO	618 262	514 812	515 367	-16.6	0.1	23.4	16.9
		REND.MÉDIO	1 397	1 215	1 218	-12.8	0.2	-	-
RIO DE JANEIRO .....	C	ÁREA I	14 341	12 632	12 632	-11.9	-	0.7	0.5
		ÁREA II	14 321	12 629	12 629	-11.8	-	0.7	0.6
		PRODUÇÃO	17 097	19 121	19 121	11.8	-	0.6	0.6
		REND.MÉDIO	1 194	1 514	1 514	26.8	-	-	-
SÃO PAULO .....	C	ÁREA I	201 570	212 249	211 662	5.0	-0.3	10.1	9.2
		ÁREA II	201 548	201 051	201 051	-0.2	-	10.2	10.0
		PRODUÇÃO	254 376	354 047	364 313	43.2	2.9	9.6	11.9
		REND.MÉDIO	1 262	1 761	1 812	43.6	2.9	-	-

## CAFÉ (em grão) - TOTAL (ARÁBICA e CANEPHORA)

GRANDES REGIÕES E UNIDADES DA FEDERAÇÃO	SITUAÇÃO DA CULTURA	VARIÁVEL	SAFRA 2015	S A F R A 2016		VARIACÃO (%)		PARTICIPACÃO (%)	
				MÊS ANTERIOR	MÊS ATUAL	(1)	(2)	SAFRA 2015	SAFRA 2016
SUL .....	C	ÁREA I	44 747	46 659	46 160	3.2	-1.1	2.3	2.0
		ÁREA II	44 551	46 659	46 160	3.6	-1.1	2.3	2.3
		PRODUÇÃO	80 304	63 278	62 791	-21.8	-0.8	3.0	2.1
		REND.MÉDIO	1 803	1 356	1 360	-24.6	0.3	-	-
PARANÁ .....	C	ÁREA I	44 747	46 659	46 160	3.2	-1.1	2.3	2.0
		ÁREA II	44 551	46 659	46 160	3.6	-1.1	2.3	2.3
		PRODUÇÃO	80 304	63 278	62 791	-21.8	-0.8	3.0	2.1
		REND.MÉDIO	1 803	1 356	1 360	-24.6	0.3	-	-
CENTRO-OESTE .	C	ÁREA I	28 812	26 485	27 285	-5.3	3.0	1.4	1.2
		ÁREA II	28 651	22 822	23 622	-17.6	3.5	1.4	1.2
		PRODUÇÃO	27 940	22 304	24 800	-11.2	11.2	1.1	0.8
		REND.MÉDIO	975	977	1 050	7.7	7.5	-	-
MATO GROSSO DO SUL ..	C	ÁREA I	1 173	493	493	-58.0	-	0.1	0.0
		ÁREA II	1 146	487	487	-57.5	-	0.1	0.0
		PRODUÇÃO	1 333	448	448	-66.4	-	0.1	0.0
		REND.MÉDIO	1 163	920	920	-20.9	-	-	-
MATO GROSSO .....	C	ÁREA I	20 189	18 101	18 101	-10.3	-	1.0	0.8
		ÁREA II	20 189	16 312	16 312	-19.2	-	1.0	0.8
		PRODUÇÃO	7 175	5 785	5 785	-19.4	-	0.3	0.2
		REND.MÉDIO	355	355	355	-	-	-	-
GOIÁS .....	C	ÁREA I	6 747	7 188	7 988	18.4	11.1	0.3	0.3
		ÁREA II	6 747	5 454	6 254	-7.3	14.7	0.3	0.3
		PRODUÇÃO	18 123	14 805	17 301	-4.5	16.9	0.7	0.6
		REND.MÉDIO	2 686	2 715	2 766	3.0	1.9	-	-
DISTRITO FEDERAL ....	C	ÁREA I	703	703	703	-	-	0.0	0.0
		ÁREA II	569	569	569	-	-	0.0	0.0
		PRODUÇÃO	1 309	1 266	1 266	-3.3	-	0.0	0.0
		REND.MÉDIO	2 301	2 225	2 225	-3.3	-	-	-

NOTAS - 1. SITUAÇÃO DA CULTURA: P (ÁREA I: ÁREA TOTAL PLANTADA, ÁREA II: A SER COLHIDA; PRODUÇÃO E RENDIMENTO MÉDIO ESPERADOS); C (ÁREA I: ÁREA TOTAL PLANTADA, ÁREA II: COLHIDA; PRODUÇÃO E RENDIMENTO MÉDIO OBTIDOS).

2. ÁREA (ha), PRODUÇÃO (t) E RENDIMENTO MÉDIO (kg/ha).

PARA AS UNIDADES DA FEDERAÇÃO QUE, POR FORÇA DO CALENDÁRIO AGRÍCOLA, AINDA NÃO DISPÕEM DAS ESTIMATIVAS INICIAIS, OS DADOS CORRESPONDEM A UMA PROJEÇÃO OBTIDA A PARTIR DAS INFORMAÇÕES DE ANOS ANTERIORES.

(1) - VARIACÃO EM RELAÇÃO AO ANO ANTERIOR. (2) - VARIACÃO EM RELAÇÃO AO MÊS ANTERIOR.

FONTE: GRUPO DE COORDENAÇÃO DE ESTATÍSTICAS AGROPECUÁRIAS - GCEA/IBGE

3. RENDIMENTOS CALCULADOS PARA CADA ESPÉCIE ESTÃO DISPONÍVEIS NAS TABELAS ESPECÍFICAS.

## CAFÉ (em grão) - ARÁBICA

GRANDES REGIÕES E UNIDADES DA FEDERAÇÃO	SITUAÇÃO DA CULTURA	VARIÁVEL	SAFRA 2015	S A F R A 2016		VARIACÃO (%)		PARTICIPACÃO (%)	
				MÊS ANTERIOR	MÊS ATUAL	(1)	(2)	SAFRA 2015	SAFRA 2016
TOTAL .....	C	ÁREA I	1 535 635	1 775 896	1 780 426	15.9	0.3	100.0	100.0
		ÁREA II	1 530 564	1 565 252	1 569 566	2.5	0.3	100.0	100.0
		PRODUÇÃO	1 993 789	2 469 379	2 586 188	29.7	4.7	100.0	100.0
		REND.MÉDIO	1 303	1 578	1 648	26.5	4.4	-	-
NORTE .....	C	ÁREA I	49	2 000	2 000	3981.6	-	0.0	0.1
		ÁREA II	34	2 000	2 000	5782.4	-	0.0	0.1
		PRODUÇÃO	39	1 835	1 835	4605.1	-	0.0	0.1
		REND.MÉDIO	1 147	918	918	-20.0	-	-	-
AMAZONAS .....	C	ÁREA I	49	2 000	2 000	3981.6	-	0.0	0.1
		ÁREA II	34	2 000	2 000	5782.4	-	0.0	0.1
		PRODUÇÃO	39	1 835	1 835	4605.1	-	0.0	0.1
		REND.MÉDIO	1 147	918	918	-20.0	-	-	-
NORDESTE .....	C	ÁREA I	128 943	130 742	130 071	0.9	-0.5	8.4	7.3
		ÁREA II	128 745	124 060	121 914	-5.3	-1.7	8.4	7.8
		PRODUÇÃO	127 576	91 205	89 841	-29.6	-1.5	6.4	3.5
		REND.MÉDIO	991	735	737	-25.6	0.3	-	-
CEARÁ .....	C	ÁREA I	4 198	3 938	3 267	-22.2	-17.0	0.3	0.2
		ÁREA II	4 198	3 933	3 264	-22.2	-17.0	0.3	0.2
		PRODUÇÃO	1 673	1 698	747	-55.3	-56.0	0.1	0.0
		REND.MÉDIO	399	432	229	-42.6	-47.0	-	-
PERNAMBUCO .....	C	ÁREA I	2 535	2 388	2 388	-5.8	-	0.2	0.1
		ÁREA II	2 367	2 127	650	-72.5	-69.4	0.2	0.0
		PRODUÇÃO	893	787	374	-58.1	-52.5	0.0	0.0
		REND.MÉDIO	377	370	575	52.5	55.4	-	-
BAHIA .....	C	ÁREA I	122 210	124 416	124 416	1.8	-	8.0	7.0
		ÁREA II	122 180	118 000	118 000	-3.4	-	8.0	7.5
		PRODUÇÃO	125 010	88 720	88 720	-29.0	-	6.3	3.4
		REND.MÉDIO	1 023	752	752	-26.5	-	-	-
SUDESTE .....	C	ÁREA I	1 353 162	1 587 978	1 592 878	17.7	0.3	88.1	89.5
		ÁREA II	1 348 661	1 385 940	1 392 099	3.2	0.4	88.1	88.7
		PRODUÇÃO	1 765 004	2 296 459	2 412 623	36.7	5.1	88.5	93.3
		REND.MÉDIO	1 309	1 657	1 733	32.4	4.6	-	-
MINAS GERAIS .....	C	ÁREA I	984 217	1 194 022	1 198 809	21.8	0.4	64.1	67.3
		ÁREA II	980 297	1 023 154	1 029 583	5.0	0.6	64.0	65.6
		PRODUÇÃO	1 325 471	1 712 540	1 817 883	37.1	6.2	66.5	70.3
		REND.MÉDIO	1 352	1 674	1 766	30.6	5.5	-	-
ESPÍRITO SANTO .....	C	ÁREA I	153 064	169 105	169 805	10.9	0.4	10.0	9.5
		ÁREA II	152 525	149 136	148 866	-2.4	-0.2	10.0	9.5
		PRODUÇÃO	168 088	210 804	211 359	25.7	0.3	8.4	8.2
		REND.MÉDIO	1 102	1 414	1 420	28.9	0.4	-	-
RIO DE JANEIRO .....	C	ÁREA I	14 341	12 632	12 632	-11.9	-	0.9	0.7
		ÁREA II	14 321	12 629	12 629	-11.8	-	0.9	0.8
		PRODUÇÃO	17 097	19 121	19 121	11.8	-	0.9	0.7
		REND.MÉDIO	1 194	1 514	1 514	26.8	-	-	-
SÃO PAULO .....	C	ÁREA I	201 540	212 219	211 632	5.0	-0.3	13.1	11.9
		ÁREA II	201 518	201 021	201 021	-0.2	-	13.2	12.8
		PRODUÇÃO	254 348	353 994	364 260	43.2	2.9	12.8	14.1
		REND.MÉDIO	1 262	1 761	1 812	43.6	2.9	-	-
SUL .....	C	ÁREA I	44 747	46 659	46 160	3.2	-1.1	2.9	2.6
		ÁREA II	44 551	46 659	46 160	3.6	-1.1	2.9	2.9
		PRODUÇÃO	80 304	63 278	62 791	-21.8	-0.8	4.0	2.4
		REND.MÉDIO	1 803	1 356	1 360	-24.6	0.3	-	-
PARANÁ .....	C	ÁREA I	44 747	46 659	46 160	3.2	-1.1	2.9	2.6
		ÁREA II	44 551	46 659	46 160	3.6	-1.1	2.9	2.9
		PRODUÇÃO	80 304	63 278	62 791	-21.8	-0.8	4.0	2.4
		REND.MÉDIO	1 803	1 356	1 360	-24.6	0.3	-	-
CENTRO-OESTE .	C	ÁREA I	8 734	8 517	9 317	6.7	9.4	0.6	0.5
		ÁREA II	8 573	6 593	7 393	-13.8	12.1	0.6	0.5
		PRODUÇÃO	20 866	16 602	19 098	-8.5	15.0	1.0	0.7
		REND.MÉDIO	2 434	2 518	2 583	6.1	2.6	-	-

## CAFÉ (em grão) - ARÁBICA

GRANDES REGIÕES E UNIDADES DA FEDERAÇÃO	SITUAÇÃO DA CULTURA	VARIÁVEL	SAFRA 2015	S A F R A 2016		VARIÇÃO (%)		PARTICIPAÇÃO (%)	
				MÊS ANTERIOR	MÊS ATUAL	(1)	(2)	SAFRA 2015	SAFRA 2016
MATO GROSSO DO SUL ..	C	ÁREA I	1 173	493	493	-58.0	-	0.1	0.0
		ÁREA II	1 146	487	487	-57.5	-	0.1	0.0
		PRODUÇÃO	1 333	448	448	-66.4	-	0.1	0.0
		REND.MÉDIO	1 163	920	920	-20.9	-	-	-
MATO GROSSO .....	C	ÁREA I	111	133	133	19.8	-	0.0	0.0
		ÁREA II	111	83	83	-25.2	-	0.0	0.0
		PRODUÇÃO	101	83	83	-17.8	-	0.0	0.0
		REND.MÉDIO	910	1 000	1 000	9.9	-	-	-
GOIÁS .....	C	ÁREA I	6 747	7 188	7 988	18.4	11.1	0.4	0.4
		ÁREA II	6 747	5 454	6 254	-7.3	14.7	0.4	0.4
		PRODUÇÃO	18 123	14 805	17 301	-4.5	16.9	0.9	0.7
		REND.MÉDIO	2 686	2 715	2 766	3.0	1.9	-	-
DISTRITO FEDERAL ....	C	ÁREA I	703	703	703	-	-	0.0	0.0
		ÁREA II	569	569	569	-	-	0.0	0.0
		PRODUÇÃO	1 309	1 266	1 266	-3.3	-	0.1	0.0
		REND.MÉDIO	2 301	2 225	2 225	-3.3	-	-	-

NOTAS - 1. SITUAÇÃO DA CULTURA: P (ÁREA I: ÁREA TOTAL PLANTADA, ÁREA II: A SER COLHIDA; PRODUÇÃO E RENDIMENTO MÉDIO ESPERADOS);  
C (ÁREA I: ÁREA TOTAL PLANTADA, ÁREA II: COLHIDA; PRODUÇÃO E RENDIMENTO MÉDIO OBTIDOS).

2. ÁREA (ha), PRODUÇÃO (t) E RENDIMENTO MÉDIO (kg/ha).

PARA AS UNIDADES DA FEDERAÇÃO QUE, POR FORÇA DO CALENDÁRIO AGRÍCOLA, AINDA NÃO DISPÕEM DAS ESTIMATIVAS INICIAIS, OS DADOS CORRESPONDEM A UMA PROJEÇÃO OBTIDA A PARTIR DAS INFORMAÇÕES DE ANOS ANTERIORES.

(1) - VARIÇÃO EM RELAÇÃO AO ANO ANTERIOR. (2) - VARIÇÃO EM RELAÇÃO AO MÊS ANTERIOR.

FONTE: GRUPO DE COORDENAÇÃO DE ESTATÍSTICAS AGROPECUÁRIAS - GCEA/IBGE



## CAFÉ (em grão) - CANEPHORA

GRANDES REGIÕES E UNIDADES DA FEDERAÇÃO	SITUAÇÃO DA CULTURA	VARIÁVEL	SAFRA 2015	S A F R A 2016		VARIACÃO (%)		PARTICIPACÃO (%)	
				MÊS ANTERIOR	MÊS ATUAL	(1)	(2)	SAFRA 2015	SAFRA 2016
TOTAL .....	C	ÁREA I	452 637	515 558	522 231	15.4	1.3	100.0	100.0
		ÁREA II	449 150	432 509	431 104	-4.0	-0.3	100.0	100.0
		PRODUÇÃO	651 705	467 655	468 486	-28.1	0.2	100.0	100.0
		REND.MÉDIO	1 451	1 081	1 087	-25.1	0.6	-	-
NORTE .....	C	ÁREA I	84 007	93 277	100 051	19.1	7.3	18.6	19.2
		ÁREA II	83 757	84 795	83 296	-0.6	-1.8	18.6	19.3
		PRODUÇÃO	89 928	94 192	94 762	5.4	0.6	13.8	20.2
		REND.MÉDIO	1 074	1 111	1 138	6.0	2.4	-	-
RONDÔNIA .....	C	ÁREA I	79 975	88 901	95 737	19.7	7.7	17.7	18.3
		ÁREA II	79 760	80 741	79 317	-0.6	-1.8	17.8	18.4
		PRODUÇÃO	84 734	89 663	90 332	6.6	0.7	13.0	19.3
		REND.MÉDIO	1 062	1 111	1 139	7.3	2.5	-	-
ACRE .....	C	ÁREA I	1 411	1 843	1 781	26.2	-3.4	0.3	0.3
		ÁREA II	1 411	1 542	1 477	4.7	-4.2	0.3	0.3
		PRODUÇÃO	2 229	2 265	2 171	-2.6	-4.2	0.3	0.5
		REND.MÉDIO	1 580	1 469	1 470	-7.0	0.1	-	-
AMAZONAS .....	C	ÁREA I	1 378	2 000	2 000	45.1	-	0.3	0.4
		ÁREA II	1 343	2 000	2 000	48.9	-	0.3	0.5
		PRODUÇÃO	1 972	1 835	1 835	-6.9	-	0.3	0.4
		REND.MÉDIO	1 468	918	918	-37.5	-	-	-
PARÁ .....	C	ÁREA I	1 243	533	533	-57.1	-	0.3	0.1
		ÁREA II	1 243	512	502	-59.6	-2.0	0.3	0.1
		PRODUÇÃO	993	429	424	-57.3	-1.2	0.2	0.1
		REND.MÉDIO	799	838	845	5.8	0.8	-	-
NORDESTE .....	C	ÁREA I	45 012	50 903	50 903	13.1	-	9.9	9.7
		ÁREA II	41 779	44 304	44 304	6.0	-	9.3	10.3
		PRODUÇÃO	84 138	45 928	45 905	-45.4	-0.1	12.9	9.8
		REND.MÉDIO	2 014	1 037	1 036	-48.6	-0.1	-	-
CEARÁ .....	C	ÁREA I	127	127	127	-	-	0.0	0.0
		ÁREA II	127	127	127	-	-	0.0	0.0
		PRODUÇÃO	40	51	28	-30.0	-45.1	0.0	0.0
		REND.MÉDIO	315	402	220	-30.2	-45.3	-	-
BAHIA .....	C	ÁREA I	44 885	50 776	50 776	13.1	-	9.9	9.7
		ÁREA II	41 652	44 177	44 177	6.1	-	9.3	10.2
		PRODUÇÃO	84 098	45 877	45 877	-45.4	-	12.9	9.8
		REND.MÉDIO	2 019	1 038	1 038	-48.6	-	-	-
SUDESTE .....	C	ÁREA I	303 540	353 410	353 309	16.4	-0.0	67.1	67.7
		ÁREA II	303 536	287 181	287 275	-5.4	0.0	67.6	66.6
		PRODUÇÃO	470 565	321 833	322 117	-31.5	0.1	72.2	68.8
		REND.MÉDIO	1 550	1 121	1 121	-27.7	-	-	-
MINAS GERAIS .....	C	ÁREA I	13 375	13 879	13 773	3.0	-0.8	3.0	2.6
		ÁREA II	13 371	12 732	12 826	-4.1	0.7	3.0	3.0
		PRODUÇÃO	20 363	17 772	18 056	-11.3	1.6	3.1	3.9
		REND.MÉDIO	1 523	1 396	1 408	-7.6	0.9	-	-
ESPÍRITO SANTO .....	C	ÁREA I	290 135	339 501	339 506	17.0	0.0	64.1	65.0
		ÁREA II	290 135	274 419	274 419	-5.4	-	64.6	63.7
		PRODUÇÃO	450 174	304 008	304 008	-32.5	-	69.1	64.9
		REND.MÉDIO	1 552	1 108	1 108	-28.6	-	-	-
SÃO PAULO .....	C	ÁREA I	30	30	30	-	-	0.0	0.0
		ÁREA II	30	30	30	-	-	0.0	0.0
		PRODUÇÃO	28	53	53	89.3	-	0.0	0.0
		REND.MÉDIO	933	1 767	1 767	89.4	-	-	-
CENTRO-OESTE .	C	ÁREA I	20 078	17 968	17 968	-10.5	-	4.4	3.4
		ÁREA II	20 078	16 229	16 229	-19.2	-	4.5	3.8
		PRODUÇÃO	7 074	5 702	5 702	-19.4	-	1.1	1.2
		REND.MÉDIO	352	351	351	-0.3	-	-	-
MATO GROSSO .....	C	ÁREA I	20 078	17 968	17 968	-10.5	-	4.4	3.4
		ÁREA II	20 078	16 229	16 229	-19.2	-	4.5	3.8
		PRODUÇÃO	7 074	5 702	5 702	-19.4	-	1.1	1.2
		REND.MÉDIO	352	351	351	-0.3	-	-	-

NOTAS - 1. SITUAÇÃO DA CULTURA: P (ÁREA I: ÁREA TOTAL PLANTADA, ÁREA II: A SER COLHIDA; PRODUÇÃO E RENDIMENTO MÉDIO ESPERADOS); C (ÁREA I: ÁREA TOTAL PLANTADA, ÁREA II: COLHIDA; PRODUÇÃO E RENDIMENTO MÉDIO OBTIDOS).

2. ÁREA (ha), PRODUÇÃO (t) E RENDIMENTO MÉDIO (kg/ha).  
PARA AS UNIDADES DA FEDERAÇÃO QUE, POR FORÇA DO CALENDÁRIO AGRÍCOLA, AINDA NÃO DISPÕEM DAS ESTIMATIVAS INICIAIS, OS DADOS CORRESPONDEM A UMA PROJEÇÃO OBTIDA A PARTIR DAS INFORMAÇÕES DE ANOS ANTERIORES.

(1) - VARIACÃO EM RELAÇÃO AO ANO ANTERIOR. (2) - VARIACÃO EM RELAÇÃO AO MÊS ANTERIOR.

FONTE: GRUPO DE COORDENAÇÃO DE ESTATÍSTICAS AGROPECUÁRIAS - GCEA/IBGE

## CANA-DE-AÇÚCAR

GRANDES REGIÕES E UNIDADES DA FEDERAÇÃO	SITUAÇÃO DA CULTURA	VARIÁVEL	SAFRA 2015	S A F R A 2016		VARIACÃO (%)		PARTICIPACÃO (%)	
				MÊS ANTERIOR	MÊS ATUAL	(1)	(2)	SAFRA 2015	SAFRA 2016
TOTAL .....	C	ÁREA I	10 161 622	10 603 976	10 536 274	3.7	-0.6	100.0	100.0
		ÁREA II	10 093 171	9 681 815	9 589 974	-5.0	-0.9	100.0	100.0
		PRODUÇÃO	748 636 167	733 824 496	728 529 485	-2.7	-0.7	100.0	100.0
		REND.MÉDIO	74 173	75 794	75 968	2.4	0.2	-	-
NORTE .....	C	ÁREA I	59 920	74 531	73 897	23.3	-0.9	0.6	0.7
		ÁREA II	59 694	62 098	61 430	2.9	-1.1	0.6	0.6
		PRODUÇÃO	4 371 436	4 529 126	4 481 087	2.5	-1.1	0.6	0.6
		REND.MÉDIO	73 231	72 935	72 946	-0.4	0.0	-	-
RONDÔNIA .....	C	ÁREA I	2 393	2 393	2 393	-	-	0.0	0.0
		ÁREA II	2 342	2 342	2 342	-	-	0.0	0.0
		PRODUÇÃO	159 383	159 383	159 383	-	-	0.0	0.0
		REND.MÉDIO	68 054	68 054	68 054	-	-	-	-
ACRE .....	C	ÁREA I	3 573	3 705	3 105	-13.1	-16.2	0.0	0.0
		ÁREA II	3 568	3 677	3 079	-13.7	-16.3	0.0	0.0
		PRODUÇÃO	197 376	165 465	117 436	-40.5	-29.0	0.0	0.0
		REND.MÉDIO	55 318	45 000	38 141	-31.1	-15.2	-	-
AMAZONAS .....	C	ÁREA I	3 828	4 437	4 437	15.9	-	0.0	0.0
		ÁREA II	3 776	4 429	4 429	17.3	-	0.0	0.0
		PRODUÇÃO	232 389	303 971	303 971	30.8	-	0.0	0.0
		REND.MÉDIO	61 544	68 632	68 632	11.5	-	-	-
RORAIMA .....	C	ÁREA I	290	291	291	0.3	-	0.0	0.0
		ÁREA II	285	286	286	0.4	-	0.0	0.0
		PRODUÇÃO	3 975	3 976	3 976	0.0	-	0.0	0.0
		REND.MÉDIO	13 947	13 902	13 902	-0.3	-	-	-
PARÁ .....	C	ÁREA I	13 301	16 714	16 533	24.3	-1.1	0.1	0.2
		ÁREA II	13 301	13 435	13 284	-0.1	-1.1	0.1	0.1
		PRODUÇÃO	918 297	921 744	917 802	-0.1	-0.4	0.1	0.1
		REND.MÉDIO	69 040	68 608	69 091	0.1	0.7	-	-
AMAPÁ .....	C	ÁREA I	140	140	140	-	-	0.0	0.0
		ÁREA II	135	135	135	-	-	0.0	0.0
		PRODUÇÃO	4 480	4 480	4 480	-	-	0.0	0.0
		REND.MÉDIO	33 185	33 185	33 185	-	-	-	-
TOCANTINS .....	C	ÁREA I	36 395	46 851	46 998	29.1	0.3	0.4	0.4
		ÁREA II	36 287	37 794	37 875	4.4	0.2	0.4	0.4
		PRODUÇÃO	2 855 536	2 970 107	2 974 039	4.1	0.1	0.4	0.4
		REND.MÉDIO	78 693	78 587	78 522	-0.2	-0.1	-	-
NORDESTE .....	C	ÁREA I	1 047 500	1 178 621	1 121 242	7.0	-4.9	10.3	10.6
		ÁREA II	1 038 146	1 067 704	976 231	-6.0	-8.6	10.3	10.2
		PRODUÇÃO	61 546 275	60 437 148	55 211 778	-10.3	-8.6	8.2	7.6
		REND.MÉDIO	59 285	56 605	56 556	-4.6	-0.1	-	-
MARANHÃO .....	C	ÁREA I	47 685	48 739	51 469	7.9	5.6	0.5	0.5
		ÁREA II	47 685	48 739	45 633	-4.3	-6.4	0.5	0.5
		PRODUÇÃO	3 124 141	2 993 209	2 520 500	-19.3	-15.8	0.4	0.3
		REND.MÉDIO	65 516	61 413	55 234	-15.7	-10.1	-	-
PIAUI .....	C	ÁREA I	15 022	18 219	17 311	15.2	-5.0	0.1	0.2
		ÁREA II	15 022	15 228	15 353	2.2	0.8	0.1	0.2
		PRODUÇÃO	861 393	867 852	726 743	-15.6	-16.3	0.1	0.1
		REND.MÉDIO	57 342	56 991	47 336	-17.4	-16.9	-	-
CEARÁ .....	C	ÁREA I	19 149	16 280	16 210	-15.3	-0.4	0.2	0.2
		ÁREA II	19 149	16 177	16 123	-15.8	-0.3	0.2	0.2
		PRODUÇÃO	906 912	792 775	716 327	-21.0	-9.6	0.1	0.1
		REND.MÉDIO	47 361	49 006	44 429	-6.2	-9.3	-	-
RIO GRANDE DO NORTE .	C	ÁREA I	59 491	60 381	60 379	1.5	-0.0	0.6	0.6
		ÁREA II	59 487	59 814	59 812	0.5	-0.0	0.6	0.6
		PRODUÇÃO	3 724 046	3 576 381	3 576 341	-4.0	-0.0	0.5	0.5
		REND.MÉDIO	62 603	59 792	59 793	-4.5	0.0	-	-
PARAÍBA .....	C	ÁREA I	120 559	149 998	151 858	26.0	1.2	1.2	1.4
		ÁREA II	120 504	122 600	122 738	1.9	0.1	1.2	1.3
		PRODUÇÃO	6 801 981	6 928 984	6 908 885	1.6	-0.3	0.9	0.9
		REND.MÉDIO	56 446	56 517	56 290	-0.3	-0.4	-	-

## CANA-DE-AÇÚCAR

GRANDES REGIÕES E UNIDADES DA FEDERAÇÃO	SITUAÇÃO DA CULTURA	VARIÁVEL	SAFRA 2015	S A F R A 2016		VARIACÃO (%)		PARTICIPACÃO (%)	
				MÊS ANTERIOR	MÊS ATUAL	(1)	(2)	SAFRA 2015	SAFRA 2016
PERNAMBUCO .....	C	ÁREA I	315 467	312 182	286 734	-9.1	-8.2	3.1	2.7
		ÁREA II	309 487	301 490	251 388	-18.8	-16.6	3.1	2.6
		PRODUÇÃO	15 965 218	14 785 663	13 044 509	-18.3	-11.8	2.1	1.8
		REND.MÉDIO	51 586	49 042	51 890	0.6	5.8	-	-
ALAGOAS .....	C	ÁREA I	308 006	392 301	354 392	15.1	-9.7	3.0	3.4
		ÁREA II	308 006	354 195	313 475	1.8	-11.5	3.1	3.3
		PRODUÇÃO	20 714 441	21 727 027	19 079 722	-7.9	-12.2	2.8	2.6
		REND.MÉDIO	67 253	61 342	60 865	-9.5	-0.8	-	-
SERGIPE .....	C	ÁREA I	57 258	59 521	61 889	8.1	4.0	0.6	0.6
		ÁREA II	54 097	53 461	55 709	3.0	4.2	0.5	0.6
		PRODUÇÃO	3 220 415	3 140 257	3 163 751	-1.8	0.7	0.4	0.4
		REND.MÉDIO	59 530	58 739	56 791	-4.6	-3.3	-	-
BAHIA .....	C	ÁREA I	104 863	121 000	121 000	15.4	-	1.0	1.1
		ÁREA II	104 709	96 000	96 000	-8.3	-	1.0	1.0
		PRODUÇÃO	6 227 728	5 625 000	5 475 000	-12.1	-2.7	0.8	0.8
		REND.MÉDIO	59 477	58 594	57 031	-4.1	-2.7	-	-
SUDESTE .....	C	ÁREA I	6 650 787	6 631 902	6 623 232	-0.4	-0.1	65.5	62.9
		ÁREA II	6 594 558	5 935 816	5 937 510	-10.0	0.0	65.3	61.9
		PRODUÇÃO	499 677 593	475 891 314	476 014 461	-4.7	0.0	66.7	65.3
		REND.MÉDIO	75 771	80 173	80 171	5.8	-0.0	-	-
MINAS GERAIS .....	C	ÁREA I	917 878	1 080 841	1 077 785	17.4	-0.3	9.0	10.2
		ÁREA II	910 927	907 259	909 050	-0.2	0.2	9.0	9.5
		PRODUÇÃO	69 017 764	69 807 060	69 934 887	1.3	0.2	9.2	9.6
		REND.MÉDIO	75 767	76 943	76 932	1.5	-0.0	-	-
ESPÍRITO SANTO .....	C	ÁREA I	76 683	73 051	73 051	-4.7	-	0.8	0.7
		ÁREA II	76 683	71 733	71 733	-6.5	-	0.8	0.7
		PRODUÇÃO	3 320 809	2 845 580	2 845 580	-14.3	-	0.4	0.4
		REND.MÉDIO	43 306	39 669	39 669	-8.4	-	-	-
RIO DE JANEIRO .....	C	ÁREA I	79 388	55 523	55 426	-30.2	-0.2	0.8	0.5
		ÁREA II	79 388	55 214	55 117	-30.6	-0.2	0.8	0.6
		PRODUÇÃO	3 919 509	2 447 899	2 443 219	-37.7	-0.2	0.5	0.3
		REND.MÉDIO	49 372	44 335	44 328	-10.2	-0.0	-	-
SÃO PAULO .....	C	ÁREA I	5 576 838	5 422 487	5 416 970	-2.9	-0.1	54.9	51.4
		ÁREA II	5 527 560	4 901 610	4 901 610	-11.3	-	54.8	51.1
		PRODUÇÃO	423 419 511	400 790 775	400 790 775	-5.3	-	56.6	55.0
		REND.MÉDIO	76 602	81 767	81 767	6.7	-	-	-
SUL .....	C	ÁREA I	653 913	693 053	692 159	5.8	-0.1	6.4	6.6
		ÁREA II	653 729	690 662	689 393	5.5	-0.2	6.5	7.2
		PRODUÇÃO	48 587 170	51 011 188	50 877 382	4.7	-0.3	6.5	7.0
		REND.MÉDIO	74 323	73 858	73 800	-0.7	-0.1	-	-
PARANÁ .....	C	ÁREA I	626 375	664 713	663 911	6.0	-0.1	6.2	6.3
		ÁREA II	626 198	664 713	663 911	6.0	-0.1	6.2	6.9
		PRODUÇÃO	47 368 045	49 859 987	49 740 741	5.0	-0.2	6.3	6.8
		REND.MÉDIO	75 644	75 010	74 921	-1.0	-0.1	-	-
SANTA CATARINA .....	C	ÁREA I	8 030	8 030	8 038	0.1	0.1	0.1	0.1
		ÁREA II	8 030	8 030	7 663	-4.6	-4.6	0.1	0.1
		PRODUÇÃO	384 625	384 625	375 565	-2.4	-2.4	0.1	0.1
		REND.MÉDIO	47 899	47 899	49 010	2.3	2.3	-	-
RIO GRANDE DO SUL ...	C	ÁREA I	19 508	20 310	20 210	3.6	-0.5	0.2	0.2
		ÁREA II	19 501	17 919	17 819	-8.6	-0.6	0.2	0.2
		PRODUÇÃO	834 500	766 576	761 076	-8.8	-0.7	0.1	0.1
		REND.MÉDIO	42 793	42 780	42 711	-0.2	-0.2	-	-
CENTRO-OESTE .	C	ÁREA I	1 749 502	2 025 869	2 025 744	15.8	-0.0	17.2	19.2
		ÁREA II	1 747 044	1 925 535	1 925 410	10.2	-0.0	17.3	20.1
		PRODUÇÃO	134 453 693	141 955 720	141 944 777	5.6	-0.0	18.0	19.5
		REND.MÉDIO	76 961	73 723	73 722	-4.2	-0.0	-	-
MATO GROSSO DO SUL ..	C	ÁREA I	546 099	729 112	729 112	33.5	-	5.4	6.9
		ÁREA II	545 650	729 112	729 112	33.6	-	5.4	7.6
		PRODUÇÃO	43 924 003	52 220 075	52 220 075	18.9	-	5.9	7.2
		REND.MÉDIO	80 498	71 621	71 621	-11.0	-	-	-

## CANA-DE-AÇÚCAR

GRANDES REGIÕES E UNIDADES DA FEDERAÇÃO	SITUAÇÃO DA CULTURA	VARIÁVEL	SAFRA 2015	S A F R A 2016		VARIACÃO (%)		PARTICIPACÃO (%)	
				MÊS ANTERIOR	MÊS ATUAL	(1)	(2)	SAFRA 2015	SAFRA 2016
MATO GROSSO .....	C	ÁREA I	291 100	282 514	282 514	-2.9	-	2.9	2.7
		ÁREA II	289 091	276 306	276 306	-4.4	-	2.9	2.9
		PRODUÇÃO	20 077 293	19 203 464	19 203 464	-4.4	-	2.7	2.6
		REND.MÉDIO	69 450	69 501	69 501	0.1	-	-	-
GOIÁS .....	C	ÁREA I	911 847	1 013 787	1 013 787	11.2	-	9.0	9.6
		ÁREA II	911 847	919 661	919 661	0.9	-	9.0	9.6
		PRODUÇÃO	70 412 725	70 493 478	70 493 478	0.1	-	9.4	9.7
		REND.MÉDIO	77 220	76 652	76 652	-0.7	-	-	-
DISTRITO FEDERAL ....	C	ÁREA I	456	456	331	-27.4	-27.4	0.0	0.0
		ÁREA II	456	456	331	-27.4	-27.4	0.0	0.0
		PRODUÇÃO	39 672	38 703	27 760	-30.0	-28.3	0.0	0.0
		REND.MÉDIO	87 000	84 875	83 867	-3.6	-1.2	-	-

NOTAS - 1. SITUAÇÃO DA CULTURA: P (ÁREA I: ÁREA TOTAL PLANTADA, ÁREA II: A SER COLHIDA; PRODUÇÃO E RENDIMENTO MÉDIO ESPERADOS);  
C (ÁREA I: ÁREA TOTAL PLANTADA, ÁREA II: COLHIDA; PRODUÇÃO E RENDIMENTO MÉDIO OBTIDOS).

2. ÁREA (ha), PRODUÇÃO (t) E RENDIMENTO MÉDIO (kg/ha).

PARA AS UNIDADES DA FEDERAÇÃO QUE, POR FORÇA DO CALENDÁRIO AGRÍCOLA, AINDA NÃO DISPÕEM DAS ESTIMATIVAS

INICIAIS, OS DADOS CORRESPONDEM A UMA PROJEÇÃO OBTIDA A PARTIR DAS INFORMAÇÕES DE ANOS ANTERIORES.

(1) - VARIACÃO EM RELAÇÃO AO ANO ANTERIOR. (2) - VARIACÃO EM RELAÇÃO AO MÊS ANTERIOR.

FONTE: GRUPO DE COORDENAÇÃO DE ESTATÍSTICAS AGROPECUÁRIAS - GCEA/IBGE

## CASTANHA-DE-CAJU

GRANDES REGIÕES E UNIDADES DA FEDERAÇÃO	SITUAÇÃO DA CULTURA	VARIÁVEL	SAFRA 2015	S A F R A 2016		VARIACÃO (%)		PARTICIPACÃO (%)	
				MÊS ANTERIOR	MÊS ATUAL	(1)	(2)	SAFRA 2015	SAFRA 2016
TOTAL .....	C	ÁREA I	619 196	601 179	594 936	-3.9	-1.0	100.0	100.0
		ÁREA II	586 523	569 222	562 426	-4.1	-1.2	100.0	100.0
		PRODUÇÃO	102 485	129 178	79 765	-22.2	-38.3	100.0	100.0
		REND.MÉDIO	175	227	142	-18.9	-37.4	-	-
NORTE .....	C	ÁREA I	2 945	2 491	2 491	-15.4	-	0.5	0.4
		ÁREA II	2 945	2 333	2 333	-20.8	-	0.5	0.4
		PRODUÇÃO	1 651	1 456	1 456	-11.8	-	1.6	1.8
		REND.MÉDIO	561	624	624	11.2	-	-	-
PARÁ .....	C	ÁREA I	2 945	2 491	2 491	-15.4	-	0.5	0.4
		ÁREA II	2 945	2 333	2 333	-20.8	-	0.5	0.4
		PRODUÇÃO	1 651	1 456	1 456	-11.8	-	1.6	1.8
		REND.MÉDIO	561	624	624	11.2	-	-	-
NORDESTE .....	C	ÁREA I	615 488	597 906	591 663	-3.9	-1.0	99.4	99.4
		ÁREA II	582 926	566 713	559 917	-3.9	-1.2	99.4	99.6
		PRODUÇÃO	100 578	127 626	78 213	-22.2	-38.7	98.1	98.1
		REND.MÉDIO	173	225	140	-19.1	-37.8	-	-
MARANHÃO .....	C	ÁREA I	11 968	10 992	10 998	-8.1	0.1	1.9	1.8
		ÁREA II	11 968	10 992	10 963	-8.4	-0.3	2.0	1.9
		PRODUÇÃO	4 093	3 969	3 926	-4.1	-1.1	4.0	4.9
		REND.MÉDIO	342	361	358	4.7	-0.8	-	-
PIAUI .....	C	ÁREA I	87 474	82 108	82 108	-6.1	-	14.1	13.8
		ÁREA II	87 377	79 219	79 219	-9.3	-	14.9	14.1
		PRODUÇÃO	12 751	11 189	11 189	-12.3	-	12.4	14.0
		REND.MÉDIO	146	141	141	-3.4	-	-	-
CEARÁ .....	C	ÁREA I	389 358	391 846	384 905	-1.1	-1.8	62.9	64.7
		ÁREA II	374 426	382 880	376 058	0.4	-1.8	63.8	66.9
		PRODUÇÃO	52 118	80 173	30 763	-41.0	-61.6	50.9	38.6
		REND.MÉDIO	139	209	82	-41.0	-60.8	-	-
RIO GRANDE DO NORTE .	C	ÁREA I	96 120	80 798	80 798	-15.9	-	15.5	13.6
		ÁREA II	78 755	63 136	63 136	-19.8	-	13.4	11.2
		PRODUÇÃO	22 337	20 651	20 651	-7.5	-	21.8	25.9
		REND.MÉDIO	284	327	327	15.1	-	-	-
PARAÍBA .....	C	ÁREA I	4 139	4 146	3 999	-3.4	-3.5	0.7	0.7
		ÁREA II	4 039	4 130	3 982	-1.4	-3.6	0.7	0.7
		PRODUÇÃO	960	1 099	877	-8.6	-20.2	0.9	1.1
		REND.MÉDIO	238	266	220	-7.6	-17.3	-	-
PERNAMBUCO .....	C	ÁREA I	3 821	4 642	5 481	43.4	18.1	0.6	0.9
		ÁREA II	3 791	3 182	3 385	-10.7	6.4	0.6	0.6
		PRODUÇÃO	3 164	2 483	2 903	-8.2	16.9	3.1	3.6
		REND.MÉDIO	835	780	858	2.8	10.0	-	-
ALAGOAS .....	C	ÁREA I	1 174	1 374	1 374	17.0	-	0.2	0.2
		ÁREA II	1 174	1 174	1 174	-	-	0.2	0.2
		PRODUÇÃO	612	802	644	5.2	-19.7	0.6	0.8
		REND.MÉDIO	521	683	549	5.4	-19.6	-	-
BAHIA .....	C	ÁREA I	21 434	22 000	22 000	2.6	-	3.5	3.7
		ÁREA II	21 396	22 000	22 000	2.8	-	3.6	3.9
		PRODUÇÃO	4 543	7 260	7 260	59.8	-	4.4	9.1
		REND.MÉDIO	212	330	330	55.7	-	-	-
CENTRO-OESTE .	C	ÁREA I	763	782	782	2.5	-	0.1	0.1
		ÁREA II	652	176	176	-73.0	-	0.1	0.0
		PRODUÇÃO	256	96	96	-62.5	-	0.2	0.1
		REND.MÉDIO	393	545	545	38.7	-	-	-
MATO GROSSO .....	C	ÁREA I	763	782	782	2.5	-	0.1	0.1
		ÁREA II	652	176	176	-73.0	-	0.1	0.0
		PRODUÇÃO	256	96	96	-62.5	-	0.2	0.1
		REND.MÉDIO	393	545	545	38.7	-	-	-

NOTAS - 1. SITUAÇÃO DA CULTURA: P (ÁREA I: ÁREA TOTAL PLANTADA, ÁREA II: A SER COLHIDA; PRODUÇÃO E RENDIMENTO MÉDIO ESPERADOS); C (ÁREA I: ÁREA TOTAL PLANTADA, ÁREA II: COLHIDA; PRODUÇÃO E RENDIMENTO MÉDIO OBTIDOS).

2. ÁREA (ha), PRODUÇÃO (t) E RENDIMENTO MÉDIO (kg/ha).

PARA AS UNIDADES DA FEDERAÇÃO QUE, POR FORÇA DO CALENDÁRIO AGRÍCOLA, AINDA NÃO DISPÕEM DAS ESTIMATIVAS

INICIAIS, OS DADOS CORRESPONDEM A UMA PROJEÇÃO OBTIDA A PARTIR DAS INFORMAÇÕES DE ANOS ANTERIORES.

(1) - VARIACÃO EM RELAÇÃO AO ANO ANTERIOR. (2) - VARIACÃO EM RELAÇÃO AO MÊS ANTERIOR.

FORNTE: GRUPO DE COORDENAÇÃO DE ESTATÍSTICAS AGROPECUÁRIAS - GCEA/IBGE

## CEBOLA

GRANDES REGIÕES E UNIDADES DA FEDERAÇÃO	SITUAÇÃO DA CULTURA	VARIÁVEL	SAFRA 2015	S A F R A 2016		VARIACÃO (%)		PARTICIPACÃO (%)	
				MÊS ANTERIOR	MÊS ATUAL	(1)	(2)	SAFRA 2015	SAFRA 2016
TOTAL .....	C	ÁREA I	57 923	55 621	56 724	-2.1	2.0	100.0	100.0
		ÁREA II	56 677	55 171	56 169	-0.9	1.8	100.0	100.0
		PRODUÇÃO	1 445 989	1 527 305	1 563 986	8.2	2.4	100.0	100.0
		REND.MÉDIO	25 513	27 683	27 844	9.1	0.6	-	-
NORDESTE .....	C	ÁREA I	11 359	10 714	10 398	-8.5	-2.9	19.6	18.3
		ÁREA II	11 359	10 714	10 293	-9.4	-3.9	20.0	18.3
		PRODUÇÃO	319 168	299 713	288 806	-9.5	-3.6	22.1	18.5
		REND.MÉDIO	28 098	27 974	28 058	-0.1	0.3	-	-
PIAUÍ .....	C	ÁREA I	7	7	7	-	-	0.0	0.0
		ÁREA II	7	7	7	-	-	0.0	0.0
		PRODUÇÃO	33	33	33	-	-	0.0	0.0
		REND.MÉDIO	4 714	4 714	4 714	-	-	-	-
CEARÁ .....	C	ÁREA I	30	30	30	-	-	0.1	0.1
		ÁREA II	30	30	30	-	-	0.1	0.1
		PRODUÇÃO	123	123	123	-	-	0.0	0.0
		REND.MÉDIO	4 100	4 100	4 100	-	-	-	-
RIO GRANDE DO NORTE .	C	ÁREA I	510	510	510	-	-	0.9	0.9
		ÁREA II	510	510	510	-	-	0.9	0.9
		PRODUÇÃO	4 422	4 422	4 422	-	-	0.3	0.3
		REND.MÉDIO	8 671	8 671	8 671	-	-	-	-
PARAÍBA .....	C	ÁREA I	147	67	76	-48.3	13.4	0.3	0.1
		ÁREA II	147	67	76	-48.3	13.4	0.3	0.1
		PRODUÇÃO	2 256	1 065	1 308	-42.0	22.8	0.2	0.1
		REND.MÉDIO	15 347	15 896	17 211	12.1	8.3	-	-
PERNAMBUCO .....	C	ÁREA I	1 370	1 540	1 215	-11.3	-21.1	2.4	2.1
		ÁREA II	1 370	1 540	1 110	-19.0	-27.9	2.4	2.0
		PRODUÇÃO	29 430	38 870	27 720	-5.8	-28.7	2.0	1.8
		REND.MÉDIO	21 482	25 240	24 973	16.3	-1.1	-	-
BAHIA .....	C	ÁREA I	9 295	8 560	8 560	-7.9	-	16.0	15.1
		ÁREA II	9 295	8 560	8 560	-7.9	-	16.4	15.2
		PRODUÇÃO	282 904	255 200	255 200	-9.8	-	19.6	16.3
		REND.MÉDIO	30 436	29 813	29 813	-2.0	-	-	-
SUDESTE .....	C	ÁREA I	8 817	8 803	8 803	-0.2	-	15.2	15.5
		ÁREA II	8 817	8 803	8 803	-0.2	-	15.6	15.7
		PRODUÇÃO	396 826	373 425	373 425	-5.9	-	27.4	23.9
		REND.MÉDIO	45 007	42 420	42 420	-5.7	-	-	-
MINAS GERAIS .....	C	ÁREA I	3 323	3 321	3 321	-0.1	-	5.7	5.9
		ÁREA II	3 323	3 321	3 321	-0.1	-	5.9	5.9
		PRODUÇÃO	195 528	185 524	185 524	-5.1	-	13.5	11.9
		REND.MÉDIO	58 841	55 864	55 864	-5.1	-	-	-
ESPÍRITO SANTO .....	C	ÁREA I	346	406	406	17.3	-	0.6	0.7
		ÁREA II	346	406	406	17.3	-	0.6	0.7
		PRODUÇÃO	4 228	8 180	8 180	93.5	-	0.3	0.5
		REND.MÉDIO	12 220	20 148	20 148	64.9	-	-	-
SÃO PAULO .....	C	ÁREA I	5 148	5 076	5 076	-1.4	-	8.9	8.9
		ÁREA II	5 148	5 076	5 076	-1.4	-	9.1	9.0
		PRODUÇÃO	197 070	179 721	179 721	-8.8	-	13.6	11.5
		REND.MÉDIO	38 281	35 406	35 406	-7.5	-	-	-
SUL .....	C	ÁREA I	35 271	34 465	34 791	-1.4	0.9	60.9	61.3
		ÁREA II	34 025	34 015	34 341	0.9	1.0	60.0	61.1
		PRODUÇÃO	616 564	761 661	782 149	26.9	2.7	42.6	50.0
		REND.MÉDIO	18 121	22 392	22 776	25.7	1.7	-	-
PARANÁ .....	C	ÁREA I	5 259	5 253	5 268	0.2	0.3	9.1	9.3
		ÁREA II	5 245	5 253	5 268	0.4	0.3	9.3	9.4
		PRODUÇÃO	129 674	100 027	101 204	-22.0	1.2	9.0	6.5
		REND.MÉDIO	24 723	19 042	19 211	-22.3	0.9	-	-
SANTA CATARINA .....	C	ÁREA I	21 298	21 204	21 515	1.0	1.5	36.8	37.9
		ÁREA II	20 066	21 204	21 515	7.2	1.5	35.4	38.3
		PRODUÇÃO	339 451	517 053	536 604	58.1	3.8	23.5	34.3
		REND.MÉDIO	16 917	24 385	24 941	47.4	2.3	-	-

## CEBOLA

GRANDES REGIÕES E UNIDADES DA FEDERAÇÃO	SITUAÇÃO DA CULTURA	VARIÁVEL	SAFRA 2015	S A F R A 2016		VARIACÃO (%)		PARTICIPACÃO (%)	
				MÊS ANTERIOR	MÊS ATUAL	(1)	(2)	SAFRA 2015	SAFRA 2016
RIO GRANDE DO SUL ...	C	ÁREA I	8 714	8 008	8 008	-8.1	-	15.0	14.1
		ÁREA II	8 714	7 558	7 558	-13.3	-	15.4	13.5
		PRODUÇÃO	147 439	144 581	144 341	-2.1	-0.2	10.2	9.2
		REND.MÉDIO	16 920	19 130	19 098	12.9	-0.2	-	-
CENTRO-OESTE .	C	ÁREA I	2 476	1 639	2 732	10.3	66.7	4.3	4.8
		ÁREA II	2 476	1 639	2 732	10.3	66.7	4.4	4.9
		PRODUÇÃO	113 431	92 506	119 606	5.4	29.3	7.8	7.6
		REND.MÉDIO	45 812	56 441	43 780	-4.4	-22.4	-	-
GOIÁS .....	C	ÁREA I	2 335	1 500	2 549	9.2	69.9	4.0	4.5
		ÁREA II	2 335	1 500	2 549	9.2	69.9	4.1	4.5
		PRODUÇÃO	105 225	85 347	117 410	11.6	37.6	7.3	7.5
		REND.MÉDIO	45 064	56 898	46 061	2.2	-19.0	-	-
DISTRITO FEDERAL ....	C	ÁREA I	141	139	183	29.8	31.7	0.2	0.3
		ÁREA II	141	139	183	29.8	31.7	0.2	0.3
		PRODUÇÃO	8 206	7 159	2 196	-73.2	-69.3	0.6	0.1
		REND.MÉDIO	58 199	51 504	12 000	-79.4	-76.7	-	-

NOTAS - 1. SITUAÇÃO DA CULTURA: P (ÁREA I: PLANTADA; ÁREA II: A SER COLHIDA; PRODUÇÃO E RENDIMENTO MÉDIO ESPERADOS);  
C (ÁREA I: PLANTADA; ÁREA II: COLHIDA; PRODUÇÃO E RENDIMENTO MÉDIO OBTIDOS).  
A DIFERENÇA ENTRE AS ÁREAS I E II REFERE-SE A ÁREA PERDIDA.

2. ÁREA (ha), PRODUÇÃO (t) E RENDIMENTO MÉDIO (kg/ha).  
PARA AS UNIDADES DA FEDERAÇÃO QUE, POR FORÇA DO CALENDÁRIO AGRÍCOLA, AINDA NÃO DISPÕEM DAS ESTIMATIVAS INICIAIS, OS DADOS CORRESPONDEM A UMA PROJEÇÃO OBTIDA A PARTIR DAS INFORMAÇÕES DE ANOS ANTERIORES.

(1) - VARIACÃO EM RELAÇÃO AO ANO ANTERIOR. (2) - VARIACÃO EM RELAÇÃO AO MÊS ANTERIOR.

FONTE: GRUPO DE COORDENAÇÃO DE ESTATÍSTICAS AGROPECUÁRIAS - GCEA/IBGE

## CENTEIO (em grão)

GRANDES REGIÕES E UNIDADES DA FEDERAÇÃO	SITUAÇÃO DA CULTURA	VARIÁVEL	SAFRA 2015	S A F R A 2016		VARIACÃO (%)		PARTICIPACÃO (%)	
				MÊS ANTERIOR	MÊS ATUAL	(1)	(2)	SAFRA 2015	SAFRA 2016
TOTAL .....	C	ÁREA I	4 725	4 088	4 414	-6.6	8.0	100.0	100.0
		ÁREA II	3 615	2 988	3 314	-8.3	10.9	100.0	100.0
		PRODUÇÃO	4 916	5 706	6 409	30.4	12.3	100.0	100.0
		REND.MÉDIO	1 360	1 910	1 934	42.2	1.3	-	-
SUL .....	C	ÁREA I	3 425	2 788	3 114	-9.1	11.7	72.5	70.5
		ÁREA II	3 415	2 788	3 114	-8.8	11.7	94.5	94.0
		PRODUÇÃO	4 796	5 586	6 289	31.1	12.6	97.6	98.1
		REND.MÉDIO	1 404	2 004	2 020	43.9	0.8	-	-
PARANÁ .....	C	ÁREA I	1 380	1 060	1 060	-23.2	-	29.2	24.0
		ÁREA II	1 380	1 060	1 060	-23.2	-	38.2	32.0
		PRODUÇÃO	2 322	2 426	2 426	4.5	-	47.2	37.9
		REND.MÉDIO	1 683	2 289	2 289	36.0	-	-	-
SANTA CATARINA .....	C	ÁREA I	160	70	81	-49.4	15.7	3.4	1.8
		ÁREA II	150	70	81	-46.0	15.7	4.1	2.4
		PRODUÇÃO	104	116	149	43.3	28.4	2.1	2.3
		REND.MÉDIO	693	1 657	1 840	165.5	11.0	-	-
RIO GRANDE DO SUL ...	C	ÁREA I	1 885	1 658	1 973	4.7	19.0	39.9	44.7
		ÁREA II	1 885	1 658	1 973	4.7	19.0	52.1	59.5
		PRODUÇÃO	2 370	3 044	3 714	56.7	22.0	48.2	57.9
		REND.MÉDIO	1 257	1 836	1 882	49.7	2.5	-	-
CENTRO-OESTE .	C	ÁREA I	1 300	1 300	1 300	-	-	27.5	29.5
		ÁREA II	200	200	200	-	-	5.5	6.0
		PRODUÇÃO	120	120	120	-	-	2.4	1.9
		REND.MÉDIO	600	600	600	-	-	-	-
MATO GROSSO DO SUL ..	C	ÁREA I	1 300	1 300	1 300	-	-	27.5	29.5
		ÁREA II	200	200	200	-	-	5.5	6.0
		PRODUÇÃO	120	120	120	-	-	2.4	1.9
		REND.MÉDIO	600	600	600	-	-	-	-

NOTAS - 1. SITUAÇÃO DA CULTURA: P (ÁREA I: PLANTADA; ÁREA II: A SER COLHIDA; PRODUÇÃO E RENDIMENTO MÉDIO ESPERADOS);  
C (ÁREA I: PLANTADA; ÁREA II: COLHIDA; PRODUÇÃO E RENDIMENTO MÉDIO OBTIDOS).  
A DIFERENÇA ENTRE AS ÁREAS I E II REFERE-SE A ÁREA PERDIDA.

2. ÁREA (ha), PRODUÇÃO (t) E RENDIMENTO MÉDIO (kg/ha).

PARA AS UNIDADES DA FEDERAÇÃO QUE, POR FORÇA DO CALENDÁRIO AGRÍCOLA, AINDA NÃO DISPÕEM DAS ESTIMATIVAS INICIAIS, OS DADOS CORRESPONDEM A UMA PROJEÇÃO OBTIDA A PARTIR DAS INFORMAÇÕES DE ANOS ANTERIORES.

(1) - VARIACÃO EM RELAÇÃO AO ANO ANTERIOR. (2) - VARIACÃO EM RELAÇÃO AO MÊS ANTERIOR.

FONTE: GRUPO DE COORDENAÇÃO DE ESTATÍSTICAS AGROPECUÁRIAS - GCEA/IBGE



## CEVADA (em grão)

GRANDES REGIÕES E UNIDADES DA FEDERAÇÃO	SITUAÇÃO DA CULTURA	VARIÁVEL	SAFRA 2015	S A F R A 2016		VARIACÃO (%)		PARTICIPACÃO (%)	
				MÊS ANTERIOR	MÊS ATUAL	(1)	(2)	SAFRA 2015	SAFRA 2016
TOTAL .....	C	ÁREA I	87 575	88 833	89 141	1.8	0.3	100.0	100.0
		ÁREA II	86 409	88 833	89 141	3.2	0.3	100.0	100.0
		PRODUÇÃO	186 285	338 083	366 110	96.5	8.3	100.0	100.0
		REND.MÉDIO	2 156	3 806	4 107	90.5	7.9	-	-
SUDESTE .....	C	ÁREA I	1 000	1 000	1 000	-	-	1.1	1.1
		ÁREA II	1 000	1 000	1 000	-	-	1.2	1.1
		PRODUÇÃO	6 000	6 000	6 000	-	-	3.2	1.6
		REND.MÉDIO	6 000	6 000	6 000	-	-	-	-
SÃO PAULO .....	C	ÁREA I	1 000	1 000	1 000	-	-	1.1	1.1
		ÁREA II	1 000	1 000	1 000	-	-	1.2	1.1
		PRODUÇÃO	6 000	6 000	6 000	-	-	3.2	1.6
		REND.MÉDIO	6 000	6 000	6 000	-	-	-	-
SUL .....	C	ÁREA I	86 575	87 833	88 141	1.8	0.4	98.9	98.9
		ÁREA II	85 409	87 833	88 141	3.2	0.4	98.8	98.9
		PRODUÇÃO	180 285	332 083	360 110	99.7	8.4	96.8	98.4
		REND.MÉDIO	2 111	3 781	4 086	93.6	8.1	-	-
PARANÁ .....	C	ÁREA I	48 125	42 519	42 519	-11.6	-	55.0	47.7
		ÁREA II	47 925	42 519	42 519	-11.3	-	55.5	47.7
		PRODUÇÃO	128 849	194 291	194 291	50.8	-	69.2	53.1
		REND.MÉDIO	2 689	4 570	4 570	70.0	-	-	-
SANTA CATARINA .....	C	ÁREA I	2 987	1 310	1 310	-56.1	-	3.4	1.5
		ÁREA II	2 486	1 310	1 310	-47.3	-	2.9	1.5
		PRODUÇÃO	6 241	5 020	6 022	-3.5	20.0	3.4	1.6
		REND.MÉDIO	2 510	3 832	4 597	83.1	20.0	-	-
RIO GRANDE DO SUL ...	C	ÁREA I	35 463	44 004	44 312	25.0	0.7	40.5	49.7
		ÁREA II	34 998	44 004	44 312	26.6	0.7	40.5	49.7
		PRODUÇÃO	45 195	132 772	159 797	253.6	20.4	24.3	43.6
		REND.MÉDIO	1 291	3 017	3 606	179.3	19.5	-	-

NOTAS - 1. SITUAÇÃO DA CULTURA: P (ÁREA I: PLANTADA; ÁREA II: A SER COLHIDA; PRODUÇÃO E RENDIMENTO MÉDIO ESPERADOS);  
C (ÁREA I: PLANTADA; ÁREA II: COLHIDA; PRODUÇÃO E RENDIMENTO MÉDIO OBTIDOS).

A DIFERENÇA ENTRE AS ÁREAS I E II REFERE-SE A ÁREA PERDIDA.

2. ÁREA (ha), PRODUÇÃO (t) E RENDIMENTO MÉDIO (kg/ha).

PARA AS UNIDADES DA FEDERAÇÃO QUE, POR FORÇA DO CALENDÁRIO AGRÍCOLA, AINDA NÃO DISPÕEM DAS ESTIMATIVAS INICIAIS, OS DADOS CORRESPONDEM A UMA PROJEÇÃO OBTIDA A PARTIR DAS INFORMAÇÕES DE ANOS ANTERIORES.

(1) - VARIACÃO EM RELAÇÃO AO ANO ANTERIOR. (2) - VARIACÃO EM RELAÇÃO AO MÊS ANTERIOR.

FONTE: GRUPO DE COORDENAÇÃO DE ESTATÍSTICAS AGROPECUÁRIAS - GCEA/IBGE

## COCO-DA-BAÍA

GRANDES REGIÕES E UNIDADES DA FEDERAÇÃO	SITUAÇÃO DA CULTURA	VARIÁVEL	SAFRA 2015	S A F R A 2016		VARIACÃO (%)		PARTICIPACÃO (%)	
				MÊS ANTERIOR	MÊS ATUAL	(1)	(2)	SAFRA 2015	SAFRA 2016
TOTAL .....	C	ÁREA I	253 383	245 645	247 336	-2.4	0.7	100.0	100.0
		ÁREA II	251 665	233 293	234 705	-6.7	0.6	100.0	100.0
		PRODUÇÃO	1 958 663	1 769 954	1 754 425	-10.4	-0.9	100.0	100.0
		REND.MÉDIO	7 783	7 587	7 475	-4.0	-1.5	-	-
NORTE .....	C	ÁREA I	22 835	24 384	24 415	6.9	0.1	9.0	9.9
		ÁREA II	22 666	22 758	22 779	0.5	0.1	9.0	9.7
		PRODUÇÃO	219 198	206 533	197 899	-9.7	-4.2	11.2	11.3
		REND.MÉDIO	9 671	9 075	8 688	-10.2	-4.3	-	-
RONDÔNIA .....	C	ÁREA I	181	181	181	-	-	0.1	0.1
		ÁREA II	172	172	172	-	-	0.1	0.1
		PRODUÇÃO	1 333	1 333	1 333	-	-	0.1	0.1
		REND.MÉDIO	7 750	7 750	7 750	-	-	-	-
ACRE .....	C	ÁREA I	204	361	368	80.4	1.9	0.1	0.1
		ÁREA II	204	205	212	3.9	3.4	0.1	0.1
		PRODUÇÃO	1 427	1 497	1 557	9.1	4.0	0.1	0.1
		REND.MÉDIO	6 995	7 302	7 344	5.0	0.6	-	-
AMAZONAS .....	C	ÁREA I	1 601	2 545	2 545	59.0	-	0.6	1.0
		ÁREA II	1 483	2 545	2 545	71.6	-	0.6	1.1
		PRODUÇÃO	5 552	7 186	7 186	29.4	-	0.3	0.4
		REND.MÉDIO	3 744	2 824	2 824	-24.6	-	-	-
RORAIMA .....	C	ÁREA I	97	97	97	-	-	0.0	0.0
		ÁREA II	97	97	97	-	-	0.0	0.0
		PRODUÇÃO	578	578	578	-	-	0.0	0.0
		REND.MÉDIO	5 959	5 959	5 959	-	-	-	-
PARÁ .....	C	ÁREA I	20 371	20 512	20 507	0.7	-0.0	8.0	8.3
		ÁREA II	20 331	19 138	19 133	-5.9	-0.0	8.1	8.2
		PRODUÇÃO	205 691	187 277	178 380	-13.3	-4.8	10.5	10.2
		REND.MÉDIO	10 117	9 786	9 323	-7.8	-4.7	-	-
TOCANTINS .....	C	ÁREA I	381	688	717	88.2	4.2	0.2	0.3
		ÁREA II	379	601	620	63.6	3.2	0.2	0.3
		PRODUÇÃO	4 617	8 662	8 865	92.0	2.3	0.2	0.5
		REND.MÉDIO	12 182	14 413	14 298	17.4	-0.8	-	-
NORDESTE .....	C	ÁREA I	210 369	201 356	202 309	-3.8	0.5	83.0	81.8
		ÁREA II	208 903	192 720	193 404	-7.4	0.4	83.0	82.4
		PRODUÇÃO	1 468 322	1 354 900	1 331 245	-9.3	-1.7	75.0	75.9
		REND.MÉDIO	7 029	7 030	6 883	-2.1	-2.1	-	-
MARANHÃO .....	C	ÁREA I	2 681	2 440	2 451	-8.6	0.5	1.1	1.0
		ÁREA II	2 681	2 440	2 440	-9.0	-	1.1	1.0
		PRODUÇÃO	8 682	7 800	7 806	-10.1	0.1	0.4	0.4
		REND.MÉDIO	3 238	3 197	3 199	-1.2	0.1	-	-
PIAUI .....	C	ÁREA I	886	760	760	-14.2	-	0.3	0.3
		ÁREA II	886	714	714	-19.4	-	0.4	0.3
		PRODUÇÃO	11 749	10 299	10 299	-12.3	-	0.6	0.6
		REND.MÉDIO	13 261	14 424	14 424	8.8	-	-	-
CEARÁ .....	C	ÁREA I	38 099	40 319	40 359	5.9	0.1	15.0	16.3
		ÁREA II	38 099	38 939	38 980	2.3	0.1	15.1	16.6
		PRODUÇÃO	189 398	307 983	263 027	38.9	-14.6	9.7	15.0
		REND.MÉDIO	4 971	7 909	6 748	35.7	-14.7	-	-
RIO GRANDE DO NORTE .	C	ÁREA I	16 655	14 607	14 607	-12.3	-	6.6	5.9
		ÁREA II	16 640	14 460	14 460	-13.1	-	6.6	6.2
		PRODUÇÃO	56 261	57 216	57 216	1.7	-	2.9	3.3
		REND.MÉDIO	3 381	3 957	3 957	17.0	-	-	-
PARAÍBA .....	C	ÁREA I	7 755	6 644	6 354	-18.1	-4.4	3.1	2.6
		ÁREA II	7 354	6 511	6 187	-15.9	-5.0	2.9	2.6
		PRODUÇÃO	36 385	39 696	34 540	-5.1	-13.0	1.9	2.0
		REND.MÉDIO	4 948	6 097	5 583	12.8	-8.4	-	-
PERNAMBUCO .....	C	ÁREA I	5 764	6 132	7 157	24.2	16.7	2.3	2.9
		ÁREA II	5 764	5 723	6 599	14.5	15.3	2.3	2.8
		PRODUÇÃO	108 940	106 160	129 865	19.2	22.3	5.6	7.4
		REND.MÉDIO	18 900	18 550	19 679	4.1	6.1	-	-

## COCO-DA-BAÍA

GRANDES REGIÕES E UNIDADES DA FEDERAÇÃO	SITUAÇÃO DA CULTURA	VARIÁVEL	SAFRA 2015	S A F R A 2016		VARIACÃO (%)		PARTICIPACÃO (%)	
				MÊS ANTERIOR	MÊS ATUAL	(1)	(2)	SAFRA 2015	SAFRA 2016
ALAGOAS .....	C	ÁREA I	16 648	17 159	18 063	8.5	5.3	6.6	7.3
		ÁREA II	16 648	17 078	17 906	7.6	4.8	6.6	7.6
		PRODUÇÃO	67 800	67 175	75 346	11.1	12.2	3.5	4.3
		REND.MÉDIO	4 073	3 933	4 208	3.3	7.0	-	-
SERGIPE .....	C	ÁREA I	38 660	38 295	37 558	-2.9	-1.9	15.3	15.2
		ÁREA II	37 641	37 855	37 118	-1.4	-1.9	15.0	15.8
		PRODUÇÃO	240 203	236 071	230 646	-4.0	-2.3	12.3	13.1
		REND.MÉDIO	6 381	6 236	6 214	-2.6	-0.4	-	-
BAHIA .....	C	ÁREA I	83 221	75 000	75 000	-9.9	-	32.8	30.3
		ÁREA II	83 190	69 000	69 000	-17.1	-	33.1	29.4
		PRODUÇÃO	748 904	522 500	522 500	-30.2	-	38.2	29.8
		REND.MÉDIO	9 002	7 572	7 572	-15.9	-	-	-
SUDESTE .....	C	ÁREA I	17 804	16 885	17 592	-1.2	4.2	7.0	7.1
		ÁREA II	17 733	15 802	16 509	-6.9	4.5	7.0	7.0
		PRODUÇÃO	240 316	183 243	200 003	-16.8	9.1	12.3	11.4
		REND.MÉDIO	13 552	11 596	12 115	-10.6	4.5	-	-
MINAS GERAIS .....	C	ÁREA I	2 200	2 173	2 173	-1.2	-	0.9	0.9
		ÁREA II	2 200	2 034	2 034	-7.5	-	0.9	0.9
		PRODUÇÃO	36 328	34 148	34 146	-6.0	-0.0	1.9	1.9
		REND.MÉDIO	16 513	16 789	16 788	1.7	-0.0	-	-
ESPÍRITO SANTO .....	C	ÁREA I	10 198	10 408	10 408	2.1	-	4.0	4.2
		ÁREA II	10 158	9 468	9 468	-6.8	-	4.0	4.0
		PRODUÇÃO	134 162	90 363	92 073	-31.4	1.9	6.8	5.2
		REND.MÉDIO	13 208	9 544	9 725	-26.4	1.9	-	-
RIO DE JANEIRO .....	C	ÁREA I	3 378	2 459	3 166	-6.3	28.8	1.3	1.3
		ÁREA II	3 378	2 455	3 162	-6.4	28.8	1.3	1.3
		PRODUÇÃO	44 787	35 293	50 345	12.4	42.6	2.3	2.9
		REND.MÉDIO	13 258	14 376	15 922	20.1	10.8	-	-
SÃO PAULO .....	C	ÁREA I	2 028	1 845	1 845	-9.0	-	0.8	0.7
		ÁREA II	1 997	1 845	1 845	-7.6	-	0.8	0.8
		PRODUÇÃO	25 039	23 439	23 439	-6.4	-	1.3	1.3
		REND.MÉDIO	12 538	12 704	12 704	1.3	-	-	-
SUL .....	C	ÁREA I	248	248	248	-	-	0.1	0.1
		ÁREA II	248	248	248	-	-	0.1	0.1
		PRODUÇÃO	2 921	2 921	2 921	-	-	0.1	0.2
		REND.MÉDIO	11 778	11 778	11 778	-	-	-	-
PARANÁ .....	C	ÁREA I	248	248	248	-	-	0.1	0.1
		ÁREA II	248	248	248	-	-	0.1	0.1
		PRODUÇÃO	2 921	2 921	2 921	-	-	0.1	0.2
		REND.MÉDIO	11 778	11 778	11 778	-	-	-	-
CENTRO-OESTE .	C	ÁREA I	2 127	2 772	2 772	30.3	-	0.8	1.1
		ÁREA II	2 115	1 765	1 765	-16.5	-	0.8	0.8
		PRODUÇÃO	27 906	22 357	22 357	-19.9	-	1.4	1.3
		REND.MÉDIO	13 194	12 667	12 667	-4.0	-	-	-
MATO GROSSO DO SUL ..	C	ÁREA I	185	185	185	-	-	0.1	0.1
		ÁREA II	173	173	173	-	-	0.1	0.1
		PRODUÇÃO	1 479	1 479	1 479	-	-	0.1	0.1
		REND.MÉDIO	8 549	8 549	8 549	-	-	-	-
MATO GROSSO .....	C	ÁREA I	987	1 796	1 796	82.0	-	0.4	0.7
		ÁREA II	987	888	888	-10.0	-	0.4	0.4
		PRODUÇÃO	13 246	11 935	11 935	-9.9	-	0.7	0.7
		REND.MÉDIO	13 420	13 440	13 440	0.1	-	-	-
GOIÁS .....	C	ÁREA I	955	791	791	-17.2	-	0.4	0.3
		ÁREA II	955	704	704	-26.3	-	0.4	0.3
		PRODUÇÃO	13 181	8 943	8 943	-32.2	-	0.7	0.5
		REND.MÉDIO	13 802	12 703	12 703	-8.0	-	-	-

NOTAS - 1. SITUAÇÃO DA CULTURA: P (ÁREA I: ÁREA TOTAL PLANTADA, ÁREA II: A SER COLHIDA; PRODUÇÃO E RENDIMENTO MÉDIO ESPERADOS); C (ÁREA I: ÁREA TOTAL PLANTADA, ÁREA II: COLHIDA; PRODUÇÃO E RENDIMENTO MÉDIO OBTIDOS).

2. ÁREA (ha), PRODUÇÃO (mil frutos) E RENDIMENTO MÉDIO (frutos/ha).

PARA AS UNIDADES DA FEDERAÇÃO QUE, POR FORÇA DO CALENDÁRIO AGRÍCOLA, AINDA NÃO DISPÕEM DAS ESTIMATIVAS INICIAIS, OS DADOS CORRESPONDEM A UMA PROJEÇÃO OBTIDA A PARTIR DAS INFORMAÇÕES DE ANOS ANTERIORES.

(1) - VARIACÃO EM RELAÇÃO AO ANO ANTERIOR. (2) - VARIACÃO EM RELAÇÃO AO MÊS ANTERIOR.

FONTE: GRUPO DE COORDENAÇÃO DE ESTATÍSTICAS AGROPECUÁRIAS - GCEA/IBGE

## FEIJÃO (em grão) - TOTAL

GRANDES REGIÕES E UNIDADES DA FEDERAÇÃO	SITUAÇÃO DA CULTURA	VARIÁVEL	SAFRA 2015	S A F R A 2016		VARIACÃO (%)		PARTICIPACÃO (%)	
				MÊS ANTERIOR	MÊS ATUAL	(1)	(2)	SAFRA 2015	SAFRA 2016
TOTAL .....	C	ÁREA I	3 130 036	2 892 956	2 902 723	-7.3	0.3	100.0	100.0
		ÁREA II	2 864 625	2 638 117	2 599 086	-9.3	-1.5	100.0	100.0
		PRODUÇÃO	3 090 014	2 625 877	2 571 665	-16.8	-2.1	100.0	100.0
		REND.MÉDIO	1 079	995	989	-8.3	-0.6	-	-
NORTE .....	C	ÁREA I	81 102	79 789	80 042	-1.3	0.3	2.6	2.8
		ÁREA II	80 390	79 543	79 700	-0.9	0.2	2.8	3.1
		PRODUÇÃO	61 530	66 218	62 119	1.0	-6.2	2.0	2.4
		REND.MÉDIO	765	832	779	1.8	-6.4	-	-
RONDÔNIA .....	C	ÁREA I	22 285	18 425	18 790	-15.7	2.0	0.7	0.6
		ÁREA II	22 175	18 397	18 762	-15.4	2.0	0.8	0.7
		PRODUÇÃO	19 475	17 211	13 323	-31.6	-22.6	0.6	0.5
		REND.MÉDIO	878	936	710	-19.1	-24.1	-	-
ACRE .....	C	ÁREA I	7 579	7 436	7 444	-1.8	0.1	0.2	0.3
		ÁREA II	7 075	7 434	7 341	3.8	-1.3	0.2	0.3
		PRODUÇÃO	4 226	4 344	4 286	1.4	-1.3	0.1	0.2
		REND.MÉDIO	597	584	584	-2.2	-	-	-
AMAZONAS .....	C	ÁREA I	2 486	9 421	9 421	279.0	-	0.1	0.3
		ÁREA II	2 428	9 301	9 301	283.1	-	0.1	0.4
		PRODUÇÃO	2 434	9 129	9 129	275.1	-	0.1	0.4
		REND.MÉDIO	1 002	982	982	-2.0	-	-	-
RORAIMA .....	C	ÁREA I	2 688	2 688	2 688	-	-	0.1	0.1
		ÁREA II	2 688	2 688	2 688	-	-	0.1	0.1
		PRODUÇÃO	1 964	1 955	1 955	-0.5	-	0.1	0.1
		REND.MÉDIO	731	727	727	-0.5	-	-	-
PARÁ .....	C	ÁREA I	36 365	32 106	32 106	-11.7	-	1.2	1.1
		ÁREA II	36 354	32 057	32 057	-11.8	-	1.3	1.2
		PRODUÇÃO	24 800	24 978	24 978	0.7	-	0.8	1.0
		REND.MÉDIO	682	779	779	14.2	-	-	-
AMAPÁ .....	C	ÁREA I	1 129	1 300	1 300	15.1	-	0.0	0.0
		ÁREA II	1 100	1 258	1 258	14.4	-	0.0	0.0
		PRODUÇÃO	980	1 100	1 100	12.2	-	0.0	0.0
		REND.MÉDIO	891	874	874	-1.9	-	-	-
TOCANTINS .....	C	ÁREA I	8 570	8 413	8 293	-3.2	-1.4	0.3	0.3
		ÁREA II	8 570	8 408	8 293	-3.2	-1.4	0.3	0.3
		PRODUÇÃO	7 651	7 501	7 348	-4.0	-2.0	0.2	0.3
		REND.MÉDIO	893	892	886	-0.8	-0.7	-	-
NORDESTE .....	C	ÁREA I	1 629 907	1 416 114	1 417 630	-13.0	0.1	52.1	48.8
		ÁREA II	1 382 356	1 206 801	1 159 619	-16.1	-3.9	48.3	44.6
		PRODUÇÃO	638 856	389 024	331 710	-48.1	-14.7	20.7	12.9
		REND.MÉDIO	462	322	286	-38.1	-11.2	-	-
MARANHÃO .....	C	ÁREA I	86 748	75 990	73 692	-15.1	-3.0	2.8	2.5
		ÁREA II	86 748	75 990	71 838	-17.2	-5.5	3.0	2.8
		PRODUÇÃO	45 918	38 250	34 934	-23.9	-8.7	1.5	1.4
		REND.MÉDIO	529	503	486	-8.1	-3.4	-	-
PIAUI .....	C	ÁREA I	211 609	219 687	219 687	3.8	-	6.8	7.6
		ÁREA II	186 972	163 536	163 536	-12.5	-	6.5	6.3
		PRODUÇÃO	47 531	21 959	21 959	-53.8	-	1.5	0.9
		REND.MÉDIO	254	134	134	-47.2	-	-	-
CEARÁ .....	C	ÁREA I	404 701	383 864	383 700	-5.2	-0.0	12.9	13.2
		ÁREA II	404 612	383 860	383 661	-5.2	-0.1	14.1	14.8
		PRODUÇÃO	67 350	57 623	56 680	-15.8	-1.6	2.2	2.2
		REND.MÉDIO	166	150	148	-10.8	-1.3	-	-
RIO GRANDE DO NORTE .	C	ÁREA I	43 712	36 693	36 693	-16.1	-	1.4	1.3
		ÁREA II	14 233	12 742	12 742	-10.5	-	0.5	0.5
		PRODUÇÃO	4 169	3 899	3 899	-6.5	-	0.1	0.2
		REND.MÉDIO	293	306	306	4.4	-	-	-
PARAÍBA .....	C	ÁREA I	64 350	84 853	81 496	26.6	-4.0	2.1	2.8
		ÁREA II	47 438	80 701	70 115	47.8	-13.1	1.7	2.7
		PRODUÇÃO	7 019	17 052	9 309	32.6	-45.4	0.2	0.4
		REND.MÉDIO	148	211	133	-10.1	-37.0	-	-

## FEIJÃO (em grão) - TOTAL

GRANDES REGIÕES E UNIDADES DA FEDERAÇÃO	SITUAÇÃO DA CULTURA	VARIÁVEL	SAFRA 2015	S A F R A 2016		VARIACÃO (%)		PARTICIPACÃO (%)	
				MÊS ANTERIOR	MÊS ATUAL	(1)	(2)	SAFRA 2015	SAFRA 2016
PERNAMBUCO .....	C	ÁREA I	189 123	202 691	209 676	10.9	3.4	6.0	7.2
		ÁREA II	93 714	143 617	116 340	24.1	-19.0	3.3	4.5
		PRODUÇÃO	33 560	69 638	25 153	-25.1	-63.9	1.1	1.0
		REND.MÉDIO	358	485	216	-39.7	-55.5	-	-
ALAGOAS .....	C	ÁREA I	49 587	37 123	37 733	-23.9	1.6	1.6	1.3
		ÁREA II	32 203	11 490	12 108	-62.4	5.4	1.1	0.5
		PRODUÇÃO	10 652	5 396	5 964	-44.0	10.5	0.3	0.2
		REND.MÉDIO	331	470	493	48.9	4.9	-	-
SERGIPE .....	C	ÁREA I	14 913	13 640	13 380	-10.3	-1.9	0.5	0.5
		ÁREA II	10 078	10 872	5 286	-47.5	-51.4	0.4	0.2
		PRODUÇÃO	7 992	4 086	2 691	-66.3	-34.1	0.3	0.1
		REND.MÉDIO	793	376	509	-35.8	35.4	-	-
BAHIA .....	C	ÁREA I	565 164	361 573	361 573	-36.0	-	18.1	12.5
		ÁREA II	506 358	323 993	323 993	-36.0	-	17.7	12.5
		PRODUÇÃO	414 665	171 121	171 121	-58.7	-	13.4	6.7
		REND.MÉDIO	819	528	528	-35.5	-	-	-
SUDESTE .....	C	ÁREA I	457 582	441 268	443 148	-3.2	0.4	14.6	15.3
		ÁREA II	442 904	425 629	427 505	-3.5	0.4	15.5	16.4
		PRODUÇÃO	760 393	740 298	747 778	-1.7	1.0	24.6	29.1
		REND.MÉDIO	1 717	1 739	1 749	1.9	0.6	-	-
MINAS GERAIS .....	C	ÁREA I	346 758	340 391	339 947	-2.0	-0.1	11.1	11.7
		ÁREA II	333 535	324 953	324 505	-2.7	-0.1	11.6	12.5
		PRODUÇÃO	509 164	522 682	522 388	2.6	-0.1	16.5	20.3
		REND.MÉDIO	1 527	1 608	1 610	5.4	0.1	-	-
ESPÍRITO SANTO .....	C	ÁREA I	14 383	10 627	10 503	-27.0	-1.2	0.5	0.4
		ÁREA II	13 109	10 460	10 336	-21.2	-1.2	0.5	0.4
		PRODUÇÃO	13 483	10 996	10 849	-19.5	-1.3	0.4	0.4
		REND.MÉDIO	1 029	1 051	1 050	2.0	-0.1	-	-
RIO DE JANEIRO .....	C	ÁREA I	1 707	1 728	1 730	1.3	0.1	0.1	0.1
		ÁREA II	1 646	1 694	1 696	3.0	0.1	0.1	0.1
		PRODUÇÃO	1 747	1 660	1 664	-4.8	0.2	0.1	0.1
		REND.MÉDIO	1 061	980	981	-7.5	0.1	-	-
SÃO PAULO .....	C	ÁREA I	94 734	88 522	90 968	-4.0	2.8	3.0	3.1
		ÁREA II	94 614	88 522	90 968	-3.9	2.8	3.3	3.5
		PRODUÇÃO	235 999	204 960	212 877	-9.8	3.9	7.6	8.3
		REND.MÉDIO	2 494	2 315	2 340	-6.2	1.1	-	-
SUL .....	C	ÁREA I	566 392	527 836	528 757	-6.6	0.2	18.1	18.2
		ÁREA II	564 225	525 000	525 921	-6.8	0.2	19.7	20.2
		PRODUÇÃO	960 338	814 256	811 462	-15.5	-0.3	31.1	31.6
		REND.MÉDIO	1 702	1 551	1 543	-9.3	-0.5	-	-
PARANÁ .....	C	ÁREA I	422 093	392 773	393 694	-6.7	0.2	13.5	13.6
		ÁREA II	420 948	392 773	393 694	-6.5	0.2	14.7	15.1
		PRODUÇÃO	726 213	602 902	600 108	-17.4	-0.5	23.5	23.3
		REND.MÉDIO	1 725	1 535	1 524	-11.7	-0.7	-	-
SANTA CATARINA .....	C	ÁREA I	77 051	73 723	73 723	-4.3	-	2.5	2.5
		ÁREA II	76 689	71 338	71 338	-7.0	-	2.7	2.7
		PRODUÇÃO	138 776	123 623	123 623	-10.9	-	4.5	4.8
		REND.MÉDIO	1 810	1 733	1 733	-4.3	-	-	-
RIO GRANDE DO SUL ...	C	ÁREA I	67 248	61 340	61 340	-8.8	-	2.1	2.1
		ÁREA II	66 588	60 889	60 889	-8.6	-	2.3	2.3
		PRODUÇÃO	95 349	87 731	87 731	-8.0	-	3.1	3.4
		REND.MÉDIO	1 432	1 441	1 441	0.6	-	-	-
CENTRO-OESTE .	C	ÁREA I	395 053	427 949	433 146	9.6	1.2	12.6	14.9
		ÁREA II	394 750	401 144	406 341	2.9	1.3	13.8	15.6
		PRODUÇÃO	668 897	616 081	618 596	-7.5	0.4	21.6	24.1
		REND.MÉDIO	1 694	1 536	1 522	-10.2	-0.9	-	-
MATO GROSSO DO SUL ...	C	ÁREA I	16 452	15 885	15 935	-3.1	0.3	0.5	0.5
		ÁREA II	16 404	15 169	15 219	-7.2	0.3	0.6	0.6
		PRODUÇÃO	27 057	16 476	16 446	-39.2	-0.2	0.9	0.6
		REND.MÉDIO	1 649	1 086	1 081	-34.4	-0.5	-	-

## FEIJÃO (em grão) - TOTAL

GRANDES REGIÕES E UNIDADES DA FEDERAÇÃO	SITUAÇÃO DA CULTURA	VARIÁVEL	SAFRA 2015	S A F R A 2016		VARIACÃO (%)		PARTICIPACÃO (%)	
				MÊS ANTERIOR	MÊS ATUAL	(1)	(2)	SAFRA 2015	SAFRA 2016
MATO GROSSO .....	C	ÁREA I	239 841	251 672	251 672	4.9	-	7.7	8.7
		ÁREA II	239 841	225 683	225 683	-5.9	-	8.4	8.7
		PRODUÇÃO	318 881	230 897	230 897	-27.6	-	10.3	9.0
		REND.MÉDIO	1 330	1 023	1 023	-23.1	-	-	-
GOIÁS .....	C	ÁREA I	123 052	148 439	149 439	21.4	0.7	3.9	5.1
		ÁREA II	122 797	148 339	149 339	21.6	0.7	4.3	5.7
		PRODUÇÃO	289 463	341 572	345 458	19.3	1.1	9.4	13.4
		REND.MÉDIO	2 357	2 303	2 313	-1.9	0.4	-	-
DISTRITO FEDERAL ....	C	ÁREA I	15 708	11 953	16 100	2.5	34.7	0.5	0.6
		ÁREA II	15 708	11 953	16 100	2.5	34.7	0.5	0.6
		PRODUÇÃO	33 496	27 136	25 795	-23.0	-4.9	1.1	1.0
		REND.MÉDIO	2 132	2 270	1 602	-24.9	-29.4	-	-

NOTAS - 1. SITUAÇÃO DA CULTURA: P (ÁREA I: PLANTADA; ÁREA II: A SER COLHIDA; PRODUÇÃO E RENDIMENTO MÉDIO ESPERADOS);  
C (ÁREA I: PLANTADA; ÁREA II: COLHIDA; PRODUÇÃO E RENDIMENTO MÉDIO OBTIDOS).  
A DIFERENÇA ENTRE AS ÁREAS I E II REPERE-SE A ÁREA PERDIDA.

2. ÁREA (ha), PRODUÇÃO (t) E RENDIMENTO MÉDIO (kg/ha).

PARA AS UNIDADES DA FEDERAÇÃO QUE, POR FORÇA DO CALENDÁRIO AGRÍCOLA, AINDA NÃO DISPÕEM DAS ESTIMATIVAS INICIAIS, OS DADOS CORRESPONDEM A UMA PROJEÇÃO OBTIDA A PARTIR DAS INFORMAÇÕES DE ANOS ANTERIORES.

(1) - VARIACÃO EM RELAÇÃO AO ANO ANTERIOR. (2) - VARIACÃO EM RELAÇÃO AO MÊS ANTERIOR.

FONTE: GRUPO DE COORDENAÇÃO DE ESTATÍSTICAS AGROPECUÁRIAS - GCEA/IBGE

## FEIJÃO (em grão) 1ª safra

GRANDES REGIÕES E UNIDADES DA FEDERAÇÃO	SITUAÇÃO DA CULTURA	VARIÁVEL	SAFRA 2015	S A F R A 2016		VARIACÃO (%)		PARTICIPACÃO (%)	
				MÊS ANTERIOR	MÊS ATUAL	(1)	(2)	SAFRA 2015	SAFRA 2016
				TOTAL .....	C	ÁREA I	1 760 483	1 565 391	1 579 926
		ÁREA II	1 578 009	1 406 215	1 409 062	-10.7	0.2	100.0	100.0
		PRODUÇÃO	1 350 115	1 138 707	1 128 932	-16.4	-0.9	100.0	100.0
		REND.MÉDIO	856	810	801	-6.4	-1.1	-	-
NORTE .....	C	ÁREA I	43 785	40 370	40 725	-7.0	0.9	2.5	2.6
		ÁREA II	43 622	40 288	40 648	-6.8	0.9	2.8	2.9
		PRODUÇÃO	35 224	35 056	31 181	-11.5	-11.1	2.6	2.8
		REND.MÉDIO	807	870	767	-5.0	-11.8	-	-
RONDÔNIA .....	C	ÁREA I	22 285	18 425	18 790	-15.7	2.0	1.3	1.2
		ÁREA II	22 175	18 397	18 762	-15.4	2.0	1.4	1.3
		PRODUÇÃO	19 475	17 211	13 323	-31.6	-22.6	1.4	1.2
		REND.MÉDIO	878	936	710	-19.1	-24.1	-	-
AMAZONAS .....	C	ÁREA I	2 053	4 000	4 000	94.8	-	0.1	0.3
		ÁREA II	2 011	4 000	4 000	98.9	-	0.1	0.3
		PRODUÇÃO	2 121	4 205	4 205	98.3	-	0.2	0.4
		REND.MÉDIO	1 055	1 051	1 051	-0.4	-	-	-
RORAIMA .....	C	ÁREA I	2 688	2 688	2 688	-	-	0.2	0.2
		ÁREA II	2 688	2 688	2 688	-	-	0.2	0.2
		PRODUÇÃO	1 964	1 955	1 955	-0.5	-	0.1	0.2
		REND.MÉDIO	731	727	727	-0.5	-	-	-
PARÁ .....	C	ÁREA I	13 968	12 702	12 702	-9.1	-	0.8	0.8
		ÁREA II	13 957	12 653	12 653	-9.3	-	0.9	0.9
		PRODUÇÃO	9 884	10 075	10 075	1.9	-	0.7	0.9
		REND.MÉDIO	708	796	796	12.4	-	-	-
TOCANTINS .....	C	ÁREA I	2 791	2 555	2 545	-8.8	-0.4	0.2	0.2
		ÁREA II	2 791	2 550	2 545	-8.8	-0.2	0.2	0.2
		PRODUÇÃO	1 780	1 610	1 623	-8.8	0.8	0.1	0.1
		REND.MÉDIO	638	631	638	-	1.1	-	-
NORDESTE .....	C	ÁREA I	1 122 013	974 260	981 195	-12.6	0.7	63.7	62.1
		ÁREA II	955 371	826 407	821 649	-14.0	-0.6	60.5	58.3
		PRODUÇÃO	362 047	201 741	185 958	-48.6	-7.8	26.8	16.5
		REND.MÉDIO	379	244	226	-40.4	-7.4	-	-
MARANHÃO .....	C	ÁREA I	34 452	29 161	28 616	-16.9	-1.9	2.0	1.8
		ÁREA II	34 452	29 161	28 384	-17.6	-2.7	2.2	2.0
		PRODUÇÃO	15 623	12 325	11 846	-24.2	-3.9	1.2	1.0
		REND.MÉDIO	453	423	417	-7.9	-1.4	-	-
PIAUI .....	C	ÁREA I	208 632	216 680	216 680	3.9	-	11.9	13.7
		ÁREA II	183 995	160 626	160 626	-12.7	-	11.7	11.4
		PRODUÇÃO	45 878	20 188	20 188	-56.0	-	3.4	1.8
		REND.MÉDIO	249	126	126	-49.4	-	-	-
CEARÁ .....	C	ÁREA I	400 618	379 703	379 611	-5.2	-0.0	22.8	24.0
		ÁREA II	400 583	379 699	379 572	-5.2	-0.0	25.4	26.9
		PRODUÇÃO	63 201	53 515	52 586	-16.8	-1.7	4.7	4.7
		REND.MÉDIO	158	141	139	-12.0	-1.4	-	-
RIO GRANDE DO NORTE .	C	ÁREA I	43 512	36 443	36 443	-16.2	-	2.5	2.3
		ÁREA II	14 033	12 492	12 492	-11.0	-	0.9	0.9
		PRODUÇÃO	4 030	3 569	3 569	-11.4	-	0.3	0.3
		REND.MÉDIO	287	286	286	-0.3	-	-	-
PARAÍBA .....	C	ÁREA I	42 060	56 639	56 553	34.5	-0.2	2.4	3.6
		ÁREA II	28 929	53 239	49 387	70.7	-7.2	1.8	3.5
		PRODUÇÃO	3 555	9 336	6 193	74.2	-33.7	0.3	0.5
		REND.MÉDIO	123	175	125	1.6	-28.6	-	-
PERNAMBUCO .....	C	ÁREA I	84 023	79 416	87 461	4.1	10.1	4.8	5.5
		ÁREA II	27 171	46 552	46 937	72.7	0.8	1.7	3.3
		PRODUÇÃO	4 265	16 483	5 634	32.1	-65.8	0.3	0.5
		REND.MÉDIO	157	354	120	-23.6	-66.1	-	-
ALAGOAS .....	C	ÁREA I	200	542	572	186.0	5.5	0.0	0.0
		ÁREA II	200	542	572	186.0	5.5	0.0	0.0
		PRODUÇÃO	120	321	337	180.8	5.0	0.0	0.0
		REND.MÉDIO	600	592	589	-1.8	-0.5	-	-

## FEIJÃO (em grão) 1ª safra

GRANDES REGIÕES E UNIDADES DA FEDERAÇÃO	SITUAÇÃO DA CULTURA	VARIÁVEL	SAFRA 2015	S A F R A 2016		VARIACÃO (%)		PARTICIPACÃO (%)	
				MÊS ANTERIOR	MÊS ATUAL	(1)	(2)	SAFRA 2015	SAFRA 2016
SERGIPE .....	C	ÁREA I	170	537	120	-29.4	-77.7	0.0	0.0
		ÁREA II	170	537	120	-29.4	-77.7	0.0	0.0
		PRODUÇÃO	510	759	360	-29.4	-52.6	0.0	0.0
		REND.MÉDIO	3 000	1 413	3 000	-	112.3	-	-
BAHIA .....	C	ÁREA I	308 346	175 139	175 139	-43.2	-	17.5	11.1
		ÁREA II	265 838	143 559	143 559	-46.0	-	16.8	10.2
		PRODUÇÃO	224 865	85 245	85 245	-62.1	-	16.7	7.6
		REND.MÉDIO	846	594	594	-29.8	-	-	-
SUDESTE .....	C	ÁREA I	209 273	205 821	205 347	-1.9	-0.2	11.9	13.0
		ÁREA II	195 686	197 441	196 967	0.7	-0.2	12.4	14.0
		PRODUÇÃO	276 991	312 561	312 133	12.7	-0.1	20.5	27.6
		REND.MÉDIO	1 415	1 583	1 585	12.0	0.1	-	-
MINAS GERAIS .....	C	ÁREA I	158 315	150 040	149 575	-5.5	-0.3	9.0	9.5
		ÁREA II	146 183	141 670	141 205	-3.4	-0.3	9.3	10.0
		PRODUÇÃO	161 713	188 213	187 812	16.1	-0.2	12.0	16.6
		REND.MÉDIO	1 106	1 329	1 330	20.3	0.1	-	-
ESPÍRITO SANTO .....	C	ÁREA I	5 898	4 949	4 938	-16.3	-0.2	0.3	0.3
		ÁREA II	4 624	4 939	4 928	6.6	-0.2	0.3	0.3
		PRODUÇÃO	3 941	6 146	6 115	55.2	-0.5	0.3	0.5
		REND.MÉDIO	852	1 244	1 241	45.7	-0.2	-	-
RIO DE JANEIRO .....	C	ÁREA I	717	832	834	16.3	0.2	0.0	0.1
		ÁREA II	656	832	834	27.1	0.2	0.0	0.1
		PRODUÇÃO	664	802	806	21.4	0.5	0.0	0.1
		REND.MÉDIO	1 012	964	966	-4.5	0.2	-	-
SÃO PAULO .....	C	ÁREA I	44 343	50 000	50 000	12.8	-	2.5	3.2
		ÁREA II	44 223	50 000	50 000	13.1	-	2.8	3.5
		PRODUÇÃO	110 673	117 400	117 400	6.1	-	8.2	10.4
		REND.MÉDIO	2 503	2 348	2 348	-6.2	-	-	-
SUL .....	C	ÁREA I	301 145	267 370	272 075	-9.7	1.8	17.1	17.2
		ÁREA II	299 318	264 844	269 549	-9.9	1.8	19.0	19.1
		PRODUÇÃO	498 929	425 333	434 789	-12.9	2.2	37.0	38.5
		REND.MÉDIO	1 667	1 606	1 613	-3.2	0.4	-	-
PARANÁ .....	C	ÁREA I	206 783	180 149	184 854	-10.6	2.6	11.7	11.7
		ÁREA II	205 638	180 149	184 854	-10.1	2.6	13.0	13.1
		PRODUÇÃO	341 105	284 549	294 005	-13.8	3.3	25.3	26.0
		REND.MÉDIO	1 659	1 580	1 590	-4.2	0.6	-	-
SANTA CATARINA .....	C	ÁREA I	51 308	46 780	46 780	-8.8	-	2.9	3.0
		ÁREA II	51 286	44 695	44 695	-12.9	-	3.3	3.2
		PRODUÇÃO	97 057	81 227	81 227	-16.3	-	7.2	7.2
		REND.MÉDIO	1 892	1 817	1 817	-4.0	-	-	-
RIO GRANDE DO SUL ...	C	ÁREA I	43 054	40 441	40 441	-6.1	-	2.4	2.6
		ÁREA II	42 394	40 000	40 000	-5.6	-	2.7	2.8
		PRODUÇÃO	60 767	59 557	59 557	-2.0	-	4.5	5.3
		REND.MÉDIO	1 433	1 489	1 489	3.9	-	-	-
CENTRO-OESTE .	C	ÁREA I	84 267	77 570	80 584	-4.4	3.9	4.8	5.1
		ÁREA II	84 012	77 235	80 249	-4.5	3.9	5.3	5.7
		PRODUÇÃO	176 924	164 016	164 871	-6.8	0.5	13.1	14.6
		REND.MÉDIO	2 106	2 124	2 054	-2.5	-3.3	-	-
MATO GROSSO DO SUL ...	C	ÁREA I	485	540	540	11.3	-	0.0	0.0
		ÁREA II	485	355	355	-26.8	-	0.0	0.0
		PRODUÇÃO	1 055	779	779	-26.2	-	0.1	0.1
		REND.MÉDIO	2 175	2 194	2 194	0.9	-	-	-
MATO GROSSO .....	C	ÁREA I	10 401	8 414	8 414	-19.1	-	0.6	0.5
		ÁREA II	10 401	8 264	8 264	-20.5	-	0.7	0.6
		PRODUÇÃO	18 490	11 397	11 397	-38.4	-	1.4	1.0
		REND.MÉDIO	1 778	1 379	1 379	-22.4	-	-	-
GOIÁS .....	C	ÁREA I	59 919	58 530	59 530	-0.6	1.7	3.4	3.8
		ÁREA II	59 664	58 530	59 530	-0.2	1.7	3.8	4.2
		PRODUÇÃO	131 142	130 659	134 545	2.6	3.0	9.7	11.9
		REND.MÉDIO	2 198	2 232	2 260	2.8	1.3	-	-
DISTRITO FEDERAL ....	C	ÁREA I	13 462	10 086	12 100	-10.1	20.0	0.8	0.8
		ÁREA II	13 462	10 086	12 100	-10.1	20.0	0.9	0.9
		PRODUÇÃO	26 237	21 181	18 150	-30.8	-14.3	1.9	1.6
		REND.MÉDIO	1 949	2 100	1 500	-23.0	-28.6	-	-

NOTAS - 1. SITUAÇÃO DA CULTURA: P (ÁREA I: PLANTADA; ÁREA II: A SER COLHIDA; PRODUÇÃO E RENDIMENTO MÉDIO ESPERADOS);  
C (ÁREA I: PLANTADA; ÁREA II: COLHIDA; PRODUÇÃO E RENDIMENTO MÉDIO OBTIDOS).  
A DIFERENÇA ENTRE AS ÁREAS I E II REFERE-SE A ÁREA PERDIDA.

2. ÁREA (ha), PRODUÇÃO (t) E RENDIMENTO MÉDIO (kg/ha).

PARA AS UNIDADES DA FEDERAÇÃO QUE, POR FORÇA DO CALENDÁRIO AGRÍCOLA, AINDA NÃO DISPÕEM DAS ESTIMATIVAS INICIAIS, OS DADOS CORRESPONDEM A UMA PROJEÇÃO OBTIDA A PARTIR DAS INFORMAÇÕES DE ANOS ANTERIORES.

(1) - VARIACÃO EM RELAÇÃO AO ANO ANTERIOR. (2) - VARIACÃO EM RELAÇÃO AO MÊS ANTERIOR.

FONTE: GRUPO DE COORDENAÇÃO DE ESTATÍSTICAS AGROPECUÁRIAS - GCEA/IBGE



## FEIJÃO (em grão) 2ª safra

GRANDES REGIÕES E UNIDADES DA FEDERAÇÃO	SITUAÇÃO DA CULTURA	VARIÁVEL	SAFRA 2015	S A F R A 2016		VARIACÃO (%)		PARTICIPACÃO (%)	
				MÊS ANTERIOR	MÊS ATUAL	(1)	(2)	SAFRA 2015	SAFRA 2016
TOTAL .....	C	ÁREA I	1 191 160	1 135 941	1 128 370	-5.3	-0.7	100.0	100.0
		ÁREA II	1 108 234	1 040 475	995 798	-10.1	-4.3	100.0	100.0
		PRODUÇÃO	1 295 145	1 018 560	969 718	-25.1	-4.8	100.0	100.0
		REND.MÉDIO	1 169	979	974	-16.7	-0.5	-	-
NORTE .....	C	ÁREA I	37 091	39 083	39 091	5.4	0.0	3.1	3.5
		ÁREA II	36 542	38 919	38 826	6.3	-0.2	3.3	3.9
		PRODUÇÃO	25 773	30 387	30 339	17.7	-0.2	2.0	3.1
		REND.MÉDIO	705	781	781	10.8	-	-	-
ACRE .....	C	ÁREA I	7 579	7 436	7 444	-1.8	0.1	0.6	0.7
		ÁREA II	7 075	7 434	7 341	3.8	-1.3	0.6	0.7
		PRODUÇÃO	4 226	4 344	4 286	1.4	-1.3	0.3	0.4
		REND.MÉDIO	597	584	584	-2.2	-	-	-
AMAZONAS .....	C	ÁREA I	427	5 415	5 415	1168.1	-	0.0	0.5
		ÁREA II	411	5 295	5 295	1188.3	-	0.0	0.5
		PRODUÇÃO	308	4 919	4 919	1497.1	-	0.0	0.5
		REND.MÉDIO	749	929	929	24.0	-	-	-
PARÁ .....	C	ÁREA I	22 397	19 404	19 404	-13.4	-	1.9	1.7
		ÁREA II	22 397	19 404	19 404	-13.4	-	2.0	1.9
		PRODUÇÃO	14 916	14 903	14 903	-0.1	-	1.2	1.5
		REND.MÉDIO	666	768	768	15.3	-	-	-
AMAPÁ .....	C	ÁREA I	1 129	1 300	1 300	15.1	-	0.1	0.1
		ÁREA II	1 100	1 258	1 258	14.4	-	0.1	0.1
		PRODUÇÃO	980	1 100	1 100	12.2	-	0.1	0.1
		REND.MÉDIO	891	874	874	-1.9	-	-	-
TOCANTINS .....	C	ÁREA I	5 559	5 528	5 528	-0.6	-	0.5	0.5
		ÁREA II	5 559	5 528	5 528	-0.6	-	0.5	0.6
		PRODUÇÃO	5 343	5 121	5 131	-4.0	0.2	0.4	0.5
		REND.MÉDIO	961	926	928	-3.4	0.2	-	-
NORDESTE .....	C	ÁREA I	507 550	441 510	436 091	-14.1	-1.2	42.6	38.6
		ÁREA II	426 641	380 050	337 626	-20.9	-11.2	38.5	33.9
		PRODUÇÃO	276 623	187 097	145 566	-47.4	-22.2	21.4	15.0
		REND.MÉDIO	648	492	431	-33.5	-12.4	-	-
MARANHÃO .....	C	ÁREA I	52 296	46 829	45 076	-13.8	-3.7	4.4	4.0
		ÁREA II	52 296	46 829	43 454	-16.9	-7.2	4.7	4.4
		PRODUÇÃO	30 295	25 925	23 088	-23.8	-10.9	2.3	2.4
		REND.MÉDIO	579	554	531	-8.3	-4.2	-	-
PIAUI .....	C	ÁREA I	2 977	3 007	3 007	1.0	-	0.2	0.3
		ÁREA II	2 977	2 910	2 910	-2.3	-	0.3	0.3
		PRODUÇÃO	1 653	1 771	1 771	7.1	-	0.1	0.2
		REND.MÉDIO	555	609	609	9.7	-	-	-
CEARÁ .....	C	ÁREA I	4 083	4 161	4 089	0.1	-1.7	0.3	0.4
		ÁREA II	4 029	4 161	4 089	1.5	-1.7	0.4	0.4
		PRODUÇÃO	4 149	4 108	4 094	-1.3	-0.3	0.3	0.4
		REND.MÉDIO	1 030	987	1 001	-2.8	1.4	-	-
RIO GRANDE DO NORTE .....	C	ÁREA I	200	250	250	25.0	-	0.0	0.0
		ÁREA II	200	250	250	25.0	-	0.0	0.0
		PRODUÇÃO	139	330	330	137.4	-	0.0	0.0
		REND.MÉDIO	695	1 320	1 320	89.9	-	-	-
PARAÍBA .....	C	ÁREA I	22 290	28 214	24 943	11.9	-11.6	1.9	2.2
		ÁREA II	18 509	27 462	20 728	12.0	-24.5	1.7	2.1
		PRODUÇÃO	3 464	7 716	3 116	-10.0	-59.6	0.3	0.3
		REND.MÉDIO	187	281	150	-19.8	-46.6	-	-
PERNAMBUCO .....	C	ÁREA I	105 100	123 275	122 215	16.3	-0.9	8.8	10.8
		ÁREA II	66 543	97 065	69 403	4.3	-28.5	6.0	7.0
		PRODUÇÃO	29 295	53 155	19 519	-33.4	-63.3	2.3	2.0
		REND.MÉDIO	440	548	281	-36.1	-48.7	-	-
ALAGOAS .....	C	ÁREA I	49 387	36 581	37 161	-24.8	1.6	4.1	3.3
		ÁREA II	32 003	10 948	11 536	-64.0	5.4	2.9	1.2
		PRODUÇÃO	10 532	5 075	5 627	-46.6	10.9	0.8	0.6
		REND.MÉDIO	329	464	488	48.3	5.2	-	-

## FEIJÃO (em grão) 2ª safra

GRANDES REGIÕES E UNIDADES DA FEDERAÇÃO	SITUAÇÃO DA CULTURA	VARIÁVEL	SAFRA 2015	S A F R A 2016		VARIÇÃO (%)		PARTICIPAÇÃO (%)	
				MÊS ANTERIOR	MÊS ATUAL	(1)	(2)	SAFRA 2015	SAFRA 2016
SERGIPE .....	C	ÁREA I	14 743	13 103	13 260	-10.1	1.2	1.2	1.2
		ÁREA II	9 908	10 335	5 166	-47.9	-50.0	0.9	0.5
		PRODUÇÃO	7 482	3 327	2 331	-68.8	-29.9	0.6	0.2
		REND.MÉDIO	755	322	451	-40.3	40.1	-	-
BAHIA .....	C	ÁREA I	256 474	186 090	186 090	-27.4	-	21.5	16.5
		ÁREA II	240 176	180 090	180 090	-25.0	-	21.7	18.1
		PRODUÇÃO	189 614	85 690	85 690	-54.8	-	14.6	8.8
		REND.MÉDIO	789	476	476	-39.7	-	-	-
SUDESTE .....	C	ÁREA I	147 314	139 121	140 009	-5.0	0.6	12.4	12.4
		ÁREA II	146 234	131 989	132 877	-9.1	0.7	13.2	13.3
		PRODUÇÃO	222 794	184 852	185 526	-16.7	0.4	17.2	19.1
		REND.MÉDIO	1 524	1 401	1 396	-8.4	-0.4	-	-
MINAS GERAIS .....	C	ÁREA I	114 179	118 549	118 562	3.8	0.0	9.6	10.5
		ÁREA II	113 099	111 608	111 621	-1.3	0.0	10.2	11.2
		PRODUÇÃO	157 402	151 156	151 260	-3.9	0.1	12.2	15.6
		REND.MÉDIO	1 392	1 354	1 355	-2.7	0.1	-	-
ESPÍRITO SANTO .....	C	ÁREA I	8 179	5 376	5 251	-35.8	-2.3	0.7	0.5
		ÁREA II	8 179	5 219	5 094	-37.7	-2.4	0.7	0.5
		PRODUÇÃO	9 026	4 338	4 208	-53.4	-3.0	0.7	0.4
		REND.MÉDIO	1 104	831	826	-25.2	-0.6	-	-
RIO DE JANEIRO .....	C	ÁREA I	990	896	896	-9.5	-	0.1	0.1
		ÁREA II	990	862	862	-12.9	-	0.1	0.1
		PRODUÇÃO	1 083	858	858	-20.8	-	0.1	0.1
		REND.MÉDIO	1 094	995	995	-9.0	-	-	-
SÃO PAULO .....	C	ÁREA I	23 966	14 300	15 300	-36.2	7.0	2.0	1.4
		ÁREA II	23 966	14 300	15 300	-36.2	7.0	2.2	1.5
		PRODUÇÃO	55 283	28 500	29 200	-47.2	2.5	4.3	3.0
		REND.MÉDIO	2 307	1 993	1 908	-17.3	-4.3	-	-
SUL .....	C	ÁREA I	260 906	255 267	252 019	-3.4	-1.3	21.9	22.3
		ÁREA II	260 566	254 957	251 709	-3.4	-1.3	23.5	25.3
		PRODUÇÃO	456 791	382 906	374 479	-18.0	-2.2	35.3	38.6
		REND.MÉDIO	1 753	1 502	1 488	-15.1	-0.9	-	-
PARANÁ .....	C	ÁREA I	210 969	207 425	204 177	-3.2	-1.6	17.7	18.1
		ÁREA II	210 969	207 425	204 177	-3.2	-1.6	19.0	20.5
		PRODUÇÃO	380 490	312 336	303 909	-20.1	-2.7	29.4	31.3
		REND.MÉDIO	1 804	1 506	1 488	-17.5	-1.2	-	-
SANTA CATARINA .....	C	ÁREA I	25 743	26 943	26 943	4.7	-	2.2	2.4
		ÁREA II	25 403	26 643	26 643	4.9	-	2.3	2.7
		PRODUÇÃO	41 719	42 396	42 396	1.6	-	3.2	4.4
		REND.MÉDIO	1 642	1 591	1 591	-3.1	-	-	-
RIO GRANDE DO SUL ...	C	ÁREA I	24 194	20 899	20 899	-13.6	-	2.0	1.9
		ÁREA II	24 194	20 889	20 889	-13.7	-	2.2	2.1
		PRODUÇÃO	34 582	28 174	28 174	-18.5	-	2.7	2.9
		REND.MÉDIO	1 429	1 349	1 349	-5.6	-	-	-
CENTRO-OESTE .	C	ÁREA I	238 299	260 960	261 160	9.6	0.1	20.0	23.1
		ÁREA II	238 251	234 560	234 760	-1.5	0.1	21.5	23.6
		PRODUÇÃO	313 164	233 318	233 808	-25.3	0.2	24.2	24.1
		REND.MÉDIO	1 314	995	996	-24.2	0.1	-	-
MATO GROSSO DO SUL ..	C	ÁREA I	15 817	14 685	14 635	-7.5	-0.3	1.3	1.3
		ÁREA II	15 769	14 154	14 104	-10.6	-0.4	1.4	1.4
		PRODUÇÃO	25 822	14 189	14 159	-45.2	-0.2	2.0	1.5
		REND.MÉDIO	1 638	1 002	1 004	-38.7	0.2	-	-
MATO GROSSO .....	C	ÁREA I	199 518	213 440	213 440	7.0	-	16.7	18.9
		ÁREA II	199 518	187 671	187 671	-5.9	-	18.0	18.8
		PRODUÇÃO	240 024	160 970	160 970	-32.9	-	18.5	16.6
		REND.MÉDIO	1 203	858	858	-28.7	-	-	-
GOIÁS .....	C	ÁREA I	21 935	32 185	32 185	46.7	-	1.8	2.9
		ÁREA II	21 935	32 085	32 085	46.3	-	2.0	3.2
		PRODUÇÃO	44 231	56 924	56 924	28.7	-	3.4	5.9
		REND.MÉDIO	2 016	1 774	1 774	-12.0	-	-	-
DISTRITO FEDERAL ....	C	ÁREA I	1 029	650	900	-12.5	38.5	0.1	0.1
		ÁREA II	1 029	650	900	-12.5	38.5	0.1	0.1
		PRODUÇÃO	3 087	1 235	1 755	-43.1	42.1	0.2	0.2
		REND.MÉDIO	3 000	1 900	1 950	-35.0	2.6	-	-

NOTAS - 1. SITUAÇÃO DA CULTURA: P (ÁREA I: PLANTADA; ÁREA II: A SER COLHIDA; PRODUÇÃO E RENDIMENTO MÉDIO ESPERADOS);  
C (ÁREA I: PLANTADA; ÁREA II: COLHIDA; PRODUÇÃO E RENDIMENTO MÉDIO OBTIDOS).  
A DIFERENÇA ENTRE AS ÁREAS I E II REFERE-SE A ÁREA PERDIDA.

2. ÁREA (ha), PRODUÇÃO (t) E RENDIMENTO MÉDIO (kg/ha).

PARA AS UNIDADES DA FEDERAÇÃO QUE, POR FORÇA DO CALENDÁRIO AGRÍCOLA, AINDA NÃO DISPÕEM DAS ESTIMATIVAS INICIAIS, OS DADOS CORRESPONDEM A UMA PROJEÇÃO OBTIDA A PARTIR DAS INFORMAÇÕES DE ANOS ANTERIORES.

(1) - VARIÇÃO EM RELAÇÃO AO ANO ANTERIOR. (2) - VARIÇÃO EM RELAÇÃO AO MÊS ANTERIOR.

FONTE: GRUPO DE COORDENAÇÃO DE ESTATÍSTICAS AGROPECUÁRIAS - GCEA/IBGE

## FEIJÃO (em grão) 3ª safra

GRANDES REGIÕES E UNIDADES DA FEDERAÇÃO	SITUAÇÃO DA CULTURA	VARIÁVEL	SAFRA 2015	S A F R A 2016		VARIÇÃO (%)		PARTICIPAÇÃO (%)	
				MÊS ANTERIOR	MÊS ATUAL	(1)	(2)	SAFRA 2015	SAFRA 2016
TOTAL .....	C	ÁREA I	178 393	191 624	194 427	9.0	1.5	100.0	100.0
		ÁREA II	178 382	191 427	194 226	8.9	1.5	100.0	100.0
		PRODUÇÃO	444 754	468 610	473 015	6.4	0.9	100.0	100.0
		REND.MÉDIO	2 493	2 448	2 435	-2.3	-0.5	-	-
NORTE .....	C	ÁREA I	226	336	226	-	-32.7	0.1	0.1
		ÁREA II	226	336	226	-	-32.7	0.1	0.1
		PRODUÇÃO	533	775	599	12.4	-22.7	0.1	0.1
		REND.MÉDIO	2 358	2 307	2 650	12.4	14.9	-	-
AMAZONAS .....	C	ÁREA I	6	6	6	-	-	0.0	0.0
		ÁREA II	6	6	6	-	-	0.0	0.0
		PRODUÇÃO	5	5	5	-	-	0.0	0.0
		REND.MÉDIO	833	833	833	-	-	-	-
TOCANTINS .....	C	ÁREA I	220	330	220	-	-33.3	0.1	0.1
		ÁREA II	220	330	220	-	-33.3	0.1	0.1
		PRODUÇÃO	528	770	594	12.5	-22.9	0.1	0.1
		REND.MÉDIO	2 400	2 333	2 700	12.5	15.7	-	-
NORDESTE .....	C	ÁREA I	344	344	344	-	-	0.2	0.2
		ÁREA II	344	344	344	-	-	0.2	0.2
		PRODUÇÃO	186	186	186	-	-	0.0	0.0
		REND.MÉDIO	541	541	541	-	-	-	-
BAHIA .....	C	ÁREA I	344	344	344	-	-	0.2	0.2
		ÁREA II	344	344	344	-	-	0.2	0.2
		PRODUÇÃO	186	186	186	-	-	0.0	0.0
		REND.MÉDIO	541	541	541	-	-	-	-
SUDESTE .....	C	ÁREA I	100 995	96 326	97 792	-3.2	1.5	56.6	50.3
		ÁREA II	100 984	96 199	97 661	-3.3	1.5	56.6	50.3
		PRODUÇÃO	260 608	242 885	250 119	-4.0	3.0	58.6	52.9
		REND.MÉDIO	2 581	2 525	2 561	-0.8	1.4	-	-
MINAS GERAIS .....	C	ÁREA I	74 264	71 802	71 810	-3.3	0.0	41.6	36.9
		ÁREA II	74 253	71 675	71 679	-3.5	0.0	41.6	36.9
		PRODUÇÃO	190 049	183 313	183 316	-3.5	0.0	42.7	38.8
		REND.MÉDIO	2 559	2 558	2 557	-0.1	-0.0	-	-
ESPÍRITO SANTO .....	C	ÁREA I	306	302	314	2.6	4.0	0.2	0.2
		ÁREA II	306	302	314	2.6	4.0	0.2	0.2
		PRODUÇÃO	516	512	526	1.9	2.7	0.1	0.1
		REND.MÉDIO	1 686	1 695	1 675	-0.7	-1.2	-	-
SÃO PAULO .....	C	ÁREA I	26 425	24 222	25 668	-2.9	6.0	14.8	13.2
		ÁREA II	26 425	24 222	25 668	-2.9	6.0	14.8	13.2
		PRODUÇÃO	70 043	59 060	66 277	-5.4	12.2	15.7	14.0
		REND.MÉDIO	2 651	2 438	2 582	-2.6	5.9	-	-
SUL .....	C	ÁREA I	4 341	5 199	4 663	7.4	-10.3	2.4	2.4
		ÁREA II	4 341	5 199	4 663	7.4	-10.3	2.4	2.4
		PRODUÇÃO	4 618	6 017	2 194	-52.5	-63.5	1.0	0.5
		REND.MÉDIO	1 064	1 157	471	-55.7	-59.3	-	-
PARANÁ .....	C	ÁREA I	4 341	5 199	4 663	7.4	-10.3	2.4	2.4
		ÁREA II	4 341	5 199	4 663	7.4	-10.3	2.4	2.4
		PRODUÇÃO	4 618	6 017	2 194	-52.5	-63.5	1.0	0.5
		REND.MÉDIO	1 064	1 157	471	-55.7	-59.3	-	-
CENTRO-OESTE .....	C	ÁREA I	72 487	89 419	91 402	26.1	2.2	40.6	47.0
		ÁREA II	72 487	89 349	91 332	26.0	2.2	40.6	47.0
		PRODUÇÃO	178 809	218 747	219 917	23.0	0.5	40.2	46.5
		REND.MÉDIO	2 467	2 448	2 408	-2.4	-1.6	-	-
MATO GROSSO DO SUL .....	C	ÁREA I	150	660	760	406.7	15.2	0.1	0.4
		ÁREA II	150	660	760	406.7	15.2	0.1	0.4
		PRODUÇÃO	180	1 508	1 508	737.8	-	0.0	0.3
		REND.MÉDIO	1 200	2 285	1 984	65.3	-13.2	-	-
MATO GROSSO .....	C	ÁREA I	29 922	29 818	29 818	-0.3	-	16.8	15.3
		ÁREA II	29 922	29 748	29 748	-0.6	-	16.8	15.3
		PRODUÇÃO	60 367	58 530	58 530	-3.0	-	13.6	12.4
		REND.MÉDIO	2 017	1 968	1 968	-2.4	-	-	-
GOIÁS .....	C	ÁREA I	41 198	57 724	57 724	40.1	-	23.1	29.7
		ÁREA II	41 198	57 724	57 724	40.1	-	23.1	29.7
		PRODUÇÃO	114 090	153 989	153 989	35.0	-	25.7	32.6
		REND.MÉDIO	2 769	2 668	2 668	-3.6	-	-	-
DISTRITO FEDERAL .....	C	ÁREA I	1 217	1 217	3 100	154.7	154.7	0.7	1.6
		ÁREA II	1 217	1 217	3 100	154.7	154.7	0.7	1.6
		PRODUÇÃO	4 172	4 720	5 890	41.2	24.8	0.9	1.2
		REND.MÉDIO	3 428	3 878	1 900	-44.6	-51.0	-	-

NOTAS - 1. SITUAÇÃO DA CULTURA: P (ÁREA I: PLANTADA; ÁREA II: A SER COLHIDA; PRODUÇÃO E RENDIMENTO MÉDIO ESPERADOS);  
C (ÁREA I: PLANTADA; ÁREA II: COLHIDA; PRODUÇÃO E RENDIMENTO MÉDIO OBTIDOS).

A DIFERENÇA ENTRE AS ÁREAS I E II REFERE-SE À ÁREA PERDIDA.

2. ÁREA (ha), PRODUÇÃO (t) E RENDIMENTO MÉDIO (kg/ha).

PARA AS UNIDADES DA FEDERAÇÃO QUE, POR FORÇA DO CALENDÁRIO AGRÍCOLA, AINDA NÃO DISPÕEM DAS ESTIMATIVAS INICIAIS, OS DADOS CORRESPONDEM A UMA PROJEÇÃO OBTIDA A PARTIR DAS INFORMAÇÕES DE ANOS ANTERIORES.

(1) - VARIÇÃO EM RELAÇÃO AO ANO ANTERIOR. (2) - VARIÇÃO EM RELAÇÃO AO MÊS ANTERIOR.

FONTE: GRUPO DE COORDENAÇÃO DE ESTATÍSTICAS AGROPECUÁRIAS - GCEA/IBGE

## FUMO (em folha)

GRANDES REGIÕES E UNIDADES DA FEDERAÇÃO	SITUAÇÃO DA CULTURA	VARIÁVEL	SAFRA 2015	S A F R A 2016		VARIÇÃO (%)		PARTICIPAÇÃO (%)	
				MÊS ANTERIOR	MÊS ATUAL	(1)	(2)	SAFRA 2015	SAFRA 2016
TOTAL .....	C	ÁREA I	406 378	384 219	382 293	-5.9	-0.5	100.0	100.0
		ÁREA II	405 882	377 154	375 228	-7.6	-0.5	100.0	100.0
		PRODUÇÃO	867 356	674 525	675 080	-22.2	0.1	100.0	100.0
		REND.MÉDIO	2 137	1 788	1 799	-15.8	0.6	-	-
NORTE .....	C	ÁREA I	258	241	241	-6.6	-	0.1	0.1
		ÁREA II	258	240	240	-7.0	-	0.1	0.1
		PRODUÇÃO	259	186	186	-28.2	-	0.0	0.0
		REND.MÉDIO	1 004	775	775	-22.8	-	-	-
ACRE .....	C	ÁREA I	236	222	222	-5.9	-	0.1	0.1
		ÁREA II	236	221	221	-6.4	-	0.1	0.1
		PRODUÇÃO	242	171	171	-29.3	-	0.0	0.0
		REND.MÉDIO	1 025	774	774	-24.5	-	-	-
PARÁ .....	C	ÁREA I	22	19	19	-13.6	-	0.0	0.0
		ÁREA II	22	19	19	-13.6	-	0.0	0.0
		PRODUÇÃO	17	15	15	-11.8	-	0.0	0.0
		REND.MÉDIO	773	789	789	2.1	-	-	-
NORDESTE .....	C	ÁREA I	13 699	12 347	12 318	-10.1	-0.2	3.4	3.2
		ÁREA II	13 685	7 931	7 902	-42.3	-0.4	3.4	2.1
		PRODUÇÃO	16 650	6 629	6 586	-60.4	-0.6	1.9	1.0
		REND.MÉDIO	1 217	836	833	-31.6	-0.4	-	-
CEARÁ .....	C	ÁREA I	60	60	55	-8.3	-8.3	0.0	0.0
		ÁREA II	60	60	55	-8.3	-8.3	0.0	0.0
		PRODUÇÃO	54	54	49	-9.3	-9.3	0.0	0.0
		REND.MÉDIO	900	900	891	-1.0	-1.0	-	-
PARAÍBA .....	C	ÁREA I	1	97	97	9600.0	-	0.0	0.0
		ÁREA II	1	97	97	9600.0	-	0.0	0.0
		PRODUÇÃO	1	97	97	9600.0	-	0.0	0.0
		REND.MÉDIO	1 000	1 000	1 000	-	-	-	-
PERNAMBUCO .....	C	ÁREA I	15	22	1	-93.3	-95.5	0.0	0.0
		ÁREA II	15	22	1	-93.3	-95.5	0.0	0.0
		PRODUÇÃO	15	19	1	-93.3	-94.7	0.0	0.0
		REND.MÉDIO	1 000	864	1 000	-	15.7	-	-
ALAGOAS .....	C	ÁREA I	9 415	8 990	8 990	-4.5	-	2.3	2.4
		ÁREA II	9 403	4 574	4 574	-51.4	-	2.3	1.2
		PRODUÇÃO	12 397	3 547	3 547	-71.4	-	1.4	0.5
		REND.MÉDIO	1 318	775	775	-41.2	-	-	-
SERGIPE .....	C	ÁREA I	361	178	175	-51.5	-1.7	0.1	0.0
		ÁREA II	359	178	175	-51.3	-1.7	0.1	0.0
		PRODUÇÃO	467	212	192	-58.9	-9.4	0.1	0.0
		REND.MÉDIO	1 301	1 191	1 097	-15.7	-7.9	-	-
BAHIA .....	C	ÁREA I	3 847	3 000	3 000	-22.0	-	0.9	0.8
		ÁREA II	3 847	3 000	3 000	-22.0	-	0.9	0.8
		PRODUÇÃO	3 716	2 700	2 700	-27.3	-	0.4	0.4
		REND.MÉDIO	966	900	900	-6.8	-	-	-
SUDESTE .....	C	ÁREA I	25	25	25	-	-	0.0	0.0
		ÁREA II	25	25	25	-	-	0.0	0.0
		PRODUÇÃO	16	16	16	-	-	0.0	0.0
		REND.MÉDIO	640	640	640	-	-	-	-
SÃO PAULO .....	C	ÁREA I	25	25	25	-	-	0.0	0.0
		ÁREA II	25	25	25	-	-	0.0	0.0
		PRODUÇÃO	16	16	16	-	-	0.0	0.0
		REND.MÉDIO	640	640	640	-	-	-	-
SUL .....	C	ÁREA I	392 396	371 606	369 709	-5.8	-0.5	96.6	96.7
		ÁREA II	391 914	368 958	367 061	-6.3	-0.5	96.6	97.8
		PRODUÇÃO	850 431	667 694	668 292	-21.4	0.1	98.0	99.0
		REND.MÉDIO	2 170	1 810	1 821	-16.1	0.6	-	-
PARANÁ .....	C	ÁREA I	76 047	73 715	73 696	-3.1	-0.0	18.7	19.3
		ÁREA II	75 957	73 715	73 696	-3.0	-0.0	18.7	19.6
		PRODUÇÃO	179 547	148 992	147 991	-17.6	-0.7	20.7	21.9
		REND.MÉDIO	2 364	2 021	2 008	-15.1	-0.6	-	-
SANTA CATARINA .....	C	ÁREA I	116 388	110 766	110 766	-4.8	-	28.6	29.0
		ÁREA II	116 298	109 329	109 329	-6.0	-	28.7	29.1
		PRODUÇÃO	255 952	195 151	195 151	-23.8	-	29.5	28.9
		REND.MÉDIO	2 201	1 785	1 785	-18.9	-	-	-
RIO GRANDE DO SUL ...	C	ÁREA I	199 961	187 125	185 247	-7.4	-1.0	49.2	48.5
		ÁREA II	199 659	185 914	184 036	-7.8	-1.0	49.2	49.0
		PRODUÇÃO	414 932	323 551	325 150	-21.6	0.5	47.8	48.2
		REND.MÉDIO	2 078	1 740	1 767	-15.0	1.6	-	-

NOTAS - 1. SITUAÇÃO DA CULTURA: P (ÁREA I: PLANTADA; ÁREA II: A SER COLHIDA; PRODUÇÃO E RENDIMENTO MÉDIO ESPERADOS);  
C (ÁREA I: PLANTADA; ÁREA II: COLHIDA; PRODUÇÃO E RENDIMENTO MÉDIO OBTIDOS).

A DIFERENÇA ENTRE AS ÁREAS I E II REFERE-SE À ÁREA PERDIDA.

2. ÁREA (ha), PRODUÇÃO (t) E RENDIMENTO MÉDIO (kg/ha).

PARA AS UNIDADES DA FEDERAÇÃO QUE, POR FORÇA DO CALENDÁRIO AGRÍCOLA, AINDA NÃO DISPÕEM DAS ESTIMATIVAS INICIAIS, OS DADOS CORRESPONDEM A UMA PROJEÇÃO OBTIDA A PARTIR DAS INFORMAÇÕES DE ANOS ANTERIORES.

(1) - VARIÇÃO EM RELAÇÃO AO ANO ANTERIOR. (2) - VARIÇÃO EM RELAÇÃO AO MÊS ANTERIOR.

FONTE: GRUPO DE COORDENAÇÃO DE ESTATÍSTICAS AGROPECUÁRIAS - GCEA/IBGE

## GIRASSOL (em grão)

GRANDES REGIÕES E UNIDADES DA FEDERAÇÃO	SITUAÇÃO DA CULTURA	VARIÁVEL	SAFRA 2015	S A F R A 2016		VARIACÃO (%)		PARTICIPACÃO (%)	
				MÊS ANTERIOR	MÊS ATUAL	(1)	(2)	SAFRA 2015	SAFRA 2016
TOTAL .....	C	ÁREA I	111 843	62 242	62 267	-44.3	0.0	100.0	100.0
		ÁREA II	111 803	60 942	60 937	-45.5	-0.0	100.0	100.0
		PRODUÇÃO	155 018	77 889	77 880	-49.8	-0.0	100.0	100.0
		REND.MÉDIO	1 387	1 278	1 278	-7.9	-	-	-
SUDESTE .....	C	ÁREA I	15 808	8 152	8 152	-48.4	-	14.1	13.1
		ÁREA II	15 808	8 152	8 152	-48.4	-	14.1	13.4
		PRODUÇÃO	23 154	8 489	8 489	-63.3	-	14.9	10.9
		REND.MÉDIO	1 465	1 041	1 041	-28.9	-	-	-
MINAS GERAIS .....	C	ÁREA I	14 621	6 990	6 990	-52.2	-	13.1	11.2
		ÁREA II	14 621	6 990	6 990	-52.2	-	13.1	11.5
		PRODUÇÃO	21 257	6 712	6 712	-68.4	-	13.7	8.6
		REND.MÉDIO	1 454	960	960	-34.0	-	-	-
SÃO PAULO .....	C	ÁREA I	1 187	1 162	1 162	-2.1	-	1.1	1.9
		ÁREA II	1 187	1 162	1 162	-2.1	-	1.1	1.9
		PRODUÇÃO	1 897	1 777	1 777	-6.3	-	1.2	2.3
		REND.MÉDIO	1 598	1 529	1 529	-4.3	-	-	-
SUL .....	C	ÁREA I	2 930	5 413	5 408	84.6	-0.1	2.6	8.7
		ÁREA II	2 930	5 413	5 408	84.6	-0.1	2.6	8.9
		PRODUÇÃO	4 429	7 913	7 904	78.5	-0.1	2.9	10.1
		REND.MÉDIO	1 512	1 462	1 462	-3.3	-	-	-
PARANÁ .....	C	ÁREA I	133	133	133	-	-	0.1	0.2
		ÁREA II	133	133	133	-	-	0.1	0.2
		PRODUÇÃO	120	120	120	-	-	0.1	0.2
		REND.MÉDIO	902	902	902	-	-	-	-
SANTA CATARINA .....	C	ÁREA I	5	10	5	-	-50.0	0.0	0.0
		ÁREA II	5	10	5	-	-50.0	0.0	0.0
		PRODUÇÃO	4	14	5	25.0	-64.3	0.0	0.0
		REND.MÉDIO	800	1 400	1 000	25.0	-28.6	-	-
RIO GRANDE DO SUL ...	C	ÁREA I	2 792	5 270	5 270	88.8	-	2.5	8.5
		ÁREA II	2 792	5 270	5 270	88.8	-	2.5	8.6
		PRODUÇÃO	4 305	7 779	7 779	80.7	-	2.8	10.0
		REND.MÉDIO	1 542	1 476	1 476	-4.3	-	-	-
CENTRO-OESTE .	C	ÁREA I	93 105	48 677	48 707	-47.7	0.1	83.2	78.2
		ÁREA II	93 065	47 377	47 377	-49.1	-	83.2	77.7
		PRODUÇÃO	127 435	61 487	61 487	-51.8	-	82.2	79.0
		REND.MÉDIO	1 369	1 298	1 298	-5.2	-	-	-
MATO GROSSO DO SUL ..	C	ÁREA I	310	2 804	2 834	814.2	1.1	0.3	4.6
		ÁREA II	270	2 804	2 804	938.5	-	0.2	4.6
		PRODUÇÃO	366	3 289	3 289	798.6	-	0.2	4.2
		REND.MÉDIO	1 356	1 173	1 173	-13.5	-	-	-
MATO GROSSO .....	C	ÁREA I	85 505	29 192	29 192	-65.9	-	76.5	46.9
		ÁREA II	85 505	29 122	29 122	-65.9	-	76.5	47.8
		PRODUÇÃO	115 936	43 486	43 486	-62.5	-	74.8	55.8
		REND.MÉDIO	1 356	1 493	1 493	10.1	-	-	-
GOIÁS .....	C	ÁREA I	7 290	16 681	16 681	128.8	-	6.5	26.8
		ÁREA II	7 290	15 451	15 451	111.9	-	6.5	25.4
		PRODUÇÃO	11 133	14 712	14 712	32.1	-	7.2	18.9
		REND.MÉDIO	1 527	952	952	-37.7	-	-	-

NOTAS - 1. SITUAÇÃO DA CULTURA: P (ÁREA I: PLANTADA; ÁREA II: A SER COLHIDA; PRODUÇÃO E RENDIMENTO MÉDIO ESPERADOS);  
C (ÁREA I: PLANTADA; ÁREA II: COLHIDA; PRODUÇÃO E RENDIMENTO MÉDIO OBTIDOS).  
A DIFERENÇA ENTRE AS ÁREAS I E II REFERE-SE A ÁREA PERDIDA.

2. ÁREA (ha), PRODUÇÃO (t) E RENDIMENTO MÉDIO (kg/ha).

PARA AS UNIDADES DA FEDERAÇÃO QUE, POR FORÇA DO CALENDÁRIO AGRÍCOLA, AINDA NÃO DISPÕEM DAS ESTIMATIVAS INICIAIS, OS DADOS CORRESPONDEM A UMA PROJEÇÃO OBTIDA A PARTIR DAS INFORMAÇÕES DE ANOS ANTERIORES.

(1) - VARIACÃO EM RELAÇÃO AO ANO ANTERIOR. (2) - VARIACÃO EM RELAÇÃO AO MÊS ANTERIOR.

FONTE: GRUPO DE COORDENAÇÃO DE ESTATÍSTICAS AGROPECUÁRIAS - GCEA/IBGE

## GUARANÁ

GRANDES REGIÕES E UNIDADES DA FEDERAÇÃO	SITUAÇÃO DA CULTURA	VARIÁVEL	SAFRA 2015	S A F R A 2016		VARIACÃO (%)		PARTICIPACÃO (%)	
				MÊS ANTERIOR	MÊS ATUAL	(1)	(2)	SAFRA 2015	SAFRA 2016
TOTAL .....	C	ÁREA I	11 381	15 156	15 156	33.2	-	100.0	100.0
		ÁREA II	11 361	11 848	11 848	4.3	-	100.0	100.0
		PRODUÇÃO	3 596	3 686	3 686	2.5	-	100.0	100.0
		REND.MÉDIO	317	311	311	-1.9	-	-	-
NORTE .....	C	ÁREA I	4 320	8 303	8 303	92.2	-	38.0	54.8
		ÁREA II	4 300	5 031	5 031	17.0	-	37.8	42.5
		PRODUÇÃO	714	906	906	26.9	-	19.9	24.6
		REND.MÉDIO	166	180	180	8.4	-	-	-
RONDÔNIA .....	C	ÁREA I	92	92	92	-	-	0.8	0.6
		ÁREA II	91	91	91	-	-	0.8	0.8
		PRODUÇÃO	37	37	37	-	-	1.0	1.0
		REND.MÉDIO	407	407	407	-	-	-	-
ACRE .....	C	ÁREA I	4	6	6	50.0	-	0.0	0.0
		ÁREA II	4	4	4	-	-	0.0	0.0
		PRODUÇÃO	2	2	2	-	-	0.1	0.1
		REND.MÉDIO	500	500	500	-	-	-	-
AMAZONAS .....	C	ÁREA I	4 199	8 113	8 113	93.2	-	36.9	53.5
		ÁREA II	4 180	4 912	4 912	17.5	-	36.8	41.5
		PRODUÇÃO	662	855	855	29.2	-	18.4	23.2
		REND.MÉDIO	158	174	174	10.1	-	-	-
PARÁ .....	C	ÁREA I	25	92	92	268.0	-	0.2	0.6
		ÁREA II	25	24	24	-4.0	-	0.2	0.2
		PRODUÇÃO	13	12	12	-7.7	-	0.4	0.3
		REND.MÉDIO	520	500	500	-3.8	-	-	-
NORDESTE .....	C	ÁREA I	6 736	6 500	6 500	-3.5	-	59.2	42.9
		ÁREA II	6 736	6 500	6 500	-3.5	-	59.3	54.9
		PRODUÇÃO	2 694	2 600	2 600	-3.5	-	74.9	70.5
		REND.MÉDIO	400	400	400	-	-	-	-
BAHIA .....	C	ÁREA I	6 736	6 500	6 500	-3.5	-	59.2	42.9
		ÁREA II	6 736	6 500	6 500	-3.5	-	59.3	54.9
		PRODUÇÃO	2 694	2 600	2 600	-3.5	-	74.9	70.5
		REND.MÉDIO	400	400	400	-	-	-	-
CENTRO-OESTE .	C	ÁREA I	325	353	353	8.6	-	2.9	2.3
		ÁREA II	325	317	317	-2.5	-	2.9	2.7
		PRODUÇÃO	188	180	180	-4.3	-	5.2	4.9
		REND.MÉDIO	578	568	568	-1.7	-	-	-
MATO GROSSO .....	C	ÁREA I	325	353	353	8.6	-	2.9	2.3
		ÁREA II	325	317	317	-2.5	-	2.9	2.7
		PRODUÇÃO	188	180	180	-4.3	-	5.2	4.9
		REND.MÉDIO	578	568	568	-1.7	-	-	-

NOTAS - 1. SITUAÇÃO DA CULTURA: P (ÁREA I: ÁREA TOTAL PLANTADA, ÁREA II: A SER COLHIDA; PRODUÇÃO E RENDIMENTO MÉDIO ESPERADOS); C (ÁREA I: ÁREA TOTAL PLANTADA, ÁREA II: COLHIDA; PRODUÇÃO E RENDIMENTO MÉDIO OBTIDOS).

2. ÁREA (ha), PRODUÇÃO (t) E RENDIMENTO MÉDIO (kg/ha).

PARA AS UNIDADES DA FEDERAÇÃO QUE, POR FORÇA DO CALENDÁRIO AGRÍCOLA, AINDA NÃO DISPÕEM DAS ESTIMATIVAS INICIAIS, OS DADOS CORRESPONDEM A UMA PROJEÇÃO OBTIDA A PARTIR DAS INFORMAÇÕES DE ANOS ANTERIORES.

(1) - VARIACÃO EM RELAÇÃO AO ANO ANTERIOR. (2) - VARIACÃO EM RELAÇÃO AO MÊS ANTERIOR.

FONTE: GRUPO DE COORDENAÇÃO DE ESTATÍSTICAS AGROPECUÁRIAS - GCEA/IBGE

## LARANJA

GRANDES REGIÕES E UNIDADES DA FEDERAÇÃO	SITUAÇÃO DA CULTURA	VARIÁVEL	SAFRA 2015	S A F R A 2016		VARIACÃO (%)		PARTICIPACÃO (%)	
				MÊS ANTERIOR	MÊS ATUAL	(1)	(2)	SAFRA 2015	SAFRA 2016
TOTAL .....	C	ÁREA I	668 189	737 296	739 169	10.6	0.3	100.0	100.0
		ÁREA II	665 174	670 128	667 529	0.4	-0.4	100.0	100.0
		PRODUÇÃO	16 746 247	15 997 607	15 983 273	-4.6	-0.1	100.0	100.0
		REND.MÉDIO	25 176	23 872	23 944	-4.9	0.3	-	-
NORTE .....	C	ÁREA I	19 949	22 984	22 992	15.3	0.0	3.0	3.1
		ÁREA II	19 801	20 917	20 923	5.7	0.0	3.0	3.1
		PRODUÇÃO	307 910	294 836	294 882	-4.2	0.0	1.8	1.8
		REND.MÉDIO	15 550	14 096	14 094	-9.4	-0.0	-	-
RONDÔNIA .....	C	ÁREA I	696	696	696	-	-	0.1	0.1
		ÁREA II	687	687	687	-	-	0.1	0.1
		PRODUÇÃO	6 527	6 527	6 527	-	-	0.0	0.0
		REND.MÉDIO	9 501	9 501	9 501	-	-	-	-
ACRE .....	C	ÁREA I	584	617	625	7.0	1.3	0.1	0.1
		ÁREA II	584	567	575	-1.5	1.4	0.1	0.1
		PRODUÇÃO	8 686	8 645	8 766	0.9	1.4	0.1	0.1
		REND.MÉDIO	14 873	15 247	15 245	2.5	-0.0	-	-
AMAZONAS .....	C	ÁREA I	3 582	3 955	3 955	10.4	-	0.5	0.5
		ÁREA II	3 512	3 225	3 225	-8.2	-	0.5	0.5
		PRODUÇÃO	55 837	57 346	57 346	2.7	-	0.3	0.4
		REND.MÉDIO	15 899	17 782	17 782	11.8	-	-	-
RORAIMA .....	C	ÁREA I	1 839	1 857	1 857	1.0	-	0.3	0.3
		ÁREA II	1 819	1 857	1 857	2.1	-	0.3	0.3
		PRODUÇÃO	24 595	21 871	21 871	-11.1	-	0.1	0.1
		REND.MÉDIO	13 521	11 778	11 778	-12.9	-	-	-
PARÁ .....	C	ÁREA I	11 952	14 562	14 562	21.8	-	1.8	2.0
		ÁREA II	11 952	13 480	13 480	12.8	-	1.8	2.0
		PRODUÇÃO	201 212	191 291	191 291	-4.9	-	1.2	1.2
		REND.MÉDIO	16 835	14 191	14 191	-15.7	-	-	-
AMAPÁ .....	C	ÁREA I	1 167	1 161	1 161	-0.5	-	0.2	0.2
		ÁREA II	1 120	972	972	-13.2	-	0.2	0.1
		PRODUÇÃO	9 250	7 290	7 290	-21.2	-	0.1	0.0
		REND.MÉDIO	8 259	7 500	7 500	-9.2	-	-	-
TOCANTINS .....	C	ÁREA I	129	136	136	5.4	-	0.0	0.0
		ÁREA II	127	129	127	-	-1.6	0.0	0.0
		PRODUÇÃO	1 803	1 866	1 791	-0.7	-4.0	0.0	0.0
		REND.MÉDIO	14 197	14 465	14 102	-0.7	-2.5	-	-
NORDESTE .....	C	ÁREA I	121 410	132 533	132 245	8.9	-0.2	18.2	17.9
		ÁREA II	119 516	115 685	115 406	-3.4	-0.2	18.0	17.3
		PRODUÇÃO	1 600 489	1 626 387	1 601 857	0.1	-1.5	9.6	10.0
		REND.MÉDIO	13 391	14 059	13 880	3.7	-1.3	-	-
MARANHÃO .....	C	ÁREA I	912	771	765	-16.1	-0.8	0.1	0.1
		ÁREA II	912	771	756	-17.1	-1.9	0.1	0.1
		PRODUÇÃO	5 585	4 432	4 319	-22.7	-2.5	0.0	0.0
		REND.MÉDIO	6 124	5 748	5 713	-6.7	-0.6	-	-
PIAUI .....	C	ÁREA I	313	307	307	-1.9	-	0.0	0.0
		ÁREA II	313	288	288	-8.0	-	0.0	0.0
		PRODUÇÃO	3 095	2 546	2 546	-17.7	-	0.0	0.0
		REND.MÉDIO	9 888	8 840	8 840	-10.6	-	-	-
CEARÁ .....	C	ÁREA I	1 609	2 064	2 031	26.2	-1.6	0.2	0.3
		ÁREA II	1 586	1 539	1 507	-5.0	-2.1	0.2	0.2
		PRODUÇÃO	9 915	10 063	8 477	-14.5	-15.8	0.1	0.1
		REND.MÉDIO	6 252	6 539	5 625	-10.0	-14.0	-	-
RIO GRANDE DO NORTE .	C	ÁREA I	194	192	192	-1.0	-	0.0	0.0
		ÁREA II	194	191	191	-1.5	-	0.0	0.0
		PRODUÇÃO	2 334	2 328	2 328	-0.3	-	0.0	0.0
		REND.MÉDIO	12 031	12 188	12 188	1.3	-	-	-
PARAÍBA .....	C	ÁREA I	754	719	719	-4.6	-	0.1	0.1
		ÁREA II	754	719	719	-4.6	-	0.1	0.1
		PRODUÇÃO	5 424	3 733	3 578	-34.0	-4.2	0.0	0.0
		REND.MÉDIO	7 194	5 192	4 976	-30.8	-4.2	-	-

## LARANJA

GRANDES REGIÕES E UNIDADES DA FEDERAÇÃO	SITUAÇÃO DA CULTURA	VARIÁVEL	SAFRA 2015	S A F R A 2016		VARIACÃO (%)		PARTICIPACÃO (%)	
				MÊS ANTERIOR	MÊS ATUAL	(1)	(2)	SAFRA 2015	SAFRA 2016
PERNAMBUCO .....	C	ÁREA I	567	503	503	-11.3	-	0.1	0.1
		ÁREA II	567	501	496	-12.5	-1.0	0.1	0.1
		PRODUÇÃO	3 041	3 020	2 797	-8.0	-7.4	0.0	0.0
		REND.MÉDIO	5 363	6 028	5 639	5.1	-6.5	-	-
ALAGOAS .....	C	ÁREA I	5 191	9 327	9 336	79.8	0.1	0.8	1.3
		ÁREA II	5 191	7 115	7 124	37.2	0.1	0.8	1.1
		PRODUÇÃO	55 300	102 937	103 006	86.3	0.1	0.3	0.6
		REND.MÉDIO	10 653	14 468	14 459	35.7	-0.1	-	-
SERGIPE .....	C	ÁREA I	49 490	47 700	47 442	-4.1	-0.5	7.4	6.4
		ÁREA II	47 628	43 611	43 375	-8.9	-0.5	7.2	6.5
		PRODUÇÃO	552 817	511 678	489 156	-11.5	-4.4	3.3	3.1
		REND.MÉDIO	11 607	11 733	11 277	-2.8	-3.9	-	-
BAHIA .....	C	ÁREA I	62 380	70 950	70 950	13.7	-	9.3	9.6
		ÁREA II	62 371	60 950	60 950	-2.3	-	9.4	9.1
		PRODUÇÃO	962 978	985 650	985 650	2.4	-	5.8	6.2
		REND.MÉDIO	15 440	16 171	16 171	4.7	-	-	-
SUDESTE .....	C	ÁREA I	464 009	521 392	524 053	12.9	0.5	69.4	70.9
		ÁREA II	463 736	475 670	473 593	2.1	-0.4	69.7	70.9
		PRODUÇÃO	13 357 098	12 652 908	12 652 117	-5.3	-0.0	79.8	79.2
		REND.MÉDIO	28 803	26 600	26 715	-7.2	0.4	-	-
MINAS GERAIS .....	C	ÁREA I	44 071	47 084	47 129	6.9	0.1	6.6	6.4
		ÁREA II	44 024	41 857	41 782	-5.1	-0.2	6.6	6.3
		PRODUÇÃO	987 363	949 078	962 113	-2.6	1.4	5.9	6.0
		REND.MÉDIO	22 428	22 674	23 027	2.7	1.6	-	-
ESPÍRITO SANTO .....	C	ÁREA I	1 201	1 599	1 599	33.1	-	0.2	0.2
		ÁREA II	1 201	1 216	1 231	2.5	1.2	0.2	0.2
		PRODUÇÃO	15 369	15 528	15 552	1.2	0.2	0.1	0.1
		REND.MÉDIO	12 797	12 770	12 634	-1.3	-1.1	-	-
RIO DE JANEIRO .....	C	ÁREA I	5 876	4 125	4 125	-29.8	-	0.9	0.6
		ÁREA II	5 876	4 125	4 125	-29.8	-	0.9	0.6
		PRODUÇÃO	75 113	46 302	46 302	-38.4	-	0.4	0.3
		REND.MÉDIO	12 783	11 225	11 225	-12.2	-	-	-
SÃO PAULO .....	C	ÁREA I	412 861	468 584	471 200	14.1	0.6	61.8	63.7
		ÁREA II	412 635	428 472	426 455	3.3	-0.5	62.0	63.9
		PRODUÇÃO	12 279 253	11 642 000	11 628 150	-5.3	-0.1	73.3	72.8
		REND.MÉDIO	29 758	27 171	27 267	-8.4	0.4	-	-
SUL .....	C	ÁREA I	53 802	50 864	50 643	-5.9	-0.4	8.1	6.9
		ÁREA II	53 319	49 267	49 109	-7.9	-0.3	8.0	7.4
		PRODUÇÃO	1 307 470	1 246 968	1 259 293	-3.7	1.0	7.8	7.9
		REND.MÉDIO	24 522	25 310	25 643	4.6	1.3	-	-
PARANÁ .....	C	ÁREA I	25 197	21 600	21 600	-14.3	-	3.8	2.9
		ÁREA II	25 197	21 600	21 600	-14.3	-	3.8	3.2
		PRODUÇÃO	903 195	810 900	810 900	-10.2	-	5.4	5.1
		REND.MÉDIO	35 845	37 542	37 542	4.7	-	-	-
SANTA CATARINA .....	C	ÁREA I	3 249	3 263	3 223	-0.8	-1.2	0.5	0.4
		ÁREA II	3 249	3 207	3 182	-2.1	-0.8	0.5	0.5
		PRODUÇÃO	47 880	46 280	49 097	2.5	6.1	0.3	0.3
		REND.MÉDIO	14 737	14 431	15 430	4.7	6.9	-	-
RIO GRANDE DO SUL ...	C	ÁREA I	25 356	26 001	25 820	1.8	-0.7	3.8	3.5
		ÁREA II	24 873	24 460	24 327	-2.2	-0.5	3.7	3.6
		PRODUÇÃO	356 395	389 788	399 296	12.0	2.4	2.1	2.5
		REND.MÉDIO	14 329	15 936	16 414	14.6	3.0	-	-
CENTRO-OESTE .	C	ÁREA I	9 019	9 523	9 236	2.4	-3.0	1.3	1.2
		ÁREA II	8 802	8 589	8 498	-3.5	-1.1	1.3	1.3
		PRODUÇÃO	173 280	176 508	175 124	1.1	-0.8	1.0	1.1
		REND.MÉDIO	19 686	20 550	20 608	4.7	0.3	-	-
MATO GROSSO DO SUL ...	C	ÁREA I	712	719	719	1.0	-	0.1	0.1
		ÁREA II	712	635	635	-10.8	-	0.1	0.1
		PRODUÇÃO	14 224	12 092	11 999	-15.6	-0.8	0.1	0.1
		REND.MÉDIO	19 978	19 043	18 896	-5.4	-0.8	-	-



## LARANJA

GRANDES REGIÕES E UNIDADES DA FEDERAÇÃO	SITUAÇÃO DA CULTURA	VARIÁVEL	SAFRA 2015	S A F R A 2016		VARIÇÃO (%)		PARTICIPAÇÃO (%)	
				MÊS ANTERIOR	MÊS ATUAL	(1)	(2)	SAFRA 2015	SAFRA 2016
MATO GROSSO .....	C	ÁREA I	592	616	616	4.1	-	0.1	0.1
		ÁREA II	574	580	580	1.0	-	0.1	0.1
		PRODUÇÃO	5 840	5 938	5 938	1.7	-	0.0	0.0
		REND.MÉDIO	10 174	10 238	10 238	0.6	-	-	-
GOIÁS .....	C	ÁREA I	7 273	7 746	7 746	6.5	-	1.1	1.0
		ÁREA II	7 273	7 131	7 131	-2.0	-	1.1	1.1
		PRODUÇÃO	149 202	154 571	154 571	3.6	-	0.9	1.0
		REND.MÉDIO	20 515	21 676	21 676	5.7	-	-	-
DISTRITO FEDERAL ....	C	ÁREA I	442	442	155	-64.9	-64.9	0.1	0.0
		ÁREA II	243	243	152	-37.4	-37.4	0.0	0.0
		PRODUÇÃO	4 014	3 907	2 616	-34.8	-33.0	0.0	0.0
		REND.MÉDIO	16 519	16 078	17 211	4.2	7.0	-	-

NOTAS - 1. SITUAÇÃO DA CULTURA: P (ÁREA I: ÁREA TOTAL PLANTADA, ÁREA II: A SER COLHIDA; PRODUÇÃO E RENDIMENTO MÉDIO ESPERADOS);  
C (ÁREA I: ÁREA TOTAL PLANTADA, ÁREA II: COLHIDA; PRODUÇÃO E RENDIMENTO MÉDIO OBTIDOS).

2. ÁREA (ha), PRODUÇÃO (t) E RENDIMENTO MÉDIO (kg/ha).

PARA AS UNIDADES DA FEDERAÇÃO QUE, POR FORÇA DO CALENDÁRIO AGRÍCOLA, AINDA NÃO DISPÕEM DAS ESTIMATIVAS INICIAIS, OS DADOS CORRESPONDEM A UMA PROJEÇÃO OBTIDA A PARTIR DAS INFORMAÇÕES DE ANOS ANTERIORES.

(1) - VARIÇÃO EM RELAÇÃO AO ANO ANTERIOR. (2) - VARIÇÃO EM RELAÇÃO AO MÊS ANTERIOR.

FONTE: GRUPO DE COORDENAÇÃO DE ESTATÍSTICAS AGROPECUÁRIAS - GCEA/IBGE

## MAÇÃ

GRANDES REGIÕES E UNIDADES DA FEDERAÇÃO	SITUAÇÃO DA CULTURA	VARIÁVEL	SAFRA 2015	S A F R A 2016		VARIACÃO (%)		PARTICIPACÃO (%)	
				MÊS ANTERIOR	MÊS ATUAL	(1)	(2)	SAFRA 2015	SAFRA 2016
				TOTAL .....	C	ÁREA I	35 872	34 636	34 641
		ÁREA II	35 842	34 396	34 399	-4.0	0.0	100.0	100.0
		PRODUÇÃO	1 264 651	1 064 648	1 064 708	-15.8	0.0	100.0	100.0
		REND.MÉDIO	35 284	30 953	30 952	-12.3	-0.0	-	-
NORDESTE .....	C	ÁREA I	43	15	15	-65.1	-	0.1	0.0
		ÁREA II	43	15	15	-65.1	-	0.1	0.0
		PRODUÇÃO	870	30	30	-96.6	-	0.1	0.0
		REND.MÉDIO	20 233	2 000	2 000	-90.1	-	-	-
BAHIA .....	C	ÁREA I	43	15	15	-65.1	-	0.1	0.0
		ÁREA II	43	15	15	-65.1	-	0.1	0.0
		PRODUÇÃO	870	30	30	-96.6	-	0.1	0.0
		REND.MÉDIO	20 233	2 000	2 000	-90.1	-	-	-
SUDESTE .....	C	ÁREA I	371	383	388	4.6	1.3	1.0	1.1
		ÁREA II	371	383	386	4.0	0.8	1.0	1.1
		PRODUÇÃO	10 492	8 499	8 559	-18.4	0.7	0.8	0.8
		REND.MÉDIO	28 280	22 191	22 174	-21.6	-0.1	-	-
MINAS GERAIS .....	C	ÁREA I	201	210	215	7.0	2.4	0.6	0.6
		ÁREA II	201	210	213	6.0	1.4	0.6	0.6
		PRODUÇÃO	5 046	5 052	5 112	1.3	1.2	0.4	0.5
		REND.MÉDIO	25 104	24 057	24 000	-4.4	-0.2	-	-
SÃO PAULO .....	C	ÁREA I	170	173	173	1.8	-	0.5	0.5
		ÁREA II	170	173	173	1.8	-	0.5	0.5
		PRODUÇÃO	5 446	3 447	3 447	-36.7	-	0.4	0.3
		REND.MÉDIO	32 035	19 925	19 925	-37.8	-	-	-
SUL .....	C	ÁREA I	35 458	34 238	34 238	-3.4	-	98.8	98.8
		ÁREA II	35 428	33 998	33 998	-4.0	-	98.8	98.8
		PRODUÇÃO	1 253 289	1 056 119	1 056 119	-15.7	-	99.1	99.2
		REND.MÉDIO	35 376	31 064	31 064	-12.2	-	-	-
PARANÁ .....	C	ÁREA I	1 471	1 490	1 490	1.3	-	4.1	4.3
		ÁREA II	1 456	1 490	1 490	2.3	-	4.1	4.3
		PRODUÇÃO	40 949	44 700	44 700	9.2	-	3.2	4.2
		REND.MÉDIO	28 124	30 000	30 000	6.7	-	-	-
SANTA CATARINA .....	C	ÁREA I	17 604	17 032	17 032	-3.2	-	49.1	49.2
		ÁREA II	17 604	16 916	16 916	-3.9	-	49.1	49.2
		PRODUÇÃO	613 828	525 953	525 953	-14.3	-	48.5	49.4
		REND.MÉDIO	34 869	31 092	31 092	-10.8	-	-	-
RIO GRANDE DO SUL ...	C	ÁREA I	16 383	15 716	15 716	-4.1	-	45.7	45.4
		ÁREA II	16 368	15 592	15 592	-4.7	-	45.7	45.3
		PRODUÇÃO	598 512	485 466	485 466	-18.9	-	47.3	45.6
		REND.MÉDIO	36 566	31 136	31 136	-14.8	-	-	-

NOTAS - 1. SITUAÇÃO DA CULTURA: P (ÁREA I: ÁREA TOTAL PLANTADA, ÁREA II: A SER COLHIDA; PRODUÇÃO E RENDIMENTO MÉDIO ESPERADOS); C (ÁREA I: ÁREA TOTAL PLANTADA, ÁREA II: COLHIDA; PRODUÇÃO E RENDIMENTO MÉDIO OBTIDOS).

2. ÁREA (ha), PRODUÇÃO (t) E RENDIMENTO MÉDIO (kg/ha).

PARA AS UNIDADES DA FEDERAÇÃO QUE, POR FORÇA DO CALENDÁRIO AGRÍCOLA, AINDA NÃO DISPÕEM DAS ESTIMATIVAS

INICIAIS, OS DADOS CORRESPONDEM A UMA PROJEÇÃO OBTIDA A PARTIR DAS INFORMAÇÕES DE ANOS ANTERIORES.

(1) - VARIACÃO EM RELAÇÃO AO ANO ANTERIOR. (2) - VARIACÃO EM RELAÇÃO AO MÊS ANTERIOR.

FONTE: GRUPO DE COORDENAÇÃO DE ESTATÍSTICAS AGROPECUÁRIAS - GCEA/IBGE

## MALVA (fibra)

GRANDES REGIÕES E UNIDADES DA FEDERAÇÃO	SITUAÇÃO DA CULTURA	VARIÁVEL	SAFRA 2015	S A F R A 2016		VARIACÃO (%)		PARTICIPACÃO (%)	
				MÊS ANTERIOR	MÊS ATUAL	(1)	(2)	SAFRA 2015	SAFRA 2016
				TOTAL .....	C	ÁREA I	5 011	9 681	9 681
		ÁREA II	4 625	9 464	9 464	104.6	-	100.0	100.0
		PRODUÇÃO	4 917	13 545	13 545	175.5	-	100.0	100.0
		REND.MÉDIO	1 063	1 431	1 431	34.6	-	-	-
NORTE .....	C	ÁREA I	5 011	9 681	9 681	93.2	-	100.0	100.0
		ÁREA II	4 625	9 464	9 464	104.6	-	100.0	100.0
		PRODUÇÃO	4 917	13 545	13 545	175.5	-	100.0	100.0
		REND.MÉDIO	1 063	1 431	1 431	34.6	-	-	-
AMAZONAS .....	C	ÁREA I	3 538	8 945	8 945	152.8	-	70.6	92.4
		ÁREA II	3 152	8 733	8 733	177.1	-	68.2	92.3
		PRODUÇÃO	3 812	12 950	12 950	239.7	-	77.5	95.6
		REND.MÉDIO	1 209	1 483	1 483	22.7	-	-	-
PARÁ .....	C	ÁREA I	1 473	736	736	-50.0	-	29.4	7.6
		ÁREA II	1 473	731	731	-50.4	-	31.8	7.7
		PRODUÇÃO	1 105	595	595	-46.2	-	22.5	4.4
		REND.MÉDIO	750	814	814	8.5	-	-	-

NOTAS - 1. SITUAÇÃO DA CULTURA: P (ÁREA I: PLANTADA; ÁREA II: A SER COLHIDA; PRODUÇÃO E RENDIMENTO MÉDIO ESPERADOS);  
C (ÁREA I: PLANTADA; ÁREA II: COLHIDA; PRODUÇÃO E RENDIMENTO MÉDIO OBTIDOS).  
A DIFERENÇA ENTRE AS ÁREAS I E II REFERE-SE A ÁREA PERDIDA.

2. ÁREA (ha), PRODUÇÃO (t) E RENDIMENTO MÉDIO (kg/ha).

PARA AS UNIDADES DA FEDERAÇÃO QUE, POR FORÇA DO CALENDÁRIO AGRÍCOLA, AINDA NÃO DISPÕEM DAS ESTIMATIVAS INICIAIS, OS DADOS CORRESPONDEM A UMA PROJEÇÃO OBTIDA A PARTIR DAS INFORMAÇÕES DE ANOS ANTERIORES.

(1) - VARIACÃO EM RELAÇÃO AO ANO ANTERIOR. (2) - VARIACÃO EM RELAÇÃO AO MÊS ANTERIOR.

FONTE: GRUPO DE COORDENAÇÃO DE ESTATÍSTICAS AGROPECUÁRIAS - GCEA/IBGE

## MAMONA (baga)

GRANDES REGIÕES E UNIDADES DA FEDERAÇÃO	SITUAÇÃO DA CULTURA	VARIÁVEL	SAFRA 2015	S A F R A 2016		VARIACÃO (%)		PARTICIPACÃO (%)	
				MÊS ANTERIOR	MÊS ATUAL	(1)	(2)	SAFRA 2015	SAFRA 2016
TOTAL .....	C	ÁREA I	84 423	49 202	49 197	-41.7	-0.0	100.0	100.0
		ÁREA II	82 426	40 120	40 115	-51.3	-0.0	100.0	100.0
		PRODUÇÃO	46 738	22 101	22 096	-52.7	-0.0	100.0	100.0
		REND.MÉDIO	567	551	551	-2.8	-	-	-
NORDESTE .....	C	ÁREA I	83 404	48 423	48 418	-41.9	-0.0	98.8	98.4
		ÁREA II	81 768	39 358	39 353	-51.9	-0.0	99.2	98.1
		PRODUÇÃO	46 180	21 307	21 302	-53.9	-0.0	98.8	96.4
		REND.MÉDIO	565	541	541	-4.2	-	-	-
PIAUÍ .....	C	ÁREA I	708	481	481	-32.1	-	0.8	1.0
		ÁREA II	708	481	481	-32.1	-	0.9	1.2
		PRODUÇÃO	73	21	21	-71.2	-	0.2	0.1
		REND.MÉDIO	103	44	44	-57.3	-	-	-
CEARÁ .....	C	ÁREA I	7 612	4 872	4 867	-36.1	-0.1	9.0	9.9
		ÁREA II	7 594	4 857	4 852	-36.1	-0.1	9.2	12.1
		PRODUÇÃO	889	874	869	-2.2	-0.6	1.9	3.9
		REND.MÉDIO	117	180	179	53.0	-0.6	-	-
PERNAMBUCO .....	C	ÁREA I	230	70	70	-69.6	-	0.3	0.1
		ÁREA II	140	20	20	-85.7	-	0.2	0.0
		PRODUÇÃO	63	12	12	-81.0	-	0.1	0.1
		REND.MÉDIO	450	600	600	33.3	-	-	-
BAHIA .....	C	ÁREA I	74 854	43 000	43 000	-42.6	-	88.7	87.4
		ÁREA II	73 326	34 000	34 000	-53.6	-	89.0	84.8
		PRODUÇÃO	45 155	20 400	20 400	-54.8	-	96.6	92.3
		REND.MÉDIO	616	600	600	-2.6	-	-	-
SUDESTE .....	C	ÁREA I	669	229	229	-65.8	-	0.8	0.5
		ÁREA II	308	212	212	-31.2	-	0.4	0.5
		PRODUÇÃO	173	244	244	41.0	-	0.4	1.1
		REND.MÉDIO	562	1 151	1 151	104.8	-	-	-
MINAS GERAIS .....	C	ÁREA I	667	227	227	-66.0	-	0.8	0.5
		ÁREA II	306	210	210	-31.4	-	0.4	0.5
		PRODUÇÃO	170	240	240	41.2	-	0.4	1.1
		REND.MÉDIO	556	1 143	1 143	105.6	-	-	-
SÃO PAULO .....	C	ÁREA I	2	2	2	-	-	0.0	0.0
		ÁREA II	2	2	2	-	-	0.0	0.0
		PRODUÇÃO	3	4	4	33.3	-	0.0	0.0
		REND.MÉDIO	1 500	2 000	2 000	33.3	-	-	-
CENTRO-OESTE .	C	ÁREA I	350	550	550	57.1	-	0.4	1.1
		ÁREA II	350	550	550	57.1	-	0.4	1.4
		PRODUÇÃO	385	550	550	42.9	-	0.8	2.5
		REND.MÉDIO	1 100	1 000	1 000	-9.1	-	-	-
MATO GROSSO .....	C	ÁREA I	350	550	550	57.1	-	0.4	1.1
		ÁREA II	350	550	550	57.1	-	0.4	1.4
		PRODUÇÃO	385	550	550	42.9	-	0.8	2.5
		REND.MÉDIO	1 100	1 000	1 000	-9.1	-	-	-

NOTAS - 1. SITUAÇÃO DA CULTURA: P (ÁREA I: ÁREA TOTAL PLANTADA, ÁREA II: A SER COLHIDA; PRODUÇÃO E RENDIMENTO MÉDIO ESPERADOS);  
C (ÁREA I: ÁREA TOTAL PLANTADA, ÁREA II: COLHIDA; PRODUÇÃO E RENDIMENTO MÉDIO OBTIDOS).

2. ÁREA (ha), PRODUÇÃO (t) E RENDIMENTO MÉDIO (kg/ha).

PARA AS UNIDADES DA FEDERAÇÃO QUE, POR FORÇA DO CALENDÁRIO AGRÍCOLA, AINDA NÃO DISPÕEM DAS ESTIMATIVAS INICIAIS, OS DADOS CORRESPONDEM A UMA PROJEÇÃO OBTIDA A PARTIR DAS INFORMAÇÕES DE ANOS ANTERIORES.

(1) - VARIACÃO EM RELAÇÃO AO ANO ANTERIOR. (2) - VARIACÃO EM RELAÇÃO AO MÊS ANTERIOR.

FONTE: GRUPO DE COORDENAÇÃO DE ESTATÍSTICAS AGROPECUÁRIAS - GCEA/IBGE

## MANDIOCA

GRANDES REGIÕES E UNIDADES DA FEDERAÇÃO	SITUAÇÃO DA CULTURA	VARIÁVEL	SAFRA 2015	S A F R A 2016		VARIÇÃO (%)		PARTICIPAÇÃO (%)	
				MÊS ANTERIOR	MÊS ATUAL	(1)	(2)	SAFRA 2015	SAFRA 2016
TOTAL .....	C	ÁREA I	1 536 161	2 205 902	2 355 107	53.3	6.8	100.0	100.0
		ÁREA II	1 512 660	1 552 842	1 546 391	2.2	-0.4	100.0	100.0
		PRODUÇÃO	23 059 704	23 901 110	23 705 613	2.8	-0.8	100.0	100.0
		REND.MÉDIO	15 244	15 392	15 330	0.6	-0.4	-	-
NORTE .....	C	ÁREA I	483 839	977 799	978 894	102.3	0.1	31.5	41.6
		ÁREA II	477 502	621 359	621 975	30.3	0.1	31.6	40.2
		PRODUÇÃO	7 787 395	10 082 708	10 102 104	29.7	0.2	33.8	42.6
		REND.MÉDIO	16 309	16 227	16 242	-0.4	0.1	-	-
RONDÔNIA .....	C	ÁREA I	26 024	29 502	29 602	13.7	0.3	1.7	1.3
		ÁREA II	26 024	28 805	29 095	11.8	1.0	1.7	1.9
		PRODUÇÃO	573 960	653 298	664 928	15.8	1.8	2.5	2.8
		REND.MÉDIO	22 055	22 680	22 854	3.6	0.8	-	-
ACRE .....	C	ÁREA I	41 697	40 400	40 294	-3.4	-0.3	2.7	1.7
		ÁREA II	38 294	39 727	39 621	3.5	-0.3	2.5	2.6
		PRODUÇÃO	1 122 578	1 150 394	1 147 596	2.2	-0.2	4.9	4.8
		REND.MÉDIO	29 315	28 957	28 964	-1.2	0.0	-	-
AMAZONAS .....	C	ÁREA I	72 431	174 355	174 355	140.7	-	4.7	7.4
		ÁREA II	70 022	167 860	167 860	139.7	-	4.6	10.9
		PRODUÇÃO	801 299	1 665 434	1 665 434	107.8	-	3.5	7.0
		REND.MÉDIO	11 444	9 922	9 922	-13.3	-	-	-
RORAIMA .....	C	ÁREA I	7 851	8 119	8 119	3.4	-	0.5	0.3
		ÁREA II	7 851	8 119	8 119	3.4	-	0.5	0.5
		PRODUÇÃO	176 754	179 010	179 010	1.3	-	0.8	0.8
		REND.MÉDIO	22 514	22 048	22 048	-2.1	-	-	-
PARÁ .....	C	ÁREA I	309 164	677 582	676 572	118.8	-0.1	20.1	28.7
		ÁREA II	308 964	351 025	350 425	13.4	-0.2	20.4	22.7
		PRODUÇÃO	4 695 735	6 043 254	6 034 713	28.5	-0.1	20.4	25.5
		REND.MÉDIO	15 198	17 216	17 221	13.3	0.0	-	-
AMAPÁ .....	C	ÁREA I	12 825	24 306	24 306	89.5	-	0.8	1.0
		ÁREA II	12 500	11 820	11 820	-5.4	-	0.8	0.8
		PRODUÇÃO	156 875	148 650	148 650	-5.2	-	0.7	0.6
		REND.MÉDIO	12 550	12 576	12 576	0.2	-	-	-
TOCANTINS .....	C	ÁREA I	13 847	23 535	25 646	85.2	9.0	0.9	1.1
		ÁREA II	13 847	14 003	15 035	8.6	7.4	0.9	1.0
		PRODUÇÃO	260 194	242 668	261 773	0.6	7.9	1.1	1.1
		REND.MÉDIO	18 791	17 330	17 411	-7.3	0.5	-	-
NORDESTE .....	C	ÁREA I	592 872	728 979	870 702	46.9	19.4	38.6	37.0
		ÁREA II	581 427	518 614	513 569	-11.7	-1.0	38.4	33.2
		PRODUÇÃO	5 543 844	4 930 984	4 763 376	-14.1	-3.4	24.0	20.1
		REND.MÉDIO	9 535	9 508	9 275	-2.7	-2.5	-	-
MARANHÃO .....	C	ÁREA I	173 798	157 908	305 624	75.9	93.5	11.3	13.0
		ÁREA II	173 798	157 908	157 425	-9.4	-0.3	11.5	10.2
		PRODUÇÃO	1 481 907	1 324 879	1 311 814	-11.5	-1.0	6.4	5.5
		REND.MÉDIO	8 527	8 390	8 333	-2.3	-0.7	-	-
PIAUI .....	C	ÁREA I	38 839	74 120	74 120	90.8	-	2.5	3.1
		ÁREA II	38 657	37 190	37 190	-3.8	-	2.6	2.4
		PRODUÇÃO	265 687	202 238	202 238	-23.9	-	1.2	0.9
		REND.MÉDIO	6 873	5 438	5 438	-20.9	-	-	-
CEARÁ .....	C	ÁREA I	58 511	112 714	108 405	85.3	-3.8	3.8	4.6
		ÁREA II	58 506	60 843	60 693	3.7	-0.2	3.9	3.9
		PRODUÇÃO	358 857	454 280	400 646	11.6	-11.8	1.6	1.7
		REND.MÉDIO	6 134	7 466	6 601	7.6	-11.6	-	-
RIO GRANDE DO NORTE .	C	ÁREA I	14 944	21 024	21 024	40.7	-	1.0	0.9
		ÁREA II	14 542	10 107	10 107	-30.5	-	1.0	0.7
		PRODUÇÃO	146 091	94 844	94 844	-35.1	-	0.6	0.4
		REND.MÉDIO	10 046	9 384	9 384	-6.6	-	-	-
PARAÍBA .....	C	ÁREA I	15 221	20 997	19 848	30.4	-5.5	1.0	0.8
		ÁREA II	15 187	15 563	15 580	2.6	0.1	1.0	1.0
		PRODUÇÃO	131 073	154 128	146 889	12.1	-4.7	0.6	0.6
		REND.MÉDIO	8 631	9 903	9 428	9.2	-4.8	-	-

## MANDIOCA

GRANDES REGIÕES E UNIDADES DA FEDERAÇÃO	SITUAÇÃO DA CULTURA	VARIÁVEL	SAFRA 2015	S A F R A 2016		VARIACÃO (%)		PARTICIPACÃO (%)	
				MÊS ANTERIOR	MÊS ATUAL	(1)	(2)	SAFRA 2015	SAFRA 2016
PERNAMBUCO .....	C	ÁREA I	48 132	48 036	45 916	-4.6	-4.4	3.1	1.9
		ÁREA II	43 914	26 659	21 293	-51.5	-20.1	2.9	1.4
		PRODUÇÃO	388 343	256 815	178 820	-54.0	-30.4	1.7	0.8
		REND.MÉDIO	8 843	9 633	8 398	-5.0	-12.8	-	-
ALAGOAS .....	C	ÁREA I	23 079	41 005	41 155	78.3	0.4	1.5	1.7
		ÁREA II	22 570	21 883	21 896	-3.0	0.1	1.5	1.4
		PRODUÇÃO	293 129	287 579	279 120	-4.8	-2.9	1.3	1.2
		REND.MÉDIO	12 988	13 142	12 748	-1.8	-3.0	-	-
SERGIPE .....	C	ÁREA I	25 305	26 175	27 610	9.1	5.5	1.6	1.2
		ÁREA II	24 463	18 461	19 385	-20.8	5.0	1.6	1.3
		PRODUÇÃO	380 182	286 221	279 005	-26.6	-2.5	1.6	1.2
		REND.MÉDIO	15 541	15 504	14 393	-7.4	-7.2	-	-
BAHIA .....	C	ÁREA I	195 043	227 000	227 000	16.4	-	12.7	9.6
		ÁREA II	189 790	170 000	170 000	-10.4	-	12.5	11.0
		PRODUÇÃO	2 098 575	1 870 000	1 870 000	-10.9	-	9.1	7.9
		REND.MÉDIO	11 057	11 000	11 000	-0.5	-	-	-
SUDESTE .....	C	ÁREA I	129 391	170 292	173 637	34.2	2.0	8.4	7.4
		ÁREA II	129 227	125 867	126 226	-2.3	0.3	8.5	8.2
		PRODUÇÃO	2 318 444	2 340 966	2 339 313	0.9	-0.1	10.1	9.9
		REND.MÉDIO	17 941	18 599	18 533	3.3	-0.4	-	-
MINAS GERAIS .....	C	ÁREA I	59 459	81 953	85 019	43.0	3.7	3.9	3.6
		ÁREA II	59 390	57 916	58 128	-2.1	0.4	3.9	3.8
		PRODUÇÃO	851 546	847 697	844 308	-0.8	-0.4	3.7	3.6
		REND.MÉDIO	14 338	14 637	14 525	1.3	-0.8	-	-
ESPÍRITO SANTO .....	C	ÁREA I	8 690	8 823	8 847	1.8	0.3	0.6	0.4
		ÁREA II	8 690	8 178	8 202	-5.6	0.3	0.6	0.5
		PRODUÇÃO	140 952	122 740	122 926	-12.8	0.2	0.6	0.5
		REND.MÉDIO	16 220	15 009	14 987	-7.6	-0.1	-	-
RIO DE JANEIRO .....	C	ÁREA I	11 132	11 752	11 875	6.7	1.0	0.7	0.5
		ÁREA II	11 132	10 678	10 801	-3.0	1.2	0.7	0.7
		PRODUÇÃO	154 045	150 919	152 469	-1.0	1.0	0.7	0.6
		REND.MÉDIO	13 838	14 134	14 116	2.0	-0.1	-	-
SÃO PAULO .....	C	ÁREA I	50 110	67 764	67 896	35.5	0.2	3.3	2.9
		ÁREA II	50 015	49 095	49 095	-1.8	-	3.3	3.2
		PRODUÇÃO	1 171 901	1 219 610	1 219 610	4.1	-	5.1	5.1
		REND.MÉDIO	23 431	24 842	24 842	6.0	-	-	-
SUL .....	C	ÁREA I	247 888	236 139	236 129	-4.7	-0.0	16.1	10.0
		ÁREA II	247 051	216 577	216 577	-12.3	-	16.3	14.0
		PRODUÇÃO	5 891 899	5 235 534	5 238 361	-11.1	0.1	25.6	22.1
		REND.MÉDIO	23 849	24 174	24 187	1.4	0.1	-	-
PARANÁ .....	C	ÁREA I	159 556	133 222	133 220	-16.5	-0.0	10.4	5.7
		ÁREA II	159 406	133 222	133 220	-16.4	-0.0	10.5	8.6
		PRODUÇÃO	4 312 946	3 741 954	3 744 351	-13.2	0.1	18.7	15.8
		REND.MÉDIO	27 056	28 088	28 107	3.9	0.1	-	-
SANTA CATARINA .....	C	ÁREA I	22 178	25 373	25 355	14.3	-0.1	1.4	1.1
		ÁREA II	22 048	20 711	20 713	-6.1	0.0	1.5	1.3
		PRODUÇÃO	423 706	385 835	385 875	-8.9	0.0	1.8	1.6
		REND.MÉDIO	19 217	18 629	18 630	-3.1	0.0	-	-
RIO GRANDE DO SUL ...	C	ÁREA I	66 154	77 544	77 554	17.2	0.0	4.3	3.3
		ÁREA II	65 597	62 644	62 644	-4.5	-	4.3	4.1
		PRODUÇÃO	1 155 247	1 107 745	1 108 135	-4.1	0.0	5.0	4.7
		REND.MÉDIO	17 611	17 683	17 689	0.4	0.0	-	-
CENTRO-OESTE .	C	ÁREA I	82 171	92 693	95 745	16.5	3.3	5.3	4.1
		ÁREA II	77 453	70 425	68 044	-12.1	-3.4	5.1	4.4
		PRODUÇÃO	1 518 122	1 310 918	1 262 459	-16.8	-3.7	6.6	5.3
		REND.MÉDIO	19 601	18 614	18 554	-5.3	-0.3	-	-
MATO GROSSO DO SUL ..	C	ÁREA I	48 025	49 850	52 453	9.2	5.2	3.1	2.2
		ÁREA II	44 241	36 972	34 142	-22.8	-7.7	2.9	2.2
		PRODUÇÃO	1 004 216	798 398	742 673	-26.0	-7.0	4.4	3.1
		REND.MÉDIO	22 699	21 595	21 752	-4.2	0.7	-	-

## MANDIOCA

GRANDES REGIÕES E UNIDADES DA FEDERAÇÃO	SITUAÇÃO DA CULTURA	VARIÁVEL	SAFRA 2015	S A F R A 2016		VARIACÃO (%)		PARTICIPACÃO (%)	
				MÊS ANTERIOR	MÊS ATUAL	(1)	(2)	SAFRA 2015	SAFRA 2016
				MATO GROSSO .....	C	ÁREA I	20 489	21 339	21 339
		ÁREA II	19 555	19 448	19 448	-0.5	-	1.3	1.3
		PRODUÇÃO	292 059	285 619	285 619	-2.2	-	1.3	1.2
		REND.MÉDIO	14 935	14 686	14 686	-1.7	-	-	-
GOIÁS .....	C	ÁREA I	12 721	20 562	20 597	61.9	0.2	0.8	0.9
		ÁREA II	12 721	13 063	13 098	3.0	0.3	0.8	0.8
		PRODUÇÃO	207 751	212 877	213 367	2.7	0.2	0.9	0.9
		REND.MÉDIO	16 331	16 296	16 290	-0.3	-0.0	-	-
DISTRITO FEDERAL ....	C	ÁREA I	936	942	1 356	44.9	43.9	0.1	0.1
		ÁREA II	936	942	1 356	44.9	43.9	0.1	0.1
		PRODUÇÃO	14 096	14 024	20 800	47.6	48.3	0.1	0.1
		REND.MÉDIO	15 060	14 887	15 339	1.9	3.0	-	-

NOTAS - 1. SITUAÇÃO DA CULTURA: P (ÁREA I: ÁREA TOTAL PLANTADA, ÁREA II: A SER COLHIDA; PRODUÇÃO E RENDIMENTO MÉDIO ESPERADOS);  
C (ÁREA I: ÁREA TOTAL PLANTADA, ÁREA II: COLHIDA; PRODUÇÃO E RENDIMENTO MÉDIO OBTIDOS).

2. ÁREA (ha), PRODUÇÃO (t) E RENDIMENTO MÉDIO (kg/ha).

PARA AS UNIDADES DA FEDERAÇÃO QUE, POR FORÇA DO CALENDÁRIO AGRÍCOLA, AINDA NÃO DISPÕEM DAS ESTIMATIVAS INICIAIS, OS DADOS CORRESPONDEM A UMA PROJEÇÃO OBTIDA A PARTIR DAS INFORMAÇÕES DE ANOS ANTERIORES.

(1) - VARIACÃO EM RELAÇÃO AO ANO ANTERIOR. (2) - VARIACÃO EM RELAÇÃO AO MÊS ANTERIOR.

FONTE: GRUPO DE COORDENAÇÃO DE ESTATÍSTICAS AGROPECUÁRIAS - GCEA/IBGE

## MILHO (em grão) - TOTAL

GRANDES REGIÕES E UNIDADES DA FEDERAÇÃO	SITUAÇÃO DA CULTURA	VARIÁVEL	SAFRA 2015	S A F R A 2016		VARIACÃO (%)		PARTICIPACÃO (%)	
				MÊS ANTERIOR	MÊS ATUAL	(1)	(2)	SAFRA 2015	SAFRA 2016
TOTAL .....	C	ÁREA I	15 846 517	16 106 895	16 106 531	1.6	-0.0	100.0	100.0
		ÁREA II	15 406 010	15 178 966	15 083 216	-2.1	-0.6	100.0	100.0
		PRODUÇÃO	85 284 656	63 513 724	63 350 487	-25.7	-0.3	100.0	100.0
		REND.MÉDIO	5 536	4 184	4 200	-24.1	0.4	-	-
NORTE .....	C	ÁREA I	622 359	536 756	540 560	-13.1	0.7	3.9	3.4
		ÁREA II	617 376	513 382	516 273	-16.4	0.6	4.0	3.4
		PRODUÇÃO	2 314 968	1 727 971	1 767 495	-23.6	2.3	2.7	2.8
		REND.MÉDIO	3 750	3 366	3 424	-8.7	1.7	-	-
RONDÔNIA .....	C	ÁREA I	175 952	167 465	166 818	-5.2	-0.4	1.1	1.0
		ÁREA II	175 711	158 130	157 518	-10.4	-0.4	1.1	1.0
		PRODUÇÃO	787 093	610 038	602 411	-23.5	-1.3	0.9	1.0
		REND.MÉDIO	4 479	3 858	3 824	-14.6	-0.9	-	-
ACRE .....	C	ÁREA I	41 876	36 655	35 647	-14.9	-2.7	0.3	0.2
		ÁREA II	38 386	36 655	35 647	-7.1	-2.7	0.2	0.2
		PRODUÇÃO	94 483	84 478	82 063	-13.1	-2.9	0.1	0.1
		REND.MÉDIO	2 461	2 305	2 302	-6.5	-0.1	-	-
AMAZONAS .....	C	ÁREA I	6 604	10 858	10 858	64.4	-	0.0	0.1
		ÁREA II	5 364	10 416	10 416	94.2	-	0.0	0.1
		PRODUÇÃO	16 816	25 174	25 174	49.7	-	0.0	0.0
		REND.MÉDIO	3 135	2 417	2 417	-22.9	-	-	-
RORAIMA .....	C	ÁREA I	5 221	5 671	5 671	8.6	-	0.0	0.0
		ÁREA II	5 221	5 671	5 671	8.6	-	0.0	0.0
		PRODUÇÃO	15 528	16 353	16 353	5.3	-	0.0	0.0
		REND.MÉDIO	2 974	2 884	2 884	-3.0	-	-	-
PARÁ .....	C	ÁREA I	228 871	196 571	198 231	-13.4	0.8	1.4	1.2
		ÁREA II	228 866	195 371	197 031	-13.9	0.8	1.5	1.3
		PRODUÇÃO	759 662	642 406	641 929	-15.5	-0.1	0.9	1.0
		REND.MÉDIO	3 319	3 288	3 258	-1.8	-0.9	-	-
AMAPÁ .....	C	ÁREA I	1 757	1 694	1 672	-4.8	-1.3	0.0	0.0
		ÁREA II	1 750	1 546	1 546	-11.7	-	0.0	0.0
		PRODUÇÃO	1 650	1 517	1 517	-8.1	-	0.0	0.0
		REND.MÉDIO	943	981	981	4.0	-	-	-
TOCANTINS .....	C	ÁREA I	162 078	117 842	121 663	-24.9	3.2	1.0	0.8
		ÁREA II	162 078	105 593	108 444	-33.1	2.7	1.1	0.7
		PRODUÇÃO	639 736	348 005	398 048	-37.8	14.4	0.8	0.6
		REND.MÉDIO	3 947	3 296	3 671	-7.0	11.4	-	-
NORDESTE .....	C	ÁREA I	2 687 968	2 515 499	2 504 218	-6.8	-0.4	17.0	15.5
		ÁREA II	2 329 266	2 139 163	2 033 409	-12.7	-4.9	15.1	13.5
		PRODUÇÃO	5 865 820	3 239 626	3 125 999	-46.7	-3.5	6.9	4.9
		REND.MÉDIO	2 518	1 514	1 537	-39.0	1.5	-	-
MARANHÃO .....	C	ÁREA I	456 746	347 135	337 479	-26.1	-2.8	2.9	2.1
		ÁREA II	456 746	345 866	336 083	-26.4	-2.8	3.0	2.2
		PRODUÇÃO	1 397 831	708 137	683 983	-51.1	-3.4	1.6	1.1
		REND.MÉDIO	3 060	2 047	2 035	-33.5	-0.6	-	-
PIAUI .....	C	ÁREA I	409 277	483 738	483 738	18.2	-	2.6	3.0
		ÁREA II	370 650	410 197	410 197	10.7	-	2.4	2.7
		PRODUÇÃO	1 101 439	600 690	600 690	-45.5	-	1.3	0.9
		REND.MÉDIO	2 972	1 464	1 464	-50.7	-	-	-
CEARÁ .....	C	ÁREA I	495 927	475 094	475 716	-4.1	0.1	3.1	3.0
		ÁREA II	495 682	475 094	473 766	-4.4	-0.3	3.2	3.1
		PRODUÇÃO	130 887	117 559	114 668	-12.4	-2.5	0.2	0.2
		REND.MÉDIO	264	247	242	-8.3	-2.0	-	-
RIO GRANDE DO NORTE .	C	ÁREA I	42 915	36 976	36 976	-13.8	-	0.3	0.2
		ÁREA II	11 253	8 321	8 321	-26.1	-	0.1	0.1
		PRODUÇÃO	4 222	3 548	3 548	-16.0	-	0.0	0.0
		REND.MÉDIO	375	426	426	13.6	-	-	-
PARAÍBA .....	C	ÁREA I	65 286	83 806	83 798	28.4	-0.0	0.4	0.5
		ÁREA II	45 803	78 536	68 209	48.9	-13.1	0.3	0.5
		PRODUÇÃO	10 934	23 015	12 613	15.4	-45.2	0.0	0.0
		REND.MÉDIO	239	293	185	-22.6	-36.9	-	-



## MILHO (em grão) - TOTAL

GRANDES REGIÕES E UNIDADES DA FEDERAÇÃO	SITUAÇÃO DA CULTURA	VARIÁVEL	SAFRA 2015	S A F R A 2016		VARIÇÃO (%)		PARTICIPAÇÃO (%)	
				MÊS ANTERIOR	MÊS ATUAL	(1)	(2)	SAFRA 2015	SAFRA 2016
PERNAMBUCO .....	C	ÁREA I	194 147	187 312	188 362	-3.0	0.6	1.2	1.2
		ÁREA II	77 250	123 787	94 231	22.0	-23.9	0.5	0.6
		PRODUÇÃO	25 867	69 481	11 064	-57.2	-84.1	0.0	0.0
		REND.MÉDIO	335	561	117	-65.1	-79.1	-	-
ALAGOAS .....	C	ÁREA I	34 224	32 521	29 349	-14.2	-9.8	0.2	0.2
		ÁREA II	19 226	8 074	8 469	-56.0	4.9	0.1	0.1
		PRODUÇÃO	15 800	10 174	13 810	-12.6	35.7	0.0	0.0
		REND.MÉDIO	822	1 260	1 631	98.4	29.4	-	-
SERGIPE .....	C	ÁREA I	175 135	172 262	172 145	-1.7	-0.1	1.1	1.1
		ÁREA II	150 935	143 633	88 478	-41.4	-38.4	1.0	0.6
		PRODUÇÃO	495 729	161 332	139 933	-71.8	-13.3	0.6	0.2
		REND.MÉDIO	3 284	1 123	1 582	-51.8	40.9	-	-
BAHIA .....	C	ÁREA I	814 311	696 655	696 655	-14.4	-	5.1	4.3
		ÁREA II	701 721	545 655	545 655	-22.2	-	4.6	3.6
		PRODUÇÃO	2 683 111	1 545 690	1 545 690	-42.4	-	3.1	2.4
		REND.MÉDIO	3 824	2 833	2 833	-25.9	-	-	-
SUDESTE .....	C	ÁREA I	2 110 908	2 120 366	2 120 266	0.4	-0.0	13.3	13.2
		ÁREA II	2 042 874	2 003 066	2 002 966	-2.0	-0.0	13.3	13.3
		PRODUÇÃO	11 564 629	10 069 262	10 067 498	-12.9	-0.0	13.6	15.9
		REND.MÉDIO	5 661	5 027	5 026	-11.2	-0.0	-	-
MINAS GERAIS .....	C	ÁREA I	1 281 452	1 219 762	1 219 262	-4.9	-0.0	8.1	7.6
		ÁREA II	1 219 333	1 102 587	1 102 087	-9.6	-0.0	7.9	7.3
		PRODUÇÃO	6 839 297	5 846 420	5 843 579	-14.6	-0.0	8.0	9.2
		REND.MÉDIO	5 609	5 302	5 302	-5.5	-	-	-
ESPÍRITO SANTO .....	C	ÁREA I	18 642	13 705	13 305	-28.6	-2.9	0.1	0.1
		ÁREA II	13 154	13 585	13 185	0.2	-2.9	0.1	0.1
		PRODUÇÃO	30 147	39 539	37 939	25.8	-4.0	0.0	0.1
		REND.MÉDIO	2 292	2 910	2 877	25.5	-1.1	-	-
RIO DE JANEIRO .....	C	ÁREA I	2 440	2 839	2 839	16.4	-	0.0	0.0
		ÁREA II	2 370	2 834	2 834	19.6	-	0.0	0.0
		PRODUÇÃO	6 234	6 080	6 080	-2.5	-	0.0	0.0
		REND.MÉDIO	2 630	2 145	2 145	-18.4	-	-	-
SÃO PAULO .....	C	ÁREA I	808 374	884 060	884 860	9.5	0.1	5.1	5.5
		ÁREA II	808 017	884 060	884 860	9.5	0.1	5.2	5.9
		PRODUÇÃO	4 688 951	4 177 223	4 179 900	-10.9	0.1	5.5	6.6
		REND.MÉDIO	5 803	4 725	4 724	-18.6	-0.0	-	-
SUL .....	C	ÁREA I	3 698 680	3 723 345	3 712 184	0.4	-0.3	23.3	23.0
		ÁREA II	3 697 151	3 721 205	3 710 044	0.3	-0.3	24.0	24.6
		PRODUÇÃO	24 417 444	21 184 454	20 984 485	-14.1	-0.9	28.6	33.1
		REND.MÉDIO	6 604	5 693	5 656	-14.4	-0.6	-	-
PARANÁ .....	C	ÁREA I	2 439 400	2 622 494	2 611 333	7.0	-0.4	15.4	16.2
		ÁREA II	2 437 929	2 622 494	2 611 333	7.1	-0.4	15.8	17.3
		PRODUÇÃO	15 777 409	13 924 143	13 724 174	-13.0	-1.4	18.5	21.7
		REND.MÉDIO	6 472	5 310	5 256	-18.8	-1.0	-	-
SANTA CATARINA .....	C	ÁREA I	404 487	360 341	360 341	-10.9	-	2.6	2.2
		ÁREA II	404 487	360 341	360 341	-10.9	-	2.6	2.4
		PRODUÇÃO	3 076 480	2 530 363	2 530 363	-17.8	-	3.6	4.0
		REND.MÉDIO	7 606	7 022	7 022	-7.7	-	-	-
RIO GRANDE DO SUL ...	C	ÁREA I	854 793	740 510	740 510	-13.4	-	5.4	4.6
		ÁREA II	854 735	738 370	738 370	-13.6	-	5.5	4.9
		PRODUÇÃO	5 563 555	4 729 948	4 729 948	-15.0	-	6.5	7.5
		REND.MÉDIO	6 509	6 406	6 406	-1.6	-	-	-
CENTRO-OESTE .	C	ÁREA I	6 726 602	7 210 929	7 229 303	7.5	0.3	42.4	44.9
		ÁREA II	6 719 343	6 802 150	6 820 524	1.5	0.3	43.6	45.2
		PRODUÇÃO	41 121 795	27 292 411	27 405 010	-33.4	0.4	48.2	43.3
		REND.MÉDIO	6 120	4 012	4 018	-34.3	0.1	-	-
MATO GROSSO DO SUL ..	C	ÁREA I	1 681 672	1 688 209	1 686 337	0.3	-0.1	10.6	10.5
		ÁREA II	1 681 672	1 680 259	1 678 387	-0.2	-0.1	10.9	11.1
		PRODUÇÃO	9 727 809	6 044 888	6 029 756	-38.0	-0.3	11.4	9.5
		REND.MÉDIO	5 785	3 598	3 593	-37.9	-0.1	-	-

## MILHO (em grão) - TOTAL

GRANDES REGIÕES E UNIDADES DA FEDERAÇÃO	SITUAÇÃO DA CULTURA	VARIÁVEL	SAFRA 2015	S A F R A 2016		VARIÇÃO (%)		PARTICIPAÇÃO (%)	
				MÊS ANTERIOR	MÊS ATUAL	(1)	(2)	SAFRA 2015	SAFRA 2016
MATO GROSSO .....	C	ÁREA I	3 570 606	3 900 268	3 900 268	9.2	-	22.5	24.2
		ÁREA II	3 570 606	3 736 321	3 736 321	4.6	-	23.2	24.8
		PRODUÇÃO	21 353 295	15 339 785	15 339 785	-28.2	-	25.0	24.2
		REND.MÉDIO	5 980	4 106	4 106	-31.3	-	-	-
GOIÁS .....	C	ÁREA I	1 409 102	1 568 325	1 572 535	11.6	0.3	8.9	9.8
		ÁREA II	1 401 843	1 331 443	1 335 653	-4.7	0.3	9.1	8.9
		PRODUÇÃO	9 512 503	5 682 088	5 743 008	-39.6	1.1	11.2	9.1
		REND.MÉDIO	6 786	4 268	4 300	-36.6	0.7	-	-
DISTRITO FEDERAL ....	C	ÁREA I	65 222	54 127	70 163	7.6	29.6	0.4	0.4
		ÁREA II	65 222	54 127	70 163	7.6	29.6	0.4	0.5
		PRODUÇÃO	528 188	225 650	292 461	-44.6	29.6	0.6	0.5
		REND.MÉDIO	8 098	4 169	4 168	-48.5	-0.0	-	-

NOTAS - 1. SITUAÇÃO DA CULTURA: P (ÁREA I: PLANTADA; ÁREA II: A SER COLHIDA; PRODUÇÃO E RENDIMENTO MÉDIO ESPERADOS);  
C (ÁREA I: PLANTADA; ÁREA II: COLHIDA; PRODUÇÃO E RENDIMENTO MÉDIO OBTIDOS).  
A DIFERENÇA ENTRE AS ÁREAS I E II REPERE-SE A ÁREA PERDIDA.

2. ÁREA (ha), PRODUÇÃO (t) E RENDIMENTO MÉDIO (kg/ha).

PARA AS UNIDADES DA FEDERAÇÃO QUE, POR FORÇA DO CALENDÁRIO AGRÍCOLA, AINDA NÃO DISPÕEM DAS ESTIMATIVAS INICIAIS, OS DADOS CORRESPONDEM A UMA PROJEÇÃO OBTIDA A PARTIR DAS INFORMAÇÕES DE ANOS ANTERIORES.

(1) - VARIÇÃO EM RELAÇÃO AO ANO ANTERIOR. (2) - VARIÇÃO EM RELAÇÃO AO MÊS ANTERIOR.

FONTE: GRUPO DE COORDENAÇÃO DE ESTATÍSTICAS AGROPECUÁRIAS - GCEA/IBGE

## MILHO (em grão) 1ª safra

GRANDES REGIÕES E UNIDADES DA FEDERAÇÃO	SITUAÇÃO DA CULTURA	VARIÁVEL	SAFRA 2015	S A F R A 2016		VARIACÃO (%)		PARTICIPACÃO (%)	
				MÊS ANTERIOR	MÊS ATUAL	(1)	(2)	SAFRA 2015	SAFRA 2016
TOTAL .....	C	ÁREA I	5 919 404	5 333 269	5 331 294	-9.9	-0.0	100.0	100.0
		ÁREA II	5 620 243	5 043 839	5 014 169	-10.8	-0.6	100.0	100.0
		PRODUÇÃO	28 995 194	24 311 433	24 319 708	-16.1	0.0	100.0	100.0
		REND.MÉDIO	5 159	4 820	4 850	-6.0	0.6	-	-
NORTE .....	C	ÁREA I	336 791	312 690	314 297	-6.7	0.5	5.7	5.9
		ÁREA II	331 912	310 262	311 021	-6.3	0.2	5.9	6.2
		PRODUÇÃO	1 020 109	941 089	966 450	-5.3	2.7	3.5	4.0
		REND.MÉDIO	3 073	3 033	3 107	1.1	2.4	-	-
RONDÔNIA .....	C	ÁREA I	41 366	40 396	40 006	-3.3	-1.0	0.7	0.8
		ÁREA II	41 229	40 178	39 818	-3.4	-0.9	0.7	0.8
		PRODUÇÃO	91 696	105 948	98 960	7.9	-6.6	0.3	0.4
		REND.MÉDIO	2 224	2 637	2 485	11.7	-5.8	-	-
ACRE .....	C	ÁREA I	41 177	35 282	34 274	-16.8	-2.9	0.7	0.6
		ÁREA II	37 687	35 282	34 274	-9.1	-2.9	0.7	0.7
		PRODUÇÃO	93 389	83 336	80 921	-13.4	-2.9	0.3	0.3
		REND.MÉDIO	2 478	2 362	2 361	-4.7	-0.0	-	-
AMAZONAS .....	C	ÁREA I	6 549	10 803	10 803	65.0	-	0.1	0.2
		ÁREA II	5 309	10 361	10 361	95.2	-	0.1	0.2
		PRODUÇÃO	16 577	24 935	24 935	50.4	-	0.1	0.1
		REND.MÉDIO	3 122	2 407	2 407	-22.9	-	-	-
RORAIMA .....	C	ÁREA I	4 621	5 071	5 071	9.7	-	0.1	0.1
		ÁREA II	4 621	5 071	5 071	9.7	-	0.1	0.1
		PRODUÇÃO	14 028	14 853	14 853	5.9	-	0.0	0.1
		REND.MÉDIO	3 036	2 929	2 929	-3.5	-	-	-
PARÁ .....	C	ÁREA I	192 183	171 016	170 786	-11.1	-0.1	3.2	3.2
		ÁREA II	192 178	169 816	169 586	-11.8	-0.1	3.4	3.4
		PRODUÇÃO	636 295	558 517	557 602	-12.4	-0.2	2.2	2.3
		REND.MÉDIO	3 311	3 289	3 288	-0.7	-0.0	-	-
AMAPÁ .....	C	ÁREA I	1 757	1 694	1 672	-4.8	-1.3	0.0	0.0
		ÁREA II	1 750	1 546	1 546	-11.7	-	0.0	0.0
		PRODUÇÃO	1 650	1 517	1 517	-8.1	-	0.0	0.0
		REND.MÉDIO	943	981	981	4.0	-	-	-
TOCANTINS .....	C	ÁREA I	49 138	48 428	51 685	5.2	6.7	0.8	1.0
		ÁREA II	49 138	48 008	50 365	2.5	4.9	0.9	1.0
		PRODUÇÃO	166 474	151 983	187 662	12.7	23.5	0.6	0.8
		REND.MÉDIO	3 388	3 166	3 726	10.0	17.7	-	-
NORDESTE .....	C	ÁREA I	1 928 946	1 879 588	1 872 482	-2.9	-0.4	32.6	35.1
		ÁREA II	1 710 784	1 654 303	1 620 350	-5.3	-2.1	30.4	32.3
		PRODUÇÃO	4 174 314	2 607 248	2 548 426	-38.9	-2.3	14.4	10.5
		REND.MÉDIO	2 440	1 576	1 573	-35.5	-0.2	-	-
MARANHÃO .....	C	ÁREA I	322 326	271 459	261 803	-18.8	-3.6	5.4	4.9
		ÁREA II	322 326	270 190	260 407	-19.2	-3.6	5.7	5.2
		PRODUÇÃO	878 093	592 194	568 040	-35.3	-4.1	3.0	2.3
		REND.MÉDIO	2 724	2 192	2 181	-19.9	-0.5	-	-
PIAUI .....	C	ÁREA I	408 751	461 359	461 359	12.9	-	6.9	8.7
		ÁREA II	370 124	387 818	387 818	4.8	-	6.6	7.7
		PRODUÇÃO	1 099 335	559 502	559 502	-49.1	-	3.8	2.3
		REND.MÉDIO	2 970	1 443	1 443	-51.4	-	-	-
CEARÁ .....	C	ÁREA I	495 735	475 040	475 648	-4.1	0.1	8.4	8.9
		ÁREA II	495 490	475 040	473 698	-4.4	-0.3	8.8	9.4
		PRODUÇÃO	129 623	117 350	114 427	-11.7	-2.5	0.4	0.5
		REND.MÉDIO	262	247	242	-7.6	-2.0	-	-
RIO GRANDE DO NORTE .	C	ÁREA I	42 915	36 976	36 976	-13.8	-	0.7	0.7
		ÁREA II	11 253	8 321	8 321	-26.1	-	0.2	0.2
		PRODUÇÃO	4 222	3 548	3 548	-16.0	-	0.0	0.0
		REND.MÉDIO	375	426	426	13.6	-	-	-
PARAÍBA .....	C	ÁREA I	65 286	83 806	83 798	28.4	-0.0	1.1	1.6
		ÁREA II	45 803	78 536	68 209	48.9	-13.1	0.8	1.4
		PRODUÇÃO	10 934	23 015	12 613	15.4	-45.2	0.0	0.1
		REND.MÉDIO	239	293	185	-22.6	-36.9	-	-

## MILHO (em grão) 1ª safra

GRANDES REGIÕES E UNIDADES DA FEDERAÇÃO	SITUAÇÃO DA CULTURA	VARIÁVEL	SAFRA 2015	S A F R A 2016		VARIÇÃO (%)		PARTICIPAÇÃO (%)	
				MÊS ANTERIOR	MÊS ATUAL	(1)	(2)	SAFRA 2015	SAFRA 2016
PERNAMBUCO .....	C	ÁREA I	56 587	76 392	78 342	38.4	2.6	1.0	1.5
		ÁREA II	20 847	51 722	39 221	88.1	-24.2	0.4	0.8
		PRODUÇÃO	8 295	28 089	6 745	-18.7	-76.0	0.0	0.0
		REND.MÉDIO	398	543	172	-56.8	-68.3	-	-
ALAGOAS .....	C	ÁREA I	34 220	27 901	27 901	-18.5	-	0.6	0.5
		ÁREA II	19 222	7 021	7 021	-63.5	-	0.3	0.1
		PRODUÇÃO	15 783	9 860	9 861	-37.5	0.0	0.1	0.0
		REND.MÉDIO	821	1 404	1 405	71.1	0.1	-	-
BAHIA .....	C	ÁREA I	503 126	446 655	446 655	-11.2	-	8.5	8.4
		ÁREA II	425 719	375 655	375 655	-11.8	-	7.6	7.5
		PRODUÇÃO	2 028 029	1 273 690	1 273 690	-37.2	-	7.0	5.2
		REND.MÉDIO	4 764	3 391	3 391	-28.8	-	-	-
SUDESTE .....	C	ÁREA I	1 482 468	1 305 238	1 304 838	-12.0	-0.0	25.0	24.5
		ÁREA II	1 414 889	1 246 813	1 246 413	-11.9	-0.0	25.2	24.9
		PRODUÇÃO	8 112 135	7 805 650	7 803 609	-3.8	-0.0	28.0	32.1
		REND.MÉDIO	5 733	6 260	6 261	9.2	0.0	-	-
MINAS GERAIS .....	C	ÁREA I	1 024 960	848 268	848 268	-17.2	-	17.3	15.9
		ÁREA II	963 276	789 968	789 968	-18.0	-	17.1	15.8
		PRODUÇÃO	5 430 911	5 046 599	5 046 158	-7.1	-0.0	18.7	20.7
		REND.MÉDIO	5 638	6 388	6 388	13.3	-	-	-
ESPÍRITO SANTO .....	C	ÁREA I	17 357	13 008	12 608	-27.4	-3.1	0.3	0.2
		ÁREA II	11 889	12 888	12 488	5.0	-3.1	0.2	0.2
		PRODUÇÃO	22 798	36 864	35 264	54.7	-4.3	0.1	0.1
		REND.MÉDIO	1 918	2 860	2 824	47.2	-1.3	-	-
RIO DE JANEIRO .....	C	ÁREA I	2 197	2 402	2 402	9.3	-	0.0	0.0
		ÁREA II	2 127	2 397	2 397	12.7	-	0.0	0.0
		PRODUÇÃO	4 931	3 887	3 887	-21.2	-	0.0	0.0
		REND.MÉDIO	2 318	1 622	1 622	-30.0	-	-	-
SÃO PAULO .....	C	ÁREA I	437 954	441 560	441 560	0.8	-	7.4	8.3
		ÁREA II	437 597	441 560	441 560	0.9	-	7.8	8.8
		PRODUÇÃO	2 653 495	2 718 300	2 718 300	2.4	-	9.2	11.2
		REND.MÉDIO	6 064	6 156	6 156	1.5	-	-	-
SUL .....	C	ÁREA I	1 807 377	1 524 546	1 514 291	-16.2	-0.7	30.5	28.4
		ÁREA II	1 806 088	1 522 406	1 512 151	-16.3	-0.7	32.1	30.2
		PRODUÇÃO	13 241 560	10 667 171	10 563 819	-20.2	-1.0	45.7	43.4
		REND.MÉDIO	7 332	7 007	6 986	-4.7	-0.3	-	-
PARANÁ .....	C	ÁREA I	548 097	423 695	413 440	-24.6	-2.4	9.3	7.8
		ÁREA II	546 866	423 695	413 440	-24.4	-2.4	9.7	8.2
		PRODUÇÃO	4 601 525	3 406 860	3 303 508	-28.2	-3.0	15.9	13.6
		REND.MÉDIO	8 414	8 041	7 990	-5.0	-0.6	-	-
SANTA CATARINA .....	C	ÁREA I	404 487	360 341	360 341	-10.9	-	6.8	6.8
		ÁREA II	404 487	360 341	360 341	-10.9	-	7.2	7.2
		PRODUÇÃO	3 076 480	2 530 363	2 530 363	-17.8	-	10.6	10.4
		REND.MÉDIO	7 606	7 022	7 022	-7.7	-	-	-
RIO GRANDE DO SUL ...	C	ÁREA I	854 793	740 510	740 510	-13.4	-	14.4	13.9
		ÁREA II	854 735	738 370	738 370	-13.6	-	15.2	14.7
		PRODUÇÃO	5 563 555	4 729 948	4 729 948	-15.0	-	19.2	19.4
		REND.MÉDIO	6 509	6 406	6 406	-1.6	-	-	-
CENTRO-OESTE .	C	ÁREA I	363 822	311 207	325 386	-10.6	4.6	6.1	6.1
		ÁREA II	356 570	310 055	324 234	-9.1	4.6	6.3	6.5
		PRODUÇÃO	2 447 076	2 290 275	2 437 404	-0.4	6.4	8.4	10.0
		REND.MÉDIO	6 863	7 387	7 517	9.5	1.8	-	-
MATO GROSSO DO SUL ...	C	ÁREA I	21 486	12 647	12 647	-41.1	-	0.4	0.2
		ÁREA II	21 486	12 587	12 587	-41.4	-	0.4	0.3
		PRODUÇÃO	175 309	118 143	118 143	-32.6	-	0.6	0.5
		REND.MÉDIO	8 159	9 386	9 386	15.0	-	-	-
MATO GROSSO .....	C	ÁREA I	55 379	45 077	45 077	-18.6	-	0.9	0.8
		ÁREA II	55 379	45 077	45 077	-18.6	-	1.0	0.9
		PRODUÇÃO	340 090	258 994	258 994	-23.8	-	1.2	1.1
		REND.MÉDIO	6 141	5 746	5 746	-6.4	-	-	-
GOIÁS .....	C	ÁREA I	260 157	235 202	239 062	-8.1	1.6	4.4	4.5
		ÁREA II	252 905	234 110	237 970	-5.9	1.6	4.5	4.7
		PRODUÇÃO	1 735 340	1 807 108	1 867 503	7.6	3.3	6.0	7.7
		REND.MÉDIO	6 862	7 719	7 848	14.4	1.7	-	-
DISTRITO FEDERAL ....	C	ÁREA I	26 800	18 281	28 600	6.7	56.4	0.5	0.5
		ÁREA II	26 800	18 281	28 600	6.7	56.4	0.5	0.6
		PRODUÇÃO	196 337	106 030	192 764	-1.8	81.8	0.7	0.8
		REND.MÉDIO	7 326	5 800	6 740	-8.0	16.2	-	-

NOTAS - 1. SITUAÇÃO DA CULTURA: P (ÁREA I: PLANTADA; ÁREA II: A SER COLHIDA; PRODUÇÃO E RENDIMENTO MÉDIO ESPERADOS);  
C (ÁREA I: PLANTADA; ÁREA II: COLHIDA; PRODUÇÃO E RENDIMENTO MÉDIO OBTIDOS).  
A DIFERENÇA ENTRE AS ÁREAS I E II REFERE-SE A ÁREA PERDIDA.

2. ÁREA (ha), PRODUÇÃO (t) E RENDIMENTO MÉDIO (kg/ha).

PARA AS UNIDADES DA FEDERAÇÃO QUE, POR FORÇA DO CALENDÁRIO AGRÍCOLA, AINDA NÃO DISPÕEM DAS ESTIMATIVAS INICIAIS, OS DADOS CORRESPONDEM A UMA PROJEÇÃO OBTIDA A PARTIR DAS INFORMAÇÕES DE ANOS ANTERIORES.

(1) - VARIÇÃO EM RELAÇÃO AO ANO ANTERIOR. (2) - VARIÇÃO EM RELAÇÃO AO MÊS ANTERIOR.

FONTE: GRUPO DE COORDENAÇÃO DE ESTATÍSTICAS AGROPECUÁRIAS - GCEA/IBGE

## MILHO (em grão) 2ª safra

GRANDES REGIÕES E UNIDADES DA FEDERAÇÃO	SITUAÇÃO DA CULTURA	VARIÁVEL	SAFRA 2015	S A F R A 2016		VARIACÃO (%)		PARTICIPACÃO (%)	
				MÊS ANTERIOR	MÊS ATUAL	(1)	(2)	SAFRA 2015	SAFRA 2016
TOTAL .....	C	ÁREA I	9 927 113	10 773 626	10 775 237	8.5	0.0	100.0	100.0
		ÁREA II	9 785 767	10 135 127	10 069 047	2.9	-0.7	100.0	100.0
		PRODUÇÃO	56 289 462	39 202 291	39 030 779	-30.7	-0.4	100.0	100.0
		REND.MÉDIO	5 752	3 868	3 876	-32.6	0.2	-	-
NORTE .....	C	ÁREA I	285 568	224 066	226 263	-20.8	1.0	2.9	2.1
		ÁREA II	285 464	203 120	205 252	-28.1	1.0	2.9	2.0
		PRODUÇÃO	1 294 859	786 882	801 045	-38.1	1.8	2.3	2.1
		REND.MÉDIO	4 536	3 874	3 903	-14.0	0.7	-	-
RONDÔNIA .....	C	ÁREA I	134 586	127 069	126 812	-5.8	-0.2	1.4	1.2
		ÁREA II	134 482	117 952	117 700	-12.5	-0.2	1.4	1.2
		PRODUÇÃO	695 397	504 090	503 451	-27.6	-0.1	1.2	1.3
		REND.MÉDIO	5 171	4 274	4 277	-17.3	0.1	-	-
ACRE .....	C	ÁREA I	699	1 373	1 373	96.4	-	0.0	0.0
		ÁREA II	699	1 373	1 373	96.4	-	0.0	0.0
		PRODUÇÃO	1 094	1 142	1 142	4.4	-	0.0	0.0
		REND.MÉDIO	1 565	832	832	-46.8	-	-	-
AMAZONAS .....	C	ÁREA I	55	55	55	-	-	0.0	0.0
		ÁREA II	55	55	55	-	-	0.0	0.0
		PRODUÇÃO	239	239	239	-	-	0.0	0.0
		REND.MÉDIO	4 345	4 345	4 345	-	-	-	-
RORAIMA .....	C	ÁREA I	600	600	600	-	-	0.0	0.0
		ÁREA II	600	600	600	-	-	0.0	0.0
		PRODUÇÃO	1 500	1 500	1 500	-	-	0.0	0.0
		REND.MÉDIO	2 500	2 500	2 500	-	-	-	-
PARÁ .....	C	ÁREA I	36 688	25 555	27 445	-25.2	7.4	0.4	0.3
		ÁREA II	36 688	25 555	27 445	-25.2	7.4	0.4	0.3
		PRODUÇÃO	123 367	83 889	84 327	-31.6	0.5	0.2	0.2
		REND.MÉDIO	3 363	3 283	3 073	-8.6	-6.4	-	-
TOCANTINS .....	C	ÁREA I	112 940	69 414	69 978	-38.0	0.8	1.1	0.6
		ÁREA II	112 940	57 585	58 079	-48.6	0.9	1.2	0.6
		PRODUÇÃO	473 262	196 022	210 386	-55.5	7.3	0.8	0.5
		REND.MÉDIO	4 190	3 404	3 622	-13.6	6.4	-	-
NORDESTE .....	C	ÁREA I	759 022	635 911	631 736	-16.8	-0.7	7.6	5.9
		ÁREA II	618 482	484 860	413 059	-33.2	-14.8	6.3	4.1
		PRODUÇÃO	1 691 506	632 378	577 573	-65.9	-8.7	3.0	1.5
		REND.MÉDIO	2 735	1 304	1 398	-48.9	7.2	-	-
MARANHÃO .....	C	ÁREA I	134 420	75 676	75 676	-43.7	-	1.4	0.7
		ÁREA II	134 420	75 676	75 676	-43.7	-	1.4	0.8
		PRODUÇÃO	519 738	115 943	115 943	-77.7	-	0.9	0.3
		REND.MÉDIO	3 867	1 532	1 532	-60.4	-	-	-
PIAUI .....	C	ÁREA I	526	22 379	22 379	4154.6	-	0.0	0.2
		ÁREA II	526	22 379	22 379	4154.6	-	0.0	0.2
		PRODUÇÃO	2 104	41 188	41 188	1857.6	-	0.0	0.1
		REND.MÉDIO	4 000	1 840	1 840	-54.0	-	-	-
CEARÁ .....	C	ÁREA I	192	54	68	-64.6	25.9	0.0	0.0
		ÁREA II	192	54	68	-64.6	25.9	0.0	0.0
		PRODUÇÃO	1 264	209	241	-80.9	15.3	0.0	0.0
		REND.MÉDIO	6 583	3 870	3 544	-46.2	-8.4	-	-
PERNAMBUCO .....	C	ÁREA I	137 560	110 920	110 020	-20.0	-0.8	1.4	1.0
		ÁREA II	56 403	72 065	55 010	-2.5	-23.7	0.6	0.5
		PRODUÇÃO	17 572	41 392	4 319	-75.4	-89.6	0.0	0.0
		REND.MÉDIO	312	574	79	-74.7	-86.2	-	-
ALAGOAS .....	C	ÁREA I	4	4 620	1 448	36100.0	-68.7	0.0	0.0
		ÁREA II	4	1 053	1 448	36100.0	37.5	0.0	0.0
		PRODUÇÃO	17	314	3 949	23129.4	1157.6	0.0	0.0
		REND.MÉDIO	4 250	298	2 727	-35.8	815.1	-	-
SERGIPE .....	C	ÁREA I	175 135	172 262	172 145	-1.7	-0.1	1.8	1.6
		ÁREA II	150 935	143 633	88 478	-41.4	-38.4	1.5	0.9
		PRODUÇÃO	495 729	161 332	139 933	-71.8	-13.3	0.9	0.4
		REND.MÉDIO	3 284	1 123	1 582	-51.8	40.9	-	-

## MILHO (em grão) 2ª safra

GRANDES REGIÕES E UNIDADES DA FEDERAÇÃO	SITUAÇÃO DA CULTURA	VARIÁVEL	SAFRA 2015	S A F R A 2016		VARIACÃO (%)		PARTICIPACÃO (%)	
				MÊS ANTERIOR	MÊS ATUAL	(1)	(2)	SAFRA 2015	SAFRA 2016
BAHIA .....	C	ÁREA I	311 185	250 000	250 000	-19.7	-	3.1	2.3
		ÁREA II	276 002	170 000	170 000	-38.4	-	2.8	1.7
		PRODUÇÃO	655 082	272 000	272 000	-58.5	-	1.2	0.7
		REND.MÉDIO	2 373	1 600	1 600	-32.6	-	-	-
SUDESTE .....	C	ÁREA I	628 440	815 128	815 428	29.8	0.0	6.3	7.6
		ÁREA II	627 985	756 253	756 553	20.5	0.0	6.4	7.5
		PRODUÇÃO	3 452 494	2 263 612	2 263 889	-34.4	0.0	6.1	5.8
		REND.MÉDIO	5 498	2 993	2 992	-45.6	-0.0	-	-
MINAS GERAIS .....	C	ÁREA I	256 492	371 494	370 994	44.6	-0.1	2.6	3.4
		ÁREA II	256 057	312 619	312 119	21.9	-0.2	2.6	3.1
		PRODUÇÃO	1 408 386	799 821	797 421	-43.4	-0.3	2.5	2.0
		REND.MÉDIO	5 500	2 558	2 555	-53.5	-0.1	-	-
ESPÍRITO SANTO .....	C	ÁREA I	1 285	697	697	-45.8	-	0.0	0.0
		ÁREA II	1 265	697	697	-44.9	-	0.0	0.0
		PRODUÇÃO	7 349	2 675	2 675	-63.6	-	0.0	0.0
		REND.MÉDIO	5 809	3 838	3 838	-33.9	-	-	-
RIO DE JANEIRO .....	C	ÁREA I	243	437	437	79.8	-	0.0	0.0
		ÁREA II	243	437	437	79.8	-	0.0	0.0
		PRODUÇÃO	1 303	2 193	2 193	68.3	-	0.0	0.0
		REND.MÉDIO	5 362	5 018	5 018	-6.4	-	-	-
SÃO PAULO .....	C	ÁREA I	370 420	442 500	443 300	19.7	0.2	3.7	4.1
		ÁREA II	370 420	442 500	443 300	19.7	0.2	3.8	4.4
		PRODUÇÃO	2 035 456	1 458 923	1 461 600	-28.2	0.2	3.6	3.7
		REND.MÉDIO	5 495	3 297	3 297	-40.0	-	-	-
SUL .....	C	ÁREA I	1 891 303	2 198 799	2 197 893	16.2	-0.0	19.1	20.4
		ÁREA II	1 891 063	2 198 799	2 197 893	16.2	-0.0	19.3	21.8
		PRODUÇÃO	11 175 884	10 517 283	10 420 666	-6.8	-0.9	19.9	26.7
		REND.MÉDIO	5 910	4 783	4 741	-19.8	-0.9	-	-
PARANÁ .....	C	ÁREA I	1 891 303	2 198 799	2 197 893	16.2	-0.0	19.1	20.4
		ÁREA II	1 891 063	2 198 799	2 197 893	16.2	-0.0	19.3	21.8
		PRODUÇÃO	11 175 884	10 517 283	10 420 666	-6.8	-0.9	19.9	26.7
		REND.MÉDIO	5 910	4 783	4 741	-19.8	-0.9	-	-
CENTRO-OESTE .	C	ÁREA I	6 362 780	6 899 722	6 903 917	8.5	0.1	64.1	64.1
		ÁREA II	6 362 773	6 492 095	6 496 290	2.1	0.1	65.0	64.5
		PRODUÇÃO	38 674 719	25 002 136	24 967 606	-35.4	-0.1	68.7	64.0
		REND.MÉDIO	6 078	3 851	3 843	-36.8	-0.2	-	-
MATO GROSSO DO SUL ..	C	ÁREA I	1 660 186	1 675 562	1 673 690	0.8	-0.1	16.7	15.5
		ÁREA II	1 660 186	1 667 672	1 665 800	0.3	-0.1	17.0	16.5
		PRODUÇÃO	9 552 500	5 926 745	5 911 613	-38.1	-0.3	17.0	15.1
		REND.MÉDIO	5 754	3 554	3 549	-38.3	-0.1	-	-
MATO GROSSO .....	C	ÁREA I	3 515 227	3 855 191	3 855 191	9.7	-	35.4	35.8
		ÁREA II	3 515 227	3 691 244	3 691 244	5.0	-	35.9	36.7
		PRODUÇÃO	21 013 205	15 080 791	15 080 791	-28.2	-	37.3	38.6
		REND.MÉDIO	5 978	4 086	4 086	-31.6	-	-	-
GOIÁS .....	C	ÁREA I	1 148 945	1 333 123	1 333 473	16.1	0.0	11.6	12.4
		ÁREA II	1 148 938	1 097 333	1 097 683	-4.5	0.0	11.7	10.9
		PRODUÇÃO	7 777 163	3 874 980	3 875 505	-50.2	0.0	13.8	9.9
		REND.MÉDIO	6 769	3 531	3 531	-47.8	-	-	-
DISTRITO FEDERAL ....	C	ÁREA I	38 422	35 846	41 563	8.2	15.9	0.4	0.4
		ÁREA II	38 422	35 846	41 563	8.2	15.9	0.4	0.4
		PRODUÇÃO	331 851	119 620	99 697	-70.0	-16.7	0.6	0.3
		REND.MÉDIO	8 637	3 337	2 399	-72.2	-28.1	-	-

NOTAS - 1. SITUAÇÃO DA CULTURA: P (ÁREA I: PLANTADA; ÁREA II: A SER COLHIDA; PRODUÇÃO E RENDIMENTO MÉDIO ESPERADOS);  
C (ÁREA I: PLANTADA; ÁREA II: COLHIDA; PRODUÇÃO E RENDIMENTO MÉDIO OBTIDOS).  
A DIFERENÇA ENTRE AS ÁREAS I E II REFERE-SE À ÁREA PERDIDA.

2. ÁREA (ha), PRODUÇÃO (t) E RENDIMENTO MÉDIO (kg/ha).

PARA AS UNIDADES DA FEDERAÇÃO QUE, POR FORÇA DO CALENDÁRIO AGRÍCOLA, AINDA NÃO DISPÕEM DAS ESTIMATIVAS INICIAIS, OS DADOS CORRESPONDEM A UMA PROJEÇÃO OBTIDA A PARTIR DAS INFORMAÇÕES DE ANOS ANTERIORES.

(1) - VARIACÃO EM RELAÇÃO AO ANO ANTERIOR. (2) - VARIACÃO EM RELAÇÃO AO MÊS ANTERIOR.

FONTE: GRUPO DE COORDENAÇÃO DE ESTATÍSTICAS AGROPECUÁRIAS - GCEA/IBGE

## PIMENTA-DO-REINO

GRANDES REGIÕES E UNIDADES DA FEDERAÇÃO	SITUAÇÃO DA CULTURA	VARIÁVEL	SAFRA 2015	S A F R A 2016		VARIACÃO (%)		PARTICIPACÃO (%)	
				MÊS ANTERIOR	MÊS ATUAL	(1)	(2)	SAFRA 2015	SAFRA 2016
TOTAL .....	C	ÁREA I	22 384	38 375	38 842	73.5	1.2	100.0	100.0
		ÁREA II	22 105	24 823	25 620	15.9	3.2	100.0	100.0
		PRODUÇÃO	51 739	54 074	54 031	4.4	-0.1	100.0	100.0
		REND.MÉDIO	2 341	2 178	2 109	-9.9	-3.2	-	-
NORTE .....	C	ÁREA I	16 222	25 429	25 269	55.8	-0.6	72.5	65.1
		ÁREA II	15 959	16 690	16 690	4.6	-	72.2	65.1
		PRODUÇÃO	32 551	36 034	36 034	10.7	-	62.9	66.7
		REND.MÉDIO	2 040	2 159	2 159	5.8	-	-	-
RONDÔNIA .....	C	ÁREA I	42	42	42	-	-	0.2	0.1
		ÁREA II	42	42	42	-	-	0.2	0.2
		PRODUÇÃO	42	42	42	-	-	0.1	0.1
		REND.MÉDIO	1 000	1 000	1 000	-	-	-	-
AMAZONAS .....	C	ÁREA I	28	28	28	-	-	0.1	0.1
		ÁREA II	26	28	28	7.7	-	0.1	0.1
		PRODUÇÃO	95	147	147	54.7	-	0.2	0.3
		REND.MÉDIO	3 654	5 250	5 250	43.7	-	-	-
PARÁ .....	C	ÁREA I	16 152	25 359	25 199	56.0	-0.6	72.2	64.9
		ÁREA II	15 891	16 620	16 620	4.6	-	71.9	64.9
		PRODUÇÃO	32 414	35 845	35 845	10.6	-	62.6	66.3
		REND.MÉDIO	2 040	2 157	2 157	5.7	-	-	-
NORDESTE .....	C	ÁREA I	2 116	2 140	2 168	2.5	1.3	9.5	5.6
		ÁREA II	2 106	2 117	2 115	0.4	-0.1	9.5	8.3
		PRODUÇÃO	5 265	5 205	5 188	-1.5	-0.3	10.2	9.6
		REND.MÉDIO	2 500	2 459	2 453	-1.9	-0.2	-	-
MARANHÃO .....	C	ÁREA I	42	37	37	-11.9	-	0.2	0.1
		ÁREA II	42	37	37	-11.9	-	0.2	0.1
		PRODUÇÃO	44	41	41	-6.8	-	0.1	0.1
		REND.MÉDIO	1 048	1 108	1 108	5.7	-	-	-
CEARÁ .....	C	ÁREA I	2	2	2	-	-	0.0	0.0
		ÁREA II	2	2	2	-	-	0.0	0.0
		PRODUÇÃO	1	1	1	0.0	0.0	0.0	0.0
		REND.MÉDIO	500	500	500	-	-	-	-
RIO GRANDE DO NORTE .	C	ÁREA I	7	7	7	-	-	0.0	0.0
		ÁREA II	7	7	7	-	-	0.0	0.0
		PRODUÇÃO	13	13	13	-	-	0.0	0.0
		REND.MÉDIO	1 857	1 857	1 857	-	-	-	-
PARAÍBA .....	C	ÁREA I	84	88	86	2.4	-2.3	0.4	0.2
		ÁREA II	84	88	86	2.4	-2.3	0.4	0.3
		PRODUÇÃO	58	58	49	-15.5	-15.5	0.1	0.1
		REND.MÉDIO	690	659	570	-17.4	-13.5	-	-
ALAGOAS .....	C	ÁREA I	134	206	236	76.1	14.6	0.6	0.6
		ÁREA II	134	183	183	36.6	-	0.6	0.7
		PRODUÇÃO	453	592	584	28.9	-1.4	0.9	1.1
		REND.MÉDIO	3 381	3 235	3 191	-5.6	-1.4	-	-
BAHIA .....	C	ÁREA I	1 847	1 800	1 800	-2.5	-	8.3	4.6
		ÁREA II	1 837	1 800	1 800	-2.0	-	8.3	7.0
		PRODUÇÃO	4 696	4 500	4 500	-4.2	-	9.1	8.3
		REND.MÉDIO	2 556	2 500	2 500	-2.2	-	-	-
SUDESTE .....	C	ÁREA I	4 023	10 790	11 389	183.1	5.6	18.0	29.3
		ÁREA II	4 017	6 000	6 799	69.3	13.3	18.2	26.5
		PRODUÇÃO	13 900	12 817	12 791	-8.0	-0.2	26.9	23.7
		REND.MÉDIO	3 460	2 136	1 881	-45.6	-11.9	-	-
MINAS GERAIS .....	C	ÁREA I	19	19	19	-	-	0.1	0.0
		ÁREA II	19	19	19	-	-	0.1	0.1
		PRODUÇÃO	37	37	37	-	-	0.1	0.1
		REND.MÉDIO	1 947	1 947	1 947	-	-	-	-
ESPÍRITO SANTO .....	C	ÁREA I	4 004	10 771	11 370	184.0	5.6	17.9	29.3
		ÁREA II	3 998	5 981	6 780	69.6	13.4	18.1	26.5
		PRODUÇÃO	13 863	12 780	12 754	-8.0	-0.2	26.8	23.6
		REND.MÉDIO	3 467	2 137	1 881	-45.7	-12.0	-	-

## PIMENTA-DO-REINO

GRANDES REGIÕES E UNIDADES DA FEDERAÇÃO	SITUAÇÃO DA CULTURA	VARIÁVEL	SAFRA 2015	S A F R A 2016		VARIACÃO (%)		PARTICIPACÃO (%)	
				MÊS ANTERIOR	MÊS ATUAL	(1)	(2)	SAFRA 2015	SAFRA 2016
				SUL .....	C	ÁREA I	1	1	1
		ÁREA II	1	1	1	0.0	0.0	0.0	0.0
		PRODUÇÃO	9	9	9	-	-	0.0	0.0
		REND.MÉDIO	9 000	9 000	9 000	-	-	-	-
PARANÁ .....	C	ÁREA I	1	1	1	0.0	0.0	0.0	0.0
		ÁREA II	1	1	1	0.0	0.0	0.0	0.0
		PRODUÇÃO	9	9	9	-	-	0.0	0.0
		REND.MÉDIO	9 000	9 000	9 000	-	-	-	-
CENTRO-OESTE .	C	ÁREA I	22	15	15	-31.8	-	0.1	0.0
		ÁREA II	22	15	15	-31.8	-	0.1	0.1
		PRODUÇÃO	14	9	9	-35.7	-	0.0	0.0
		REND.MÉDIO	636	600	600	-5.7	-	-	-
MATO GROSSO .....	C	ÁREA I	22	15	15	-31.8	-	0.1	0.0
		ÁREA II	22	15	15	-31.8	-	0.1	0.1
		PRODUÇÃO	14	9	9	-35.7	-	0.0	0.0
		REND.MÉDIO	636	600	600	-5.7	-	-	-

NOTAS - 1. SITUAÇÃO DA CULTURA: P (ÁREA I: ÁREA TOTAL PLANTADA, ÁREA II: A SER COLHIDA; PRODUÇÃO E RENDIMENTO MÉDIO ESPERADOS);  
C (ÁREA I: ÁREA TOTAL PLANTADA, ÁREA II: COLHIDA; PRODUÇÃO E RENDIMENTO MÉDIO OBTIDOS).

2. ÁREA (ha), PRODUÇÃO (t) E RENDIMENTO MÉDIO (kg/ha).

PARA AS UNIDADES DA FEDERAÇÃO QUE, POR FORÇA DO CALENDÁRIO AGRÍCOLA, AINDA NÃO DISPÕEM DAS ESTIMATIVAS INICIAIS, OS DADOS CORRESPONDEM A UMA PROJEÇÃO OBTIDA A PARTIR DAS INFORMAÇÕES DE ANOS ANTERIORES.

(1) - VARIACÃO EM RELAÇÃO AO ANO ANTERIOR. (2) - VARIACÃO EM RELAÇÃO AO MÊS ANTERIOR.

FONTE: GRUPO DE COORDENAÇÃO DE ESTATÍSTICAS AGROPECUÁRIAS - GCEA/IBGE



## SISAL (fibra)

GRANDES REGIÕES E UNIDADES DA FEDERAÇÃO	SITUAÇÃO DA CULTURA	VARIÁVEL	SAFRA 2015	S A F R A 2016		VARIACÃO (%)		PARTICIPACÃO (%)	
				MÊS ANTERIOR	MÊS ATUAL	(1)	(2)	SAFRA 2015	SAFRA 2016
TOTAL .....	C	ÁREA I	197 758	206 377	206 327	4.3	-0.0	100.0	100.0
		ÁREA II	197 748	176 377	176 327	-10.8	-0.0	100.0	100.0
		PRODUÇÃO	183 560	132 775	132 920	-27.6	0.1	100.0	100.0
		REND.MÉDIO	928	753	754	-18.8	0.1	-	-
NORDESTE .....	C	ÁREA I	197 758	206 377	206 327	4.3	-0.0	100.0	100.0
		ÁREA II	197 748	176 377	176 327	-10.8	-0.0	100.0	100.0
		PRODUÇÃO	183 560	132 775	132 920	-27.6	0.1	100.0	100.0
		REND.MÉDIO	928	753	754	-18.8	0.1	-	-
CEARÁ .....	C	ÁREA I	52	27	27	-48.1	-	0.0	0.0
		ÁREA II	42	27	27	-35.7	-	0.0	0.0
		PRODUÇÃO	64	44	44	-31.3	-	0.0	0.0
		REND.MÉDIO	1 524	1 630	1 630	7.0	-	-	-
RIO GRANDE DO NORTE .	C	ÁREA I	180	160	160	-11.1	-	0.1	0.1
		ÁREA II	180	160	160	-11.1	-	0.1	0.1
		PRODUÇÃO	86	78	78	-9.3	-	0.0	0.1
		REND.MÉDIO	478	488	488	2.1	-	-	-
PARAÍBA .....	C	ÁREA I	5 965	6 190	6 140	2.9	-0.8	3.0	3.0
		ÁREA II	5 965	6 190	6 140	2.9	-0.8	3.0	3.5
		PRODUÇÃO	5 035	5 153	5 298	5.2	2.8	2.7	4.0
		REND.MÉDIO	844	832	863	2.3	3.7	-	-
BAHIA .....	C	ÁREA I	191 561	200 000	200 000	4.4	-	96.9	96.9
		ÁREA II	191 561	170 000	170 000	-11.3	-	96.9	96.4
		PRODUÇÃO	178 375	127 500	127 500	-28.5	-	97.2	95.9
		REND.MÉDIO	931	750	750	-19.4	-	-	-

NOTAS - 1. SITUAÇÃO DA CULTURA: P (ÁREA I: ÁREA TOTAL PLANTADA, ÁREA II: A SER COLHIDA; PRODUÇÃO E RENDIMENTO MÉDIO ESPERADOS); C (ÁREA I: ÁREA TOTAL PLANTADA, ÁREA II: COLHIDA; PRODUÇÃO E RENDIMENTO MÉDIO OBTIDOS).

2. ÁREA (ha), PRODUÇÃO (t) E RENDIMENTO MÉDIO (kg/ha).

PARA AS UNIDADES DA FEDERAÇÃO QUE, POR FORÇA DO CALENDÁRIO AGRÍCOLA, AINDA NÃO DISPÕEM DAS ESTIMATIVAS INICIAIS, OS DADOS CORRESPONDEM A UMA PROJEÇÃO OBTIDA A PARTIR DAS INFORMAÇÕES DE ANOS ANTERIORES.

(1) - VARIACÃO EM RELAÇÃO AO ANO ANTERIOR. (2) - VARIACÃO EM RELAÇÃO AO MÊS ANTERIOR.

FONTE: GRUPO DE COORDENAÇÃO DE ESTATÍSTICAS AGROPECUÁRIAS - GCEA/IBGE

## SOJA (em grão)

GRANDES REGIÕES E UNIDADES DA FEDERAÇÃO	SITUAÇÃO DA CULTURA	VARIÁVEL	SAFRA 2015	S A F R A 2016		VARIACÃO (%)		PARTICIPACÃO (%)	
				MÊS ANTERIOR	MÊS ATUAL	(1)	(2)	SAFRA 2015	SAFRA 2016
TOTAL .....	C	ÁREA I	32 206 388	33 207 270	33 245 190	3.2	0.1	100.0	100.0
		ÁREA II	32 181 244	33 073 108	33 092 376	2.8	0.1	100.0	100.0
		PRODUÇÃO	97 464 937	96 026 383	95 753 265	-1.8	-0.3	100.0	100.0
		REND.MÉDIO	3 029	2 903	2 894	-4.5	-0.3	-	-
NORTE .....	C	ÁREA I	1 435 878	1 492 024	1 514 143	5.5	1.5	4.5	4.6
		ÁREA II	1 435 638	1 491 984	1 495 451	4.2	0.2	4.5	4.5
		PRODUÇÃO	4 274 639	4 076 286	3 969 767	-7.1	-2.6	4.4	4.1
		REND.MÉDIO	2 978	2 732	2 655	-10.8	-2.8	-	-
RONDÔNIA .....	C	ÁREA I	233 605	241 260	246 671	5.6	2.2	0.7	0.7
		ÁREA II	233 605	241 260	246 171	5.4	2.0	0.7	0.7
		PRODUÇÃO	748 429	927 458	761 428	1.7	-17.9	0.8	0.8
		REND.MÉDIO	3 204	3 844	3 093	-3.5	-19.5	-	-
ACRE .....	C	ÁREA I	1	100	100	9900.0	-	0.0	0.0
		ÁREA II	1	100	100	9900.0	-	0.0	0.0
		PRODUÇÃO	1	150	150	14900.0	-	0.0	0.0
		REND.MÉDIO	1 000	1 500	1 500	50.0	-	-	-
RORAIMA .....	C	ÁREA I	23 820	24 470	24 470	2.7	-	0.1	0.1
		ÁREA II	23 820	24 470	24 470	2.7	-	0.1	0.1
		PRODUÇÃO	55 795	53 056	53 056	-4.9	-	0.1	0.1
		REND.MÉDIO	2 342	2 168	2 168	-7.4	-	-	-
PARÁ .....	C	ÁREA I	337 056	433 593	433 593	28.6	-	1.0	1.3
		ÁREA II	337 056	433 593	433 593	28.6	-	1.0	1.3
		PRODUÇÃO	1 022 677	1 303 398	1 303 398	27.4	-	1.0	1.4
		REND.MÉDIO	3 034	3 006	3 006	-0.9	-	-	-
AMAPÁ .....	C	ÁREA I	11 365	14 900	15 442	35.9	3.6	0.0	0.0
		ÁREA II	11 125	14 860	14 860	33.6	-	0.0	0.0
		PRODUÇÃO	29 370	42 351	42 351	44.2	-	0.0	0.0
		REND.MÉDIO	2 640	2 850	2 850	8.0	-	-	-
TOCANTINS .....	C	ÁREA I	830 031	777 701	793 867	-4.4	2.1	2.6	2.4
		ÁREA II	830 031	777 701	776 257	-6.5	-0.2	2.6	2.3
		PRODUÇÃO	2 418 367	1 749 873	1 809 384	-25.2	3.4	2.5	1.9
		REND.MÉDIO	2 914	2 250	2 331	-20.0	3.6	-	-
NORDESTE .....	C	ÁREA I	2 870 256	2 874 016	2 874 016	0.1	-	8.9	8.6
		ÁREA II	2 868 334	2 872 597	2 872 597	0.1	-	8.9	8.7
		PRODUÇÃO	8 386 412	5 129 031	5 100 185	-39.2	-0.6	8.6	5.3
		REND.MÉDIO	2 924	1 786	1 775	-39.3	-0.6	-	-
MARANHÃO .....	C	ÁREA I	761 225	783 654	783 654	2.9	-	2.4	2.4
		ÁREA II	761 225	783 604	783 604	2.9	-	2.4	2.4
		PRODUÇÃO	2 099 507	1 271 618	1 242 772	-40.8	-2.3	2.2	1.3
		REND.MÉDIO	2 758	1 623	1 586	-42.5	-2.3	-	-
PIAUI .....	C	ÁREA I	668 618	563 084	563 084	-15.8	-	2.1	1.7
		ÁREA II	666 718	561 715	561 715	-15.7	-	2.1	1.7
		PRODUÇÃO	1 772 722	644 263	644 263	-63.7	-	1.8	0.7
		REND.MÉDIO	2 659	1 147	1 147	-56.9	-	-	-
ALAGOAS .....	C	ÁREA I	278	278	278	-	-	0.0	0.0
		ÁREA II	278	278	278	-	-	0.0	0.0
		PRODUÇÃO	550	550	550	-	-	0.0	0.0
		REND.MÉDIO	1 978	1 978	1 978	-	-	-	-
BAHIA .....	C	ÁREA I	1 440 135	1 527 000	1 527 000	6.0	-	4.5	4.6
		ÁREA II	1 440 113	1 527 000	1 527 000	6.0	-	4.5	4.6
		PRODUÇÃO	4 513 633	3 212 600	3 212 600	-28.8	-	4.6	3.4
		REND.MÉDIO	3 134	2 104	2 104	-32.9	-	-	-
SUDESTE .....	C	ÁREA I	2 120 722	2 300 737	2 300 737	8.5	-	6.6	6.9
		ÁREA II	2 119 484	2 287 427	2 287 427	7.9	-	6.6	6.9
		PRODUÇÃO	5 930 317	7 375 333	7 375 333	24.4	-	6.1	7.7
		REND.MÉDIO	2 798	3 224	3 224	15.2	-	-	-
MINAS GERAIS .....	C	ÁREA I	1 328 641	1 472 224	1 472 224	10.8	-	4.1	4.4
		ÁREA II	1 327 581	1 458 914	1 458 914	9.9	-	4.1	4.4
		PRODUÇÃO	3 524 055	4 747 494	4 747 494	34.7	-	3.6	5.0
		REND.MÉDIO	2 654	3 254	3 254	22.6	-	-	-

## SOJA (em grão)

GRANDES REGIÕES E UNIDADES DA FEDERAÇÃO	SITUAÇÃO DA CULTURA	VARIÁVEL	SAFRA 2015	S A F R A 2016		VARIÇÃO (%)		PARTICIPAÇÃO (%)	
				MÊS ANTERIOR	MÊS ATUAL	(1)	(2)	SAFRA 2015	SAFRA 2016
SÃO PAULO .....	C	ÁREA I	792 081	828 513	828 513	4.6	-	2.5	2.5
		ÁREA II	791 903	828 513	828 513	4.6	-	2.5	2.5
		PRODUÇÃO	2 406 262	2 627 839	2 627 839	9.2	-	2.5	2.7
		REND.MÉDIO	3 039	3 172	3 172	4.4	-	-	-
SUL .....	C	ÁREA I	11 112 942	11 579 739	11 574 310	4.2	-0.0	34.5	34.8
		ÁREA II	11 111 405	11 552 305	11 546 876	3.9	-0.0	34.5	34.9
		PRODUÇÃO	34 929 965	35 299 105	35 170 330	0.7	-0.4	35.8	36.7
		REND.MÉDIO	3 144	3 056	3 046	-3.1	-0.3	-	-
PARANÁ .....	C	ÁREA I	5 240 402	5 444 891	5 449 462	4.0	0.1	16.3	16.4
		ÁREA II	5 240 402	5 444 891	5 449 462	4.0	0.1	16.3	16.5
		PRODUÇÃO	17 229 378	16 969 660	16 824 385	-2.4	-0.9	17.7	17.6
		REND.MÉDIO	3 288	3 117	3 087	-6.1	-1.0	-	-
SANTA CATARINA .....	C	ÁREA I	608 641	660 764	660 764	8.6	-	1.9	2.0
		ÁREA II	608 483	660 761	660 761	8.6	-	1.9	2.0
		PRODUÇÃO	2 000 323	2 139 611	2 139 611	7.0	-	2.1	2.2
		REND.MÉDIO	3 287	3 238	3 238	-1.5	-	-	-
RIO GRANDE DO SUL ...	C	ÁREA I	5 263 899	5 474 084	5 464 084	3.8	-0.2	16.3	16.4
		ÁREA II	5 262 520	5 446 653	5 436 653	3.3	-0.2	16.4	16.4
		PRODUÇÃO	15 700 264	16 189 834	16 206 334	3.2	0.1	16.1	16.9
		REND.MÉDIO	2 983	2 972	2 981	-0.1	0.3	-	-
CENTRO-OESTE .	C	ÁREA I	14 666 590	14 960 754	14 981 984	2.2	0.1	45.5	45.1
		ÁREA II	14 646 383	14 868 795	14 890 025	1.7	0.1	45.5	45.0
		PRODUÇÃO	43 943 604	44 146 628	44 137 650	0.4	-0.0	45.1	46.1
		REND.MÉDIO	3 000	2 969	2 964	-1.2	-0.2	-	-
MATO GROSSO DO SUL ..	C	ÁREA I	2 350 927	2 452 470	2 447 770	4.1	-0.2	7.3	7.4
		ÁREA II	2 350 817	2 417 462	2 412 762	2.6	-0.2	7.3	7.3
		PRODUÇÃO	7 305 608	7 402 418	7 388 360	1.1	-0.2	7.5	7.7
		REND.MÉDIO	3 108	3 062	3 062	-1.5	-	-	-
MATO GROSSO .....	C	ÁREA I	8 983 683	9 148 013	9 148 013	1.8	-	27.9	27.5
		ÁREA II	8 966 679	9 102 872	9 102 872	1.5	-	27.9	27.5
		PRODUÇÃO	27 850 954	26 277 753	26 277 753	-5.6	-	28.6	27.4
		REND.MÉDIO	3 106	2 887	2 887	-7.1	-	-	-
GOIÁS .....	C	ÁREA I	3 263 118	3 294 671	3 316 201	1.6	0.7	10.1	10.0
		ÁREA II	3 260 025	3 282 861	3 304 391	1.4	0.7	10.1	10.0
		PRODUÇÃO	8 606 210	10 257 849	10 233 537	18.9	-0.2	8.8	10.7
		REND.MÉDIO	2 640	3 125	3 097	17.3	-0.9	-	-
DISTRITO FEDERAL ....	C	ÁREA I	68 862	65 600	70 000	1.7	6.7	0.2	0.2
		ÁREA II	68 862	65 600	70 000	1.7	6.7	0.2	0.2
		PRODUÇÃO	180 832	208 608	238 000	31.6	14.1	0.2	0.2
		REND.MÉDIO	2 626	3 180	3 400	29.5	6.9	-	-

NOTAS - 1. SITUAÇÃO DA CULTURA: P (ÁREA I: PLANTADA; ÁREA II: A SER COLHIDA; PRODUÇÃO E RENDIMENTO MÉDIO ESPERADOS);  
C (ÁREA I: PLANTADA; ÁREA II: COLHIDA; PRODUÇÃO E RENDIMENTO MÉDIO OBTIDOS).  
A DIFERENÇA ENTRE AS ÁREAS I E II REFERE-SE A ÁREA PERDIDA.

2. ÁREA (ha), PRODUÇÃO (t) E RENDIMENTO MÉDIO (kg/ha).

PARA AS UNIDADES DA FEDERAÇÃO QUE, POR FORÇA DO CALENDÁRIO AGRÍCOLA, AINDA NÃO DISPÕEM DAS ESTIMATIVAS INICIAIS, OS DADOS CORRESPONDEM A UMA PROJEÇÃO OBTIDA A PARTIR DAS INFORMAÇÕES DE ANOS ANTERIORES.

(1) - VARIÇÃO EM RELAÇÃO AO ANO ANTERIOR. (2) - VARIÇÃO EM RELAÇÃO AO MÊS ANTERIOR.

FONTE: GRUPO DE COORDENAÇÃO DE ESTATÍSTICAS AGROPECUÁRIAS - GCEA/IBGE

## SORGO (em grão)

GRANDES REGIÕES E UNIDADES DA FEDERAÇÃO	SITUAÇÃO DA CULTURA	VARIÁVEL	SAFRA 2015	S A F R A 2016		VARIACÃO (%)		PARTICIPACÃO (%)	
				MÊS ANTERIOR	MÊS ATUAL	(1)	(2)	SAFRA 2015	SAFRA 2016
TOTAL .....	C	ÁREA I	740 622	643 534	647 904	-12.5	0.7	100.0	100.0
		ÁREA II	732 981	579 448	583 318	-20.4	0.7	100.0	100.0
		PRODUÇÃO	2 136 450	1 154 373	1 168 904	-45.3	1.3	100.0	100.0
		REND.MÉDIO	2 915	1 992	2 004	-31.3	0.6	-	-
NORTE .....	C	ÁREA I	15 914	14 168	14 168	-11.0	-	2.1	2.2
		ÁREA II	15 914	14 168	13 648	-14.2	-3.7	2.2	2.3
		PRODUÇÃO	43 170	29 879	29 969	-30.6	0.3	2.0	2.6
		REND.MÉDIO	2 713	2 109	2 196	-19.1	4.1	-	-
PARÁ .....	C	ÁREA I	5 000	5 270	5 270	5.4	-	0.7	0.8
		ÁREA II	5 000	5 270	5 270	5.4	-	0.7	0.9
		PRODUÇÃO	15 000	15 852	15 852	5.7	-	0.7	1.4
		REND.MÉDIO	3 000	3 008	3 008	0.3	-	-	-
TOCANTINS .....	C	ÁREA I	10 914	8 898	8 898	-18.5	-	1.5	1.4
		ÁREA II	10 914	8 898	8 378	-23.2	-5.8	1.5	1.4
		PRODUÇÃO	28 170	14 027	14 117	-49.9	0.6	1.3	1.2
		REND.MÉDIO	2 581	1 576	1 685	-34.7	6.9	-	-
NORDESTE .....	C	ÁREA I	148 682	115 433	115 034	-22.6	-0.3	20.1	17.8
		ÁREA II	143 682	109 854	109 474	-23.8	-0.3	19.6	18.8
		PRODUÇÃO	180 751	137 179	136 180	-24.7	-0.7	8.5	11.7
		REND.MÉDIO	1 258	1 249	1 244	-1.1	-0.4	-	-
MARANHÃO .....	C	ÁREA I	11 170	11 170	11 170	-	-	1.5	1.7
		ÁREA II	11 170	11 170	11 170	-	-	1.5	1.9
		PRODUÇÃO	19 946	19 946	19 946	-	-	0.9	1.7
		REND.MÉDIO	1 786	1 786	1 786	-	-	-	-
PIAUI .....	C	ÁREA I	13 143	13 143	13 143	-	-	1.8	2.0
		ÁREA II	13 143	13 143	13 143	-	-	1.8	2.3
		PRODUÇÃO	24 278	24 278	24 278	-	-	1.1	2.1
		REND.MÉDIO	1 847	1 847	1 847	-	-	-	-
CEARÁ .....	C	ÁREA I	400	400	1	-99.8	-99.8	0.1	0.0
		ÁREA II	400	400	1	-99.8	-99.8	0.1	0.0
		PRODUÇÃO	900	1 000	1	-99.9	-99.9	0.0	0.0
		REND.MÉDIO	2 250	2 500	1 000	-55.6	-60.0	-	-
RIO GRANDE DO NORTE .	C	ÁREA I	359	750	750	108.9	-	0.0	0.1
		ÁREA II	162	190	190	17.3	-	0.0	0.0
		PRODUÇÃO	155	314	314	102.6	-	0.0	0.0
		REND.MÉDIO	957	1 653	1 653	72.7	-	-	-
PERNAMBUCO .....	C	ÁREA I	2 475	20	20	-99.2	-	0.3	0.0
		ÁREA II	350	1	20	-94.3	1900.0	0.0	0.0
		PRODUÇÃO	180	1	1	-99.4	0.0	0.0	0.0
		REND.MÉDIO	514	1 000	50	-90.3	-95.0	-	-
BAHIA .....	C	ÁREA I	121 135	89 950	89 950	-25.7	-	16.4	13.9
		ÁREA II	118 457	84 950	84 950	-28.3	-	16.2	14.6
		PRODUÇÃO	135 292	91 640	91 640	-32.3	-	6.3	7.8
		REND.MÉDIO	1 142	1 079	1 079	-5.5	-	-	-
SUDESTE .....	C	ÁREA I	184 754	194 138	198 942	7.7	2.5	24.9	30.7
		ÁREA II	182 193	183 486	188 291	3.3	2.6	24.9	32.3
		PRODUÇÃO	592 394	407 866	415 770	-29.8	1.9	27.7	35.6
		REND.MÉDIO	3 251	2 223	2 208	-32.1	-0.7	-	-
MINAS GERAIS .....	C	ÁREA I	164 715	175 238	175 238	6.4	-	22.2	27.0
		ÁREA II	162 154	164 586	164 587	1.5	0.0	22.1	28.2
		PRODUÇÃO	521 034	347 868	347 869	-33.2	0.0	24.4	29.8
		REND.MÉDIO	3 213	2 114	2 114	-34.2	-	-	-
SÃO PAULO .....	C	ÁREA I	20 039	18 900	23 704	18.3	25.4	2.7	3.7
		ÁREA II	20 039	18 900	23 704	18.3	25.4	2.7	4.1
		PRODUÇÃO	71 360	59 998	67 901	-4.8	13.2	3.3	5.8
		REND.MÉDIO	3 561	3 174	2 865	-19.5	-9.7	-	-
SUL .....	C	ÁREA I	6 147	5 369	5 369	-12.7	-	0.8	0.8
		ÁREA II	6 147	5 369	5 369	-12.7	-	0.8	0.9
		PRODUÇÃO	17 777	19 248	19 248	8.3	-	0.8	1.6
		REND.MÉDIO	2 892	3 585	3 585	24.0	-	-	-

## SORGO (em grão)

GRANDES REGIÕES E UNIDADES DA FEDERAÇÃO	SITUAÇÃO DA CULTURA	VARIÁVEL	SAFRA 2015	S A F R A 2016		VARIÇÃO (%)		PARTICIPAÇÃO (%)	
				MÊS ANTERIOR	MÊS ATUAL	(1)	(2)	SAFRA 2015	SAFRA 2016
PARANÁ .....	C	ÁREA I	280	280	280	-	-	0.0	0.0
		ÁREA II	280	280	280	-	-	0.0	0.0
		PRODUÇÃO	1 530	1 530	1 530	-	-	0.1	0.1
		REND.MÉDIO	5 464	5 464	5 464	-	-	-	-
RIO GRANDE DO SUL ...	C	ÁREA I	5 867	5 089	5 089	-13.3	-	0.8	0.8
		ÁREA II	5 867	5 089	5 089	-13.3	-	0.8	0.9
		PRODUÇÃO	16 247	17 718	17 718	9.1	-	0.8	1.5
		REND.MÉDIO	2 769	3 482	3 482	25.7	-	-	-
CENTRO-OESTE .	C	ÁREA I	385 125	314 426	314 391	-18.4	-0.0	52.0	48.5
		ÁREA II	385 045	266 571	266 536	-30.8	-0.0	52.5	45.7
		PRODUÇÃO	1 302 358	560 201	567 737	-56.4	1.3	61.0	48.6
		REND.MÉDIO	3 382	2 102	2 130	-37.0	1.3	-	-
MATO GROSSO DO SUL ..	C	ÁREA I	12 090	8 730	8 840	-26.9	1.3	1.6	1.4
		ÁREA II	12 090	8 730	8 840	-26.9	1.3	1.6	1.5
		PRODUÇÃO	47 540	28 186	28 600	-39.8	1.5	2.2	2.4
		REND.MÉDIO	3 932	3 229	3 235	-17.7	0.2	-	-
MATO GROSSO .....	C	ÁREA I	124 585	80 300	80 300	-35.5	-	16.8	12.4
		ÁREA II	124 505	80 000	80 000	-35.7	-	17.0	13.7
		PRODUÇÃO	330 900	169 996	169 996	-48.6	-	15.5	14.5
		REND.MÉDIO	2 658	2 125	2 125	-20.1	-	-	-
GOIÁS .....	C	ÁREA I	243 974	220 448	220 303	-9.7	-0.1	32.9	34.0
		ÁREA II	243 974	172 893	172 748	-29.2	-0.1	33.3	29.6
		PRODUÇÃO	898 123	352 123	351 823	-60.8	-0.1	42.0	30.1
		REND.MÉDIO	3 681	2 037	2 037	-44.7	-	-	-
DISTRITO FEDERAL ....	C	ÁREA I	4 476	4 948	4 948	10.5	-	0.6	0.8
		ÁREA II	4 476	4 948	4 948	10.5	-	0.6	0.8
		PRODUÇÃO	25 795	9 896	17 318	-32.9	75.0	1.2	1.5
		REND.MÉDIO	5 763	2 000	3 500	-39.3	75.0	-	-

NOTAS - 1. SITUAÇÃO DA CULTURA: P (ÁREA I: PLANTADA; ÁREA II: A SER COLHIDA; PRODUÇÃO E RENDIMENTO MÉDIO ESPERADOS);  
C (ÁREA I: PLANTADA; ÁREA II: COLHIDA; PRODUÇÃO E RENDIMENTO MÉDIO OBTIDOS).  
A DIFERENÇA ENTRE AS ÁREAS I E II REFERE-SE A ÁREA PERDIDA.

2. ÁREA (ha), PRODUÇÃO (t) E RENDIMENTO MÉDIO (kg/ha).

PARA AS UNIDADES DA FEDERAÇÃO QUE, POR FORÇA DO CALENDÁRIO AGRÍCOLA, AINDA NÃO DISPÕEM DAS ESTIMATIVAS INICIAIS, OS DADOS CORRESPONDEM A UMA PROJEÇÃO OBTIDA A PARTIR DAS INFORMAÇÕES DE ANOS ANTERIORES.

(1) - VARIÇÃO EM RELAÇÃO AO ANO ANTERIOR. (2) - VARIÇÃO EM RELAÇÃO AO MÊS ANTERIOR.

FONTE: GRUPO DE COORDENAÇÃO DE ESTATÍSTICAS AGROPECUÁRIAS - GCEA/IBGE

## TOMATE

GRANDES REGIÕES E UNIDADES DA FEDERAÇÃO	SITUAÇÃO DA CULTURA	VARIÁVEL	SAFRA 2015	S A F R A 2016		VARIÇÃO (%)		PARTICIPAÇÃO (%)	
				MÊS ANTERIOR	MÊS ATUAL	(1)	(2)	SAFRA 2015	SAFRA 2016
TOTAL .....	C	ÁREA I	63 626	55 745	58 785	-7.6	5.5	100.0	100.0
		ÁREA II	63 572	55 676	58 548	-7.9	5.2	100.0	100.0
		PRODUÇÃO	4 187 729	3 545 760	3 737 925	-10.7	5.4	100.0	100.0
		REND.MÉDIO	65 874	63 686	63 844	-3.1	0.2	-	-
NORTE .....	C	ÁREA I	785	693	693	-11.7	-	1.2	1.2
		ÁREA II	784	692	692	-11.7	-	1.2	1.2
		PRODUÇÃO	16 173	14 060	14 060	-13.1	-	0.4	0.4
		REND.MÉDIO	20 629	20 318	20 318	-1.5	-	-	-
RONDÔNIA .....	C	ÁREA I	155	155	155	-	-	0.2	0.3
		ÁREA II	154	154	154	-	-	0.2	0.3
		PRODUÇÃO	2 542	2 542	2 542	-	-	0.1	0.1
		REND.MÉDIO	16 506	16 506	16 506	-	-	-	-
AMAZONAS .....	C	ÁREA I	20	20	20	-	-	0.0	0.0
		ÁREA II	20	20	20	-	-	0.0	0.0
		PRODUÇÃO	249	249	249	-	-	0.0	0.0
		REND.MÉDIO	12 450	12 450	12 450	-	-	-	-
RORAIMA .....	C	ÁREA I	250	264	264	5.6	-	0.4	0.4
		ÁREA II	250	264	264	5.6	-	0.4	0.5
		PRODUÇÃO	4 067	4 689	4 689	15.3	-	0.1	0.1
		REND.MÉDIO	16 268	17 761	17 761	9.2	-	-	-
PARÁ .....	C	ÁREA I	360	254	254	-29.4	-	0.6	0.4
		ÁREA II	360	254	254	-29.4	-	0.6	0.4
		PRODUÇÃO	9 315	6 580	6 580	-29.4	-	0.2	0.2
		REND.MÉDIO	25 875	25 906	25 906	0.1	-	-	-
NORDESTE .....	C	ÁREA I	12 905	9 504	9 253	-28.3	-2.6	20.3	15.7
		ÁREA II	12 896	9 491	9 072	-29.7	-4.4	20.3	15.5
		PRODUÇÃO	543 483	407 235	378 845	-30.3	-7.0	13.0	10.1
		REND.MÉDIO	42 144	42 907	41 760	-0.9	-2.7	-	-
MARANHÃO .....	C	ÁREA I	217	196	189	-12.9	-3.6	0.3	0.3
		ÁREA II	217	196	189	-12.9	-3.6	0.3	0.3
		PRODUÇÃO	4 330	3 897	3 671	-15.2	-5.8	0.1	0.1
		REND.MÉDIO	19 954	19 883	19 423	-2.7	-2.3	-	-
PIAUI .....	C	ÁREA I	141	132	132	-6.4	-	0.2	0.2
		ÁREA II	141	132	132	-6.4	-	0.2	0.2
		PRODUÇÃO	3 120	2 498	2 498	-19.9	-	0.1	0.1
		REND.MÉDIO	22 128	18 924	18 924	-14.5	-	-	-
CEARÁ .....	C	ÁREA I	2 198	2 541	2 532	15.2	-0.4	3.5	4.3
		ÁREA II	2 198	2 541	2 532	15.2	-0.4	3.5	4.3
		PRODUÇÃO	95 128	137 961	122 846	29.1	-11.0	2.3	3.3
		REND.MÉDIO	43 279	54 294	48 517	12.1	-10.6	-	-
RIO GRANDE DO NORTE .	C	ÁREA I	132	161	161	22.0	-	0.2	0.3
		ÁREA II	123	148	148	20.3	-	0.2	0.3
		PRODUÇÃO	3 828	4 696	4 696	22.7	-	0.1	0.1
		REND.MÉDIO	31 122	31 730	31 730	2.0	-	-	-
PARAÍBA .....	C	ÁREA I	439	430	331	-24.6	-23.0	0.7	0.6
		ÁREA II	439	430	287	-34.6	-33.3	0.7	0.5
		PRODUÇÃO	13 045	13 105	8 955	-31.4	-31.7	0.3	0.2
		REND.MÉDIO	29 715	30 477	31 202	5.0	2.4	-	-
PERNAMBUCO .....	C	ÁREA I	2 527	1 731	1 741	-31.1	0.6	4.0	3.0
		ÁREA II	2 527	1 731	1 617	-36.0	-6.6	4.0	2.8
		PRODUÇÃO	93 718	59 821	53 331	-43.1	-10.8	2.2	1.4
		REND.MÉDIO	37 087	34 559	32 981	-11.1	-4.6	-	-
ALAGOAS .....	C	ÁREA I	72	104	105	45.8	1.0	0.1	0.2
		ÁREA II	72	104	105	45.8	1.0	0.1	0.2
		PRODUÇÃO	5 380	7 522	7 568	40.7	0.6	0.1	0.2
		REND.MÉDIO	74 722	72 327	72 076	-3.5	-0.3	-	-
SERGIPE .....	C	ÁREA I	76	154	7	-90.8	-95.5	0.1	0.0
		ÁREA II	76	154	7	-90.8	-95.5	0.1	0.0
		PRODUÇÃO	1 274	2 565	110	-91.4	-95.7	0.0	0.0
		REND.MÉDIO	16 763	16 656	15 714	-6.3	-5.7	-	-

## TOMATE

GRANDES REGIÕES E UNIDADES DA FEDERAÇÃO	SITUAÇÃO DA CULTURA	VARIÁVEL	SAFRA 2015	S A F R A 2016		VARIACÃO (%)		PARTICIPACÃO (%)	
				MÊS ANTERIOR	MÊS ATUAL	(1)	(2)	SAFRA 2015	SAFRA 2016
BAHIA .....	C	ÁREA I	7 103	4 055	4 055	-42.9	-	11.2	6.9
		ÁREA II	7 103	4 055	4 055	-42.9	-	11.2	6.9
		PRODUÇÃO	323 660	175 170	175 170	-45.9	-	7.7	4.7
		REND.MÉDIO	45 567	43 199	43 199	-5.2	-	-	-
SUDESTE .....	C	ÁREA I	29 780	26 646	26 664	-10.5	0.1	46.8	45.4
		ÁREA II	29 755	26 628	26 646	-10.4	0.1	46.8	45.5
		PRODUÇÃO	2 144 550	1 794 444	1 799 478	-16.1	0.3	51.2	48.1
		REND.MÉDIO	72 074	67 389	67 533	-6.3	0.2	-	-
MINAS GERAIS .....	C	ÁREA I	9 773	10 292	10 304	5.4	0.1	15.4	17.5
		ÁREA II	9 758	10 291	10 303	5.6	0.1	15.3	17.6
		PRODUÇÃO	715 890	701 780	702 510	-1.9	0.1	17.1	18.8
		REND.MÉDIO	73 364	68 194	68 185	-7.1	-0.0	-	-
ESPÍRITO SANTO .....	C	ÁREA I	2 508	2 528	2 528	0.8	-	3.9	4.3
		ÁREA II	2 503	2 511	2 511	0.3	-	3.9	4.3
		PRODUÇÃO	144 834	150 074	154 074	6.4	2.7	3.5	4.1
		REND.MÉDIO	57 864	59 767	61 360	6.0	2.7	-	-
RIO DE JANEIRO .....	C	ÁREA I	2 532	2 567	2 573	1.6	0.2	4.0	4.4
		ÁREA II	2 529	2 567	2 573	1.7	0.2	4.0	4.4
		PRODUÇÃO	185 889	189 307	189 611	2.0	0.2	4.4	5.1
		REND.MÉDIO	73 503	73 746	73 693	0.3	-0.1	-	-
SÃO PAULO .....	C	ÁREA I	14 967	11 259	11 259	-24.8	-	23.5	19.2
		ÁREA II	14 965	11 259	11 259	-24.8	-	23.5	19.2
		PRODUÇÃO	1 097 937	753 283	753 283	-31.4	-	26.2	20.2
		REND.MÉDIO	73 367	66 905	66 905	-8.8	-	-	-
SUL .....	C	ÁREA I	8 661	9 481	9 505	9.7	0.3	13.6	16.2
		ÁREA II	8 659	9 449	9 473	9.4	0.3	13.6	16.2
		PRODUÇÃO	522 168	545 641	534 022	2.3	-2.1	12.5	14.3
		REND.MÉDIO	60 303	57 746	56 373	-6.5	-2.4	-	-
PARANÁ .....	C	ÁREA I	3 746	4 354	4 387	17.1	0.8	5.9	7.5
		ÁREA II	3 746	4 354	4 387	17.1	0.8	5.9	7.5
		PRODUÇÃO	230 319	249 139	249 760	8.4	0.2	5.5	6.7
		REND.MÉDIO	61 484	57 221	56 932	-7.4	-0.5	-	-
SANTA CATARINA .....	C	ÁREA I	2 646	2 803	2 794	5.6	-0.3	4.2	4.8
		ÁREA II	2 644	2 778	2 769	4.7	-0.3	4.2	4.7
		PRODUÇÃO	180 486	183 939	171 699	-4.9	-6.7	4.3	4.6
		REND.MÉDIO	68 262	66 213	62 008	-9.2	-6.4	-	-
RIO GRANDE DO SUL ...	C	ÁREA I	2 269	2 324	2 324	2.4	-	3.6	4.0
		ÁREA II	2 269	2 317	2 317	2.1	-	3.6	4.0
		PRODUÇÃO	111 363	112 563	112 563	1.1	-	2.7	3.0
		REND.MÉDIO	49 080	48 581	48 581	-1.0	-	-	-
CENTRO-OESTE .	C	ÁREA I	11 495	9 421	12 670	10.2	34.5	18.1	21.6
		ÁREA II	11 478	9 416	12 665	10.3	34.5	18.1	21.6
		PRODUÇÃO	961 355	784 380	1 011 520	5.2	29.0	23.0	27.1
		REND.MÉDIO	83 756	83 303	79 867	-4.6	-4.1	-	-
MATO GROSSO DO SUL ...	C	ÁREA I	70	69	69	-1.4	-	0.1	0.1
		ÁREA II	69	69	69	-	-	0.1	0.1
		PRODUÇÃO	2 420	2 465	2 465	1.9	-	0.1	0.1
		REND.MÉDIO	35 072	35 725	35 725	1.9	-	-	-
MATO GROSSO .....	C	ÁREA I	232	243	243	4.7	-	0.4	0.4
		ÁREA II	227	243	243	7.0	-	0.4	0.4
		PRODUÇÃO	9 268	6 037	6 037	-34.9	-	0.2	0.2
		REND.MÉDIO	40 828	24 844	24 844	-39.1	-	-	-
GOIÁS .....	C	ÁREA I	10 664	8 802	12 002	12.5	36.4	16.8	20.4
		ÁREA II	10 653	8 797	11 997	12.6	36.4	16.8	20.5
		PRODUÇÃO	912 976	754 258	978 258	7.2	29.7	21.8	26.2
		REND.MÉDIO	85 701	85 740	81 542	-4.9	-4.9	-	-
DISTRITO FEDERAL ....	C	ÁREA I	529	307	356	-32.7	16.0	0.8	0.6
		ÁREA II	529	307	356	-32.7	16.0	0.8	0.6
		PRODUÇÃO	36 691	21 620	24 760	-32.5	14.5	0.9	0.7
		REND.MÉDIO	69 359	70 423	69 551	0.3	-1.2	-	-

NOTAS - 1. SITUAÇÃO DA CULTURA: P (ÁREA I: PLANTADA; ÁREA II: A SER COLHIDA; PRODUÇÃO E RENDIMENTO MÉDIO ESPERADOS);  
C (ÁREA I: PLANTADA; ÁREA II: COLHIDA; PRODUÇÃO E RENDIMENTO MÉDIO OBTIDOS).  
A DIFERENÇA ENTRE AS ÁREAS I E II REFERE-SE A ÁREA PERDIDA.

2. ÁREA (ha), PRODUÇÃO (t) E RENDIMENTO MÉDIO (kg/ha).

PARA AS UNIDADES DA FEDERAÇÃO QUE, POR FORÇA DO CALENDÁRIO AGRÍCOLA, AINDA NÃO DISPÕEM DAS ESTIMATIVAS INICIAIS, OS DADOS CORRESPONDEM A UMA PROJEÇÃO OBTIDA A PARTIR DAS INFORMAÇÕES DE ANOS ANTERIORES.

(1) - VARIACÃO EM RELAÇÃO AO ANO ANTERIOR. (2) - VARIACÃO EM RELAÇÃO AO MÊS ANTERIOR.

FONTE: GRUPO DE COORDENAÇÃO DE ESTATÍSTICAS AGROPECUÁRIAS - GCEA/IBGE

## TRIGO (em grão)

GRANDES REGIÕES E UNIDADES DA FEDERAÇÃO	SITUAÇÃO DA CULTURA	VARIÁVEL	SAFRA 2015	S A F R A 2016		VARIACÃO (%)		PARTICIPACÃO (%)	
				MÊS ANTERIOR	MÊS ATUAL	(1)	(2)	SAFRA 2015	SAFRA 2016
TOTAL .....	C	ÁREA I	2 490 115	2 113 601	2 120 355	-14.8	0.3	100.0	100.0
		ÁREA II	2 472 628	2 112 867	2 119 686	-14.3	0.3	100.0	100.0
		PRODUÇÃO	5 508 451	6 416 632	6 719 519	22.0	4.7	100.0	100.0
		REND.MÉDIO	2 228	3 037	3 170	42.3	4.4	-	-
NORDESTE .....	C	ÁREA I	500	500	500	-	-	0.0	0.0
		ÁREA II	500	500	500	-	-	0.0	0.0
		PRODUÇÃO	3 000	3 000	3 000	-	-	0.1	0.0
		REND.MÉDIO	6 000	6 000	6 000	-	-	-	-
BAHIA .....	C	ÁREA I	500	500	500	-	-	0.0	0.0
		ÁREA II	500	500	500	-	-	0.0	0.0
		PRODUÇÃO	3 000	3 000	3 000	-	-	0.1	0.0
		REND.MÉDIO	6 000	6 000	6 000	-	-	-	-
SUDESTE .....	C	ÁREA I	183 466	156 169	158 569	-13.6	1.5	7.4	7.5
		ÁREA II	182 966	156 069	158 469	-13.4	1.5	7.4	7.5
		PRODUÇÃO	565 969	476 637	459 736	-18.8	-3.5	10.3	6.8
		REND.MÉDIO	3 093	3 054	2 901	-6.2	-5.0	-	-
MINAS GERAIS .....	C	ÁREA I	82 109	81 769	81 769	-0.4	-	3.3	3.9
		ÁREA II	81 609	81 669	81 669	0.1	-	3.3	3.9
		PRODUÇÃO	245 214	219 436	219 436	-10.5	-	4.5	3.3
		REND.MÉDIO	3 005	2 687	2 687	-10.6	-	-	-
SÃO PAULO .....	C	ÁREA I	101 357	74 400	76 800	-24.2	3.2	4.1	3.6
		ÁREA II	101 357	74 400	76 800	-24.2	3.2	4.1	3.6
		PRODUÇÃO	320 755	257 201	240 300	-25.1	-6.6	5.8	3.6
		REND.MÉDIO	3 165	3 457	3 129	-1.1	-9.5	-	-
SUL .....	C	ÁREA I	2 278 070	1 921 799	1 927 236	-15.4	0.3	91.5	90.9
		ÁREA II	2 261 351	1 921 165	1 926 667	-14.8	0.3	91.5	90.9
		PRODUÇÃO	4 853 936	5 814 277	6 141 208	26.5	5.6	88.1	91.4
		REND.MÉDIO	2 146	3 026	3 187	48.5	5.3	-	-
PARANÁ .....	C	ÁREA I	1 320 984	1 084 294	1 084 294	-17.9	-	53.0	51.1
		ÁREA II	1 318 214	1 084 294	1 084 294	-17.7	-	53.3	51.2
		PRODUÇÃO	3 330 589	3 383 850	3 383 850	1.6	-	60.5	50.4
		REND.MÉDIO	2 527	3 121	3 121	23.5	-	-	-
SANTA CATARINA .....	C	ÁREA I	74 520	63 379	64 707	-13.2	2.1	3.0	3.1
		ÁREA II	68 775	63 379	64 697	-5.9	2.1	2.8	3.1
		PRODUÇÃO	131 518	194 136	216 977	65.0	11.8	2.4	3.2
		REND.MÉDIO	1 912	3 063	3 354	75.4	9.5	-	-
RIO GRANDE DO SUL ...	C	ÁREA I	882 566	774 126	778 235	-11.8	0.5	35.4	36.7
		ÁREA II	874 362	773 492	777 676	-11.1	0.5	35.4	36.7
		PRODUÇÃO	1 391 829	2 236 291	2 540 381	82.5	13.6	25.3	37.8
		REND.MÉDIO	1 592	2 891	3 267	105.2	13.0	-	-
CENTRO-OESTE .	C	ÁREA I	28 079	35 133	34 050	21.3	-3.1	1.1	1.6
		ÁREA II	27 811	35 133	34 050	22.4	-3.1	1.1	1.6
		PRODUÇÃO	85 546	122 718	115 575	35.1	-5.8	1.6	1.7
		REND.MÉDIO	3 076	3 493	3 394	10.3	-2.8	-	-
MATO GROSSO DO SUL ...	C	ÁREA I	17 289	20 758	20 855	20.6	0.5	0.7	1.0
		ÁREA II	17 021	20 758	20 855	22.5	0.5	0.7	1.0
		PRODUÇÃO	31 769	47 657	47 720	50.2	0.1	0.6	0.7
		REND.MÉDIO	1 866	2 296	2 288	22.6	-0.3	-	-
GOIÁS .....	C	ÁREA I	9 190	12 775	12 775	39.0	-	0.4	0.6
		ÁREA II	9 190	12 775	12 775	39.0	-	0.4	0.6
		PRODUÇÃO	43 857	65 461	65 461	49.3	-	0.8	1.0
		REND.MÉDIO	4 772	5 124	5 124	7.4	-	-	-
DISTRITO FEDERAL ....	C	ÁREA I	1 600	1 600	420	-73.8	-73.8	0.1	0.0
		ÁREA II	1 600	1 600	420	-73.8	-73.8	0.1	0.0
		PRODUÇÃO	9 920	9 600	2 394	-75.9	-75.1	0.2	0.0
		REND.MÉDIO	6 200	6 000	5 700	-8.1	-5.0	-	-

NOTAS - 1. SITUAÇÃO DA CULTURA: P (ÁREA I: PLANTADA; ÁREA II: A SER COLHIDA; PRODUÇÃO E RENDIMENTO MÉDIO ESPERADOS);  
C (ÁREA I: PLANTADA; ÁREA II: COLHIDA; PRODUÇÃO E RENDIMENTO MÉDIO OBTIDOS).  
A DIFERENÇA ENTRE AS ÁREAS I E II REFERE-SE A ÁREA PERDIDA.

2. ÁREA (ha), PRODUÇÃO (t) E RENDIMENTO MÉDIO (kg/ha).

PARA AS UNIDADES DA FEDERAÇÃO QUE, POR FORÇA DO CALENDÁRIO AGRÍCOLA, AINDA NÃO DISPÕEM DAS ESTIMATIVAS INICIAIS, OS DADOS CORRESPONDEM A UMA PROJEÇÃO OBTIDA A PARTIR DAS INFORMAÇÕES DE ANOS ANTERIORES.

(1) - VARIACÃO EM RELAÇÃO AO ANO ANTERIOR. (2) - VARIACÃO EM RELAÇÃO AO MÊS ANTERIOR.

FONTE: GRUPO DE COORDENAÇÃO DE ESTATÍSTICAS AGROPECUÁRIAS - GCEA/IBGE



## TRITICALE (em grão)

GRANDES REGIÕES E UNIDADES DA FEDERAÇÃO	SITUAÇÃO DA CULTURA	VARIÁVEL	SAFRA 2015	S A F R A 2016		VARIACÃO (%)		PARTICIPACÃO (%)	
				MÊS ANTERIOR	MÊS ATUAL	(1)	(2)	SAFRA 2015	SAFRA 2016
TOTAL .....	C	ÁREA I	18 376	19 491	19 296	5.0	-1.0	100.0	100.0
		ÁREA II	18 326	19 491	19 296	5.3	-1.0	100.0	100.0
		PRODUÇÃO	39 959	52 095	52 125	30.4	0.1	100.0	100.0
		REND.MÉDIO	2 180	2 673	2 701	23.9	1.0	-	-
SUDESTE .....	C	ÁREA I	3 750	5 720	5 720	52.5	-	20.4	29.6
		ÁREA II	3 750	5 720	5 720	52.5	-	20.5	29.6
		PRODUÇÃO	9 375	13 345	13 345	42.3	-	23.5	25.6
		REND.MÉDIO	2 500	2 333	2 333	-6.7	-	-	-
SÃO PAULO .....	C	ÁREA I	3 750	5 720	5 720	52.5	-	20.4	29.6
		ÁREA II	3 750	5 720	5 720	52.5	-	20.5	29.6
		PRODUÇÃO	9 375	13 345	13 345	42.3	-	23.5	25.6
		REND.MÉDIO	2 500	2 333	2 333	-6.7	-	-	-
SUL .....	C	ÁREA I	14 626	13 771	13 576	-7.2	-1.4	79.6	70.4
		ÁREA II	14 576	13 771	13 576	-6.9	-1.4	79.5	70.4
		PRODUÇÃO	30 584	38 750	38 780	26.8	0.1	76.5	74.4
		REND.MÉDIO	2 098	2 814	2 857	36.2	1.5	-	-
PARANÁ .....	C	ÁREA I	9 360	9 681	9 681	3.4	-	50.9	50.2
		ÁREA II	9 310	9 681	9 681	4.0	-	50.8	50.2
		PRODUÇÃO	21 534	29 078	29 078	35.0	-	53.9	55.8
		REND.MÉDIO	2 313	3 004	3 004	29.9	-	-	-
SANTA CATARINA .....	C	ÁREA I	1 461	874	804	-45.0	-8.0	8.0	4.2
		ÁREA II	1 461	874	804	-45.0	-8.0	8.0	4.2
		PRODUÇÃO	2 518	1 741	1 531	-39.2	-12.1	6.3	2.9
		REND.MÉDIO	1 723	1 992	1 904	10.5	-4.4	-	-
RIO GRANDE DO SUL ...	C	ÁREA I	3 805	3 216	3 091	-18.8	-3.9	20.7	16.0
		ÁREA II	3 805	3 216	3 091	-18.8	-3.9	20.8	16.0
		PRODUÇÃO	6 532	7 931	8 171	25.1	3.0	16.3	15.7
		REND.MÉDIO	1 717	2 466	2 643	53.9	7.2	-	-

NOTAS - 1. SITUAÇÃO DA CULTURA: P (ÁREA I: PLANTADA; ÁREA II: A SER COLHIDA; PRODUÇÃO E RENDIMENTO MÉDIO ESPERADOS);  
C (ÁREA I: PLANTADA; ÁREA II: COLHIDA; PRODUÇÃO E RENDIMENTO MÉDIO OBTIDOS).  
A DIFERENÇA ENTRE AS ÁREAS I E II REFERE-SE A ÁREA PERDIDA.

2. ÁREA (ha), PRODUÇÃO (t) E RENDIMENTO MÉDIO (kg/ha).

PARA AS UNIDADES DA FEDERAÇÃO QUE, POR FORÇA DO CALENDÁRIO AGRÍCOLA, AINDA NÃO DISPÕEM DAS ESTIMATIVAS INICIAIS, OS DADOS CORRESPONDEM A UMA PROJEÇÃO OBTIDA A PARTIR DAS INFORMAÇÕES DE ANOS ANTERIORES.

(1) - VARIACÃO EM RELAÇÃO AO ANO ANTERIOR. (2) - VARIACÃO EM RELAÇÃO AO MÊS ANTERIOR.

FONTE: GRUPO DE COORDENAÇÃO DE ESTATÍSTICAS AGROPECUÁRIAS - GCEA/IBGE

## UVA

GRANDES REGIÕES E UNIDADES DA FEDERAÇÃO	SITUAÇÃO DA CULTURA	VARIÁVEL	SAFRA 2015	S A F R A 2016		VARIACÃO (%)		PARTICIPACÃO (%)	
				MÊS ANTERIOR	MÊS ATUAL	(1)	(2)	SAFRA 2015	SAFRA 2016
TOTAL .....	C	ÁREA I	78 026	77 786	78 553	0.7	1.0	100.0	100.0
		ÁREA II	78 011	76 519	77 119	-1.1	0.8	100.0	100.0
		PRODUÇÃO	1 497 302	984 244	987 059	-34.1	0.3	100.0	100.0
		REND.MÉDIO	19 193	12 863	12 799	-33.3	-0.5	-	-
NORTE .....	C	ÁREA I	27	27	27	-	-	0.0	0.0
		ÁREA II	27	27	27	-	-	0.0	0.0
		PRODUÇÃO	197	197	197	-	-	0.0	0.0
		REND.MÉDIO	7 296	7 296	7 296	-	-	-	-
RONDÔNIA .....	C	ÁREA I	27	27	27	-	-	0.0	0.0
		ÁREA II	27	27	27	-	-	0.0	0.0
		PRODUÇÃO	197	197	197	-	-	0.0	0.0
		REND.MÉDIO	7 296	7 296	7 296	-	-	-	-
NORDESTE .....	C	ÁREA I	9 842	9 144	9 839	-0.0	7.6	12.6	12.5
		ÁREA II	9 842	9 108	9 668	-1.8	6.1	12.6	12.5
		PRODUÇÃO	318 079	297 873	309 271	-2.8	3.8	21.2	31.3
		REND.MÉDIO	32 319	32 705	31 989	-1.0	-2.2	-	-
PIAUI .....	C	ÁREA I	7	7	7	-	-	0.0	0.0
		ÁREA II	7	7	7	-	-	0.0	0.0
		PRODUÇÃO	168	168	168	-	-	0.0	0.0
		REND.MÉDIO	24 000	24 000	24 000	-	-	-	-
CEARÁ .....	C	ÁREA I	38	38	38	-	-	0.0	0.0
		ÁREA II	38	36	36	-5.3	-	0.0	0.0
		PRODUÇÃO	940	762	760	-19.1	-0.3	0.1	0.1
		REND.MÉDIO	24 737	21 167	21 111	-14.7	-0.3	-	-
PARAIBA .....	C	ÁREA I	122	132	132	8.2	-	0.2	0.2
		ÁREA II	122	132	132	8.2	-	0.2	0.2
		PRODUÇÃO	2 196	2 636	2 636	20.0	-	0.1	0.3
		REND.MÉDIO	18 000	19 970	19 970	10.9	-	-	-
PERNAMBUCO .....	C	ÁREA I	6 814	6 848	7 143	4.8	4.3	8.7	9.1
		ÁREA II	6 814	6 814	6 974	2.3	2.3	8.7	9.0
		PRODUÇÃO	237 367	237 367	242 967	2.4	2.4	15.9	24.6
		REND.MÉDIO	34 835	34 835	34 839	0.0	0.0	-	-
BAHIA .....	C	ÁREA I	2 861	2 119	2 519	-12.0	18.9	3.7	3.2
		ÁREA II	2 861	2 119	2 519	-12.0	18.9	3.7	3.3
		PRODUÇÃO	77 408	56 940	62 740	-18.9	10.2	5.2	6.4
		REND.MÉDIO	27 056	26 871	24 907	-7.9	-7.3	-	-
SUDESTE .....	C	ÁREA I	8 814	8 967	9 037	2.5	0.8	11.3	11.5
		ÁREA II	8 814	8 728	8 790	-0.3	0.7	11.3	11.4
		PRODUÇÃO	157 674	159 511	157 904	0.1	-1.0	10.5	16.0
		REND.MÉDIO	17 889	18 276	17 964	0.4	-1.7	-	-
MINAS GERAIS .....	C	ÁREA I	856	902	911	6.4	1.0	1.1	1.2
		ÁREA II	856	820	830	-3.0	1.2	1.1	1.1
		PRODUÇÃO	12 615	11 701	11 224	-11.0	-4.1	0.8	1.1
		REND.MÉDIO	14 737	14 270	13 523	-8.2	-5.2	-	-
ESPÍRITO SANTO .....	C	ÁREA I	148	177	180	21.6	1.7	0.2	0.2
		ÁREA II	148	150	151	2.0	0.7	0.2	0.2
		PRODUÇÃO	2 327	2 458	2 469	6.1	0.4	0.2	0.3
		REND.MÉDIO	15 723	16 387	16 351	4.0	-0.2	-	-
RIO DE JANEIRO .....	C	ÁREA I	7	7	7	-	-	0.0	0.0
		ÁREA II	7	7	7	-	-	0.0	0.0
		PRODUÇÃO	101	101	101	-	-	0.0	0.0
		REND.MÉDIO	14 429	14 429	14 429	-	-	-	-
SÃO PAULO .....	C	ÁREA I	7 803	7 881	7 939	1.7	0.7	10.0	10.1
		ÁREA II	7 803	7 751	7 802	-0.0	0.7	10.0	10.1
		PRODUÇÃO	142 631	145 251	144 110	1.0	-0.8	9.5	14.6
		REND.MÉDIO	18 279	18 740	18 471	1.1	-1.4	-	-
SUL .....	C	ÁREA I	59 050	59 351	59 367	0.5	0.0	75.7	75.6
		ÁREA II	59 035	58 366	58 356	-1.2	-0.0	75.7	75.7
		PRODUÇÃO	1 014 368	519 975	513 489	-49.4	-1.2	67.7	52.0
		REND.MÉDIO	17 182	8 909	8 799	-48.8	-1.2	-	-

## UVA

GRANDES REGIÕES E UNIDADES DA FEDERAÇÃO	SITUAÇÃO DA CULTURA	VARIÁVEL	SAFRA 2015	S A F R A 2016		VARIÇÃO (%)		PARTICIPAÇÃO (%)	
				MÊS ANTERIOR	MÊS ATUAL	(1)	(2)	SAFRA 2015	SAFRA 2016
PARANÁ .....	C	ÁREA I	4 465	4 500	4 500	0.8	-	5.7	5.7
		ÁREA II	4 459	4 500	4 500	0.9	-	5.7	5.8
		PRODUÇÃO	69 035	66 000	66 000	-4.4	-	4.6	6.7
		REND.MÉDIO	15 482	14 667	14 667	-5.3	-	-	-
SANTA CATARINA .....	C	ÁREA I	4 846	4 832	4 823	-0.5	-0.2	6.2	6.1
		ÁREA II	4 843	4 694	4 684	-3.3	-0.2	6.2	6.1
		PRODUÇÃO	69 118	37 344	33 849	-51.0	-9.4	4.6	3.4
		REND.MÉDIO	14 272	7 956	7 227	-49.4	-9.2	-	-
RIO GRANDE DO SUL ...	C	ÁREA I	49 739	50 019	50 044	0.6	0.0	63.7	63.7
		ÁREA II	49 733	49 172	49 172	-1.1	-	63.8	63.8
		PRODUÇÃO	876 215	416 631	413 640	-52.8	-0.7	58.5	41.9
		REND.MÉDIO	17 618	8 473	8 412	-52.3	-0.7	-	-
CENTRO-OESTE .	C	ÁREA I	293	297	283	-3.4	-4.7	0.4	0.4
		ÁREA II	293	290	278	-5.1	-4.1	0.4	0.4
		PRODUÇÃO	6 984	6 688	6 198	-11.3	-7.3	0.5	0.6
		REND.MÉDIO	23 836	23 062	22 295	-6.5	-3.3	-	-
MATO GROSSO DO SUL ...	C	ÁREA I	13	56	56	330.8	-	0.0	0.1
		ÁREA II	13	51	51	292.3	-	0.0	0.1
		PRODUÇÃO	105	981	981	834.3	-	0.0	0.1
		REND.MÉDIO	8 077	19 235	19 235	138.1	-	-	-
MATO GROSSO .....	C	ÁREA I	51	56	56	9.8	-	0.1	0.1
		ÁREA II	51	56	56	9.8	-	0.1	0.1
		PRODUÇÃO	981	1 351	1 351	37.7	-	0.1	0.1
		REND.MÉDIO	19 235	24 125	24 125	25.4	-	-	-
GOIÁS .....	C	ÁREA I	150	106	106	-29.3	-	0.2	0.1
		ÁREA II	150	106	106	-29.3	-	0.2	0.1
		PRODUÇÃO	4 008	2 566	2 566	-36.0	-	0.3	0.3
		REND.MÉDIO	26 720	24 208	24 208	-9.4	-	-	-
DISTRITO FEDERAL ....	C	ÁREA I	79	79	65	-17.7	-17.7	0.1	0.1
		ÁREA II	79	77	65	-17.7	-15.6	0.1	0.1
		PRODUÇÃO	1 890	1 790	1 300	-31.2	-27.4	0.1	0.1
		REND.MÉDIO	23 924	23 247	20 000	-16.4	-14.0	-	-

NOTAS - 1. SITUAÇÃO DA CULTURA: P (ÁREA I: ÁREA TOTAL PLANTADA, ÁREA II: A SER COLHIDA; PRODUÇÃO E RENDIMENTO MÉDIO ESPERADOS); C (ÁREA I: ÁREA TOTAL PLANTADA, ÁREA II: COLHIDA; PRODUÇÃO E RENDIMENTO MÉDIO OBTIDOS).

2. ÁREA (ha), PRODUÇÃO (t) E RENDIMENTO MÉDIO (kg/ha).

PARA AS UNIDADES DA FEDERAÇÃO QUE, POR FORÇA DO CALENDÁRIO AGRÍCOLA, AINDA NÃO DISPÕEM DAS ESTIMATIVAS

INICIAIS, OS DADOS CORRESPONDEM A UMA PROJEÇÃO OBTIDA A PARTIR DAS INFORMAÇÕES DE ANOS ANTERIORES.

(1) - VARIÇÃO EM RELAÇÃO AO ANO ANTERIOR. (2) - VARIÇÃO EM RELAÇÃO AO MÊS ANTERIOR.

FONTE: GRUPO DE COORDENAÇÃO DE ESTATÍSTICAS AGROPECUÁRIAS - GCEA/IBGE

## Supervisores Estaduais de Pesquisas Agropecuárias

UF	SUPERVISOR / e-mail	ENDEREÇO	TELEFONE
RO	ANTONIONY DOS SANTOS SOUZA antoniony.souza@ibge.gov.br	Av. Duque de Caxias, nº 1.223 CEP 78900-040, Porto Velho	(69) 3533-9812 / VoIP 769-9812
AC	GARDENIA DE OLIVEIRA SALES gardenia.sales@ibge.gov.br	Av. Benjamin Constant, nº 907 CEP 69900-160, Rio Branco	(68) 3224-2020 VoIP 7680225
AM	PABLO NERUDA QUEIROZ DE OLIVEIRA pablo.oliveira@ibge.gov.br	Av. São Jorge, 624, Bairro São Jorge, CEP 69033- 180, Manaus	(92) 3306-2044 / 2068 Fax 3306-2044
RR	VICENTE DE PAULO JOAQUIM Vicente.joaquim@ibge.gov.br	Av. Getúlio Vargas, 5795 - Centro CEP 69301-031, Boa Vista	(95) 3212-2103 VoIP 795-2103
PA	THELMO ARAUJO DARIVA thelmo.dariva@ibge.gov.br	Av. Serzedelo Correa, 331 – Nazaré, CEP 66025- 240, Belém	(91) 3202-5629/5630 Fax 3202-5632
AP	RAUL TABAJARA LIMA E SILVA raul.silva@ibge.gov.br	Rua São José, 2342 - Central CEP 68900-120, Macapá	(96) 3082-2717
TO	JOÃO FRANCISCO SEVERO DOS SANTOS joão.s.santos@ibge.gov.br	Quadra 108 Norte, Alameda 4 nº 38 CEP 77006-100, Palmas	(63) 3215-2007 r 2030 Fax 3215-2101
MA	FRANCISCO ALBERTO B. OLIVEIRA francisco.oliveira@ibge.gov.br	Rua de Nazaré/Odylio Costa Filho 49 - 3ºand CEP 65010-410, São Luís	(98) 2106-6029 / Fax 2106-6018
PI	PEDRO ANDRADE DE OLIVEIRA pedro.oliveira@ibge.gov.br	Rua Simplicio Mendes 436/N - Centro, CEP 64000- 110, Teresina	(86) 2106 4166 / Fax 2106-4162
CE	REGINA LUCIA FEITOSA DIAS regina.dias@ibge.gov.br	Av. 13 de Maio 2901 – Benfica CEP 60040-531, Fortaleza	(85) 3464-5375/5376 Fax 3464-5369
RN	LUIZ CARLOS DIAS LOPES luiz.lopes@ibge.gov.br	Pça Cívica(Antiga Pedro Velho,161) Bairro Petrópolis CEP59020-400 Natal	(84) 3203-6175/ VOIP: 784 6175
PB	JOSÉ RINALDO DE SOUZA jose.souza@ibge.gov.br	Rua Irineu Pinto 94 – Centro CEP 58010-100, João Pessoa	(83) 2106-6635/6600 Fax 2106-6612
PE	MARCOS AUGUSTO MONTEIRO PONTES marcos.pontes@ibge.gov.br	Pça Min.João Gonçalves de Souza s/n 4ªAla Sul,CEP 50670-900,Recife	(81) 3272-4050/4051 Fax 3272-4051
AL	SELMA REGINA DOS SANTOS / selma.santos@ibge.gov.br	Av.Comendador Gustavo Paiva, 2789 Ed. Norcon Empresarial 2º and CEP 57031-360, Maceió	(82) 2123-4267 Fax 2123-4248 2123-4255
SE	HELLIE DE CASSIA NUNES MANSUR hellie.mansur@ibge.gov.br	Av Francisco Porto, 107 CEP 49025-230, Aracaju	(79) 3217-4357/ Fax 3217-6798
BA	LUIS ALBERTO PACHECO luis.pacheco@ibge.gov.br	Av Estados Unidos nº50/4ºand, Comércio, CEP 40010-020,Salvador	(71) 3507-4700 ramais 2040/2062
MG	HUMBERTO SILVA AUGUSTO humberto.augusto@ibge.gov.br	Rua Oliveira 523, 4 and, sala s/n Cruzeiro CEP 30310-150,B.Horizonte	(31) 2105-2470 / 2471 / 2473
ES	NEIDIMAR TEIXEIRA NARCISO neidimar.narciso@ibge.gov.br	Av.N.Governador Carlos Lindemberg, 596/Centro, CEP 29900-020, Vitória	(27) 3264-0128 / 3371-5857
RJ	ROBERTO CARLOS N. DOS SANTOS roberto.santos@ibge.gov.br	Av. Beira Mar,436, 5º and,Castelo, CEP 20021-060, Rio de Janeiro	(21) 2142-4837
SP	BIANCA SCHMID bianca.schmid@ibge.gov.br	Rua Urussuí 93/9ºand., Itaim Bibi CEP 04542-050, São Paulo	(11) 2105-8265
PR	JORGE MRYCZKA jorge.mryczka@ibge.gov.br	Rua Carlos de Carvalho 75 Conj.22 CEP 80410-180, Curitiba	(41) 3595-4444
SC	GONÇALO MANUEL I. F. DAVID gonçalo.david@ibge.gov.br	Rua Tenente Silveira, 94/11ºandar CEP 88010-300, Florianópolis	(48) 3212-3202 Fax 3212-3205
RS	SILVANA MARIA PAES CANGIANI PIGATO silvana.pigato@ibge.gov.br	Rua Augusto de Carvalho 1.205/4º and.CEP 90010- 390,Porto Alegre	(51) 3778-5150/5152 Fax 3228-4116
MS	JOSÉ APARECIDO DE L. ALBUQUERQUE jose.l.albuquerque@ibge.gov.br	Rua Barão do Rio Branco 1.431 CEP 79002-174, Campo Grande	(67) 3320-4729/4727
MT	ELTON MENDES FIOR elton.fior@ibge.gov.br	Av Ten Cel Duarte 407/1º andar CEP 78005-750, Cuiabá	(65) 3928-6100 – 3623-7225 / 7414 – FAX (65) 3623-7316
GO	VANESSA CRISTINA LOPES vanessa.lopes@ibge.gov.br	Rua 85, 759 Setor Sul CEP 74605-020, Goiânia	(62) 3239-8131/8120 Fax 3239-8104
DF	JOÃO ALVES DE LIMA joão-carlos.lima@ibge.gov.br	SCRS 509 – Bloco A - Lojas 1/5 CEP 70360-510, Brasília	(61) 3319-2159

**CEPAGRO**  
**COMISSÃO ESPECIAL DE PLANEJAMENTO, CONTROLE E**  
**AValiação DAS ESTATÍSTICAS AGROPECUÁRIAS**

**PRESIDENTE DA CEPAGRO**

Roberto Luís Olinto Ramos

**REPRESENTANTES DO IBGE**

Octávio Costa de Oliveira  
Antonio Carlos Simões Florido  
Mauro André Ratzsch de Andreazzi

**SUPLENTEs**

Júlio César Perruso  
Carlos Alfredo Barreto Guedes  
Luís Celso Guimarães Lins

**REPRESENTANTES DO MAPA**

Marcelo Fernandes Guimarães  
João Marcelo Intini  
Eledon Pereira de Oliveira

**SUPLENTEs**

José Benoni Carneiro  
Francisco Olavo Batista de Sousa  
Bernardo Nogueira Schlemper

**SECRETÁRIO**

Carlos Antonio Almeida Barradas

# LEVANTAMENTO SISTEMÁTICO DA PRODUÇÃO AGRÍCOLA

## PESQUISA MENSAL DE PREVISÃO E ACOMPANHAMENTO DE SAFRAS AGRÍCOLAS

Apresenta estimativas de área, produção e rendimento médio, desde a fase de intenção de plantio até o final da colheita de cada cultura investigada, resultados retrospectivos e a participação relativa dos estados informantes na produção nacional. São apresentados, também, comentários sobre a incidência de pragas e moléstias e sobre fatores climáticos e econômicos que influenciam a produção agrícola. Os resultados e os comentários são divulgados para Brasil, grande região e unidade da federação.

Os dados estão disponíveis, também, na INTERNET, através do endereço [www.ibge.gov.br](http://www.ibge.gov.br), no sistema SIDRA.

Outras informações sobre a pesquisa podem ser obtidas na publicação “Pesquisas Agropecuárias”, da série Relatórios Metodológicos e no Banco de Metadados Estatísticos.

Algumas publicações do IBGE sobre produção agrícola:

Produção Agrícola Municipal  
Censo Agropecuário  
Pesquisa de Estoques  
Indicadores IBGE