

Indicadores IBGE

Estatística da Produção Agrícola
Janeiro de 2013

Instituto Brasileiro de Geografia e Estatística

IBGE

Presidenta da República
Dilma Rousseff

Ministra do Planejamento, Orçamento e Gestão
Miriam Belchior

INSTITUTO BRASILEIRO DE GEOGRAFIA E ESTATÍSTICA - IBGE

Presidenta
Wasmália Bivar

Diretor-Executivo
Nuno Duarte da Costa Bittencourt

ÓRGÃOS ESPECÍFICOS SINGULARES

Diretoria de Pesquisas
Marcia Maria Melo Quintslr

Diretoria de Geociências
Wadih João Scandar Neto

Diretoria de Informática
Paulo César Moraes Simões

Centro de Documentação e Disseminação de Informações
David Wu Tai

Escola Nacional de Ciências Estatísticas
Denise Britz do Nascimento Silva

UNIDADE RESPONSÁVEL

Diretoria de Pesquisas

Coordenação de Agropecuária
Flavio Pinto Bolliger

EQUIPE DE REDAÇÃO

Redatores:

Alexandre Pires Mata

Carlos Alfredo Barreto Guedes

Carlos Antônio Almeida Barradas

Carlos Henrique Mesquita de Carvalho

Cláudio Ribeiro Gomes de Almeida

Mauro André Ratzsch de Andreazzi

Roberto Verone Ferry

Vitor Longo da Silva Filho

Editoração:

Alexandre Pires Mata

Herberto da Costa Araújo

Thereza Christina Villela Branco

Indicadores IBGE

Plano de divulgação:

Trabalho e Rendimento

Pesquisa mensal de emprego

Agropecuária

Estatística da produção agrícola*

Estatística da produção pecuária*

Indústria

Pesquisa industrial mensal: produção física Brasil

Pesquisa industrial mensal: produção física regional

Pesquisa industrial mensal: emprego e salário

Comércio

Pesquisa mensal de comércio

Índices, preços e custos

Índice de preços ao produtor – indústrias de transformação

Sistema nacional de índices de preços ao consumidor: IPCA-E

Sistema nacional de índices de preços ao consumidor: INPC -
IPCA

Sistema nacional de pesquisa de custos e índices da construção
civil

Contas nacionais trimestrais

Contas nacionais trimestrais: indicadores de volume e valores
correntes

*Continuação de: Estatística da produção agropecuária, a partir de janeiro de 2006. Iniciado em 1982, com a divulgação de indicadores sobre trabalho e rendimento, indústria e preços, o periódico **Indicadores IBGE** incorporou no decorrer da década de 80 informações sobre agropecuária e produto interno bruto. A partir de 1991, foi subdividido em fascículos por assuntos específicos, que incluem tabelas de resultados, comentários e notas metodológicas. As informações apresentadas estão disponíveis em diferentes níveis geográficos: nacional, regional e metropolitano, variando por fascículo.

SUMÁRIO

PRODUÇÃO DAS LAVOURAS EM JANEIRO DE 2013

1 - Lavouras	5
--------------------	---

TABELAS DE RESULTADOS – Safra 2013

1- Área, produção e rendimento médio - confronto das estimativas para a safra 2013 com a safra de 2012 - Brasil	14
2- Área de cereais, leguminosas e oleaginosas - comparação entre as safras de 2012 e 2013 - Brasil e Grandes Regiões	15
3- Produção de cereais, leguminosas e oleaginosas - comparação entre as safras de 2012 e 2013 - Brasil e Grandes Regiões	16
4 – Participação de área e produção de cereais, leguminosas e oleaginosas, Brasil, Grandes Regiões e Unidades da Federação	17
5 – Participação de área e produção de cereais, leguminosas e oleaginosas, segundo os produtos agrícolas – Brasil	18
• Produtos	
Algodão herbáceo (em caroço)	19
Amendoim (em casca) – Total	21
Amendoim (em casca) 1ª safra	23
Amendoim (em casca) 2ª safra	24
Arroz (em casca)	25
Aveia (em grão)	28
Batata-inglesa – Total	29
Batata-inglesa 1ª safra	31
Batata-inglesa 2ª safra	32
Batata-inglesa 3ª safra	34
Cacau (em amêndoa)	35
Café (em grão) - Total	36
Café (em grão) - Arábica.....	38
Café (em grão) - Canephora.....	40
Cana-de-açúcar	41
Cebola	43
Cevada (em grão)	44
Feijão (em grão) – Total	45
Feijão (em grão) 1ª safra	47
Feijão (em grão) 2ª safra	50

Feijão (em grão) 3ª safra	53
Laranja	54
Mamona (em baga).....	57
Mandioca	58
Milho (em grão) – Total	61
Milho (em grão) 1ª safra	64
Milho (em grão) 2ª safra	67
Soja (em grão)	69
Sorgo (em grão)	71
Trigo (em grão)	73
Triticale (em grão)	74

1 – Lavouras

1.1 - Produção Agrícola 2013 - Cereais, leguminosas e oleaginosas

A primeira estimativa da safra nacional de cereais, leguminosas e oleaginosas¹ totaliza 183,3 milhões de toneladas², superior 13,1% à obtida em 2012 (162,1 milhões de toneladas). A área plantada em 2013, de 53,0 milhões de hectares, apresenta acréscimo de 8,4% frente à área colhida em 2012 (48,8 milhões de hectares). O arroz, o milho e a soja são os três principais produtos deste grupo, que somados representam 92,2% da estimativa da produção e respondem por 85,2% da área a ser colhida. Em relação ao ano anterior houve acréscimos na área de 1,3% para o arroz, de 8,2% para o milho e de 9,7% para a soja. No que se refere à produção, os acréscimos foram de 5,3% para o arroz, de 3,8% para o milho e de 26,3% para a soja, quando comparados a 2012.

Entre as Grandes Regiões, o volume da produção de cereais, leguminosas e oleaginosas apresenta a seguinte distribuição: Região Centro-Oeste, 72,0 milhões de toneladas; Sul, 71,2 milhões de toneladas; Sudeste, 19,2 milhões de toneladas; Nordeste, 16,7 milhões de toneladas e Norte, 4,3 milhões de toneladas. Comparativamente à safra passada, são constatados incrementos de 0,1% na Sudeste, 1,7% na Centro-Oeste, 28,3% na Sul e 39,8 na Nordeste. Na Região Norte houve decréscimo de 9,4%. Observa-se, na figura a seguir, que o Mato Grosso, nessa primeira avaliação para 2013, lidera como maior produtor nacional de grãos, com uma participação de 23,4%, seguido pelo Paraná (20,2%) e Rio Grande do Sul (15,0%), que somados representam 58,8% do total nacional.

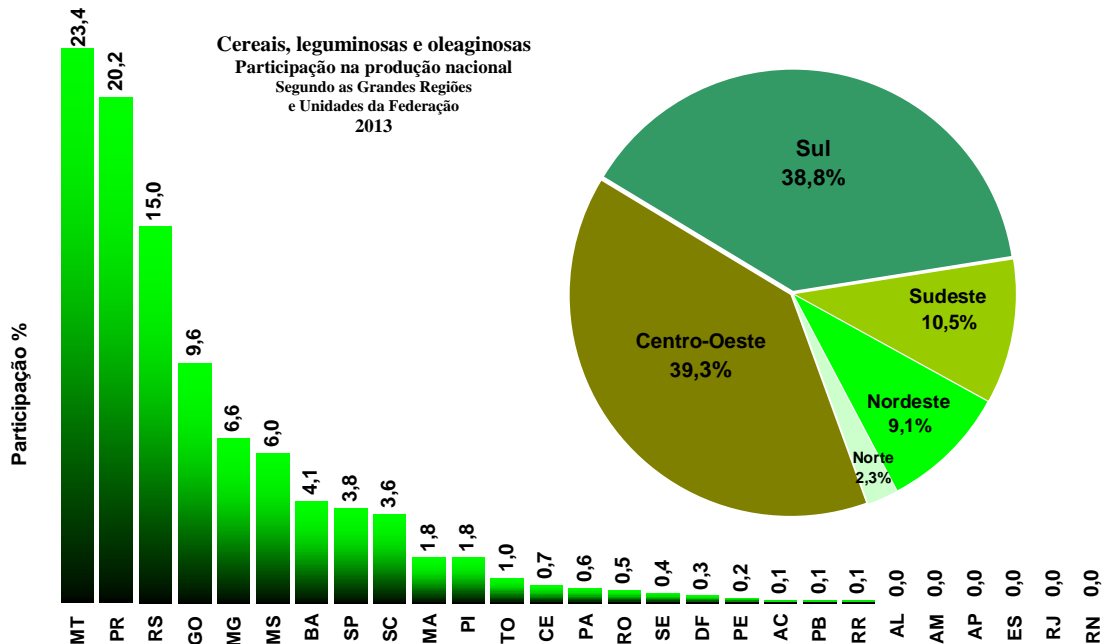

¹ Produtos: algodão herbáceo (caroço de algodão), amendoim (em casca), arroz (em casca), feijão (em grão), mamona (em baga), milho (em grão), soja (em grão), aveia (em grão), centeio (em grão), cevada (em grão), girassol (em grão), sorgo (em grão), trigo (em grão) e triticale (em grão).

² Em atenção a demandas dos usuários de informação de safra, os levantamentos de Cereais, leguminosas e oleaginosas foram realizados em estreita colaboração com a Companhia Nacional de Abastecimento - Conab, órgão do Ministério de Agricultura, Pecuária e Abastecimento - MAPA, continuando um processo de harmonização das estimativas oficiais de safra, iniciado em outubro de 2007, das principais lavouras brasileiras.

Cumprir registrar que para os cultivos de segunda e terceira safras de alguns produtos e para as culturas de inverno (trigo, aveia, centeio, cevada e triticale) que, devido ao calendário agrícola, não permitem que se tenha ainda uma avaliação da produção, os dados correspondem às projeções obtidas a partir das informações ocorridas em anos anteriores.

1.2 - Produção Agrícola 2013 – estimativa de janeiro em relação à produção obtida em 2012

Dentre os vinte e seis produtos selecionados, dezenove apresentam variação positiva na estimativa de produção em relação ao ano anterior: amendoim em casca 2ª safra (20,6%), arroz em casca (5,3%), aveia em grão (0,7%), batata-inglesa 1ª safra (4,8%), batata-inglesa 2ª safra (1,5%), batata-inglesa 3ª safra (18,6%), café em grão - canephora (2,3%), cana-de-açúcar (6,0%), cevada em grão (22,9%), feijão em grão 1ª safra (41,8%), feijão em grão 2ª safra (17,5%), feijão em grão 3ª safra (32,3%), mamona em baga (251,8%), mandioca (5,6%), milho em grão 1ª safra (9,0%), soja em grão (26,3%), sorgo em grão (2,0%), trigo em grão (11,5%) e triticale em grão (4,3%). Com variação negativa são sete produtos: algodão herbáceo em caroço (26,8%), amendoim em casca 1ª safra (10,2%), cacau em amêndoa (5,3%), café em grão - arábica (9,1%), cebola (3,1%), laranja (3,0%), milho em grão 2ª safra (0,7%).

Nas figuras a seguir estão representadas as variações percentuais e absolutas das principais culturas levantadas em comparação com a safra anterior:

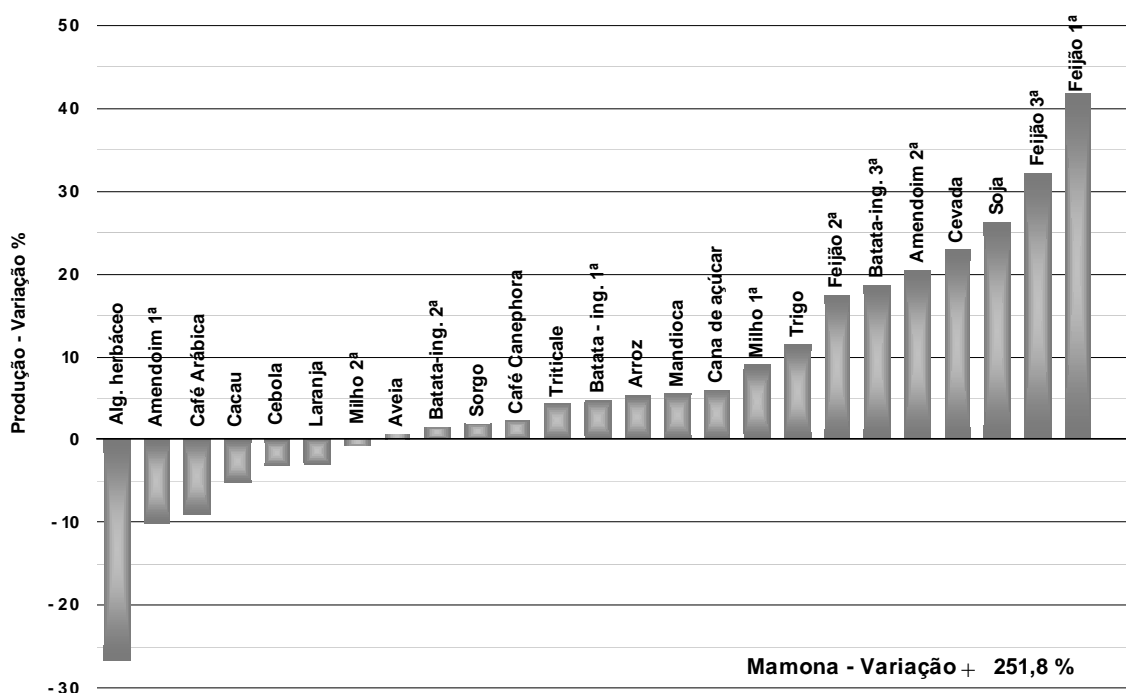

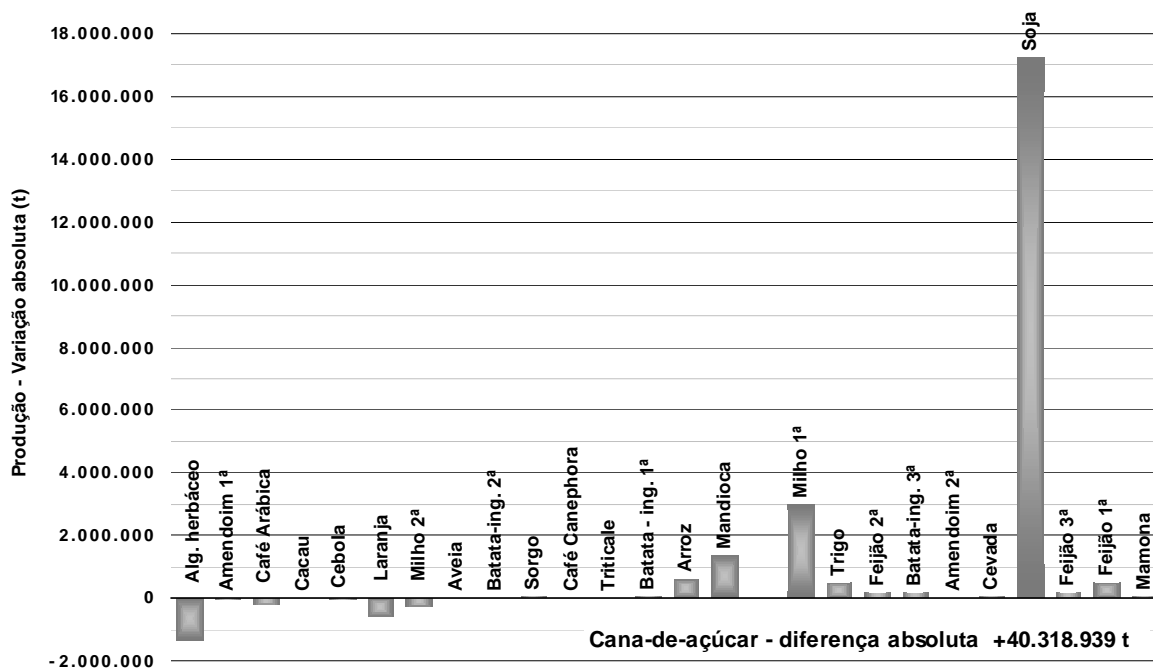

1.3 – Comentários específicos – Safra 2013 em relação à safra 2012

ALGODÃO HERBÁCEO (em caroço) - A expectativa de produção para o algodão em caroço em 2013 é de 3.633.833 toneladas, indicando queda de 26,8% em comparação ao ano anterior. A área plantada (1.010.078 ha) diminuiu 28,8%, resultado da ocupação destas áreas pela soja, cultura que na ocasião do plantio era mais atrativa economicamente para os produtores. A cultura do algodão possui um custo por área e um risco maior que o da soja, por este motivo, os produtores optaram mais por plantar a leguminosa que se encontra com ótimos preços no mercado. O Mato Grosso e a Bahia são os principais produtores, com participação de 52,4% e 29,4%, respectivamente. O Mato Grosso estima redução de área plantada de 28,5% e queda na produção de 32,2%, enquanto o estado da Bahia estima redução de área de 29,5% e queda de 15,2% na produção.

ARROZ (em casca) - A estimativa de janeiro para a safra nacional 2013, informa uma área plantada de 2.401.538 ha, superior 0,1% à plantada na safra anterior. A produção esperada de 11.977.725 toneladas e o rendimento médio esperado de 4.988 Kg/ha, estão maiores respectivamente em 5,3% e 3,9%, quando comparados aos dados da safra anterior. Nas unidades da Federação que, por força do calendário agrícola, ainda não dispõem das estimativas iniciais, os dados correspondem à uma projeção obtida a partir de informações de anos anteriores.

O Estado do Rio Grande do Sul, maior produtor, com 67,0% da produção nacional do grão, aguarda uma produção de 8.026.200 t, numa área a ser colhida de 1.065.995 ha e um rendimento médio esperado de 7.529kg/ha, maiores respectivamente em 4,3%, 2,6%, e 1,7%, quando comparados aos dados da safra anterior. A reduzida disponibilidade de água no início do mês de outubro deixou alguns produtores

preocupados, mas elevados volumes de chuva ainda no mês normalizaram a situação.

A recuperação dos preços do produto com relação a safra anterior e o prognóstico de tempo seco em janeiro e fevereiro, favorecendo o desenvolvimento da cultura, foram responsáveis pelo atual quadro. Cabe ressaltar que o rendimento esperado para a atual safra de 7.529 kg/ha é o segundo maior da história, apenas atrás do obtido na safra 2010 de 7.648 kg/ha.

O Estado de Santa Catarina, segundo produtor nacional, possui estimativas de área plantada de 150.019 ha e de produção de 1.102.400t, maiores respectivamente em 0,6% e 0,5%, quando comparados aos dados da safra anterior. Já o rendimento médio esperado de 7.348 kg/ha, encontra-se 0,7% menor.

No Estado do Paraná, está estimada uma área plantada de 33.130 ha e uma produção de 160.213 t, menores respectivamente em 7,0% e 3,5%, quando comparadas aos dados da safra anterior. Já o rendimento médio esperado de 4.836 kg/ha encontra-se 3,8% maior.

A produção esperada de arroz em casca para o Estado de Minas Gerais é de 50.699 t, numa área plantada de 23.153 ha, menores respectivamente em 18,4% e 27,6%, quando comparadas aos dados da safra anterior. A cultura está distribuída no estado da seguinte maneira: arroz sequeiro(29,0%) , arroz irrigado (28,56%) e arroz de várzea úmida (42,5%). Houve redução de área em todos os tipos de cultivo com relação ao ano anterior.

A estimativa de área plantada no Mato Grosso do Sul é de 15.219 ha, com uma produção esperada de 97.319 t, menores respectivamente em 8,8% e 8,7%, quando comparadas aos dados da safra anterior.

O Estado do Mato Grosso possui uma estimativa de área plantada de 150.329 ha e uma produção esperada de 480.422 t, maiores respectivamente em 6,1% e 5,2%, quando comparados aos dados da safra anterior.

No Estado de Goiás, está estimada, para esta safra, uma área de 29.790 ha e uma produção de 61.953 t, menores respectivamente em 48,9% e 65,9%, quando comparados aos dados da safra anterior. Esta cultura é predominante em lavouras comunitárias para subsistência, e nos últimos anos vem apresentando decréscimos em sua produção e área.

FEIJÃO (em grão) total - Para o feijão total, aguarda-se para 2013 uma produção de cerca de 3,7 milhões de toneladas, maior 30,6% que a produção obtida em 2012. Registra-se uma área plantada de 3,5 milhões de hectares, maior 10,1% que a de 2012. Os maiores produtores são Paraná com 20,8%, Minas Gerais com 17,2% e Goiás com 13,3% de participação na produção nacional. Entre estes estados somente Goiás apresentou aumento de área plantada que foi de 37,0% em relação a 2012, este aumento na área juntamente com a previsão de aumento de 6,8% no rendimento médio remete a uma previsão da produção de 490.817 toneladas que é 46,2% maior que a produção do ano anterior. O Paraná teve reduzida sua área de plantio em 7,2%, mas como prevê um aumento no rendimento médio de 22,1% a estimativa de produção é 13,3% maior que a de 2012, ficando em 767.596 toneladas. Minas Gerais apresenta um pequeno acréscimo de 0,4% na produção.

FEIJÃO (em grão) 1ª safra – A 1ª safra nacional de feijão está estimada em 1,7 milhões de toneladas, o que representa um crescimento de 41,8% frente a produção de 2012. Este resultado é reflexo do aumento de 10,4% na área plantada e de 6,0% no rendimento médio. Os maiores produtores desta safra de feijão são Paraná (19,2%), Ceará (14,1%) e Minas Gerais (12,6%).

O Estado do Paraná mantém a primeira posição na produção mesmo diminuindo sua área plantada em 15,1%, porém para o rendimento médio está estimado um aumento de 13,9%, o que diminuiu a influência da redução de área.

O Ceará aumentou sua área plantada em 24,2% e estima um aumento de 368,4% no rendimento médio em relação ao ano anterior. Este elevado aumento no rendimento médio se deve ao baixo valor verificado em 2012 (95,0 kg/ha), quando a seca prejudicou muito a lavoura. A produção esperada de acordo com os parâmetros acima é de 246.676 toneladas, ficando 486,2% acima da de 2012.

MILHO TOTAL(em grão) – De acordo com este primeiro levantamento de 2013, é esperado uma produção recorde de 74,2 milhões de toneladas, sendo que 36,1 milhões de toneladas são de milho 1ª safra e 38,1 milhões de toneladas são de milho 2ª safra. A perspectiva para 2013 é que a 2ª safra de milho seja superior à 1ª com participação de 51,3% contra 48,7% da 1ª safra, seguindo o que foi levantado em 2012, primeiro ano da história que a 2ª safra superou a 1ª.

MILHO (em grão) 1ª safra - A 1ª safra de milho, ainda se encontra em campo, e tem perspectiva de produtividade, em média 2,0% maior que 2012, reflexo das boas condições climáticas e do maior investimento em tecnologia. A área plantada estimada é de 7.483.428 hectares, sendo 1,9% menor que a de 2012. Contudo, a área colhida deve crescer 6,9% e a produção 9,0% no país. A soja entrou em muitas áreas destinadas anteriormente ao milho, devido ao preço mais atrativo da leguminosa na ocasião da decisão do plantio, sendo este o motivo de haver redução na área plantada do milho 1ª safra. Em relação a 2012, a produção aumentou consideravelmente, devido ao aumento do rendimento, em decorrência das boas condições do clima e de maior investimento em tecnologia.

MILHO (em grão) 2ª safra – A 2ª safra de milho segue maior que a primeira, com estimativa de produção de 38,1 milhões de toneladas, queda de 0,7% em relação a mesma safra de 2012. A área plantada e colhida está estimada em 7.930.152 hectares, indicando aumentos de 7,3% e 9,5%, respectivamente, quando comparadas com o ano anterior. O rendimento apresenta queda de 9,3% (4.799 kg/ha), demonstrando certa cautela dos informantes que não acreditam que as condições climáticas para este período sejam tão boas quanto foram em 2012. Entretanto, este número ainda é projetado e dependente do clima, visto que esta safra ainda não se encontra plantada. Assim levantamentos posteriores acompanharão esta estimativa fazendo os reajustes necessários.

SOJA (em grão) - A estimativa da safra de soja em 2013 é de 82.953.874 toneladas, indicando aumento de 26,3% em relação a 2012. A área colhida com a leguminosa cresceu 9,7%, alcançando 27.365.292 hectares, enquanto o rendimento médio esperado é de 3.031 kg/ha, apontando um crescimento de 15,0%.

Em 2012, a produção mundial de soja sofreu forte queda em decorrência de problemas climáticos em importantes países produtores como Estados Unidos, Argentina e Brasil, resultando em queda dos estoques mundiais. Assim, os preços da commodity subiram e estimularam os produtores brasileiros a aumentarem as apostas na cultura em 2013, investindo mais em tecnologia e insumos.

A produção da soja deve crescer 60,9% na região Sul, com aumentos de 99,3% no Rio Grande do Sul, 51,1% em Santa Catarina e 41,0% no Paraná. Contudo, esses aumentos, em parte refletem uma recuperação da produção, uma vez que os três estados foram palco de problemas climáticos em 2012, que afetaram a produção da leguminosa.

Na região Centro-Oeste, o crescimento esperado da produção de soja é de 13,5%. O Mato Grosso espera uma produção de 24,4 milhões de toneladas, enquanto Goiás e Mato Grosso do Sul devem colher 9,2 e 5,9 milhões de toneladas, respectivamente. Assim, a região Centro-Oeste deve participar com 47,8% da safra brasileira da leguminosa, com destaques para o crescimento da produção no Mato Grosso do Sul (29,3%) e Mato Grosso (11,7%). Em Goiás, o rendimento médio da soja em 2013 é de 3.211 kg/ha, indicando um crescimento de 2,1% frente ao ano anterior. No Mato Grosso do Sul, o rendimento médio deve atingir a 3.000 kg/ha, aumentando 18,4%.

Na região Sudeste, a produção de soja deve ultrapassar 5,0 milhões de toneladas, com aumentos de 14,3% em São Paulo e 9,2% em Minas Gerais. Contudo, os rendimentos médios nestes estados não estão subindo muito, quando comparados aos do ano passado.

Embora o preço da saca de soja tenha caído 15% nos dois últimos meses, ainda está bastante compensador, estando em torno de 40% superior ao praticado em 2011, ano considerado normal em termos de equilíbrio da produção e demanda de soja. Em algumas áreas produtoras, há relatos de que a ocorrência de chuvas está dificultando a colheita da soja, não sendo ainda possível fazer qualquer avaliação quanto à perda da qualidade dos grãos, uma vez que essa informação ainda está recente e restrita a algumas áreas de produção.

CAFÉ TOTAL (em grão) – A estimativa de janeiro para a safra nacional a ser colhida em 2013 totaliza 2.870.969 toneladas, ou 47,8 milhões de sacas de 60kg de café em grãos beneficiados, consideradas as duas espécies em conjunto (**arábica** e **canephora**). Os números atuais serão acompanhados durante o ano, considerando-se o comportamento das condições meteorológicas, os tratos culturais utilizados, a ocorrência de pragas ou doenças e outros fatores que venham a ratificar ou retificar os números agora apresentados. Somadas, as duas espécies apresentam um decréscimo de 6,3% em relação à safra de 2012, que foi um ano de alta produtividade.

As diferenças entre as produções de anos de safra cheia e safra curta, resultado da grande participação do arábica no parque cafeeiro nacional, vem, ao longo dos últimos anos diminuindo, em função do emprego crescente de tecnologia. Irrigação, stress hídrico, podas bem conduzidas, adensamento dos plantios, aliados às práticas mais antigas, como adubação, calagem e controle fitossanitário, são apontados como responsáveis pelas menores diferenças entre safras.

CAFÉ ARÁBICA (em grão) - Para o arábica, que representa mais de 73,0% do total de café colhido no país, o percentual de decréscimo de produção em relação a 2012 é de 9,1%. O Brasil deverá produzir 2.096.347 toneladas do grão, o que equivale a 34,9 milhões de sacas de 60 kg. A área destinada à colheita é de 1.595.883 ha, 0,5% superior à área colhida no ano passado. A área total ocupada com a cultura em todos os estágios de desenvolvimento cresce 0,1 % no país. O decréscimo previsto na produção a ser colhida em 2013, em relação à safra colhida em 2012, é consequência, principalmente, da particularidade que apresenta esta espécie, que alterna anos de altas e baixas produtividades.

Entre abril e setembro de 2012 ocorreram chuvas incomuns e persistentes nas principais regiões cafeeiras, período que coincide com a colheita e repouso do cafeeiro (em julho), condição que beneficiou as plantas, mas prejudicou pontualmente a colheita em 2012. As florações da safra a ser colhida em 2013 ocorreram de forma normal, mas foram atingidas por estiagens verificadas logo a seguir. O efeito da situação de índices pluviométricos baixos, a partir da época da emissão dos "chumbinhos", deverá ser observado nos próximos levantamentos de campo.

O novo ciclo produtivo do arábica se inicia regido, principalmente, pela condição de alternância de safras. As plantas, debilitadas em virtude da grande safra de 2012, deverão, salvo ocorrências extraordinárias, repetir a oscilação registrada na série histórica do IBGE. É importante ressaltar que ainda é vital que as chuvas e as temperaturas se mantenham dentro da normalidade e que não haja ocorrência de veranicos, fenômeno que, dependendo da intensidade e duração, pode ser prejudicial ao café.

Os preços a partir de julho de 2010 influenciaram melhores tratamentos culturais para a safra colhida em 2011 e 2012. Entretanto, apresentaram significativo declínio em 2012, se comparados a 2011. Os custos de produção elevados e problemas com mão de obra pesaram bastante em 2012 e podem influenciar negativamente a safra de 2013.

Minas Gerais, o 1º produtor brasileiro de café arábica, aponta decréscimo de 8,4% na produção esperada para 2013, que totaliza 1.445.979 toneladas (24,1 milhões de sacas de 60 kg), o que representa 69,0% do total de arábica esperado para o país em 2013. A área a ser colhida está estimada em 1.025.133 ha (+0,8%). O rendimento médio, característico de um ano de "baixa", diminuiu 9,1%, o que será reavaliado nos próximos levantamentos. A região mais afetada foi ao sul do Estado, em torno de Guaxupé.

São Paulo, 2º maior produtor de arábica deverá produzir 212.091 t (3,5 milhões de sacas), um decréscimo de 32,2% na produção e no rendimento médio, mantida a área de cultivo de 2012.

Os estados do Espírito Santo e Paraná estão, neste levantamento, apresentando acréscimos em seus rendimentos (7,7% e 12,3%, respectivamente), apesar do ano de baixa previsto em 2013. Estes números poderão ser revistos nos próximos meses.

CAFÉ CANEPHORA (em grão) – Para o café canephora a estimativa de janeiro de 2013 é de que sejam produzidas 774.622 toneladas (12,9 milhões de sacas), 2,3% maior que a produção colhida no país em 2012, em uma área a ser colhida de 502.094 ha. A área total ocupada com esta cultura é de 560.889 hectares.

O estado do Espírito Santo é o maior produtor nacional de canephora, devendo produzir, em 2013, 79,8% da produção brasileira do café desta espécie. Portanto, a produção estadual está inicialmente estimada em 618.470 toneladas (10,3 milhões de sacas). O aumento da produção, em relação a 2012, está calculado em 5,0%. O rendimento médio previsto é de 2.109 kg/ha (35,5 sacas/ha), 6,6% maior que o obtido em 2012. A irrigação no norte do estado já é empregada em quase 80,0% da área cultivada com esta espécie de café, o que contribui sobremaneira para a obtenção de rendimentos médios cada vez mais altos. Neste começo de ano o calor e a estiagem têm prejudicado algumas regiões de café canephora no Estado. Dados reavaliados em reunião do IBGE, INCAPER e CONAB, em virtude da falta de chuvas no período de frutificação dos grãos, podendo ainda haver queda no rendimento, o que será avaliado nas próximas reuniões das COMEAS (Comissões Municipais de Estatísticas Agropecuárias).

CANA-DE-AÇÚCAR - Nesta primeira avaliação da safra, a produção nacional de cana-de-açúcar está estimada em 715 333 588 toneladas, um crescimento de 6,0% em relação ao ano anterior. Este aumento deve-se exclusivamente ao melhor rendimento esperado para este ano, já que a lavoura foi bastante atingida pela falta de chuva em 2012. O rendimento médio esperado de 76 947 kg/ha é 7,4% superior ao apurado no ano passado.

O aumento da safra deste ano será importante para a recuperação do setor, que ainda sente os efeitos da crise mundial. Além disso, o reajuste no preço da gasolina proporciona maior competitividade ao álcool hidratado para os carros bicombustíveis. O governo também anunciou o aumento do álcool anidro na gasolina que passou de 20% para 25% a partir de maio. Em relação ao açúcar, o aumento da oferta mundial reduziu os preços no mercado externo, o que pode influenciar no destino dado à produção.

São Paulo continua sendo o maior produtor nacional, sendo responsável por 53,5% da produção que deve alcançar 382,9 milhões de toneladas. O rendimento médio deve crescer 13,0%, enquanto a área destinada à colheita deve encolher 4,6% devido às dificuldades enfrentadas pelo setor nos últimos 2 anos, sendo estes climáticos e econômicos. Em Minas Gerais, o crescimento da produção (7,1%) ocorre em função da maior área a ser colhida (9,2%), fato que ocorre pelo surgimento de novas usinas no estado nos últimos 3 anos. No Paraná, o crescimento da estimativa da produção alcança 12,7%, refletindo a expectativa de melhoria da produtividade esperada em função das condições climáticas, o que não ocorreu em 2012.

1 - ÁREA, PRODUÇÃO E RENDIMENTO MÉDIO - CONFRONTO DAS SAFRAS DE 2012 E DAS ESTIMATIVAS PARA 2013

BRASIL

Mês: Janeiro/2013

P R O D U T O S A G R Í C O L A S	Á R E A (ha)			P R O D U Ç Ã O (t)			R E N D I M E N T O M É D I O (kg/ha)		
	SAFRA 2012	SAFRA 2013	VARIAÇÃO %	SAFRA 2012	SAFRA 2013	VARIAÇÃO %	SAFRA 2012	SAFRA 2013	VARIAÇÃO %
T O T A L	63 778 479	67 728 806	6.2
ALGODÃO HERBÁCEO (em caroço) ..	1 380 577	1 010 078	-26.8	4 966 595	3 633 833	-26.8	3 597	3 598	0.0
AMENDOIM (em casca) - TOTAL ..	101 680	105 618	3.9	324 178	295 826	-8.7	3 188	2 801	-12.1
AMENDOIM (em casca) 1ª safra	92 154	91 734	-0.5	308 671	277 130	-10.2	3 350	3 021	-9.8
AMENDOIM (em casca) 2ª safra	9 526	13 884	45.7	15 507	18 696	20.6	1 628	1 347	-17.3
ARROZ (em casca)	2 370 775	2 401 196	1.3	11 378 944	11 977 725	5.3	4 800	4 988	3.9
AVEIA (em grão)	180 245	176 800	-1.9	396 439	399 201	0.7	2 199	2 258	2.7
BATATA-INGLESA - TOTAL	127 195	131 287	3.2	3 382 363	3 615 899	6.9	26 592	27 542	3.6
BATATA-INGLESA 1ª safra	64 169	61 917	-3.5	1 566 846	1 641 799	4.8	24 417	26 516	8.6
BATATA-INGLESA 2ª safra	39 924	40 266	0.9	1 048 414	1 064 297	1.5	26 260	26 432	0.7
BATATA-INGLESA 3ª safra	23 102	29 104	26.0	767 103	909 803	18.6	33 205	31 260	-5.9
CACAU (em amêndoa)	686 131	675 513	-1.5	257 417	243 811	-5.3	375	361	-3.7
CAFÉ (em grão) - TOTAL	2 091 767	2 097 977	0.3	3 063 271	2 870 969	-6.3	1 464	1 368	-6.6
CAFÉ (em grão) - ARÁBICA ...	1 588 492	1 595 883	0.5	2 306 301	2 096 347	-9.1	1 452	1 314	-9.5
CAFÉ (em grão) - CANEPHORA .	503 275	502 094	-0.2	756 970	774 622	2.3	1 504	1 543	2.6
CANA-DE-AÇÚCAR	9 424 615	9 296 492	-1.4	675 014 649	715 333 588	6.0	71 623	76 947	7.4
CEBOLA	57 346	57 341	-0.0	1 356 705	1 314 701	-3.1	23 658	22 928	-3.1
CEVADA (em grão)	102 289	102 768	0.5	260 297	319 816	22.9	2 545	3 112	22.3
FEIJÃO (em grão) - TOTAL	2 747 355	3 470 398	26.3	2 826 404	3 692 391	30.6	1 029	1 064	3.4
FEIJÃO (em grão) 1ª safra ..	1 564 940	2 091 896	33.7	1 232 783	1 747 545	41.8	788	835	6.0
FEIJÃO (em grão) 2ª safra ..	986 348	1 127 812	14.3	1 108 171	1 302 428	17.5	1 124	1 155	2.8
FEIJÃO (em grão) 3ª safra ..	196 067	250 690	27.9	485 450	642 418	32.3	2 476	2 563	3.5
LARANJA	807 621	810 443	0.3	18 972 979	18 408 645	-3.0	23 492	22 714	-3.3
MAMONA (baga).....	87 095	133 758	53.6	26 416	92 931	251.8	303	695	129.4
MANDIOCA	1 820 421	1 762 113	-3.2	24 313 883	25 666 901	5.6	13 356	14 566	9.1
MILHO (em grão) - TOTAL	14 222 873	15 387 610	8.2	71 490 641	74 203 313	3.8	5 026	4 822	-4.1
MILHO (em grão) 1ª safra ...	6 978 407	7 457 458	6.9	33 145 103	36 144 257	9.0	4 750	4 847	2.0
MILHO (em grão) 2ª safra ...	7 244 466	7 930 152	9.5	38 345 538	38 059 056	-0.7	5 293	4 799	-9.3
SOJA (em grão)	24 937 753	27 365 292	9.7	65 705 771	82 953 874	26.3	2 635	3 031	15.0
SORGO (em grão)	693 074	783 335	13.0	2 041 315	2 082 122	2.0	2 945	2 658	-9.7
TRIGO (em grão)	1 888 011	1 906 585	1.0	4 370 705	4 875 463	11.5	2 315	2 557	10.5
TRITICALE (em grão)	51 656	54 202	4.9	130 190	135 848	4.3	2 520	2 506	-0.6

FONTE: Grupo de Coordenação de Estatísticas Agropecuárias - GCEA/IBGE, Diretoria de Pesquisas, Coordenação de Agropecuária, Levantamento Sistemático da Produção Agrícola, jan/2013.

NOTA: Para as Unidades da Federação, que por força do calendário agrícola, ainda não dispõem das estimativas iniciais, os dados correspondem a uma projeção obtida a partir das informações de anos anteriores.
CAFÉ (em grão) - TOTAL (ARÁBICA e CANEPHORA).

2 - ÁREA DE CEREAIS, LEGUMINOSAS E OLEAGINOSAS
COMPARAÇÃO ENTRE AS SAFRAS 2012 E 2013
BRASIL E GRANDES REGIÕES

Janeiro/2013

PRODUTOS AGRÍCOLAS	Á R E A E M H E C T A R E S																	
	BRASIL			NORTE			NORDESTE			SUDESTE			SUL			CENTRO - OESTE		
	SAFRA 2012	SAFRA 2013	VAR. %	SAFRA 2012	SAFRA 2013	VAR. %	SAFRA 2012	SAFRA 2013	VAR. %	SAFRA 2012	SAFRA 2013	VAR. %	SAFRA 2012	SAFRA 2013	VAR. %	SAFRA 2012	SAFRA 2013	VAR. %
Algodão herbáceo (1)	1 380 577	1 010 078	-26.8	5 450	4 000	-26.6	439 274	339 942	-22.6	47 970	36 127	-24.7	1 393	137	-90.2	886 490	629 872	-28.9
Amendoim (em casca) 1ª safra	92 154	91 734	-0.5	3 030	3 030	-	980	1 468	49.8	81 451	80 354	-1.3	6 413	5 857	-8.7	280	1 025	266.1
Arroz (em casca)	2 370 775	2 401 196	1.3	297 933	307 363	3.2	581 633	606 024	4.2	51 843	43 327	-16.4	1 222 741	1 249 144	2.2	216 625	195 338	-9.8
Feijão (em grão) 1ª safra ..	1 564 940	2 091 896	33.7	56 419	56 595	0.3	800 720	1 388 427	73.4	255 237	256 899	0.7	368 443	317 008	-14.0	84 121	72 967	-13.3
Mamona (baga).....	87 095	133 758	53.6	-	-	-	84 218	131 633	56.3	2 877	2 125	-26.1	-	-	-	-	-	-
Milho (em grão) 1ª safra ...	6 978 407	7 457 458	6.9	523 469	532 966	1.8	1 550 466	2 279 010	47.0	1 731 190	1 762 781	1.8	2 496 312	2 354 211	-5.7	676 970	528 490	-21.9
Soja (em grão)	24 937 753	27 365 292	9.7	686 903	690 664	0.5	2 113 661	2 347 851	11.1	1 561 009	1 720 291	10.2	9 067 963	9 832 554	8.4	11 508 217	12 773 932	11.0
SUB-TOTAL	37 411 701	40 551 412	8.4	1 573 204	1 594 618	1.4	5 570 952	7 094 355	27.3	3 731 577	3 901 904	4.6	13 163 265	13 758 911	4.5	13 372 703	14 201 624	6.2
Amendoim (em casca) 2ª safra	9 526	13 884	45.7	-	-	-	5 116	9 597	87.6	4 110	4 110	-	-	-	-	300	177	-41.0
Aveia (em grão)	180 245	176 800	-1.9	-	-	-	-	-	-	-	-	-	180 245	176 800	-1.9	-	-	-
Centeio (em grão)	2 574	2 260	-12.2	-	-	-	-	-	-	-	-	-	2 574	2 260	-12.2	-	-	-
Cevada (em grão)	102 289	102 768	0.5	-	-	-	-	-	-	-	-	-	102 289	102 768	0.5	-	-	-
Feijão (em grão) 2ª safra ..	986 348	1 127 812	14.3	89 624	68 907	-23.1	245 519	364 651	48.5	186 493	181 993	-2.4	270 767	296 134	9.4	193 945	216 127	11.4
Feijão (em grão) 3ª safra ..	196 067	250 690	27.9	-	-	-	-	-	-	110 420	110 805	0.3	6 151	6 151	-	79 496	133 734	68.2
Girassol (em grão)	77 491	70 360	-9.2	-	-	-	30	215	616.7	4 174	4 174	-	4 033	3 751	-7.0	69 254	62 220	-10.2
Milho (em grão) 2ª safra ...	7 244 466	7 930 152	9.5	-	-	-	242 987	359 229	47.8	397 610	390 312	-1.8	2 026 724	2 079 310	2.6	4 577 145	5 101 301	11.5
Sorgo (em grão)	693 074	783 335	13.0	10 950	10 950	-	57 670	116 570	102.1	149 247	184 007	23.3	15 717	17 087	8.7	459 490	454 721	-1.0
Trigo (em grão)	1 888 011	1 906 585	1.0	-	-	-	-	-	-	58 555	53 709	-8.3	1 804 071	1 825 811	1.2	25 385	27 065	6.6
Triticale (em grão)	51 656	54 202	4.9	-	-	-	-	-	-	25 500	25 500	-	26 156	28 702	9.7	-	-	-
SUB-TOTAL	11 431 747	12 418 848	8.6	100 574	79 857	-20.6	551 322	850 262	54.2	936 109	954 610	2.0	4 438 727	4 538 774	2.3	5 405 015	5 995 345	10.9
TOTAL	48 843 448	52 970 260	8.4	1 673 778	1 674 475	0.0	6 122 274	7 944 617	29.8	4 667 686	4 856 514	4.0	17 601 992	18 297 685	4.0	18 777 718	20 196 969	7.6

Fonte: Grupo de Coordenação de Estatísticas Agropecuárias - GCEA/IBGE, Diretoria de Pesquisas, Coordenação de Agropecuária, Levantamento Sistemático da Produção Agrícola, jan/2013.

NOTA: Para as Unidades da Federação que, por força do calendário agrícola, ainda não dispõem das estimativas iniciais, os dados correspondem a uma projeção obtida a partir das informações de anos anteriores.

(1) Carvão de algodão.

3 - PRODUÇÃO DE CEREAIS, LEGUMINOSAS E OLEAGINOSAS
COMPARAÇÃO ENTRE AS SAFRAS 2012 E 2013
BRASIL E GRANDES REGIÕES

Janeiro/2013

PRODUTOS AGRÍCOLAS	P R O D U Ç Ã O E M T O N E L A D A S																	
	BRASIL			NORTE			NORDESTE			SUDESTE			SUL			CENTRO - OESTE		
	SAFRA 2012	SAFRA 2013	VAR. %	SAFRA 2012	SAFRA 2013	VAR. %	SAFRA 2012	SAFRA 2013	VAR. %	SAFRA 2012	SAFRA 2013	VAR. %	SAFRA 2012	SAFRA 2013	VAR. %	SAFRA 2012	SAFRA 2013	VAR. %
Algodão herbáceo (1)	3 029 456	2 215 659	-26.9	12 056	8 742	-27.5	855 855	716 627	-16.3	99 236	76 649	-22.8	1 263	211	-83.2	2 061 045	1 413 428	-31.4
Amendoim (em casca) 1ª safra	308 671	277 130	-10.2	10 123	10 123	-	325	1 983	510.2	285 847	250 565	-12.3	11 464	11 930	4.1	912	2 529	177.3
Arroz (em casca)	11 378 944	11 977 725	5.3	819 037	831 187	1.5	706 740	1 086 397	53.7	152 612	131 634	-13.7	8 955 474	9 288 813	3.7	745 081	639 694	-14.1
Feijão (em grão) 1ª safra ..	1 232 783	1 747 545	41.8	40 675	38 301	-5.8	149 332	668 817	347.9	348 147	354 416	1.8	499 944	513 018	2.6	194 685	172 993	-11.1
Mamona (baga).....	26 416	92 931	251.8	-	-	-	23 510	90 299	284.1	2 906	2 632	-9.4	-	-	-	-	-	-
Milho (em grão) 1ª safra ...	33 145 103	36 144 257	9.0	1 618 960	1 298 719	-19.8	3 343 922	5 445 622	62.9	10 582 966	10 414 768	-1.6	12 564 733	15 093 065	20.1	5 034 522	3 892 083	-22.7
Soja (em grão)	65 705 771	82 953 874	26.3	2 125 069	2 018 400	-5.0	6 095 546	7 306 420	19.9	4 545 167	5 036 782	10.8	17 964 320	28 901 102	60.9	34 975 669	39 691 170	13.5
SUB-TOTAL	114 827 144	135 409 121	17.9	4 625 920	4 205 472	-9.1	11 175 230	15 316 165	37.1	16 016 881	16 267 446	1.6	39 997 198	53 808 139	34.5	43 011 914	45 811 897	6.5
Amendoim (em casca) 2ª safra	15 507	18 696	20.6	-	-	-	5 575	10 208	83.1	9 330	8 199	-12.1	-	-	-	602	289	-52.0
Aveia (em grão)	396 439	399 201	0.7	-	-	-	-	-	-	-	-	-	396 439	399 201	0.7	-	-	-
Centeio (em grão)	4 061	3 203	-21.1	-	-	-	-	-	-	-	-	-	4 061	3 203	-21.1	-	-	-
Cevada (em grão)	260 297	319 816	22.9	-	-	-	-	-	-	-	-	-	260 297	319 816	22.9	-	-	-
Feijão (em grão) 2ª safra ..	1 108 171	1 302 428	17.5	72 194	50 804	-29.6	138 763	207 539	49.6	261 706	251 664	-3.8	373 132	506 964	35.9	262 376	285 457	8.8
Feijão (em grão) 3ª safra ..	485 450	642 418	32.3	-	-	-	-	-	-	277 206	270 667	-2.4	5 854	5 499	-6.1	202 390	366 252	81.0
Girassol (em grão)	122 364	101 432	-17.1	-	-	-	7	113 1514.3	5 892	5 892	-	6 062	5 260	-13.2	110 403	90 167	-18.3	
Milho (em grão) 2ª safra ...	38 345 538	38 059 056	-0.7	-	-	-	560 770	941 510	67.9	1 887 783	1 589 755	-15.8	10 183 679	11 367 861	11.6	25 713 306	24 159 930	-6.0
Sorgo (em grão)	2 041 315	2 082 122	2.0	21 031	21 031	-	38 418	191 679	398.9	508 203	597 871	17.6	35 612	43 241	21.4	1 438 051	1 228 300	-14.6
Trigo (em grão)	4 370 705	4 875 463	11.5	-	-	-	-	-	-	169 391	157 131	-7.2	4 129 733	4 635 829	12.3	71 581	82 503	15.3
Triticale (em grão)	130 190	135 848	4.3	-	-	-	-	-	-	69 794	69 794	-	60 396	66 054	9.4	-	-	-
SUB-TOTAL	47 280 037	47 939 683	1.4	93 225	71 835	-22.9	743 533	1 351 049	81.7	3 189 305	2 950 973	-7.5	15 455 265	17 352 928	12.3	27 798 709	26 212 898	-5.7
TOTAL	162 107 181	183 348 804	13.1	4 719 145	4 277 307	-9.4	11 918 763	16 667 214	39.8	19 206 186	19 218 419	0.1	55 452 463	71 161 067	28.3	70 810 623	72 024 795	1.7

Fonte: Grupo de Coordenação de Estatísticas Agropecuárias - GCEA/IBGE, Diretoria de Pesquisas, Coordenação de Agropecuária, Levantamento Sistemático da Produção Agrícola, jan/2013.

NOTA: Para as Unidades da Federação que, por força do calendário agrícola, ainda não dispõem das estimativas iniciais, os dados correspondem a uma projeção obtida a partir das informações de anos anteriores.

(1) Caroço de algodão.

4 - ÁREA E PRODUÇÃO DE CEREAIS, LEGUMINOSAS E OLEAGINOSAS

BRASIL, GRANDES REGIÕES E UNIDADES DA FEDERAÇÃO

SAFRA 2013

UNIDADES DA FEDERAÇÃO	Á R E A (em hectares)			PARTIC.%	VARIÇÃO %		P R O D U Ç Ã O (em toneladas)			PARTIC.%	VARIÇÃO %	
	ANO ANTERIOR	MÊS ANTERIOR	MÊS ATUAL		(1)	(2)	ANO ANTERIOR	MÊS ANTERIOR	MÊS ATUAL		(1)	(2)
BRASIL	48 843 448	-	52 970 260	100.0	8.4	-	162 107 181	-	183 348 804	100.0	13.1	-
NORTE	1 673 778	-	1 674 475	3.2	0.0	-	4 719 145	-	4 277 307	2.3	-9.4	-
RONDÔNIA	406 729	-	410 735	0.8	1.0	-	1 173 234	-	1 000 569	0.5	-14.7	-
ACRE	66 888	-	72 458	0.1	8.3	-	122 607	-	141 990	0.1	15.8	-
AMAZONAS	25 941	-	25 942	0.0	0.0	-	52 809	-	52 809	0.0	0.0	-
RORAIMA	28 675	-	29 500	0.1	2.9	-	120 482	-	124 048	0.1	3.0	-
PARÁ	473 827	-	520 198	1.0	9.8	-	1 209 301	-	1 188 244	0.6	-1.7	-
AMAPÁ	6 060	-	7 700	0.0	27.1	-	5 675	-	7 086	0.0	24.9	-
TOCANTINS	665 658	-	607 942	1.1	-8.7	-	2 035 037	-	1 762 561	1.0	-13.4	-
NORDESTE	6 122 274	-	7 944 617	15.0	29.8	-	11 918 763	-	16 667 214	9.1	39.8	-
MARANHÃO	1 524 135	-	1 496 516	2.8	-1.8	-	2 943 815	-	3 375 584	1.8	14.7	-
PIAUI	1 004 223	-	1 290 388	2.4	28.5	-	2 215 597	-	3 243 305	1.8	46.4	-
CEARÁ	1 010 121	-	1 279 459	2.4	26.7	-	231 286	-	1 243 848	0.7	437.8	-
RIO GRANDE DO NORTE	14 249	-	47 741	0.1	235.0	-	7 607	-	28 637	0.0	276.4	-
PARAÍBA	30 687	-	199 940	0.4	551.5	-	8 484	-	182 093	0.1	2046.2	-
PERNAMBUCO	117 725	-	587 918	1.1	399.4	-	71 420	-	302 259	0.2	323.2	-
ALAGOAS	59 993	-	69 133	0.1	15.2	-	50 538	-	55 435	0.0	9.7	-
SERGIPE	99 855	-	200 118	0.4	100.4	-	325 130	-	720 259	0.4	121.5	-
BAHIA	2 261 286	-	2 773 404	5.2	22.6	-	6 064 881	-	7 515 791	4.1	23.9	-
SUDESTE	4 667 686	-	4 856 514	9.2	4.0	-	19 206 186	-	19 218 419	10.5	0.1	-
MINAS GERAIS	2 886 457	-	2 997 978	5.7	3.9	-	12 000 053	-	12 114 062	6.6	1.0	-
ESPÍRITO SANTO	49 840	-	38 619	0.1	-22.5	-	92 404	-	80 320	0.0	-13.1	-
RIO DE JANEIRO	11 286	-	10 583	0.0	-6.2	-	23 820	-	22 162	0.0	-7.0	-
SÃO PAULO	1 720 103	-	1 809 334	3.4	5.2	-	7 089 908	-	7 001 875	3.8	-1.2	-
SUL	17 601 992	-	18 297 685	34.5	4.0	-	55 452 463	-	71 161 067	38.8	28.3	-
PARANÁ	8 896 720	-	9 013 765	17.0	1.3	-	31 026 431	-	37 043 301	20.2	19.4	-
SANTA CATARINA	1 273 814	-	1 311 316	2.5	2.9	-	5 315 986	-	6 550 052	3.6	23.2	-
RIO GRANDE DO SUL ..	7 431 458	-	7 972 604	15.1	7.3	-	19 110 046	-	27 567 714	15.0	44.3	-
CENTRO-OESTE	18 777 718	-	20 196 969	38.1	7.6	-	70 810 623	-	72 024 795	39.3	1.7	-
MATO GROSSO DO SUL ..	3 205 278	-	3 328 924	6.3	3.9	-	11 469 754	-	11 048 012	6.0	-3.7	-
MATO GROSSO	10 988 133	-	12 152 724	22.9	10.6	-	40 441 549	-	42 843 299	23.4	5.9	-
GOIÁS	4 457 417	-	4 591 998	8.7	3.0	-	18 246 512	-	17 517 802	9.6	-4.0	-
DISTRITO FEDERAL ...	126 890	-	123 323	0.2	-2.8	-	652 807	-	615 681	0.3	-5.7	-

Fonte: Grupo de Coordenação de Estatísticas Agropecuárias - GCEA/IBGE, Diretoria de Pesquisas, Coordenação de Agropecuária, Levantamento Sistemático da Produção Agrícola, Janeiro/2013.

NOTA: Para as Unidades da Federação que, por força do calendário agrícola, ainda não dispõem das estimativas iniciais, os dados correspondem a uma projeção obtida a partir das informações de anos anteriores.

Área colhida ou a ser colhida e produção obtida ou a ser obtida.

Produtos investigados: algodão (caroço de algodão), amendoim, arroz, aveia, centeio, cevada, feijão, girassol, mamona, milho, soja, sorgo, trigo e triticale.

(1) - Variação em relação ao ano anterior. (2) - Variação em relação ao mês anterior.

5 - ÁREA E PRODUÇÃO DE CEREAIS, LEGUMINOSAS E OLEAGINOSAS

SEGUNDO OS PRODUTOS AGRÍCOLAS - BRASIL

SAFRA 2013

PRODUTOS AGRÍCOLAS	ÁREA (ha)	% PARTIC.	PRODUÇÃO (t)	% PARTIC.
T O T A L	52 970 260	100.0	183 348 804	100.0
ALGODÃO HERBÁCEO (caroço de algodão)..	1 010 078	1.9	2 215 659	1.2
AMENDOIM (em casca) - TOTAL	105 618	0.2	295 826	0.2
AMENDOIM (em casca) 1ª safra	91 734	0.2	277 130	0.2
AMENDOIM (em casca) 2ª safra	13 884	0.0	18 696	0.0
ARROZ (em casca)	2 401 196	4.5	11 977 725	6.5
AVEIA (em grão)	176 800	0.3	399 201	0.2
CENTEIO (em grão)	2 260	0.0	3 203	0.0
CEVADA (em grão)	102 768	0.2	319 816	0.2
FEIJÃO (em grão) - TOTAL	3 470 398	6.6	3 692 391	2.0
FEIJÃO (em grão) 1ª safra	2 091 896	3.9	1 747 545	1.0
FEIJÃO (em grão) 2ª safra	1 127 812	2.1	1 302 428	0.7
FEIJÃO (em grão) 3ª safra	250 690	0.5	642 418	0.4
GIRASSOL (em grão)	70 360	0.1	101 432	0.1
MAMONA (baga).....	133 758	0.3	92 931	0.1
MILHO (em grão) - TOTAL	15 387 610	29.0	74 203 313	40.5
MILHO (em grão) 1ª safra	7 457 458	14.1	36 144 257	19.7
MILHO (em grão) 2ª safra	7 930 152	15.0	38 059 056	20.8
SOJA (em grão)	27 365 292	51.7	82 953 874	45.2
SORGO (em grão)	783 335	1.5	2 082 122	1.1
TRIGO (em grão)	1 906 585	3.6	4 875 463	2.7
TRITICALE (em grão)	54 202	0.1	135 848	0.1

FONTE: Grupo de Coordenação de Estatísticas Agropecuárias - GCEA/IBGE,
 Diretoria de Pesquisas, Coordenação de Agropecuária, Levantamento Sistemático
 da Produção Agrícola, Janeiro/2013.

ALGODÃO HERBÁCEO (em caroço)

GRANDES REGIÕES E UNIDADES DA FEDERAÇÃO	SITUAÇÃO DA CULTURA	VARIÁVEL	SAFRA 2012	S A F R A 2013		VARIACÃO (%)		PARTICIPACÃO (%)	
				MÊS ANTERIOR	MÊS ATUAL	(1)	(2)	SAFRA 2012	SAFRA 2013
TOTAL	P	ÁREA I	1 418 330	...	1 010 078	-28.8	...	100.0	100.0
		ÁREA II	1 380 577	...	1 010 078	-26.8	...	100.0	100.0
		PRODUÇÃO	4 966 595	...	3 633 833	-26.8	...	100.0	100.0
		REND.MÉDIO	3 597	...	3 598	0.0	...	-	-
NORTE	P	ÁREA I	5 450	...	4 000	-26.6	...	0.4	0.4
		ÁREA II	5 450	...	4 000	-26.6	...	0.4	0.4
		PRODUÇÃO	19 446	...	14 100	-27.5	...	0.4	0.4
		REND.MÉDIO	3 568	...	3 525	-1.2	...	-	-
TOCANTINS	P	ÁREA I	5 450	...	4 000	-26.6	...	0.4	0.4
		ÁREA II	5 450	...	4 000	-26.6	...	0.4	0.4
		PRODUÇÃO	19 446	...	14 100	-27.5	...	0.4	0.4
		REND.MÉDIO	3 568	...	3 525	-1.2	...	-	-
NORDESTE	P	ÁREA I	476 577	...	339 942	-28.7	...	33.6	33.7
		ÁREA II	439 274	...	339 942	-22.6	...	31.8	33.7
		PRODUÇÃO	1 408 966	...	1 180 582	-16.2	...	28.4	32.5
		REND.MÉDIO	3 207	...	3 473	8.3	...	-	-
MARANHÃO	P	ÁREA I	18 626	...	18 504	-0.7	...	1.3	1.8
		ÁREA II	18 626	...	18 504	-0.7	...	1.3	1.8
		PRODUÇÃO	75 059	...	66 826	-11.0	...	1.5	1.8
		REND.MÉDIO	4 030	...	3 611	-10.4	...	-	-
PIAUI	P	ÁREA I	21 365	...	11 510	-46.1	...	1.5	1.1
		ÁREA II	20 781	...	11 510	-44.6	...	1.5	1.1
		PRODUÇÃO	74 820	...	41 924	-44.0	...	1.5	1.2
		REND.MÉDIO	3 600	...	3 642	1.2	...	-	-
CEARÁ	P	ÁREA I	1 752	...	2 208	26.0	...	0.1	0.2
		ÁREA II	1 752	...	2 208	26.0	...	0.1	0.2
		PRODUÇÃO	375	...	2 777	640.5	...	0.0	0.1
		REND.MÉDIO	214	...	1 258	487.9	...	-	-
RIO GRANDE DO NORTE .	P	ÁREA I	390	...	435	11.5	...	0.0	0.0
		ÁREA II	328	...	435	32.6	...	0.0	0.0
		PRODUÇÃO	478	...	392	-18.0	...	0.0	0.0
		REND.MÉDIO	1 457	...	901	-38.2	...	-	-
PARAIBA	P	ÁREA I	348	...	1 221	250.9	...	0.0	0.1
		ÁREA II	70	...	1 221	1644.3	...	0.0	0.1
		PRODUÇÃO	56	...	1 382	2367.9	...	0.0	0.0
		REND.MÉDIO	800	...	1 132	41.5	...	-	-
PERNAMBUCO	P	ÁREA I	784	...	508	-35.2	...	0.1	0.1
		ÁREA II	697	...	508	-27.1	...	0.1	0.1
		PRODUÇÃO	194	...	415	113.9	...	0.0	0.0
		REND.MÉDIO	278	...	817	193.9	...	-	-
ALAGOAS	P	ÁREA I	450	...	450	-	...	0.0	0.0
		ÁREA II	420	...	450	7.1	...	0.0	0.0
		PRODUÇÃO	120	...	124	3.3	...	0.0	0.0
		REND.MÉDIO	286	...	276	-3.5	...	-	-
BAHIA	P	ÁREA I	432 862	...	305 106	-29.5	...	30.5	30.2
		ÁREA II	396 600	...	305 106	-23.1	...	28.7	30.2
		PRODUÇÃO	1 257 864	...	1 066 742	-15.2	...	25.3	29.4
		REND.MÉDIO	3 172	...	3 496	10.2	...	-	-
SUDESTE	P	ÁREA I	48 236	...	36 127	-25.1	...	3.4	3.6
		ÁREA II	47 970	...	36 127	-24.7	...	3.5	3.6
		PRODUÇÃO	159 228	...	123 031	-22.7	...	3.2	3.4
		REND.MÉDIO	3 319	...	3 406	2.6	...	-	-
MINAS GERAIS	P	ÁREA I	30 499	...	21 959	-28.0	...	2.2	2.2
		ÁREA II	30 233	...	21 959	-27.4	...	2.2	2.2
		PRODUÇÃO	103 011	...	74 145	-28.0	...	2.1	2.0
		REND.MÉDIO	3 407	...	3 377	-0.9	...	-	-
SÃO PAULO	P	ÁREA I	17 737	...	14 168	-20.1	...	1.3	1.4
		ÁREA II	17 737	...	14 168	-20.1	...	1.3	1.4
		PRODUÇÃO	56 217	...	48 886	-13.0	...	1.1	1.3
		REND.MÉDIO	3 169	...	3 450	8.9	...	-	-

ALGODÃO HERBÁCEO (em caroço)

GRANDES REGIÕES E UNIDADES DA FEDERAÇÃO	SITUAÇÃO DA CULTURA	VARIÁVEL	SAFRA 2012	S A F R A 2013		VARIÇÃO (%)		PARTICIPAÇÃO (%)	
				MÊS ANTERIOR	MÊS ATUAL	(1)	(2)	SAFRA 2012	SAFRA 2013
SUL	P	ÁREA I	1 393	...	137	-90.2	...	0.1	0.0
		ÁREA II	1 393	...	137	-90.2	...	0.1	0.0
		PRODUÇÃO	2 005	...	336	-83.2	...	0.0	0.0
		REND.MÉDIO	1 439	...	2 453	70.5	...	-	-
PARANÁ	P	ÁREA I	1 393	...	137	-90.2	...	0.1	0.0
		ÁREA II	1 393	...	137	-90.2	...	0.1	0.0
		PRODUÇÃO	2 005	...	336	-83.2	...	0.0	0.0
		REND.MÉDIO	1 439	...	2 453	70.5	...	-	-
CENTRO-OESTE .	P	ÁREA I	886 674	...	629 872	-29.0	...	62.5	62.4
		ÁREA II	886 490	...	629 872	-28.9	...	64.2	62.4
		PRODUÇÃO	3 376 950	...	2 315 784	-31.4	...	68.0	63.7
		REND.MÉDIO	3 809	...	3 677	-3.5	...	-	-
MATO GROSSO DO SUL ..	P	ÁREA I	61 919	...	40 000	-35.4	...	4.4	4.0
		ÁREA II	61 915	...	40 000	-35.4	...	4.5	4.0
		PRODUÇÃO	221 224	...	160 000	-27.7	...	4.5	4.4
		REND.MÉDIO	3 573	...	4 000	12.0	...	-	-
MATO GROSSO	P	ÁREA I	728 645	...	520 843	-28.5	...	51.4	51.6
		ÁREA II	728 645	...	520 843	-28.5	...	52.8	51.6
		PRODUÇÃO	2 804 712	...	1 902 475	-32.2	...	56.5	52.4
		REND.MÉDIO	3 849	...	3 653	-5.1	...	-	-
GOIÁS	P	ÁREA I	96 110	...	69 029	-28.2	...	6.8	6.8
		ÁREA II	95 930	...	69 029	-28.0	...	6.9	6.8
		PRODUÇÃO	351 014	...	253 309	-27.8	...	7.1	7.0
		REND.MÉDIO	3 659	...	3 670	0.3	...	-	-

NOTAS - 1. SITUAÇÃO DA CULTURA: P (ÁREA I: PLANTADA; ÁREA II: A SER COLHIDA; PRODUÇÃO E RENDIMENTO MÉDIO ESPERADOS);
C (ÁREA I: PLANTADA; ÁREA II: COLHIDA; PRODUÇÃO E RENDIMENTO MÉDIO OBTIDOS).
A DIFERENÇA ENTRE AS ÁREAS I E II REFERE-SE A ÁREA PERDIDA.

2. ÁREA (ha), PRODUÇÃO (t) E RENDIMENTO MÉDIO (kg/ha).

PARA AS UNIDADES DA FEDERAÇÃO QUE, POR FORÇA DO CALENDÁRIO AGRÍCOLA, AINDA NÃO DISPÕEM DAS ESTIMATIVAS INICIAIS, OS DADOS CORRESPONDEM A UMA PROJEÇÃO OBTIDA A PARTIR DAS INFORMAÇÕES DE ANOS ANTERIORES.

(1) - VARIÇÃO EM RELAÇÃO AO ANO ANTERIOR. (2) - VARIÇÃO EM RELAÇÃO AO MÊS ANTERIOR.

FONTE: GRUPO DE COORDENAÇÃO DE ESTATÍSTICAS AGROPECUÁRIAS - GCEA/IBGE

AMENDOIM (em casca) - TOTAL

GRANDES REGIÕES E UNIDADES DA FEDERAÇÃO	SITUAÇÃO DA CULTURA	VARIÁVEL	SAFRA 2012	S A F R A 2013		VARIÇÃO (%)		PARTICIPAÇÃO (%)	
				MÊS ANTERIOR	MÊS ATUAL	(1)	(2)	SAFRA 2012	SAFRA 2013
TOTAL	P	ÁREA I	101 758	...	105 622	3.8	...	100.0	100.0
		ÁREA II	101 680	...	105 618	3.9	...	100.0	100.0
		PRODUÇÃO	324 178	...	295 826	-8.7	...	100.0	100.0
		REND.MÉDIO	3 188	...	2 801	-12.1	...	-	-
NORTE	P	ÁREA I	3 030	...	3 030	-	...	3.0	2.9
		ÁREA II	3 030	...	3 030	-	...	3.0	2.9
		PRODUÇÃO	10 123	...	10 123	-	...	3.1	3.4
		REND.MÉDIO	3 341	...	3 341	-	...	-	-
TOCANTINS	P	ÁREA I	3 030	...	3 030	-	...	3.0	2.9
		ÁREA II	3 030	...	3 030	-	...	3.0	2.9
		PRODUÇÃO	10 123	...	10 123	-	...	3.1	3.4
		REND.MÉDIO	3 341	...	3 341	-	...	-	-
NORDESTE	P	ÁREA I	6 128	...	11 065	80.6	...	6.0	10.5
		ÁREA II	6 096	...	11 065	81.5	...	6.0	10.5
		PRODUÇÃO	5 900	...	12 191	106.6	...	1.8	4.1
		REND.MÉDIO	968	...	1 102	13.8	...	-	-
CEARÁ	P	ÁREA I	984	...	1 468	49.2	...	1.0	1.4
		ÁREA II	980	...	1 468	49.8	...	1.0	1.4
		PRODUÇÃO	325	...	1 983	510.2	...	0.1	0.7
		REND.MÉDIO	332	...	1 351	306.9	...	-	-
PARAÍBA	P	ÁREA I	327	...	840	156.9	...	0.3	0.8
		ÁREA II	304	...	840	176.3	...	0.3	0.8
		PRODUÇÃO	148	...	924	524.3	...	0.0	0.3
		REND.MÉDIO	487	...	1 100	125.9	...	-	-
SERGIPE	P	ÁREA I	1 330	...	1 291	-2.9	...	1.3	1.2
		ÁREA II	1 328	...	1 291	-2.8	...	1.3	1.2
		PRODUÇÃO	1 590	...	1 604	0.9	...	0.5	0.5
		REND.MÉDIO	1 197	...	1 242	3.8	...	-	-
BAHIA	P	ÁREA I	3 487	...	7 466	114.1	...	3.4	7.1
		ÁREA II	3 484	...	7 466	114.3	...	3.4	7.1
		PRODUÇÃO	3 837	...	7 680	100.2	...	1.2	2.6
		REND.MÉDIO	1 101	...	1 029	-6.5	...	-	-
SUDESTE	P	ÁREA I	85 568	...	84 468	-1.3	...	84.1	80.0
		ÁREA II	85 561	...	84 464	-1.3	...	84.1	80.0
		PRODUÇÃO	295 177	...	258 764	-12.3	...	91.1	87.5
		REND.MÉDIO	3 450	...	3 064	-11.2	...	-	-
MINAS GERAIS	P	ÁREA I	2 428	...	2 608	7.4	...	2.4	2.5
		ÁREA II	2 421	...	2 604	7.6	...	2.4	2.5
		PRODUÇÃO	9 005	...	9 515	5.7	...	2.8	3.2
		REND.MÉDIO	3 720	...	3 654	-1.8	...	-	-
SÃO PAULO	P	ÁREA I	83 140	...	81 860	-1.5	...	81.7	77.5
		ÁREA II	83 140	...	81 860	-1.5	...	81.8	77.5
		PRODUÇÃO	286 172	...	249 249	-12.9	...	88.3	84.3
		REND.MÉDIO	3 442	...	3 045	-11.5	...	-	-
SUL	P	ÁREA I	6 452	...	5 857	-9.2	...	6.3	5.5
		ÁREA II	6 413	...	5 857	-8.7	...	6.3	5.5
		PRODUÇÃO	11 464	...	11 930	4.1	...	3.5	4.0
		REND.MÉDIO	1 788	...	2 037	13.9	...	-	-
PARANÁ	P	ÁREA I	2 845	...	2 459	-13.6	...	2.8	2.3
		ÁREA II	2 845	...	2 459	-13.6	...	2.8	2.3
		PRODUÇÃO	6 533	...	6 730	3.0	...	2.0	2.3
		REND.MÉDIO	2 296	...	2 737	19.2	...	-	-
RIO GRANDE DO SUL ...	P	ÁREA I	3 607	...	3 398	-5.8	...	3.5	3.2
		ÁREA II	3 568	...	3 398	-4.8	...	3.5	3.2
		PRODUÇÃO	4 931	...	5 200	5.5	...	1.5	1.8
		REND.MÉDIO	1 382	...	1 530	10.7	...	-	-
CENTRO-OESTE .	P	ÁREA I	580	...	1 202	107.2	...	0.6	1.1
		ÁREA II	580	...	1 202	107.2	...	0.6	1.1
		PRODUÇÃO	1 514	...	2 818	86.1	...	0.5	1.0
		REND.MÉDIO	2 610	...	2 344	-10.2	...	-	-

AMENDOIM (em casca) - TOTAL

GRANDES REGIÕES E UNIDADES DA FEDERAÇÃO	SITUAÇÃO DA CULTURA	VARIÁVEL	SAFRA 2012	S A F R A 2013		VARIÇÃO (%)		PARTICIPAÇÃO (%)	
				MÊS ANTERIOR	MÊS ATUAL	(1)	(2)	SAFRA 2012	SAFRA 2013
MATO GROSSO	P	ÁREA I	300	...	177	-41.0	...	0.3	0.2
		ÁREA II	300	...	177	-41.0	...	0.3	0.2
		PRODUÇÃO	602	...	289	-52.0	...	0.2	0.1
		REND.MÉDIO	2 007	...	1 633	-18.6	...	-	-
GOIÁS	P	ÁREA I	280	...	1 025	266.1	...	0.3	1.0
		ÁREA II	280	...	1 025	266.1	...	0.3	1.0
		PRODUÇÃO	912	...	2 529	177.3	...	0.3	0.9
		REND.MÉDIO	3 257	...	2 467	-24.3	...	-	-

NOTAS - 1. SITUAÇÃO DA CULTURA: P (ÁREA I: PLANTADA; ÁREA II: A SER COLHIDA; PRODUÇÃO E RENDIMENTO MÉDIO ESPERADOS);
C (ÁREA I: PLANTADA; ÁREA II: COLHIDA; PRODUÇÃO E RENDIMENTO MÉDIO OBTIDOS).
A DIFERENÇA ENTRE AS ÁREAS I E II REFERE-SE A ÁREA PERDIDA.

2. ÁREA (ha), PRODUÇÃO (t) E RENDIMENTO MÉDIO (kg/ha).

PARA AS UNIDADES DA FEDERAÇÃO QUE, POR FORÇA DO CALENDÁRIO AGRÍCOLA, AINDA NÃO DISPÕEM DAS ESTIMATIVAS
INICIAIS, OS DADOS CORRESPONDEM A UMA PROJEÇÃO OBTIDA A PARTIR DAS INFORMAÇÕES DE ANOS ANTERIORES.

(1) - VARIÇÃO EM RELAÇÃO AO ANO ANTERIOR. (2) - VARIÇÃO EM RELAÇÃO AO MÊS ANTERIOR.

FONTE: GRUPO DE COORDENAÇÃO DE ESTATÍSTICAS AGROPECUÁRIAS - GCEA/IBGE

AMENDOIM (em casca) 1ª safra

GRANDES REGIÕES E UNIDADES DA FEDERAÇÃO	SITUAÇÃO DA CULTURA	VARIÁVEL	SAFRA 2012	S A F R A 2013		VARIACÃO (%)		PARTICIPACÃO (%)	
				MÊS ANTERIOR	MÊS ATUAL	(1)	(2)	SAFRA 2012	SAFRA 2013
TOTAL	P	ÁREA I	92 204	...	91 738	-0.5	...	100.0	100.0
		ÁREA II	92 154	...	91 734	-0.5	...	100.0	100.0
		PRODUÇÃO	308 671	...	277 130	-10.2	...	100.0	100.0
		REND.MÉDIO	3 350	...	3 021	-9.8	...	-	-
NORTE	P	ÁREA I	3 030	...	3 030	-	...	3.3	3.3
		ÁREA II	3 030	...	3 030	-	...	3.3	3.3
		PRODUÇÃO	10 123	...	10 123	-	...	3.3	3.7
		REND.MÉDIO	3 341	...	3 341	-	...	-	-
TOCANTINS	P	ÁREA I	3 030	...	3 030	-	...	3.3	3.3
		ÁREA II	3 030	...	3 030	-	...	3.3	3.3
		PRODUÇÃO	10 123	...	10 123	-	...	3.3	3.7
		REND.MÉDIO	3 341	...	3 341	-	...	-	-
NORDESTE	P	ÁREA I	984	...	1 468	49.2	...	1.1	1.6
		ÁREA II	980	...	1 468	49.8	...	1.1	1.6
		PRODUÇÃO	325	...	1 983	510.2	...	0.1	0.7
		REND.MÉDIO	332	...	1 351	306.9	...	-	-
CEARÁ	P	ÁREA I	984	...	1 468	49.2	...	1.1	1.6
		ÁREA II	980	...	1 468	49.8	...	1.1	1.6
		PRODUÇÃO	325	...	1 983	510.2	...	0.1	0.7
		REND.MÉDIO	332	...	1 351	306.9	...	-	-
SUDESTE	P	ÁREA I	81 458	...	80 358	-1.4	...	88.3	87.6
		ÁREA II	81 451	...	80 354	-1.3	...	88.4	87.6
		PRODUÇÃO	285 847	...	250 565	-12.3	...	92.6	90.4
		REND.MÉDIO	3 509	...	3 118	-11.1	...	-	-
MINAS GERAIS	P	ÁREA I	2 428	...	2 608	7.4	...	2.6	2.8
		ÁREA II	2 421	...	2 604	7.6	...	2.6	2.8
		PRODUÇÃO	9 005	...	9 515	5.7	...	2.9	3.4
		REND.MÉDIO	3 720	...	3 654	-1.8	...	-	-
SÃO PAULO	P	ÁREA I	79 030	...	77 750	-1.6	...	85.7	84.8
		ÁREA II	79 030	...	77 750	-1.6	...	85.8	84.8
		PRODUÇÃO	276 842	...	241 050	-12.9	...	89.7	87.0
		REND.MÉDIO	3 503	...	3 100	-11.5	...	-	-
SUL	P	ÁREA I	6 452	...	5 857	-9.2	...	7.0	6.4
		ÁREA II	6 413	...	5 857	-8.7	...	7.0	6.4
		PRODUÇÃO	11 464	...	11 930	4.1	...	3.7	4.3
		REND.MÉDIO	1 788	...	2 037	13.9	...	-	-
PARANÁ	P	ÁREA I	2 845	...	2 459	-13.6	...	3.1	2.7
		ÁREA II	2 845	...	2 459	-13.6	...	3.1	2.7
		PRODUÇÃO	6 533	...	6 730	3.0	...	2.1	2.4
		REND.MÉDIO	2 296	...	2 737	19.2	...	-	-
RIO GRANDE DO SUL ...	P	ÁREA I	3 607	...	3 398	-5.8	...	3.9	3.7
		ÁREA II	3 568	...	3 398	-4.8	...	3.9	3.7
		PRODUÇÃO	4 931	...	5 200	5.5	...	1.6	1.9
		REND.MÉDIO	1 382	...	1 530	10.7	...	-	-
CENTRO-OESTE .	P	ÁREA I	280	...	1 025	266.1	...	0.3	1.1
		ÁREA II	280	...	1 025	266.1	...	0.3	1.1
		PRODUÇÃO	912	...	2 529	177.3	...	0.3	0.9
		REND.MÉDIO	3 257	...	2 467	-24.3	...	-	-
GOIÁS	P	ÁREA I	280	...	1 025	266.1	...	0.3	1.1
		ÁREA II	280	...	1 025	266.1	...	0.3	1.1
		PRODUÇÃO	912	...	2 529	177.3	...	0.3	0.9
		REND.MÉDIO	3 257	...	2 467	-24.3	...	-	-

NOTAS - 1. SITUAÇÃO DA CULTURA: P (ÁREA I: PLANTADA; ÁREA II: A SER COLHIDA; PRODUÇÃO E RENDIMENTO MÉDIO ESPERADOS); C (ÁREA I: PLANTADA; ÁREA II: COLHIDA; PRODUÇÃO E RENDIMENTO MÉDIO OBTIDOS).
A DIFERENÇA ENTRE AS ÁREAS I E II REFERE-SE A ÁREA PERDIDA.

2. ÁREA (ha), PRODUÇÃO (t) E RENDIMENTO MÉDIO (kg/ha).

PARA AS UNIDADES DA FEDERAÇÃO QUE, POR FORÇA DO CALENDÁRIO AGRÍCOLA, AINDA NÃO DISPÕEM DAS ESTIMATIVAS INICIAIS, OS DADOS CORRESPONDEM A UMA PROJEÇÃO OBTIDA A PARTIR DAS INFORMAÇÕES DE ANOS ANTERIORES.

(1) - VARIACÃO EM RELAÇÃO AO ANO ANTERIOR. (2) - VARIACÃO EM RELAÇÃO AO MÊS ANTERIOR.

FONTE: GRUPO DE COORDENAÇÃO DE ESTATÍSTICAS AGROPECUÁRIAS - GCEA/IBGE

AMENDOIM (em casca) 2ª safra

GRANDES REGIÕES E UNIDADES DA FEDERAÇÃO	SITUAÇÃO DA CULTURA	VARIÁVEL	SAFRA 2012	S A F R A 2013		VARIÇÃO (%)		PARTICIPAÇÃO (%)	
				MÊS ANTERIOR	MÊS ATUAL	(1)	(2)	SAFRA 2012	SAFRA 2013
TOTAL	P	ÁREA I	9 554	...	13 884	45.3	...	100.0	100.0
		ÁREA II	9 526	...	13 884	45.7	...	100.0	100.0
		PRODUÇÃO	15 507	...	18 696	20.6	...	100.0	100.0
		REND.MÉDIO	1 628	...	1 347	-17.3	...	-	-
NORDESTE	P	ÁREA I	5 144	...	9 597	86.6	...	53.8	69.1
		ÁREA II	5 116	...	9 597	87.6	...	53.7	69.1
		PRODUÇÃO	5 575	...	10 208	83.1	...	36.0	54.6
		REND.MÉDIO	1 090	...	1 064	-2.4	...	-	-
PARAÍBA	P	ÁREA I	327	...	840	156.9	...	3.4	6.1
		ÁREA II	304	...	840	176.3	...	3.2	6.1
		PRODUÇÃO	148	...	924	524.3	...	1.0	4.9
		REND.MÉDIO	487	...	1 100	125.9	...	-	-
SERGIPE	P	ÁREA I	1 330	...	1 291	-2.9	...	13.9	9.3
		ÁREA II	1 328	...	1 291	-2.8	...	13.9	9.3
		PRODUÇÃO	1 590	...	1 604	0.9	...	10.3	8.6
		REND.MÉDIO	1 197	...	1 242	3.8	...	-	-
BAHIA	P	ÁREA I	3 487	...	7 466	114.1	...	36.5	53.8
		ÁREA II	3 484	...	7 466	114.3	...	36.6	53.8
		PRODUÇÃO	3 837	...	7 680	100.2	...	24.7	41.1
		REND.MÉDIO	1 101	...	1 029	-6.5	...	-	-
SUDESTE	P	ÁREA I	4 110	...	4 110	-	...	43.0	29.6
		ÁREA II	4 110	...	4 110	-	...	43.1	29.6
		PRODUÇÃO	9 330	...	8 199	-12.1	...	60.2	43.9
		REND.MÉDIO	2 270	...	1 995	-12.1	...	-	-
SÃO PAULO	P	ÁREA I	4 110	...	4 110	-	...	43.0	29.6
		ÁREA II	4 110	...	4 110	-	...	43.1	29.6
		PRODUÇÃO	9 330	...	8 199	-12.1	...	60.2	43.9
		REND.MÉDIO	2 270	...	1 995	-12.1	...	-	-
CENTRO-OESTE .	P	ÁREA I	300	...	177	-41.0	...	3.1	1.3
		ÁREA II	300	...	177	-41.0	...	3.1	1.3
		PRODUÇÃO	602	...	289	-52.0	...	3.9	1.5
		REND.MÉDIO	2 007	...	1 633	-18.6	...	-	-
MATO GROSSO	P	ÁREA I	300	...	177	-41.0	...	3.1	1.3
		ÁREA II	300	...	177	-41.0	...	3.1	1.3
		PRODUÇÃO	602	...	289	-52.0	...	3.9	1.5
		REND.MÉDIO	2 007	...	1 633	-18.6	...	-	-

NOTAS - 1. SITUAÇÃO DA CULTURA: P (ÁREA I: PLANTADA; ÁREA II: A SER COLHIDA; PRODUÇÃO E RENDIMENTO MÉDIO ESPERADOS);
C (ÁREA I: PLANTADA; ÁREA II: COLHIDA; PRODUÇÃO E RENDIMENTO MÉDIO OBTIDOS).

A DIFERENÇA ENTRE AS ÁREAS I E II REFERE-SE A ÁREA PERDIDA.

2. ÁREA (ha), PRODUÇÃO (t) E RENDIMENTO MÉDIO (kg/ha).

PARA AS UNIDADES DA FEDERAÇÃO QUE, POR FORÇA DO CALENDÁRIO AGRÍCOLA, AINDA NÃO DISPÕEM DAS ESTIMATIVAS INICIAIS, OS DADOS CORRESPONDEM A UMA PROJEÇÃO OBTIDA A PARTIR DAS INFORMAÇÕES DE ANOS ANTERIORES.

(1) - VARIÇÃO EM RELAÇÃO AO ANO ANTERIOR. (2) - VARIÇÃO EM RELAÇÃO AO MÊS ANTERIOR.

FONTE: GRUPO DE COORDENAÇÃO DE ESTATÍSTICAS AGROPECUÁRIAS - GCEA/IBGE

ARROZ (em casca)

GRANDES REGIÕES E UNIDADES DA FEDERAÇÃO	SITUAÇÃO DA CULTURA	VARIÁVEL	SAFRA 2012	S A F R A 2013		VARIACÃO (%)		PARTICIPACÃO (%)	
				MÊS ANTERIOR	MÊS ATUAL	(1)	(2)	SAFRA 2012	SAFRA 2013
TOTAL	P	ÁREA I	2 400 045	...	2 401 538	0.1	...	100.0	100.0
		ÁREA II	2 370 775	...	2 401 196	1.3	...	100.0	100.0
		PRODUÇÃO	11 378 944	...	11 977 725	5.3	...	100.0	100.0
		REND.MÉDIO	4 800	...	4 988	3.9	...	-	-
NORTE	P	ÁREA I	299 599	...	307 363	2.6	...	12.5	12.8
		ÁREA II	297 933	...	307 363	3.2	...	12.6	12.8
		PRODUÇÃO	819 037	...	831 187	1.5	...	7.2	6.9
		REND.MÉDIO	2 749	...	2 704	-1.6	...	-	-
RONDÔNIA	P	ÁREA I	47 991	...	52 140	8.6	...	2.0	2.2
		ÁREA II	47 933	...	52 140	8.8	...	2.0	2.2
		PRODUÇÃO	131 389	...	128 734	-2.0	...	1.2	1.1
		REND.MÉDIO	2 741	...	2 469	-9.9	...	-	-
ACRE	C	ÁREA I	14 792	...	13 487	-8.8	...	0.6	0.6
		ÁREA II	13 521	...	13 487	-0.3	...	0.6	0.6
		PRODUÇÃO	18 358	...	19 171	4.4	...	0.2	0.2
		REND.MÉDIO	1 358	...	1 421	4.6	...	-	-
AMAZONAS	C	ÁREA I	5 827	...	5 791	-0.6	...	0.2	0.2
		ÁREA II	5 790	...	5 791	0.0	...	0.2	0.2
		PRODUÇÃO	11 641	...	11 641	-	...	0.1	0.1
		REND.MÉDIO	2 011	...	2 010	-0.0	...	-	-
RORAIMA	P	ÁREA I	20 000	...	20 000	-	...	0.8	0.8
		ÁREA II	19 775	...	20 000	1.1	...	0.8	0.8
		PRODUÇÃO	106 681	...	109 047	2.2	...	0.9	0.9
		REND.MÉDIO	5 395	...	5 452	1.1	...	-	-
PARÁ	P	ÁREA I	98 242	...	103 198	5.0	...	4.1	4.3
		ÁREA II	98 242	...	103 198	5.0	...	4.1	4.3
		PRODUÇÃO	211 335	...	220 233	4.2	...	1.9	1.8
		REND.MÉDIO	2 151	...	2 134	-0.8	...	-	-
AMAPÁ	P	ÁREA I	2 500	...	2 500	-	...	0.1	0.1
		ÁREA II	2 425	...	2 500	3.1	...	0.1	0.1
		PRODUÇÃO	2 640	...	2 800	6.1	...	0.0	0.0
		REND.MÉDIO	1 089	...	1 120	2.8	...	-	-
TOCANTINS	P	ÁREA I	110 247	...	110 247	-	...	4.6	4.6
		ÁREA II	110 247	...	110 247	-	...	4.7	4.6
		PRODUÇÃO	336 993	...	339 561	0.8	...	3.0	2.8
		REND.MÉDIO	3 057	...	3 080	0.8	...	-	-
NORDESTE	P	ÁREA I	602 876	...	606 024	0.5	...	25.1	25.2
		ÁREA II	581 633	...	606 024	4.2	...	24.5	25.2
		PRODUÇÃO	706 740	...	1 086 397	53.7	...	6.2	9.1
		REND.MÉDIO	1 215	...	1 793	47.6	...	-	-
MARANHÃO	P	ÁREA I	431 531	...	415 727	-3.7	...	18.0	17.3
		ÁREA II	419 279	...	415 727	-0.8	...	17.7	17.3
		PRODUÇÃO	439 143	...	622 143	41.7	...	3.9	5.2
		REND.MÉDIO	1 047	...	1 497	43.0	...	-	-
PIAUI	P	ÁREA I	117 684	...	124 337	5.7	...	4.9	5.2
		ÁREA II	112 266	...	124 337	10.8	...	4.7	5.2
		PRODUÇÃO	130 702	...	247 733	89.5	...	1.1	2.1
		REND.MÉDIO	1 164	...	1 992	71.1	...	-	-
CEARÁ	P	ÁREA I	25 261	...	29 175	15.5	...	1.1	1.2
		ÁREA II	24 902	...	29 175	17.2	...	1.1	1.2
		PRODUÇÃO	51 200	...	87 476	70.9	...	0.4	0.7
		REND.MÉDIO	2 056	...	2 998	45.8	...	-	-
RIO GRANDE DO NORTE .	P	ÁREA I	931	...	938	0.8	...	0.0	0.0
		ÁREA II	731	...	938	28.3	...	0.0	0.0
		PRODUÇÃO	1 845	...	3 373	82.8	...	0.0	0.0
		REND.MÉDIO	2 524	...	3 596	42.5	...	-	-
PARAÍBA	P	ÁREA I	2 541	...	5 928	133.3	...	0.1	0.2
		ÁREA II	133	...	5 928	4357.1	...	0.0	0.2
		PRODUÇÃO	144	...	7 967	5432.6	...	0.0	0.1
		REND.MÉDIO	1 083	...	1 344	24.1	...	-	-

ARROZ (em casca)

GRANDES REGIÕES E UNIDADES DA FEDERAÇÃO	SITUAÇÃO DA CULTURA	VARIÁVEL	SAFRA 2012	S A F R A 2013		VARIÇÃO (%)		PARTICIPAÇÃO (%)	
				MÊS ANTERIOR	MÊS ATUAL	(1)	(2)	SAFRA 2012	SAFRA 2013
PERNAMBUCO	P	ÁREA I	2 729	...	2 156	-21.0	...	0.1	0.1
		ÁREA II	2 675	...	2 156	-19.4	...	0.1	0.1
		PRODUÇÃO	14 653	...	12 425	-15.2	...	0.1	0.1
		REND.MÉDIO	5 478	...	5 763	5.2	...	-	-
ALAGOAS	P	ÁREA I	3 050	...	3 050	-	...	0.1	0.1
		ÁREA II	3 050	...	3 050	-	...	0.1	0.1
		PRODUÇÃO	17 937	...	17 925	-0.1	...	0.2	0.1
		REND.MÉDIO	5 881	...	5 877	-0.1	...	-	-
SERGIPE	P	ÁREA I	4 179	...	9 979	138.8	...	0.2	0.4
		ÁREA II	4 179	...	9 979	138.8	...	0.2	0.4
		PRODUÇÃO	26 661	...	60 385	126.5	...	0.2	0.5
		REND.MÉDIO	6 380	...	6 051	-5.2	...	-	-
BAHIA	P	ÁREA I	14 970	...	14 734	-1.6	...	0.6	0.6
		ÁREA II	14 418	...	14 734	2.2	...	0.6	0.6
		PRODUÇÃO	24 455	...	26 970	10.3	...	0.2	0.2
		REND.MÉDIO	1 696	...	1 830	7.9	...	-	-
SUDESTE	P	ÁREA I	53 554	...	43 664	-18.5	...	2.2	1.8
		ÁREA II	51 843	...	43 327	-16.4	...	2.2	1.8
		PRODUÇÃO	152 612	...	131 634	-13.7	...	1.3	1.1
		REND.MÉDIO	2 944	...	3 038	3.2	...	-	-
MINAS GERAIS	P	ÁREA I	31 976	...	23 153	-27.6	...	1.3	1.0
		ÁREA II	30 375	...	22 816	-24.9	...	1.3	1.0
		PRODUÇÃO	62 101	...	50 699	-18.4	...	0.5	0.4
		REND.MÉDIO	2 044	...	2 222	8.7	...	-	-
ESPÍRITO SANTO	P	ÁREA I	1 044	...	858	-17.8	...	0.0	0.0
		ÁREA II	1 044	...	858	-17.8	...	0.0	0.0
		PRODUÇÃO	2 811	...	2 344	-16.6	...	0.0	0.0
		REND.MÉDIO	2 693	...	2 732	1.4	...	-	-
RIO DE JANEIRO	P	ÁREA I	1 616	...	1 303	-19.4	...	0.1	0.1
		ÁREA II	1 506	...	1 303	-13.5	...	0.1	0.1
		PRODUÇÃO	5 407	...	4 641	-14.2	...	0.0	0.0
		REND.MÉDIO	3 590	...	3 562	-0.8	...	-	-
SÃO PAULO	P	ÁREA I	18 918	...	18 350	-3.0	...	0.8	0.8
		ÁREA II	18 918	...	18 350	-3.0	...	0.8	0.8
		PRODUÇÃO	82 293	...	73 950	-10.1	...	0.7	0.6
		REND.MÉDIO	4 350	...	4 030	-7.4	...	-	-
SUL	P	ÁREA I	1 227 329	...	1 249 149	1.8	...	51.1	52.0
		ÁREA II	1 222 741	...	1 249 144	2.2	...	51.6	52.0
		PRODUÇÃO	8 955 474	...	9 288 813	3.7	...	78.7	77.6
		REND.MÉDIO	7 324	...	7 436	1.5	...	-	-
PARANÁ	C	ÁREA I	35 640	...	33 130	-7.0	...	1.5	1.4
		ÁREA II	35 640	...	33 130	-7.0	...	1.5	1.4
		PRODUÇÃO	166 039	...	160 213	-3.5	...	1.5	1.3
		REND.MÉDIO	4 659	...	4 836	3.8	...	-	-
SANTA CATARINA	P	ÁREA I	149 129	...	150 019	0.6	...	6.2	6.2
		ÁREA II	148 321	...	150 019	1.1	...	6.3	6.2
		PRODUÇÃO	1 097 212	...	1 102 400	0.5	...	9.6	9.2
		REND.MÉDIO	7 398	...	7 348	-0.7	...	-	-
RIO GRANDE DO SUL ...	P	ÁREA I	1 042 560	...	1 066 000	2.2	...	43.4	44.4
		ÁREA II	1 038 780	...	1 065 995	2.6	...	43.8	44.4
		PRODUÇÃO	7 692 223	...	8 026 200	4.3	...	67.6	67.0
		REND.MÉDIO	7 405	...	7 529	1.7	...	-	-
CENTRO-OESTE .	P	ÁREA I	216 687	...	195 338	-9.9	...	9.0	8.1
		ÁREA II	216 625	...	195 338	-9.8	...	9.1	8.1
		PRODUÇÃO	745 081	...	639 694	-14.1	...	6.5	5.3
		REND.MÉDIO	3 439	...	3 275	-4.8	...	-	-
MATO GROSSO DO SUL ..	P	ÁREA I	16 692	...	15 219	-8.8	...	0.7	0.6
		ÁREA II	16 642	...	15 219	-8.6	...	0.7	0.6
		PRODUÇÃO	106 640	...	97 319	-8.7	...	0.9	0.8
		REND.MÉDIO	6 408	...	6 395	-0.2	...	-	-

ARROZ (em casca)

GRANDES REGIÕES E UNIDADES DA FEDERAÇÃO	SITUAÇÃO DA CULTURA	VARIÁVEL	SAFRA 2012	S A F R A 2013		VARIÇÃO (%)		PARTICIPAÇÃO (%)	
				MÊS ANTERIOR	MÊS ATUAL	(1)	(2)	SAFRA 2012	SAFRA 2013
MATO GROSSO	P	ÁREA I	141 706	...	150 329	6.1	...	5.9	6.3
		ÁREA II	141 706	...	150 329	6.1	...	6.0	6.3
		PRODUÇÃO	456 544	...	480 422	5.2	...	4.0	4.0
		REND.MÉDIO	3 222	...	3 196	-0.8	...	-	-
GOIÁS	P	ÁREA I	58 289	...	29 790	-48.9	...	2.4	1.2
		ÁREA II	58 277	...	29 790	-48.9	...	2.5	1.2
		PRODUÇÃO	181 897	...	61 953	-65.9	...	1.6	0.5
		REND.MÉDIO	3 121	...	2 080	-33.4	...	-	-

NOTAS - 1. SITUAÇÃO DA CULTURA: P (ÁREA I: PLANTADA; ÁREA II: A SER COLHIDA; PRODUÇÃO E RENDIMENTO MÉDIO ESPERADOS);
C (ÁREA I: PLANTADA; ÁREA II: COLHIDA; PRODUÇÃO E RENDIMENTO MÉDIO OBTIDOS).
A DIFERENÇA ENTRE AS ÁREAS I E II REFERE-SE A ÁREA PERDIDA.

2. ÁREA (ha), PRODUÇÃO (t) E RENDIMENTO MÉDIO (kg/ha).

PARA AS UNIDADES DA FEDERAÇÃO QUE, POR FORÇA DO CALENDÁRIO AGRÍCOLA, AINDA NÃO DISPÕEM DAS ESTIMATIVAS
INICIAIS, OS DADOS CORRESPONDEM A UMA PROJEÇÃO OBTIDA A PARTIR DAS INFORMAÇÕES DE ANOS ANTERIORES.

(1) - VARIÇÃO EM RELAÇÃO AO ANO ANTERIOR. (2) - VARIÇÃO EM RELAÇÃO AO MÊS ANTERIOR.

FONTE: GRUPO DE COORDENAÇÃO DE ESTATÍSTICAS AGROPECUÁRIAS - GCEA/IBGE

AVEIA (em grão)

GRANDES REGIÕES E UNIDADES DA FEDERAÇÃO	SITUAÇÃO DA CULTURA	VARIÁVEL	SAFRA 2012	S A F R A 2013		VARIACÃO (%)		PARTICIPACÃO (%)	
				MÊS ANTERIOR	MÊS ATUAL	(1)	(2)	SAFRA 2012	SAFRA 2013
TOTAL	P	ÁREA I	186 260	...	176 800	-5.1	...	100.0	100.0
		ÁREA II	180 245	...	176 800	-1.9	...	100.0	100.0
		PRODUÇÃO	396 439	...	399 201	0.7	...	100.0	100.0
		REND.MÉDIO	2 199	...	2 258	2.7	...	-	-
SUL	P	ÁREA I	186 260	...	176 800	-5.1	...	100.0	100.0
		ÁREA II	180 245	...	176 800	-1.9	...	100.0	100.0
		PRODUÇÃO	396 439	...	399 201	0.7	...	100.0	100.0
		REND.MÉDIO	2 199	...	2 258	2.7	...	-	-
PARANÁ	P	ÁREA I	68 759	...	61 927	-9.9	...	36.9	35.0
		ÁREA II	68 759	...	61 927	-9.9	...	38.1	35.0
		PRODUÇÃO	177 685	...	141 503	-20.4	...	44.8	35.4
		REND.MÉDIO	2 584	...	2 285	-11.6	...	-	-
RIO GRANDE DO SUL ...	P	ÁREA I	117 501	...	114 873	-2.2	...	63.1	65.0
		ÁREA II	111 486	...	114 873	3.0	...	61.9	65.0
		PRODUÇÃO	218 754	...	257 698	17.8	...	55.2	64.6
		REND.MÉDIO	1 962	...	2 243	14.3	...	-	-

NOTAS - 1. SITUAÇÃO DA CULTURA: P (ÁREA I: PLANTADA; ÁREA II: A SER COLHIDA; PRODUÇÃO E RENDIMENTO MÉDIO ESPERADOS);
C (ÁREA I: PLANTADA; ÁREA II: COLHIDA; PRODUÇÃO E RENDIMENTO MÉDIO OBTIDOS).
A DIFERENÇA ENTRE AS ÁREAS I E II REFERE-SE A ÁREA PERDIDA.

2. ÁREA (ha), PRODUÇÃO (t) E RENDIMENTO MÉDIO (kg/ha).

PARA AS UNIDADES DA FEDERAÇÃO QUE, POR FORÇA DO CALENDÁRIO AGRÍCOLA, AINDA NÃO DISPÕEM DAS ESTIMATIVAS INICIAIS, OS DADOS CORRESPONDEM A UMA PROJEÇÃO OBTIDA A PARTIR DAS INFORMAÇÕES DE ANOS ANTERIORES.

(1) - VARIACÃO EM RELAÇÃO AO ANO ANTERIOR. (2) - VARIACÃO EM RELAÇÃO AO MÊS ANTERIOR.

FONTE: GRUPO DE COORDENAÇÃO DE ESTATÍSTICAS AGROPECUÁRIAS - GCEA/IBGE

BATATA-INGLESA - TOTAL

GRANDES REGIÕES E UNIDADES DA FEDERAÇÃO	SITUAÇÃO DA CULTURA	VARIÁVEL	SAFRA 2012	S A F R A 2013		VARIACÃO (%)		PARTICIPACÃO (%)	
				MÊS ANTERIOR	MÊS ATUAL	(1)	(2)	SAFRA 2012	SAFRA 2013
TOTAL	P	ÁREA I	127 244	...	131 287	3.2	...	100.0	100.0
		ÁREA II	127 195	...	131 287	3.2	...	100.0	100.0
		PRODUÇÃO	3 382 363	...	3 615 899	6.9	...	100.0	100.0
		REND.MÉDIO	26 592	...	27 542	3.6	...	-	-
NORDESTE	P	ÁREA I	1 490	...	1 716	15.2	...	1.2	1.3
		ÁREA II	1 488	...	1 716	15.3	...	1.2	1.3
		PRODUÇÃO	51 485	...	55 163	7.1	...	1.5	1.5
		REND.MÉDIO	34 600	...	32 146	-7.1	...	-	-
PARAÍBA	P	ÁREA I	84	...	310	269.0	...	0.1	0.2
		ÁREA II	82	...	310	278.0	...	0.1	0.2
		PRODUÇÃO	340	...	2 735	704.4	...	0.0	0.1
		REND.MÉDIO	4 146	...	8 823	112.8	...	-	-
BAHIA	P	ÁREA I	1 406	...	1 406	-	...	1.1	1.1
		ÁREA II	1 406	...	1 406	-	...	1.1	1.1
		PRODUÇÃO	51 145	...	52 428	2.5	...	1.5	1.4
		REND.MÉDIO	36 376	...	37 289	2.5	...	-	-
SUDESTE	P	ÁREA I	67 630	...	68 654	1.5	...	53.1	52.3
		ÁREA II	67 630	...	68 654	1.5	...	53.2	52.3
		PRODUÇÃO	1 988 758	...	1 944 479	-2.2	...	58.8	53.8
		REND.MÉDIO	29 406	...	28 323	-3.7	...	-	-
MINAS GERAIS	P	ÁREA I	38 481	...	40 487	5.2	...	30.2	30.8
		ÁREA II	38 481	...	40 487	5.2	...	30.3	30.8
		PRODUÇÃO	1 181 617	...	1 243 664	5.3	...	34.9	34.4
		REND.MÉDIO	30 707	...	30 718	0.0	...	-	-
ESPÍRITO SANTO	P	ÁREA I	459	...	414	-9.8	...	0.4	0.3
		ÁREA II	459	...	414	-9.8	...	0.4	0.3
		PRODUÇÃO	8 623	...	8 013	-7.1	...	0.3	0.2
		REND.MÉDIO	18 786	...	19 355	3.0	...	-	-
SÃO PAULO	P	ÁREA I	28 690	...	27 753	-3.3	...	22.5	21.1
		ÁREA II	28 690	...	27 753	-3.3	...	22.6	21.1
		PRODUÇÃO	798 518	...	692 802	-13.2	...	23.6	19.2
		REND.MÉDIO	27 833	...	24 963	-10.3	...	-	-
SUL	P	ÁREA I	55 074	...	52 295	-5.0	...	43.3	39.8
		ÁREA II	55 027	...	52 295	-5.0	...	43.3	39.8
		PRODUÇÃO	1 221 600	...	1 270 571	4.0	...	36.1	35.1
		REND.MÉDIO	22 200	...	24 296	9.4	...	-	-
PARANÁ	P	ÁREA I	29 073	...	27 952	-3.9	...	22.8	21.3
		ÁREA II	29 073	...	27 952	-3.9	...	22.9	21.3
		PRODUÇÃO	741 042	...	752 383	1.5	...	21.9	20.8
		REND.MÉDIO	25 489	...	26 917	5.6	...	-	-
SANTA CATARINA	P	ÁREA I	6 269	...	5 667	-9.6	...	4.9	4.3
		ÁREA II	6 269	...	5 667	-9.6	...	4.9	4.3
		PRODUÇÃO	121 557	...	113 115	-6.9	...	3.6	3.1
		REND.MÉDIO	19 390	...	19 960	2.9	...	-	-
RIO GRANDE DO SUL ...	P	ÁREA I	19 732	...	18 676	-5.4	...	15.5	14.2
		ÁREA II	19 685	...	18 676	-5.1	...	15.5	14.2
		PRODUÇÃO	359 001	...	405 073	12.8	...	10.6	11.2
		REND.MÉDIO	18 237	...	21 689	18.9	...	-	-
CENTRO-OESTE .	P	ÁREA I	3 050	...	8 622	182.7	...	2.4	6.6
		ÁREA II	3 050	...	8 622	182.7	...	2.4	6.6
		PRODUÇÃO	120 520	...	345 686	186.8	...	3.6	9.6
		REND.MÉDIO	39 515	...	40 093	1.5	...	-	-
GOIÁS	P	ÁREA I	2 750	...	8 322	202.6	...	2.2	6.3
		ÁREA II	2 750	...	8 322	202.6	...	2.2	6.3
		PRODUÇÃO	110 020	...	335 046	204.5	...	3.3	9.3
		REND.MÉDIO	40 007	...	40 260	0.6	...	-	-

BATATA-INGLESA - TOTAL

GRANDES REGIÕES E UNIDADES DA FEDERAÇÃO	SITUAÇÃO DA CULTURA	VARIÁVEL	SAFRA 2012	S A F R A 2013		VARIÇÃO (%)		PARTICIPAÇÃO (%)	
				MÊS ANTERIOR	MÊS ATUAL	(1)	(2)	SAFRA 2012	SAFRA 2013
DISTRITO FEDERAL	P	ÁREA I	300	...	300	-	...	0.2	0.2
		ÁREA II	300	...	300	-	...	0.2	0.2
		PRODUÇÃO	10 500	...	10 640	1.3	...	0.3	0.3
		REND.MÉDIO	35 000	...	35 467	1.3	...	-	-

NOTAS - 1. SITUAÇÃO DA CULTURA: P (ÁREA I: PLANTADA; ÁREA II: A SER COLHIDA; PRODUÇÃO E RENDIMENTO MÉDIO ESPERADOS);
C (ÁREA I: PLANTADA; ÁREA II: COLHIDA; PRODUÇÃO E RENDIMENTO MÉDIO OBTIDOS).

A DIFERENÇA ENTRE AS ÁREAS I E II REFERE-SE A ÁREA PERDIDA.

2. ÁREA (ha), PRODUÇÃO (t) E RENDIMENTO MÉDIO (kg/ha).

PARA AS UNIDADES DA FEDERAÇÃO QUE, POR FORÇA DO CALENDÁRIO AGRÍCOLA, AINDA NÃO DISPÕEM DAS ESTIMATIVAS INICIAIS, OS DADOS CORRESPONDEM A UMA PROJEÇÃO OBTIDA A PARTIR DAS INFORMAÇÕES DE ANOS ANTERIORES.

(1) - VARIAÇÃO EM RELAÇÃO AO ANO ANTERIOR. (2) - VARIAÇÃO EM RELAÇÃO AO MÊS ANTERIOR.

FONTE: GRUPO DE COORDENAÇÃO DE ESTATÍSTICAS AGROPECUÁRIAS - GCEA/IBGE

BATATA-INGLESA 1ª safra

GRANDES REGIÕES E UNIDADES DA FEDERAÇÃO	SITUAÇÃO DA CULTURA	VARIÁVEL	SAFRA 2012	S A F R A 2013		VARIACÃO (%)		PARTICIPACÃO (%)	
				MÊS ANTERIOR	MÊS ATUAL	(1)	(2)	SAFRA 2012	SAFRA 2013
TOTAL	P	ÁREA I	64 216	...	61 917	-3.6	...	100.0	100.0
		ÁREA II	64 169	...	61 917	-3.5	...	100.0	100.0
		PRODUÇÃO	1 566 846	...	1 641 799	4.8	...	100.0	100.0
		REND.MÉDIO	24 417	...	26 516	8.6	...	-	-
SUDESTE	P	ÁREA I	26 755	...	26 701	-0.2	...	41.7	43.1
		ÁREA II	26 755	...	26 701	-0.2	...	41.7	43.1
		PRODUÇÃO	736 468	...	767 056	4.2	...	47.0	46.7
		REND.MÉDIO	27 526	...	28 728	4.4	...	-	-
MINAS GERAIS	P	ÁREA I	17 061	...	17 944	5.2	...	26.6	29.0
		ÁREA II	17 061	...	17 944	5.2	...	26.6	29.0
		PRODUÇÃO	507 420	...	547 770	8.0	...	32.4	33.4
		REND.MÉDIO	29 742	...	30 527	2.6	...	-	-
ESPÍRITO SANTO	P	ÁREA I	204	...	204	-	...	0.3	0.3
		ÁREA II	204	...	204	-	...	0.3	0.3
		PRODUÇÃO	3 850	...	3 853	0.1	...	0.2	0.2
		REND.MÉDIO	18 873	...	18 887	0.1	...	-	-
SÃO PAULO	P	ÁREA I	9 490	...	8 553	-9.9	...	14.8	13.8
		ÁREA II	9 490	...	8 553	-9.9	...	14.8	13.8
		PRODUÇÃO	225 198	...	215 433	-4.3	...	14.4	13.1
		REND.MÉDIO	23 730	...	25 188	6.1	...	-	-
SUL	P	ÁREA I	37 461	...	35 216	-6.0	...	58.3	56.9
		ÁREA II	37 414	...	35 216	-5.9	...	58.3	56.9
		PRODUÇÃO	830 378	...	874 743	5.3	...	53.0	53.3
		REND.MÉDIO	22 194	...	24 839	11.9	...	-	-
PARANÁ	C	ÁREA I	16 767	...	15 576	-7.1	...	26.1	25.2
		ÁREA II	16 767	...	15 576	-7.1	...	26.1	25.2
		PRODUÇÃO	427 287	...	428 302	0.2	...	27.3	26.1
		REND.MÉDIO	25 484	...	27 498	7.9	...	-	-
SANTA CATARINA	P	ÁREA I	5 025	...	4 423	-12.0	...	7.8	7.1
		ÁREA II	5 025	...	4 423	-12.0	...	7.8	7.1
		PRODUÇÃO	97 305	...	91 962	-5.5	...	6.2	5.6
		REND.MÉDIO	19 364	...	20 792	7.4	...	-	-
RIO GRANDE DO SUL ...	P	ÁREA I	15 669	...	15 217	-2.9	...	24.4	24.6
		ÁREA II	15 622	...	15 217	-2.6	...	24.3	24.6
		PRODUÇÃO	305 786	...	354 479	15.9	...	19.5	21.6
		REND.MÉDIO	19 574	...	23 295	19.0	...	-	-

NOTAS - 1. SITUAÇÃO DA CULTURA: P (ÁREA I: PLANTADA; ÁREA II: A SER COLHIDA; PRODUÇÃO E RENDIMENTO MÉDIO ESPERADOS);
C (ÁREA I: PLANTADA; ÁREA II: COLHIDA; PRODUÇÃO E RENDIMENTO MÉDIO OBTIDOS).

A DIFERENÇA ENTRE AS ÁREAS I E II REFERE-SE A ÁREA PERDIDA.

2. ÁREA (ha), PRODUÇÃO (t) E RENDIMENTO MÉDIO (kg/ha).

PARA AS UNIDADES DA FEDERAÇÃO QUE, POR FORÇA DO CALENDÁRIO AGRÍCOLA, AINDA NÃO DISPÕEM DAS ESTIMATIVAS INICIAIS, OS DADOS CORRESPONDEM A UMA PROJEÇÃO OBTIDA A PARTIR DAS INFORMAÇÕES DE ANOS ANTERIORES.

(1) - VARIACÃO EM RELAÇÃO AO ANO ANTERIOR. (2) - VARIACÃO EM RELAÇÃO AO MÊS ANTERIOR.

FONTE: GRUPO DE COORDENAÇÃO DE ESTATÍSTICAS AGROPECUÁRIAS - GCEA/IBGE

BATATA-INGLESA 2ª safra

GRANDES REGIÕES E UNIDADES DA FEDERAÇÃO	SITUAÇÃO DA CULTURA	VARIÁVEL	SAFRA 2012	S A F R A 2013		VARIACÃO (%)		PARTICIPACÃO (%)	
				MÊS ANTERIOR	MÊS ATUAL	(1)	(2)	SAFRA 2012	SAFRA 2013
TOTAL	P	ÁREA I	39 926	...	40 266	0.9	...	100.0	100.0
		ÁREA II	39 924	...	40 266	0.9	...	100.0	100.0
		PRODUÇÃO	1 048 414	...	1 064 297	1.5	...	100.0	100.0
		REND.MÉDIO	26 260	...	26 432	0.7	...	-	-
NORDESTE	P	ÁREA I	1 490	...	1 716	15.2	...	3.7	4.3
		ÁREA II	1 488	...	1 716	15.3	...	3.7	4.3
		PRODUÇÃO	51 485	...	55 163	7.1	...	4.9	5.2
		REND.MÉDIO	34 600	...	32 146	-7.1	...	-	-
PARAÍBA	P	ÁREA I	84	...	310	269.0	...	0.2	0.8
		ÁREA II	82	...	310	278.0	...	0.2	0.8
		PRODUÇÃO	340	...	2 735	704.4	...	0.0	0.3
		REND.MÉDIO	4 146	...	8 823	112.8	...	-	-
BAHIA	P	ÁREA I	1 406	...	1 406	-	...	3.5	3.5
		ÁREA II	1 406	...	1 406	-	...	3.5	3.5
		PRODUÇÃO	51 145	...	52 428	2.5	...	4.9	4.9
		REND.MÉDIO	36 376	...	37 289	2.5	...	-	-
SUDESTE	P	ÁREA I	20 523	...	21 171	3.2	...	51.4	52.6
		ÁREA II	20 523	...	21 171	3.2	...	51.4	52.6
		PRODUÇÃO	595 207	...	602 666	1.3	...	56.8	56.6
		REND.MÉDIO	29 002	...	28 467	-1.8	...	-	-
MINAS GERAIS	P	ÁREA I	12 728	...	13 421	5.4	...	31.9	33.3
		ÁREA II	12 728	...	13 421	5.4	...	31.9	33.3
		PRODUÇÃO	392 914	...	418 984	6.6	...	37.5	39.4
		REND.MÉDIO	30 870	...	31 219	1.1	...	-	-
ESPÍRITO SANTO	P	ÁREA I	255	...	210	-17.6	...	0.6	0.5
		ÁREA II	255	...	210	-17.6	...	0.6	0.5
		PRODUÇÃO	4 773	...	4 160	-12.8	...	0.5	0.4
		REND.MÉDIO	18 718	...	19 810	5.8	...	-	-
SÃO PAULO	P	ÁREA I	7 540	...	7 540	-	...	18.9	18.7
		ÁREA II	7 540	...	7 540	-	...	18.9	18.7
		PRODUÇÃO	197 520	...	179 522	-9.1	...	18.8	16.9
		REND.MÉDIO	26 196	...	23 809	-9.1	...	-	-
SUL	P	ÁREA I	17 613	...	17 079	-3.0	...	44.1	42.4
		ÁREA II	17 613	...	17 079	-3.0	...	44.1	42.4
		PRODUÇÃO	391 222	...	395 828	1.2	...	37.3	37.2
		REND.MÉDIO	22 212	...	23 176	4.3	...	-	-
PARANÁ	P	ÁREA I	12 306	...	12 376	0.6	...	30.8	30.7
		ÁREA II	12 306	...	12 376	0.6	...	30.8	30.7
		PRODUÇÃO	313 755	...	324 081	3.3	...	29.9	30.5
		REND.MÉDIO	25 496	...	26 186	2.7	...	-	-
SANTA CATARINA	P	ÁREA I	1 244	...	1 244	-	...	3.1	3.1
		ÁREA II	1 244	...	1 244	-	...	3.1	3.1
		PRODUÇÃO	24 252	...	21 153	-12.8	...	2.3	2.0
		REND.MÉDIO	19 495	...	17 004	-12.8	...	-	-
RIO GRANDE DO SUL ...	P	ÁREA I	4 063	...	3 459	-14.9	...	10.2	8.6
		ÁREA II	4 063	...	3 459	-14.9	...	10.2	8.6
		PRODUÇÃO	53 215	...	50 594	-4.9	...	5.1	4.8
		REND.MÉDIO	13 097	...	14 627	11.7	...	-	-
CENTRO-OESTE .	P	ÁREA I	300	...	300	-	...	0.8	0.7
		ÁREA II	300	...	300	-	...	0.8	0.7
		PRODUÇÃO	10 500	...	10 640	1.3	...	1.0	1.0
		REND.MÉDIO	35 000	...	35 467	1.3	...	-	-

BATATA-INGLESA 2ª safra

GRANDES REGIÕES E UNIDADES DA FEDERAÇÃO	SITUAÇÃO DA CULTURA	VARIÁVEL	SAFRA 2012	S A F R A 2013		VARIÇÃO (%)		PARTICIPAÇÃO (%)	
				MÊS ANTERIOR	MÊS ATUAL	(1)	(2)	SAFRA 2012	SAFRA 2013
DISTRITO FEDERAL	P	ÁREA I	300	...	300	-	...	0.8	0.7
		ÁREA II	300	...	300	-	...	0.8	0.7
		PRODUÇÃO	10 500	...	10 640	1.3	...	1.0	1.0
		REND.MÉDIO	35 000	...	35 467	1.3	...	-	-

NOTAS - 1. SITUAÇÃO DA CULTURA: P (ÁREA I: PLANTADA; ÁREA II: A SER COLHIDA; PRODUÇÃO E RENDIMENTO MÉDIO ESPERADOS);
C (ÁREA I: PLANTADA; ÁREA II: COLHIDA; PRODUÇÃO E RENDIMENTO MÉDIO OBTIDOS).
A DIFERENÇA ENTRE AS ÁREAS I E II REFERE-SE A ÁREA PERDIDA.

2. ÁREA (ha), PRODUÇÃO (t) E RENDIMENTO MÉDIO (kg/ha).

PARA AS UNIDADES DA FEDERAÇÃO QUE, POR FORÇA DO CALENDÁRIO AGRÍCOLA, AINDA NÃO DISPÕEM DAS ESTIMATIVAS
INICIAIS, OS DADOS CORRESPONDEM A UMA PROJEÇÃO OBTIDA A PARTIR DAS INFORMAÇÕES DE ANOS ANTERIORES.

(1) - VARIÇÃO EM RELAÇÃO AO ANO ANTERIOR. (2) - VARIÇÃO EM RELAÇÃO AO MÊS ANTERIOR.

FONTE: GRUPO DE COORDENAÇÃO DE ESTATÍSTICAS AGROPECUÁRIAS - GCEA/IBGE

BATATA-INGLESA 3ª safra

GRANDES REGIÕES E UNIDADES DA FEDERAÇÃO	SITUAÇÃO DA CULTURA	VARIÁVEL	SAFRA 2012	S A F R A 2013		VARIÇÃO (%)		PARTICIPAÇÃO (%)	
				MÊS ANTERIOR	MÊS ATUAL	(1)	(2)	SAFRA 2012	SAFRA 2013
TOTAL	P	ÁREA I	23 102	...	29 104	26.0	...	100.0	100.0
		ÁREA II	23 102	...	29 104	26.0	...	100.0	100.0
		PRODUÇÃO	767 103	...	909 803	18.6	...	100.0	100.0
		REND.MÉDIO	33 205	...	31 260	-5.9	...	-	-
SUDESTE	P	ÁREA I	20 352	...	20 782	2.1	...	88.1	71.4
		ÁREA II	20 352	...	20 782	2.1	...	88.1	71.4
		PRODUÇÃO	657 083	...	574 757	-12.5	...	85.7	63.2
		REND.MÉDIO	32 286	...	27 656	-14.3	...	-	-
MINAS GERAIS	P	ÁREA I	8 692	...	9 122	4.9	...	37.6	31.3
		ÁREA II	8 692	...	9 122	4.9	...	37.6	31.3
		PRODUÇÃO	281 283	...	276 910	-1.6	...	36.7	30.4
		REND.MÉDIO	32 361	...	30 356	-6.2	...	-	-
SÃO PAULO	P	ÁREA I	11 660	...	11 660	-	...	50.5	40.1
		ÁREA II	11 660	...	11 660	-	...	50.5	40.1
		PRODUÇÃO	375 800	...	297 847	-20.7	...	49.0	32.7
		REND.MÉDIO	32 230	...	25 544	-20.7	...	-	-
CENTRO-OESTE .	P	ÁREA I	2 750	...	8 322	202.6	...	11.9	28.6
		ÁREA II	2 750	...	8 322	202.6	...	11.9	28.6
		PRODUÇÃO	110 020	...	335 046	204.5	...	14.3	36.8
		REND.MÉDIO	40 007	...	40 260	0.6	...	-	-
GOIÁS	P	ÁREA I	2 750	...	8 322	202.6	...	11.9	28.6
		ÁREA II	2 750	...	8 322	202.6	...	11.9	28.6
		PRODUÇÃO	110 020	...	335 046	204.5	...	14.3	36.8
		REND.MÉDIO	40 007	...	40 260	0.6	...	-	-

NOTAS - 1. SITUAÇÃO DA CULTURA: P (ÁREA I: PLANTADA; ÁREA II: A SER COLHIDA; PRODUÇÃO E RENDIMENTO MÉDIO ESPERADOS);
C (ÁREA I: PLANTADA; ÁREA II: COLHIDA; PRODUÇÃO E RENDIMENTO MÉDIO OBTIDOS).
A DIFERENÇA ENTRE AS ÁREAS I E II REFERE-SE A ÁREA PERDIDA.

2. ÁREA (ha), PRODUÇÃO (t) E RENDIMENTO MÉDIO (kg/ha).

PARA AS UNIDADES DA FEDERAÇÃO QUE, POR FORÇA DO CALENDÁRIO AGRÍCOLA, AINDA NÃO DISPÕEM DAS ESTIMATIVAS INICIAIS, OS DADOS CORRESPONDEM A UMA PROJEÇÃO OBTIDA A PARTIR DAS INFORMAÇÕES DE ANOS ANTERIORES.

(1) - VARIÇÃO EM RELAÇÃO AO ANO ANTERIOR. (2) - VARIÇÃO EM RELAÇÃO AO MÊS ANTERIOR.

FONTE: GRUPO DE COORDENAÇÃO DE ESTATÍSTICAS AGROPECUÁRIAS - GCEA/IBGE

CACAU (em amêndoa)

GRANDES REGIÕES E UNIDADES DA FEDERAÇÃO	SITUAÇÃO DA CULTURA	VARIÁVEL	SAFRA 2012	S A F R A 2013		VARIÇÃO (%)		PARTICIPAÇÃO (%)	
				MÊS ANTERIOR	MÊS ATUAL	(1)	(2)	SAFRA 2012	SAFRA 2013
TOTAL	P	ÁREA I	742 847	...	723 914	-2.5	...	100.0	100.0
		ÁREA II	686 131	...	675 513	-1.5	...	100.0	100.0
		PRODUÇÃO	257 417	...	243 811	-5.3	...	100.0	100.0
		REND.MÉDIO	375	...	361	-3.7	...	-	-
NORTE	P	ÁREA I	176 385	...	176 365	-0.0	...	23.7	24.4
		ÁREA II	129 220	...	129 200	-0.0	...	18.8	19.1
		PRODUÇÃO	88 323	...	88 744	0.5	...	34.3	36.4
		REND.MÉDIO	684	...	687	0.4	...	-	-
RONDÔNIA	P	ÁREA I	40 757	...	40 757	-	...	5.5	5.6
		ÁREA II	30 241	...	30 241	-	...	4.4	4.5
		PRODUÇÃO	16 418	...	17 923	9.2	...	6.4	7.4
		REND.MÉDIO	543	...	593	9.2	...	-	-
AMAZONAS	C	ÁREA I	13 054	...	13 054	-	...	1.8	1.8
		ÁREA II	10 712	...	10 712	-	...	1.6	1.6
		PRODUÇÃO	4 606	...	4 606	-	...	1.8	1.9
		REND.MÉDIO	430	...	430	-	...	-	-
PARÁ	P	ÁREA I	122 574	...	122 554	-0.0	...	16.5	16.9
		ÁREA II	88 267	...	88 247	-0.0	...	12.9	13.1
		PRODUÇÃO	67 299	...	66 215	-1.6	...	26.1	27.2
		REND.MÉDIO	762	...	750	-1.6	...	-	-
NORDESTE	P	ÁREA I	542 263	...	523 301	-3.5	...	73.0	72.3
		ÁREA II	533 954	...	523 301	-2.0	...	77.8	77.5
		PRODUÇÃO	160 209	...	146 175	-8.8	...	62.2	60.0
		REND.MÉDIO	300	...	279	-7.0	...	-	-
BAHIA	P	ÁREA I	542 263	...	523 301	-3.5	...	73.0	72.3
		ÁREA II	533 954	...	523 301	-2.0	...	77.8	77.5
		PRODUÇÃO	160 209	...	146 175	-8.8	...	62.2	60.0
		REND.MÉDIO	300	...	279	-7.0	...	-	-
SUDESTE	P	ÁREA I	23 328	...	23 322	-0.0	...	3.1	3.2
		ÁREA II	22 086	...	22 086	-	...	3.2	3.3
		PRODUÇÃO	8 309	...	8 310	0.0	...	3.2	3.4
		REND.MÉDIO	376	...	376	-	...	-	-
ESPÍRITO SANTO	P	ÁREA I	23 328	...	23 322	-0.0	...	3.1	3.2
		ÁREA II	22 086	...	22 086	-	...	3.2	3.3
		PRODUÇÃO	8 309	...	8 310	0.0	...	3.2	3.4
		REND.MÉDIO	376	...	376	-	...	-	-
CENTRO-OESTE .	P	ÁREA I	871	...	926	6.3	...	0.1	0.1
		ÁREA II	871	...	926	6.3	...	0.1	0.1
		PRODUÇÃO	576	...	582	1.0	...	0.2	0.2
		REND.MÉDIO	661	...	629	-4.8	...	-	-
MATO GROSSO	P	ÁREA I	871	...	926	6.3	...	0.1	0.1
		ÁREA II	871	...	926	6.3	...	0.1	0.1
		PRODUÇÃO	576	...	582	1.0	...	0.2	0.2
		REND.MÉDIO	661	...	629	-4.8	...	-	-

NOTAS - 1. SITUAÇÃO DA CULTURA: P (ÁREA I: ÁREA TOTAL PLANTADA, ÁREA II: A SER COLHIDA; PRODUÇÃO E RENDIMENTO MÉDIO ESPERADOS);
C (ÁREA I: ÁREA TOTAL PLANTADA, ÁREA II: COLHIDA; PRODUÇÃO E RENDIMENTO MÉDIO OBTIDOS).

2. ÁREA (ha), PRODUÇÃO (t) E RENDIMENTO MÉDIO (kg/ha).

PARA AS UNIDADES DA FEDERAÇÃO QUE, POR FORÇA DO CALENDÁRIO AGRÍCOLA, AINDA NÃO DISPÕEM DAS ESTIMATIVAS INICIAIS, OS DADOS CORRESPONDEM A UMA PROJEÇÃO OBTIDA A PARTIR DAS INFORMAÇÕES DE ANOS ANTERIORES.

(1) - VARIÇÃO EM RELAÇÃO AO ANO ANTERIOR. (2) - VARIÇÃO EM RELAÇÃO AO MÊS ANTERIOR.

FONTE: GRUPO DE COORDENAÇÃO DE ESTATÍSTICAS AGROPECUÁRIAS - GCEA/IBGE

CAFÉ (em grão) - TOTAL (ARÁBICA e CANEPHORA)

GRANDES REGIÕES E UNIDADES DA FEDERAÇÃO	SITUAÇÃO DA CULTURA	VARIÁVEL	SAFRA 2012	S A F R A 2013		VARIACÃO (%)		PARTICIPACÃO (%)	
				MÊS ANTERIOR	MÊS ATUAL	(1)	(2)	SAFRA 2012	SAFRA 2013
TOTAL	P	ÁREA I	2 335 315	...	2 339 010	0.2	...	100.0	100.0
		ÁREA II	2 091 767	...	2 097 977	0.3	...	100.0	100.0
		PRODUÇÃO	3 063 271	...	2 870 969	-6.3	...	100.0	100.0
		REND.MÉDIO	1 464	...	1 368	-6.6	...	-	-
NORTE	P	ÁREA I	141 823	...	141 910	0.1	...	6.1	6.1
		ÁREA II	135 986	...	135 966	-0.0	...	6.5	6.5
		PRODUÇÃO	96 908	...	83 449	-13.9	...	3.2	2.9
		REND.MÉDIO	713	...	614	-13.9	...	-	-
RONDÔNIA	P	ÁREA I	130 039	...	130 039	-	...	5.6	5.6
		ÁREA II	124 454	...	124 454	-	...	5.9	5.9
		PRODUÇÃO	85 444	...	71 437	-16.4	...	2.8	2.5
		REND.MÉDIO	687	...	574	-16.4	...	-	-
ACRE	P	ÁREA I	1 395	...	1 482	6.2	...	0.1	0.1
		ÁREA II	1 283	...	1 263	-1.6	...	0.1	0.1
		PRODUÇÃO	1 453	...	1 415	-2.6	...	0.0	0.0
		REND.MÉDIO	1 133	...	1 120	-1.1	...	-	-
PARÁ	P	ÁREA I	10 389	...	10 389	-	...	0.4	0.4
		ÁREA II	10 249	...	10 249	-	...	0.5	0.5
		PRODUÇÃO	10 011	...	10 597	5.9	...	0.3	0.4
		REND.MÉDIO	977	...	1 034	5.8	...	-	-
NORDESTE	P	ÁREA I	179 935	...	174 090	-3.2	...	7.7	7.4
		ÁREA II	168 237	...	173 764	3.3	...	8.0	8.3
		PRODUÇÃO	143 577	...	147 761	2.9	...	4.7	5.1
		REND.MÉDIO	853	...	850	-0.4	...	-	-
CEARÁ	P	ÁREA I	7 531	...	7 539	0.1	...	0.3	0.3
		ÁREA II	7 384	...	7 483	1.3	...	0.4	0.4
		PRODUÇÃO	1 681	...	3 442	104.8	...	0.1	0.1
		REND.MÉDIO	228	...	460	101.8	...	-	-
PERNAMBUCO	P	ÁREA I	3 648	...	3 651	0.1	...	0.2	0.2
		ÁREA II	3 378	...	3 381	0.1	...	0.2	0.2
		PRODUÇÃO	1 409	...	1 619	14.9	...	0.0	0.1
		REND.MÉDIO	417	...	479	14.9	...	-	-
BAHIA	P	ÁREA I	168 756	...	162 900	-3.5	...	7.2	7.0
		ÁREA II	157 475	...	162 900	3.4	...	7.5	7.8
		PRODUÇÃO	140 487	...	142 700	1.6	...	4.6	5.0
		REND.MÉDIO	892	...	876	-1.8	...	-	-
SUDESTE	P	ÁREA I	1 912 621	...	1 922 531	0.5	...	81.9	82.2
		ÁREA II	1 688 146	...	1 690 031	0.1	...	80.7	80.6
		PRODUÇÃO	2 697 968	...	2 506 408	-7.1	...	88.1	87.3
		REND.MÉDIO	1 598	...	1 483	-7.2	...	-	-
MINAS GERAIS	P	ÁREA I	1 179 765	...	1 187 252	0.6	...	50.5	50.8
		ÁREA II	1 032 207	...	1 039 209	0.7	...	49.3	49.5
		PRODUÇÃO	1 597 341	...	1 463 565	-8.4	...	52.1	51.0
		REND.MÉDIO	1 548	...	1 408	-9.0	...	-	-
ESPÍRITO SANTO	P	ÁREA I	527 355	...	529 788	0.5	...	22.6	22.7
		ÁREA II	467 590	...	462 476	-1.1	...	22.4	22.0
		PRODUÇÃO	772 049	...	815 111	5.6	...	25.2	28.4
		REND.MÉDIO	1 651	...	1 762	6.7	...	-	-
RIO DE JANEIRO	P	ÁREA I	13 219	...	13 209	-0.1	...	0.6	0.6
		ÁREA II	13 212	...	13 209	-0.0	...	0.6	0.6
		PRODUÇÃO	15 732	...	15 641	-0.6	...	0.5	0.5
		REND.MÉDIO	1 191	...	1 184	-0.6	...	-	-
SÃO PAULO	P	ÁREA I	192 282	...	192 282	-	...	8.2	8.2
		ÁREA II	175 137	...	175 137	-	...	8.4	8.3
		PRODUÇÃO	312 846	...	212 091	-32.2	...	10.2	7.4
		REND.MÉDIO	1 786	...	1 211	-32.2	...	-	-
SUL	P	ÁREA I	68 117	...	67 177	-1.4	...	2.9	2.9
		ÁREA II	68 117	...	67 177	-1.4	...	3.3	3.2
		PRODUÇÃO	94 819	...	105 000	10.7	...	3.1	3.7
		REND.MÉDIO	1 392	...	1 563	12.3	...	-	-

CAFÉ (em grão) - TOTAL (ARÁBICA e CANEPHORA)

GRANDES REGIÕES E UNIDADES DA FEDERAÇÃO	SITUAÇÃO DA CULTURA	VARIÁVEL	SAFRA 2012	S A F R A 2013		VARIÇÃO (%)		PARTICIPAÇÃO (%)	
				MÊS ANTERIOR	MÊS ATUAL	(1)	(2)	SAFRA 2012	SAFRA 2013
PARANÁ	P	ÁREA I	68 117	...	67 177	-1.4	...	2.9	2.9
		ÁREA II	68 117	...	67 177	-1.4	...	3.3	3.2
		PRODUÇÃO	94 819	...	105 000	10.7	...	3.1	3.7
		REND.MÉDIO	1 392	...	1 563	12.3	...	-	-
CENTRO-OESTE .	P	ÁREA I	32 819	...	33 302	1.5	...	1.4	1.4
		ÁREA II	31 281	...	31 039	-0.8	...	1.5	1.5
		PRODUÇÃO	29 999	...	28 351	-5.5	...	1.0	1.0
		REND.MÉDIO	959	...	913	-4.8	...	-	-
MATO GROSSO DO SUL ..	P	ÁREA I	1 422	...	1 400	-1.5	...	0.1	0.1
		ÁREA II	1 422	...	1 400	-1.5	...	0.1	0.1
		PRODUÇÃO	1 509	...	1 680	11.3	...	0.0	0.1
		REND.MÉDIO	1 061	...	1 200	13.1	...	-	-
MATO GROSSO	P	ÁREA I	21 028	...	21 533	2.4	...	0.9	0.9
		ÁREA II	21 028	...	20 808	-1.0	...	1.0	1.0
		PRODUÇÃO	7 447	...	7 860	5.5	...	0.2	0.3
		REND.MÉDIO	354	...	378	6.8	...	-	-
GOIÁS	P	ÁREA I	9 533	...	9 533	-	...	0.4	0.4
		ÁREA II	8 129	...	8 129	-	...	0.4	0.4
		PRODUÇÃO	19 508	...	17 778	-8.9	...	0.6	0.6
		REND.MÉDIO	2 400	...	2 187	-8.9	...	-	-
DISTRITO FEDERAL	P	ÁREA I	836	...	836	-	...	0.0	0.0
		ÁREA II	702	...	702	-	...	0.0	0.0
		PRODUÇÃO	1 535	...	1 033	-32.7	...	0.1	0.0
		REND.MÉDIO	2 187	...	1 472	-32.7	...	-	-

NOTAS - 1. SITUAÇÃO DA CULTURA: P (ÁREA I: ÁREA TOTAL PLANTADA, ÁREA II: A SER COLHIDA; PRODUÇÃO E RENDIMENTO MÉDIO ESPERADOS); C (ÁREA I: ÁREA TOTAL PLANTADA, ÁREA II: COLHIDA; PRODUÇÃO E RENDIMENTO MÉDIO OBTIDOS).

2. ÁREA (ha), PRODUÇÃO (t) E RENDIMENTO MÉDIO (kg/ha).

PARA AS UNIDADES DA FEDERAÇÃO QUE, POR FORÇA DO CALENDÁRIO AGRÍCOLA, AINDA NÃO DISPÕEM DAS ESTIMATIVAS INICIAIS, OS DADOS CORRESPONDEM A UMA PROJEÇÃO OBTIDA A PARTIR DAS INFORMAÇÕES DE ANOS ANTERIORES.

(1) - VARIÇÃO EM RELAÇÃO AO ANO ANTERIOR. (2) - VARIÇÃO EM RELAÇÃO AO MÊS ANTERIOR.

FONTE: GRUPO DE COORDENAÇÃO DE ESTATÍSTICAS AGROPECUÁRIAS - GCEA/IBGE

3. RENDIMENTOS CALCULADOS PARA CADA ESPÉCIE ESTÃO DISPONÍVEIS NAS TABELAS ESPECÍFICAS.

CAFÉ (em grão) - ARÁBICA

GRANDES REGIÕES E UNIDADES DA FEDERAÇÃO	SITUAÇÃO DA CULTURA	VARIÁVEL	SAFRA 2012	S A F R A 2013		VARIACÃO (%)		PARTICIPACÃO (%)	
				MÊS ANTERIOR	MÊS ATUAL	(1)	(2)	SAFRA 2012	SAFRA 2013
TOTAL	P	ÁREA I	1 776 685	...	1 778 121	0.1	...	100.0	100.0
		ÁREA II	1 588 492	...	1 595 883	0.5	...	100.0	100.0
		PRODUÇÃO	2 306 301	...	2 096 347	-9.1	...	100.0	100.0
		REND.MÉDIO	1 452	...	1 314	-9.5	...	-	-
NORTE	P	ÁREA I	1 395	...	1 482	6.2	...	0.1	0.1
		ÁREA II	1 283	...	1 263	-1.6	...	0.1	0.1
		PRODUÇÃO	1 453	...	1 415	-2.6	...	0.1	0.1
		REND.MÉDIO	1 133	...	1 120	-1.1	...	-	-
ACRE	P	ÁREA I	1 395	...	1 482	6.2	...	0.1	0.1
		ÁREA II	1 283	...	1 263	-1.6	...	0.1	0.1
		PRODUÇÃO	1 453	...	1 415	-2.6	...	0.1	0.1
		REND.MÉDIO	1 133	...	1 120	-1.1	...	-	-
NORDESTE	P	ÁREA I	139 116	...	134 745	-3.1	...	7.8	7.6
		ÁREA II	133 550	...	134 469	0.7	...	8.4	8.4
		PRODUÇÃO	96 084	...	98 993	3.0	...	4.2	4.7
		REND.MÉDIO	719	...	736	2.4	...	-	-
CEARÁ	P	ÁREA I	7 092	...	7 094	0.0	...	0.4	0.4
		ÁREA II	7 046	...	7 088	0.6	...	0.4	0.4
		PRODUÇÃO	1 641	...	3 274	99.5	...	0.1	0.2
		REND.MÉDIO	233	...	462	98.3	...	-	-
PERNAMBUCO	P	ÁREA I	3 648	...	3 651	0.1	...	0.2	0.2
		ÁREA II	3 378	...	3 381	0.1	...	0.2	0.2
		PRODUÇÃO	1 409	...	1 619	14.9	...	0.1	0.1
		REND.MÉDIO	417	...	479	14.9	...	-	-
BAHIA	P	ÁREA I	128 376	...	124 000	-3.4	...	7.2	7.0
		ÁREA II	123 126	...	124 000	0.7	...	7.8	7.8
		PRODUÇÃO	93 034	...	94 100	1.1	...	4.0	4.5
		REND.MÉDIO	756	...	759	0.4	...	-	-
SUDESTE	P	ÁREA I	1 556 130	...	1 562 813	0.4	...	87.6	87.9
		ÁREA II	1 375 153	...	1 382 658	0.5	...	86.6	86.6
		PRODUÇÃO	2 091 243	...	1 870 352	-10.6	...	90.7	89.2
		REND.MÉDIO	1 521	...	1 353	-11.0	...	-	-
MINAS GERAIS	P	ÁREA I	1 163 376	...	1 172 378	0.8	...	65.5	65.9
		ÁREA II	1 016 916	...	1 025 133	0.8	...	64.0	64.2
		PRODUÇÃO	1 579 355	...	1 445 979	-8.4	...	68.5	69.0
		REND.MÉDIO	1 553	...	1 411	-9.1	...	-	-
ESPÍRITO SANTO	P	ÁREA I	187 253	...	184 944	-1.2	...	10.5	10.4
		ÁREA II	169 888	...	169 179	-0.4	...	10.7	10.6
		PRODUÇÃO	183 310	...	196 641	7.3	...	7.9	9.4
		REND.MÉDIO	1 079	...	1 162	7.7	...	-	-
RIO DE JANEIRO	P	ÁREA I	13 219	...	13 209	-0.1	...	0.7	0.7
		ÁREA II	13 212	...	13 209	-0.0	...	0.8	0.8
		PRODUÇÃO	15 732	...	15 641	-0.6	...	0.7	0.7
		REND.MÉDIO	1 191	...	1 184	-0.6	...	-	-
SÃO PAULO	P	ÁREA I	192 282	...	192 282	-	...	10.8	10.8
		ÁREA II	175 137	...	175 137	-	...	11.0	11.0
		PRODUÇÃO	312 846	...	212 091	-32.2	...	13.6	10.1
		REND.MÉDIO	1 786	...	1 211	-32.2	...	-	-
SUL	P	ÁREA I	68 117	...	67 177	-1.4	...	3.8	3.8
		ÁREA II	68 117	...	67 177	-1.4	...	4.3	4.2
		PRODUÇÃO	94 819	...	105 000	10.7	...	4.1	5.0
		REND.MÉDIO	1 392	...	1 563	12.3	...	-	-
PARANÁ	P	ÁREA I	68 117	...	67 177	-1.4	...	3.8	3.8
		ÁREA II	68 117	...	67 177	-1.4	...	4.3	4.2
		PRODUÇÃO	94 819	...	105 000	10.7	...	4.1	5.0
		REND.MÉDIO	1 392	...	1 563	12.3	...	-	-
CENTRO-OESTE .	P	ÁREA I	11 927	...	11 904	-0.2	...	0.7	0.7
		ÁREA II	10 389	...	10 316	-0.7	...	0.7	0.6
		PRODUÇÃO	22 702	...	20 587	-9.3	...	1.0	1.0
		REND.MÉDIO	2 185	...	1 996	-8.6	...	-	-

CAFÉ (em grão) - ARÁBICA

GRANDES REGIÕES E UNIDADES DA FEDERAÇÃO	SITUAÇÃO DA CULTURA	VARIÁVEL	SAFRA 2012	S A F R A 2013		VARIÇÃO (%)		PARTICIPAÇÃO (%)	
				MÊS ANTERIOR	MÊS ATUAL	(1)	(2)	SAFRA 2012	SAFRA 2013
MATO GROSSO DO SUL ..	P	ÁREA I	1 422	...	1 400	-1.5	...	0.1	0.1
		ÁREA II	1 422	...	1 400	-1.5	...	0.1	0.1
		PRODUÇÃO	1 509	...	1 680	11.3	...	0.1	0.1
		REND.MÉDIO	1 061	...	1 200	13.1	...	-	-
MATO GROSSO	P	ÁREA I	136	...	135	-0.7	...	0.0	0.0
		ÁREA II	136	...	85	-37.5	...	0.0	0.0
		PRODUÇÃO	150	...	96	-36.0	...	0.0	0.0
		REND.MÉDIO	1 103	...	1 129	2.4	...	-	-
GOIÁS	P	ÁREA I	9 533	...	9 533	-	...	0.5	0.5
		ÁREA II	8 129	...	8 129	-	...	0.5	0.5
		PRODUÇÃO	19 508	...	17 778	-8.9	...	0.8	0.8
		REND.MÉDIO	2 400	...	2 187	-8.9	...	-	-
DISTRITO FEDERAL	P	ÁREA I	836	...	836	-	...	0.0	0.0
		ÁREA II	702	...	702	-	...	0.0	0.0
		PRODUÇÃO	1 535	...	1 033	-32.7	...	0.1	0.0
		REND.MÉDIO	2 187	...	1 472	-32.7	...	-	-

NOTAS - 1. SITUAÇÃO DA CULTURA: P (ÁREA I: ÁREA TOTAL PLANTADA, ÁREA II: A SER COLHIDA; PRODUÇÃO E RENDIMENTO MÉDIO ESPERADOS); C (ÁREA I: ÁREA TOTAL PLANTADA, ÁREA II: COLHIDA; PRODUÇÃO E RENDIMENTO MÉDIO OBTIDOS).

2. ÁREA (ha), PRODUÇÃO (t) E RENDIMENTO MÉDIO (kg/ha).

PARA AS UNIDADES DA FEDERAÇÃO QUE, POR FORÇA DO CALENDÁRIO AGRÍCOLA, AINDA NÃO DISPÕEM DAS ESTIMATIVAS INICIAIS, OS DADOS CORRESPONDEM A UMA PROJEÇÃO OBTIDA A PARTIR DAS INFORMAÇÕES DE ANOS ANTERIORES.

(1) - VARIÇÃO EM RELAÇÃO AO ANO ANTERIOR. (2) - VARIÇÃO EM RELAÇÃO AO MÊS ANTERIOR.

FONTE: GRUPO DE COORDENAÇÃO DE ESTATÍSTICAS AGROPECUÁRIAS - GCEA/IBGE

CAFÉ (em grão) - CANEPHORA

GRANDES REGIÕES E UNIDADES DA FEDERAÇÃO	SITUAÇÃO DA CULTURA	VARIÁVEL	SAFRA 2012	S A F R A 2013		VARIÇÃO (%)		PARTICIPAÇÃO (%)	
				MÊS ANTERIOR	MÊS ATUAL	(1)	(2)	SAFRA 2012	SAFRA 2013
TOTAL	P	ÁREA I	558 630	...	560 889	0.4	...	100.0	100.0
		ÁREA II	503 275	...	502 094	-0.2	...	100.0	100.0
		PRODUÇÃO	756 970	...	774 622	2.3	...	100.0	100.0
		REND.MÉDIO	1 504	...	1 543	2.6	...	-	-
NORTE	P	ÁREA I	140 428	...	140 428	-	...	25.1	25.0
		ÁREA II	134 703	...	134 703	-	...	26.8	26.8
		PRODUÇÃO	95 455	...	82 034	-14.1	...	12.6	10.6
		REND.MÉDIO	709	...	609	-14.1	...	-	-
RONDÔNIA	P	ÁREA I	130 039	...	130 039	-	...	23.3	23.2
		ÁREA II	124 454	...	124 454	-	...	24.7	24.8
		PRODUÇÃO	85 444	...	71 437	-16.4	...	11.3	9.2
		REND.MÉDIO	687	...	574	-16.4	...	-	-
PARÁ	P	ÁREA I	10 389	...	10 389	-	...	1.9	1.9
		ÁREA II	10 249	...	10 249	-	...	2.0	2.0
		PRODUÇÃO	10 011	...	10 597	5.9	...	1.3	1.4
		REND.MÉDIO	977	...	1 034	5.8	...	-	-
NORDESTE	P	ÁREA I	40 819	...	39 345	-3.6	...	7.3	7.0
		ÁREA II	34 687	...	39 295	13.3	...	6.9	7.8
		PRODUÇÃO	47 493	...	48 768	2.7	...	6.3	6.3
		REND.MÉDIO	1 369	...	1 241	-9.3	...	-	-
CEARÁ	P	ÁREA I	439	...	445	1.4	...	0.1	0.1
		ÁREA II	338	...	395	16.9	...	0.1	0.1
		PRODUÇÃO	40	...	168	320.0	...	0.0	0.0
		REND.MÉDIO	118	...	425	260.2	...	-	-
BAHIA	P	ÁREA I	40 380	...	38 900	-3.7	...	7.2	6.9
		ÁREA II	34 349	...	38 900	13.2	...	6.8	7.7
		PRODUÇÃO	47 453	...	48 600	2.4	...	6.3	6.3
		REND.MÉDIO	1 381	...	1 249	-9.6	...	-	-
SUDESTE	P	ÁREA I	356 491	...	359 718	0.9	...	63.8	64.1
		ÁREA II	312 993	...	307 373	-1.8	...	62.2	61.2
		PRODUÇÃO	606 725	...	636 056	4.8	...	80.2	82.1
		REND.MÉDIO	1 938	...	2 069	6.8	...	-	-
MINAS GERAIS	P	ÁREA I	16 389	...	14 874	-9.2	...	2.9	2.7
		ÁREA II	15 291	...	14 076	-7.9	...	3.0	2.8
		PRODUÇÃO	17 986	...	17 586	-2.2	...	2.4	2.3
		REND.MÉDIO	1 176	...	1 249	6.2	...	-	-
ESPÍRITO SANTO	P	ÁREA I	340 102	...	344 844	1.4	...	60.9	61.5
		ÁREA II	297 702	...	293 297	-1.5	...	59.2	58.4
		PRODUÇÃO	588 739	...	618 470	5.0	...	77.8	79.8
		REND.MÉDIO	1 978	...	2 109	6.6	...	-	-
CENTRO-OESTE .	P	ÁREA I	20 892	...	21 398	2.4	...	3.7	3.8
		ÁREA II	20 892	...	20 723	-0.8	...	4.2	4.1
		PRODUÇÃO	7 297	...	7 764	6.4	...	1.0	1.0
		REND.MÉDIO	349	...	375	7.4	...	-	-
MATO GROSSO	P	ÁREA I	20 892	...	21 398	2.4	...	3.7	3.8
		ÁREA II	20 892	...	20 723	-0.8	...	4.2	4.1
		PRODUÇÃO	7 297	...	7 764	6.4	...	1.0	1.0
		REND.MÉDIO	349	...	375	7.4	...	-	-

NOTAS - 1. SITUAÇÃO DA CULTURA: P (ÁREA I: ÁREA TOTAL PLANTADA, ÁREA II: A SER COLHIDA; PRODUÇÃO E RENDIMENTO MÉDIO ESPERADOS); C (ÁREA I: ÁREA TOTAL PLANTADA, ÁREA II: COLHIDA; PRODUÇÃO E RENDIMENTO MÉDIO OBTIDOS).

2. ÁREA (ha), PRODUÇÃO (t) E RENDIMENTO MÉDIO (kg/ha).

PARA AS UNIDADES DA FEDERAÇÃO QUE, POR FORÇA DO CALENDÁRIO AGRÍCOLA, AINDA NÃO DISPÕEM DAS ESTIMATIVAS INICIAIS, OS DADOS CORRESPONDEM A UMA PROJEÇÃO OBTIDA A PARTIR DAS INFORMAÇÕES DE ANOS ANTERIORES.

(1) - VARIÇÃO EM RELAÇÃO AO ANO ANTERIOR. (2) - VARIÇÃO EM RELAÇÃO AO MÊS ANTERIOR.

FONTE: GRUPO DE COORDENAÇÃO DE ESTATÍSTICAS AGROPECUÁRIAS - GCEA/IBGE

CANA-DE-AÇÚCAR

GRANDES REGIÕES E UNIDADES DA FEDERAÇÃO	SITUAÇÃO DA CULTURA	VARIÁVEL	SAFRA 2012	S A F R A 2013		VARIÇÃO (%)		PARTICIPAÇÃO (%)	
				MÊS ANTERIOR	MÊS ATUAL	(1)	(2)	SAFRA 2012	SAFRA 2013
TOTAL	P	ÁREA I	10 584 816	...	9 799 208	-7.4	...	100.0	100.0
		ÁREA II	9 424 615	...	9 296 492	-1.4	...	100.0	100.0
		PRODUÇÃO	675 014 649	...	715 333 588	6.0	...	100.0	100.0
		REND.MÉDIO	71 623	...	76 947	7.4	...	-	-
NORTE	P	ÁREA I	61 298	...	60 555	-1.2	...	0.6	0.6
		ÁREA II	45 907	...	45 195	-1.6	...	0.5	0.5
		PRODUÇÃO	2 240 816	...	2 982 349	33.1	...	0.3	0.4
		REND.MÉDIO	48 812	...	65 988	35.2	...	-	-
AMAZONAS	P	ÁREA I	5 015	...	5 015	-	...	0.0	0.1
		ÁREA II	4 791	...	4 791	-	...	0.1	0.1
		PRODUÇÃO	239 541	...	239 541	-	...	0.0	0.0
		REND.MÉDIO	49 998	...	49 998	-	...	-	-
PARÁ	P	ÁREA I	17 112	...	17 120	0.0	...	0.2	0.2
		ÁREA II	13 365	...	13 358	-0.1	...	0.1	0.1
		PRODUÇÃO	750 378	...	846 514	12.8	...	0.1	0.1
		REND.MÉDIO	56 145	...	63 371	12.9	...	-	-
TOCANTINS	P	ÁREA I	39 171	...	38 420	-1.9	...	0.4	0.4
		ÁREA II	27 751	...	27 046	-2.5	...	0.3	0.3
		PRODUÇÃO	1 250 897	...	1 896 294	51.6	...	0.2	0.3
		REND.MÉDIO	45 076	...	70 114	55.5	...	-	-
NORDESTE	P	ÁREA I	1 384 346	...	1 356 603	-2.0	...	13.1	13.8
		ÁREA II	1 234 276	...	1 217 865	-1.3	...	13.1	13.1
		PRODUÇÃO	72 079 965	...	70 082 217	-2.8	...	10.7	9.8
		REND.MÉDIO	58 399	...	57 545	-1.5	...	-	-
MARANHÃO	P	ÁREA I	49 534	...	50 154	1.3	...	0.5	0.5
		ÁREA II	49 534	...	50 154	1.3	...	0.5	0.5
		PRODUÇÃO	3 011 709	...	2 988 968	-0.8	...	0.4	0.4
		REND.MÉDIO	60 801	...	59 596	-2.0	...	-	-
PIAUI	P	ÁREA I	17 022	...	17 208	1.1	...	0.2	0.2
		ÁREA II	15 514	...	15 153	-2.3	...	0.2	0.2
		PRODUÇÃO	804 137	...	915 184	13.8	...	0.1	0.1
		REND.MÉDIO	51 833	...	60 396	16.5	...	-	-
CEARÁ	C	ÁREA I	40 898	...	40 861	-0.1	...	0.4	0.4
		ÁREA II	40 248	...	40 600	0.9	...	0.4	0.4
		PRODUÇÃO	1 996 789	...	2 142 029	7.3	...	0.3	0.3
		REND.MÉDIO	49 612	...	52 759	6.3	...	-	-
RIO GRANDE DO NORTE .	P	ÁREA I	71 300	...	78 982	10.8	...	0.7	0.8
		ÁREA II	71 296	...	71 318	0.0	...	0.8	0.8
		PRODUÇÃO	4 267 958	...	4 355 010	2.0	...	0.6	0.6
		REND.MÉDIO	59 863	...	61 065	2.0	...	-	-
PARAÍBA	P	ÁREA I	154 699	...	176 008	13.8	...	1.5	1.8
		ÁREA II	126 269	...	138 385	9.6	...	1.3	1.5
		PRODUÇÃO	5 869 640	...	7 191 274	22.5	...	0.9	1.0
		REND.MÉDIO	46 485	...	51 966	11.8	...	-	-
PERNAMBUCO	C	ÁREA I	354 998	...	338 973	-4.5	...	3.4	3.5
		ÁREA II	308 693	...	307 281	-0.5	...	3.3	3.3
		PRODUÇÃO	16 655 848	...	14 804 999	-11.1	...	2.5	2.1
		REND.MÉDIO	53 956	...	48 181	-10.7	...	-	-
ALAGOAS	P	ÁREA I	491 207	...	491 207	-	...	4.6	5.0
		ÁREA II	434 694	...	434 694	-	...	4.6	4.7
		PRODUÇÃO	27 734 681	...	28 141 800	1.5	...	4.1	3.9
		REND.MÉDIO	63 803	...	64 739	1.5	...	-	-
SERGIPE	P	ÁREA I	57 443	...	55 060	-4.1	...	0.5	0.6
		ÁREA II	50 252	...	52 130	3.7	...	0.5	0.6
		PRODUÇÃO	3 319 381	...	3 337 554	0.5	...	0.5	0.5
		REND.MÉDIO	66 055	...	64 024	-3.1	...	-	-
BAHIA	P	ÁREA I	147 245	...	108 150	-26.6	...	1.4	1.1
		ÁREA II	137 776	...	108 150	-21.5	...	1.5	1.2
		PRODUÇÃO	8 419 822	...	6 205 399	-26.3	...	1.2	0.9
		REND.MÉDIO	61 112	...	57 378	-6.1	...	-	-

CANA-DE-AÇÚCAR

GRANDES REGIÕES E UNIDADES DA FEDERAÇÃO	SITUAÇÃO DA CULTURA	VARIÁVEL	SAFRA 2012	S A F R A 2013		VARIACÃO (%)		PARTICIPACÃO (%)	
				MÊS ANTERIOR	MÊS ATUAL	(1)	(2)	SAFRA 2012	SAFRA 2013
SUDESTE	P	ÁREA I	6 750 193	...	5 954 018	-11.8	...	63.8	60.8
		ÁREA II	5 928 260	...	5 782 209	-2.5	...	62.9	62.2
		PRODUÇÃO	436 257 582	...	468 847 976	7.5	...	64.6	65.5
		REND.MÉDIO	73 589	...	81 085	10.2	...	-	-
MINAS GERAIS	C	ÁREA I	1 022 816	...	1 122 008	9.7	...	9.7	11.4
		ÁREA II	871 561	...	951 319	9.2	...	9.2	10.2
		PRODUÇÃO	70 521 498	...	75 537 227	7.1	...	10.4	10.6
		REND.MÉDIO	80 914	...	79 403	-1.9	...	-	-
ESPÍRITO SANTO	P	ÁREA I	76 299	...	74 560	-2.3	...	0.7	0.8
		ÁREA II	73 459	...	73 440	-0.0	...	0.8	0.8
		PRODUÇÃO	4 650 742	...	4 603 618	-1.0	...	0.7	0.6
		REND.MÉDIO	63 311	...	62 685	-1.0	...	-	-
RIO DE JANEIRO	P	ÁREA I	117 892	...	117 017	-0.7	...	1.1	1.2
		ÁREA II	117 892	...	117 017	-0.7	...	1.3	1.3
		PRODUÇÃO	5 692 869	...	5 828 098	2.4	...	0.8	0.8
		REND.MÉDIO	48 289	...	49 806	3.1	...	-	-
SÃO PAULO	P	ÁREA I	5 533 186	...	4 640 433	-16.1	...	52.3	47.4
		ÁREA II	4 865 348	...	4 640 433	-4.6	...	51.6	49.9
		PRODUÇÃO	355 392 473	...	382 879 033	7.7	...	52.6	53.5
		REND.MÉDIO	73 046	...	82 509	13.0	...	-	-
SUL	P	ÁREA I	685 146	...	700 965	2.3	...	6.5	7.2
		ÁREA II	682 582	...	700 706	2.7	...	7.2	7.5
		PRODUÇÃO	50 821 990	...	57 363 929	12.9	...	7.5	8.0
		REND.MÉDIO	74 456	...	81 866	10.0	...	-	-
PARANÁ	P	ÁREA I	652 041	...	671 008	2.9	...	6.2	6.8
		ÁREA II	652 041	...	671 008	2.9	...	6.9	7.2
		PRODUÇÃO	49 840 396	...	56 174 270	12.7	...	7.4	7.9
		REND.MÉDIO	76 438	...	83 716	9.5	...	-	-
RIO GRANDE DO SUL ...	P	ÁREA I	33 105	...	29 957	-9.5	...	0.3	0.3
		ÁREA II	30 541	...	29 698	-2.8	...	0.3	0.3
		PRODUÇÃO	981 594	...	1 189 659	21.2	...	0.1	0.2
		REND.MÉDIO	32 140	...	40 059	24.6	...	-	-
CENTRO-OESTE .	P	ÁREA I	1 703 833	...	1 727 067	1.4	...	16.1	17.6
		ÁREA II	1 533 590	...	1 550 517	1.1	...	16.3	16.7
		PRODUÇÃO	113 614 296	...	116 057 117	2.2	...	16.8	16.2
		REND.MÉDIO	74 084	...	74 851	1.0	...	-	-
MATO GROSSO DO SUL ..	P	ÁREA I	550 000	...	550 000	-	...	5.2	5.6
		ÁREA II	550 000	...	550 000	-	...	5.8	5.9
		PRODUÇÃO	38 600 100	...	38 600 100	-	...	5.7	5.4
		REND.MÉDIO	70 182	...	70 182	-	...	-	-
MATO GROSSO	P	ÁREA I	253 740	...	290 187	14.4	...	2.4	3.0
		ÁREA II	253 740	...	273 011	7.6	...	2.7	2.9
		PRODUÇÃO	16 665 399	...	18 271 979	9.6	...	2.5	2.6
		REND.MÉDIO	65 679	...	66 928	1.9	...	-	-
GOIÁS	P	ÁREA I	900 093	...	886 880	-1.5	...	8.5	9.1
		ÁREA II	729 850	...	727 506	-0.3	...	7.7	7.8
		PRODUÇÃO	58 348 797	...	59 185 038	1.4	...	8.6	8.3
		REND.MÉDIO	79 946	...	81 353	1.8	...	-	-

NOTAS - 1. SITUAÇÃO DA CULTURA: P (ÁREA I: ÁREA TOTAL PLANTADA, ÁREA II: A SER COLHIDA; PRODUÇÃO E RENDIMENTO MÉDIO ESPERADOS);
C (ÁREA I: ÁREA TOTAL PLANTADA, ÁREA II: COLHIDA; PRODUÇÃO E RENDIMENTO MÉDIO OBTIDOS).

2. ÁREA (ha), PRODUÇÃO (t) E RENDIMENTO MÉDIO (kg/ha).

PARA AS UNIDADES DA FEDERAÇÃO QUE, POR FORÇA DO CALENDÁRIO AGRÍCOLA, AINDA NÃO DISPÕEM DAS ESTIMATIVAS INICIAIS, OS DADOS CORRESPONDEM A UMA PROJEÇÃO OBTIDA A PARTIR DAS INFORMAÇÕES DE ANOS ANTERIORES.

(1) - VARIACÃO EM RELAÇÃO AO ANO ANTERIOR. (2) - VARIACÃO EM RELAÇÃO AO MÊS ANTERIOR.

FONTE: GRUPO DE COORDENAÇÃO DE ESTATÍSTICAS AGROPECUÁRIAS - GCEA/IBGE

CEBOLA

GRANDES REGIÕES E UNIDADES DA FEDERAÇÃO	SITUAÇÃO DA CULTURA	VARIÁVEL	SAFRA 2012	S A F R A 2013		VARIÇÃO (%)		PARTICIPAÇÃO (%)	
				MÊS ANTERIOR	MÊS ATUAL	(1)	(2)	SAFRA 2012	SAFRA 2013
TOTAL	P	ÁREA I	57 554	...	57 341	-0.4	...	100.0	100.0
		ÁREA II	57 346	...	57 341	-0.0	...	100.0	100.0
		PRODUÇÃO	1 356 705	...	1 314 701	-3.1	...	100.0	100.0
		REND.MÉDIO	23 658	...	22 928	-3.1	...	-	-
NORDESTE	P	ÁREA I	12 240	...	12 232	-0.1	...	21.3	21.3
		ÁREA II	12 220	...	12 232	0.1	...	21.3	21.3
		PRODUÇÃO	313 408	...	269 938	-13.9	...	23.1	20.5
		REND.MÉDIO	25 647	...	22 068	-14.0	...	-	-
PERNAMBUCO	P	ÁREA I	4 746	...	4 777	0.7	...	8.2	8.3
		ÁREA II	4 746	...	4 777	0.7	...	8.3	8.3
		PRODUÇÃO	96 056	...	95 896	-0.2	...	7.1	7.3
		REND.MÉDIO	20 239	...	20 075	-0.8	...	-	-
BAHIA	P	ÁREA I	7 494	...	7 455	-0.5	...	13.0	13.0
		ÁREA II	7 474	...	7 455	-0.3	...	13.0	13.0
		PRODUÇÃO	217 352	...	174 042	-19.9	...	16.0	13.2
		REND.MÉDIO	29 081	...	23 346	-19.7	...	-	-
SUDESTE	P	ÁREA I	8 885	...	8 715	-1.9	...	15.4	15.2
		ÁREA II	8 885	...	8 715	-1.9	...	15.5	15.2
		PRODUÇÃO	321 026	...	313 592	-2.3	...	23.7	23.9
		REND.MÉDIO	36 131	...	35 983	-0.4	...	-	-
MINAS GERAIS	P	ÁREA I	2 635	...	2 465	-6.5	...	4.6	4.3
		ÁREA II	2 635	...	2 465	-6.5	...	4.6	4.3
		PRODUÇÃO	140 586	...	132 871	-5.5	...	10.4	10.1
		REND.MÉDIO	53 353	...	53 903	1.0	...	-	-
SÃO PAULO	P	ÁREA I	6 250	...	6 250	-	...	10.9	10.9
		ÁREA II	6 250	...	6 250	-	...	10.9	10.9
		PRODUÇÃO	180 440	...	180 721	0.2	...	13.3	13.7
		REND.MÉDIO	28 870	...	28 915	0.2	...	-	-
SUL	P	ÁREA I	36 429	...	36 394	-0.1	...	63.3	63.5
		ÁREA II	36 241	...	36 394	0.4	...	63.2	63.5
		PRODUÇÃO	722 271	...	731 171	1.2	...	53.2	55.6
		REND.MÉDIO	19 930	...	20 090	0.8	...	-	-
PARANÁ	C	ÁREA I	6 701	...	6 989	4.3	...	11.6	12.2
		ÁREA II	6 701	...	6 989	4.3	...	11.7	12.2
		PRODUÇÃO	135 920	...	153 342	12.8	...	10.0	11.7
		REND.MÉDIO	20 284	...	21 940	8.2	...	-	-
SANTA CATARINA	P	ÁREA I	19 106	...	19 412	1.6	...	33.2	33.9
		ÁREA II	18 918	...	19 412	2.6	...	33.0	33.9
		PRODUÇÃO	379 262	...	419 014	10.5	...	28.0	31.9
		REND.MÉDIO	20 048	...	21 585	7.7	...	-	-
RIO GRANDE DO SUL ...	C	ÁREA I	10 622	...	9 993	-5.9	...	18.5	17.4
		ÁREA II	10 622	...	9 993	-5.9	...	18.5	17.4
		PRODUÇÃO	207 089	...	158 815	-23.3	...	15.3	12.1
		REND.MÉDIO	19 496	...	15 893	-18.5	...	-	-

NOTAS - 1. SITUAÇÃO DA CULTURA: P (ÁREA I: PLANTADA; ÁREA II: A SER COLHIDA; PRODUÇÃO E RENDIMENTO MÉDIO ESPERADOS);
C (ÁREA I: PLANTADA; ÁREA II: COLHIDA; PRODUÇÃO E RENDIMENTO MÉDIO OBTIDOS).
A DIFERENÇA ENTRE AS ÁREAS I E II REFERE-SE A ÁREA PERDIDA.

2. ÁREA (ha), PRODUÇÃO (t) E RENDIMENTO MÉDIO (kg/ha).

PARA AS UNIDADES DA FEDERAÇÃO QUE, POR FORÇA DO CALENDÁRIO AGRÍCOLA, AINDA NÃO DISPÕEM DAS ESTIMATIVAS INICIAIS, OS DADOS CORRESPONDEM A UMA PROJEÇÃO OBTIDA A PARTIR DAS INFORMAÇÕES DE ANOS ANTERIORES.

(1) - VARIÇÃO EM RELAÇÃO AO ANO ANTERIOR. (2) - VARIÇÃO EM RELAÇÃO AO MÊS ANTERIOR.

FONTE: GRUPO DE COORDENAÇÃO DE ESTATÍSTICAS AGROPECUÁRIAS - GCEA/IBGE

CEVADA (em grão)

GRANDES REGIÕES E UNIDADES DA FEDERAÇÃO	SITUAÇÃO DA CULTURA	VARIÁVEL	SAFRA 2012	S A F R A 2013		VARIACÃO (%)		PARTICIPACÃO (%)	
				MÊS ANTERIOR	MÊS ATUAL	(1)	(2)	SAFRA 2012	SAFRA 2013
TOTAL	P	ÁREA I	102 504	...	102 768	0.3	...	100.0	100.0
		ÁREA II	102 289	...	102 768	0.5	...	100.0	100.0
		PRODUÇÃO	260 297	...	319 816	22.9	...	100.0	100.0
		REND.MÉDIO	2 545	...	3 112	22.3	...	-	-
SUL	P	ÁREA I	102 504	...	102 768	0.3	...	100.0	100.0
		ÁREA II	102 289	...	102 768	0.5	...	100.0	100.0
		PRODUÇÃO	260 297	...	319 816	22.9	...	100.0	100.0
		REND.MÉDIO	2 545	...	3 112	22.3	...	-	-
PARANÁ	P	ÁREA I	51 112	...	50 840	-0.5	...	49.9	49.5
		ÁREA II	51 112	...	50 840	-0.5	...	50.0	49.5
		PRODUÇÃO	160 211	...	182 990	14.2	...	61.5	57.2
		REND.MÉDIO	3 135	...	3 599	14.8	...	-	-
SANTA CATARINA	P	ÁREA I	5 170	...	5 670	9.7	...	5.0	5.5
		ÁREA II	5 170	...	5 670	9.7	...	5.1	5.5
		PRODUÇÃO	12 676	...	17 002	34.1	...	4.9	5.3
		REND.MÉDIO	2 452	...	2 999	22.3	...	-	-
RIO GRANDE DO SUL ...	P	ÁREA I	46 222	...	46 258	0.1	...	45.1	45.0
		ÁREA II	46 007	...	46 258	0.5	...	45.0	45.0
		PRODUÇÃO	87 410	...	119 824	37.1	...	33.6	37.5
		REND.MÉDIO	1 900	...	2 590	36.3	...	-	-

NOTAS - 1. SITUAÇÃO DA CULTURA: P (ÁREA I: PLANTADA; ÁREA II: A SER COLHIDA; PRODUÇÃO E RENDIMENTO MÉDIO ESPERADOS);
C (ÁREA I: PLANTADA; ÁREA II: COLHIDA; PRODUÇÃO E RENDIMENTO MÉDIO OBTIDOS).
A DIFERENÇA ENTRE AS ÁREAS I E II REFERE-SE A ÁREA PERDIDA.

2. ÁREA (ha), PRODUÇÃO (t) E RENDIMENTO MÉDIO (kg/ha).

PARA AS UNIDADES DA FEDERAÇÃO QUE, POR FORÇA DO CALENDÁRIO AGRÍCOLA, AINDA NÃO DISPÕEM DAS ESTIMATIVAS INICIAIS, OS DADOS CORRESPONDEM A UMA PROJEÇÃO OBTIDA A PARTIR DAS INFORMAÇÕES DE ANOS ANTERIORES.

(1) - VARIACÃO EM RELAÇÃO AO ANO ANTERIOR. (2) - VARIACÃO EM RELAÇÃO AO MÊS ANTERIOR.

FONTE: GRUPO DE COORDENAÇÃO DE ESTATÍSTICAS AGROPECUÁRIAS - GCEA/IBGE

FEIJÃO (em grão) - TOTAL

GRANDES REGIÕES E UNIDADES DA FEDERAÇÃO	SITUAÇÃO DA CULTURA	VARIÁVEL	SAFRA 2012	S A F R A 2013		VARIACÃO (%)		PARTICIPACÃO (%)	
				MÊS ANTERIOR	MÊS ATUAL	(1)	(2)	SAFRA 2012	SAFRA 2013
TOTAL	P	ÁREA I	3 152 917	...	3 472 937	10.1	...	100.0	100.0
		ÁREA II	2 747 355	...	3 470 398	26.3	...	100.0	100.0
		PRODUÇÃO	2 826 404	...	3 692 391	30.6	...	100.0	100.0
		REND.MÉDIO	1 029	...	1 064	3.4	...	-	-
NORTE	P	ÁREA I	146 113	...	125 502	-14.1	...	4.6	3.6
		ÁREA II	146 043	...	125 502	-14.1	...	5.3	3.6
		PRODUÇÃO	112 869	...	89 105	-21.1	...	4.0	2.4
		REND.MÉDIO	773	...	710	-8.2	...	-	-
RONDÔNIA	P	ÁREA I	51 840	...	52 106	0.5	...	1.6	1.5
		ÁREA II	51 770	...	52 106	0.6	...	1.9	1.5
		PRODUÇÃO	37 627	...	35 380	-6.0	...	1.3	1.0
		REND.MÉDIO	727	...	679	-6.6	...	-	-
ACRE	P	ÁREA I	12 565	...	12 255	-2.5	...	0.4	0.4
		ÁREA II	12 565	...	12 255	-2.5	...	0.5	0.4
		PRODUÇÃO	7 562	...	7 218	-4.5	...	0.3	0.2
		REND.MÉDIO	602	...	589	-2.2	...	-	-
AMAZONAS	P	ÁREA I	5 756	...	5 756	-	...	0.2	0.2
		ÁREA II	5 756	...	5 756	-	...	0.2	0.2
		PRODUÇÃO	5 180	...	5 180	-	...	0.2	0.1
		REND.MÉDIO	900	...	900	-	...	-	-
RORAIMA	P	ÁREA I	3 000	...	3 000	-	...	0.1	0.1
		ÁREA II	3 000	...	3 000	-	...	0.1	0.1
		PRODUÇÃO	2 001	...	2 001	-	...	0.1	0.1
		REND.MÉDIO	667	...	667	-	...	-	-
PARÁ	P	ÁREA I	44 464	...	37 000	-16.8	...	1.4	1.1
		ÁREA II	44 464	...	37 000	-16.8	...	1.6	1.1
		PRODUÇÃO	30 919	...	23 700	-23.3	...	1.1	0.6
		REND.MÉDIO	695	...	641	-7.8	...	-	-
AMAPÁ	P	ÁREA I	1 100	...	2 600	136.4	...	0.0	0.1
		ÁREA II	1 100	...	2 600	136.4	...	0.0	0.1
		PRODUÇÃO	925	...	2 086	125.5	...	0.0	0.1
		REND.MÉDIO	841	...	802	-4.6	...	-	-
TOCANTINS	P	ÁREA I	27 388	...	12 785	-53.3	...	0.9	0.4
		ÁREA II	27 388	...	12 785	-53.3	...	1.0	0.4
		PRODUÇÃO	28 655	...	13 540	-52.7	...	1.0	0.4
		REND.MÉDIO	1 046	...	1 059	1.2	...	-	-
NORDESTE	P	ÁREA I	1 441 375	...	1 754 828	21.7	...	45.7	50.5
		ÁREA II	1 046 239	...	1 753 078	67.6	...	38.1	50.5
		PRODUÇÃO	288 095	...	876 356	204.2	...	10.2	23.7
		REND.MÉDIO	275	...	500	81.8	...	-	-
MARANHÃO	P	ÁREA I	85 524	...	90 120	5.4	...	2.7	2.6
		ÁREA II	84 159	...	90 120	7.1	...	3.1	2.6
		PRODUÇÃO	34 837	...	41 589	19.4	...	1.2	1.1
		REND.MÉDIO	414	...	461	11.4	...	-	-
PIAÚÍ	P	ÁREA I	218 241	...	219 745	0.7	...	6.9	6.3
		ÁREA II	157 739	...	219 745	39.3	...	5.7	6.3
		PRODUÇÃO	26 520	...	108 044	307.4	...	0.9	2.9
		REND.MÉDIO	168	...	492	192.9	...	-	-
CEARÁ	P	ÁREA I	456 787	...	565 475	23.8	...	14.5	16.3
		ÁREA II	451 191	...	565 475	25.3	...	16.4	16.3
		PRODUÇÃO	52 734	...	257 354	388.0	...	1.9	7.0
		REND.MÉDIO	117	...	455	288.9	...	-	-
RIO GRANDE DO NORTE .	P	ÁREA I	22 927	...	23 053	0.5	...	0.7	0.7
		ÁREA II	6 194	...	23 053	272.2	...	0.2	0.7
		PRODUÇÃO	2 057	...	10 235	397.6	...	0.1	0.3
		REND.MÉDIO	332	...	444	33.7	...	-	-
PARAÍBA	P	ÁREA I	23 298	...	45 591	95.7	...	0.7	1.3
		ÁREA II	14 869	...	45 591	206.6	...	0.5	1.3
		PRODUÇÃO	1 740	...	27 119	1458.6	...	0.1	0.7
		REND.MÉDIO	117	...	595	408.5	...	-	-

FEIJÃO (em grão) - TOTAL

GRANDES REGIÕES E UNIDADES DA FEDERAÇÃO	SITUAÇÃO DA CULTURA	VARIÁVEL	SAFRA 2012	S A F R A 2013		VARIACÃO (%)		PARTICIPACÃO (%)	
				MÊS ANTERIOR	MÊS ATUAL	(1)	(2)	SAFRA 2012	SAFRA 2013
PERNAMBUCO	P	ÁREA I	265 958	...	403 207	51.6	...	8.4	11.6
		ÁREA II	74 825	...	401 457	436.5	...	2.7	11.6
		PRODUÇÃO	31 941	...	159 042	397.9	...	1.1	4.3
		REND.MÉDIO	427	...	396	-7.3	...	-	-
ALAGOAS	P	ÁREA I	31 690	...	31 690	-	...	1.0	0.9
		ÁREA II	22 630	...	31 690	40.0	...	0.8	0.9
		PRODUÇÃO	7 846	...	13 542	72.6	...	0.3	0.4
		REND.MÉDIO	347	...	427	23.1	...	-	-
SERGIPE	P	ÁREA I	21 247	...	25 360	19.4	...	0.7	0.7
		ÁREA II	12 658	...	25 360	100.3	...	0.5	0.7
		PRODUÇÃO	6 304	...	16 907	168.2	...	0.2	0.5
		REND.MÉDIO	498	...	667	33.9	...	-	-
BAHIA	P	ÁREA I	315 703	...	350 587	11.0	...	10.0	10.1
		ÁREA II	221 974	...	350 587	57.9	...	8.1	10.1
		PRODUÇÃO	124 116	...	242 524	95.4	...	4.4	6.6
		REND.MÉDIO	559	...	692	23.8	...	-	-
SUDESTE	P	ÁREA I	560 198	...	550 403	-1.7	...	17.8	15.8
		ÁREA II	552 150	...	549 697	-0.4	...	20.1	15.8
		PRODUÇÃO	887 059	...	876 747	-1.2	...	31.4	23.7
		REND.MÉDIO	1 607	...	1 595	-0.7	...	-	-
MINAS GERAIS	P	ÁREA I	419 314	...	418 793	-0.1	...	13.3	12.1
		ÁREA II	411 301	...	418 087	1.6	...	15.0	12.0
		PRODUÇÃO	633 827	...	636 592	0.4	...	22.4	17.2
		REND.MÉDIO	1 541	...	1 523	-1.2	...	-	-
ESPÍRITO SANTO	P	ÁREA I	17 601	...	10 896	-38.1	...	0.6	0.3
		ÁREA II	17 566	...	10 896	-38.0	...	0.6	0.3
		PRODUÇÃO	14 009	...	9 342	-33.3	...	0.5	0.3
		REND.MÉDIO	798	...	857	7.4	...	-	-
RIO DE JANEIRO	P	ÁREA I	3 611	...	3 469	-3.9	...	0.1	0.1
		ÁREA II	3 611	...	3 469	-3.9	...	0.1	0.1
		PRODUÇÃO	3 427	...	3 379	-1.4	...	0.1	0.1
		REND.MÉDIO	949	...	974	2.6	...	-	-
SÃO PAULO	P	ÁREA I	119 672	...	117 245	-2.0	...	3.8	3.4
		ÁREA II	119 672	...	117 245	-2.0	...	4.4	3.4
		PRODUÇÃO	235 796	...	227 434	-3.5	...	8.3	6.2
		REND.MÉDIO	1 970	...	1 940	-1.5	...	-	-
SUL	P	ÁREA I	647 494	...	619 376	-4.3	...	20.5	17.8
		ÁREA II	645 361	...	619 293	-4.0	...	23.5	17.8
		PRODUÇÃO	878 930	...	1 025 481	16.7	...	31.1	27.8
		REND.MÉDIO	1 362	...	1 656	21.6	...	-	-
PARANÁ	P	ÁREA I	480 361	...	445 619	-7.2	...	15.2	12.8
		ÁREA II	480 361	...	445 619	-7.2	...	17.5	12.8
		PRODUÇÃO	677 650	...	767 596	13.3	...	24.0	20.8
		REND.MÉDIO	1 411	...	1 723	22.1	...	-	-
SANTA CATARINA	P	ÁREA I	85 321	...	77 943	-8.6	...	2.7	2.2
		ÁREA II	84 418	...	77 893	-7.7	...	3.1	2.2
		PRODUÇÃO	115 719	...	137 828	19.1	...	4.1	3.7
		REND.MÉDIO	1 371	...	1 769	29.0	...	-	-
RIO GRANDE DO SUL ...	P	ÁREA I	81 812	...	95 814	17.1	...	2.6	2.8
		ÁREA II	80 582	...	95 781	18.9	...	2.9	2.8
		PRODUÇÃO	85 561	...	120 057	40.3	...	3.0	3.3
		REND.MÉDIO	1 062	...	1 253	18.0	...	-	-
CENTRO-OESTE .	P	ÁREA I	357 737	...	422 828	18.2	...	11.3	12.2
		ÁREA II	357 562	...	422 828	18.3	...	13.0	12.2
		PRODUÇÃO	659 451	...	824 702	25.1	...	23.3	22.3
		REND.MÉDIO	1 844	...	1 950	5.7	...	-	-
MATO GROSSO DO SUL ..	P	ÁREA I	19 432	...	20 593	6.0	...	0.6	0.6
		ÁREA II	19 292	...	20 593	6.7	...	0.7	0.6
		PRODUÇÃO	31 694	...	26 044	-17.8	...	1.1	0.7
		REND.MÉDIO	1 643	...	1 265	-23.0	...	-	-

FEIJÃO (em grão) - TOTAL

GRANDES REGIÕES E UNIDADES DA FEDERAÇÃO	SITUAÇÃO DA CULTURA	VARIÁVEL	SAFRA 2012	S A F R A 2013		VARIACÃO (%)		PARTICIPACÃO (%)	
				MÊS ANTERIOR	MÊS ATUAL	(1)	(2)	SAFRA 2012	SAFRA 2013
MATO GROSSO	P	ÁREA I	181 411	...	192 484	6.1	...	5.8	5.5
		ÁREA II	181 376	...	192 484	6.1	...	6.6	5.5
		PRODUÇÃO	243 431	...	257 233	5.7	...	8.6	7.0
		REND.MÉDIO	1 342	...	1 336	-0.4	...	-	-
GOIÁS	P	ÁREA I	140 263	...	192 128	37.0	...	4.4	5.5
		ÁREA II	140 263	...	192 128	37.0	...	5.1	5.5
		PRODUÇÃO	335 684	...	490 817	46.2	...	11.9	13.3
		REND.MÉDIO	2 393	...	2 555	6.8	...	-	-
DISTRITO FEDERAL	P	ÁREA I	16 631	...	17 623	6.0	...	0.5	0.5
		ÁREA II	16 631	...	17 623	6.0	...	0.6	0.5
		PRODUÇÃO	48 642	...	50 608	4.0	...	1.7	1.4
		REND.MÉDIO	2 925	...	2 872	-1.8	...	-	-

NOTAS - 1. SITUAÇÃO DA CULTURA: P (ÁREA I: PLANTADA; ÁREA II: A SER COLHIDA; PRODUÇÃO E RENDIMENTO MÉDIO ESPERADOS);
C (ÁREA I: PLANTADA; ÁREA II: COLHIDA; PRODUÇÃO E RENDIMENTO MÉDIO OBTIDOS).
A DIFERENÇA ENTRE AS ÁREAS I E II REFERE-SE A ÁREA PERDIDA.

2. ÁREA (ha), PRODUÇÃO (t) E RENDIMENTO MÉDIO (kg/ha).

PARA AS UNIDADES DA FEDERAÇÃO QUE, POR FORÇA DO CALENDÁRIO AGRÍCOLA, AINDA NÃO DISPÕEM DAS ESTIMATIVAS INICIAIS, OS DADOS CORRESPONDEM A UMA PROJEÇÃO OBTIDA A PARTIR DAS INFORMAÇÕES DE ANOS ANTERIORES.

(1) - VARIACÃO EM RELAÇÃO AO ANO ANTERIOR. (2) - VARIACÃO EM RELAÇÃO AO MÊS ANTERIOR.

FONTE: GRUPO DE COORDENAÇÃO DE ESTATÍSTICAS AGROPECUÁRIAS - GCEA/IBGE

FEIJÃO (em grão) 1ª safra

GRANDES REGIÕES E UNIDADES DA FEDERAÇÃO	SITUAÇÃO DA CULTURA	VARIÁVEL	SAFRA 2012	S A F R A 2013		VARIÇÃO (%)		PARTICIPAÇÃO (%)	
				MÊS ANTERIOR	MÊS ATUAL	(1)	(2)	SAFRA 2012	SAFRA 2013
TOTAL	P	ÁREA I	1 896 366	...	2 092 655	10.4	...	100.0	100.0
		ÁREA II	1 564 940	...	2 091 896	33.7	...	100.0	100.0
		PRODUÇÃO	1 232 783	...	1 747 545	41.8	...	100.0	100.0
		REND.MÉDIO	788	...	835	6.0	...	-	-
NORTE	P	ÁREA I	56 489	...	56 595	0.2	...	3.0	2.7
		ÁREA II	56 419	...	56 595	0.3	...	3.6	2.7
		PRODUÇÃO	40 675	...	38 301	-5.8	...	3.3	2.2
		REND.MÉDIO	721	...	677	-6.1	...	-	-
RONDÔNIA	P	ÁREA I	51 840	...	52 106	0.5	...	2.7	2.5
		ÁREA II	51 770	...	52 106	0.6	...	3.3	2.5
		PRODUÇÃO	37 627	...	35 380	-6.0	...	3.1	2.0
		REND.MÉDIO	727	...	679	-6.6	...	-	-
TOCANTINS	P	ÁREA I	4 649	...	4 489	-3.4	...	0.2	0.2
		ÁREA II	4 649	...	4 489	-3.4	...	0.3	0.2
		PRODUÇÃO	3 048	...	2 921	-4.2	...	0.2	0.2
		REND.MÉDIO	656	...	651	-0.8	...	-	-
NORDESTE	P	ÁREA I	1 124 310	...	1 388 427	23.5	...	59.3	66.3
		ÁREA II	800 720	...	1 388 427	73.4	...	51.2	66.4
		PRODUÇÃO	149 332	...	668 817	347.9	...	12.1	38.3
		REND.MÉDIO	186	...	482	159.1	...	-	-
MARANHÃO	P	ÁREA I	35 542	...	40 219	13.2	...	1.9	1.9
		ÁREA II	35 542	...	40 219	13.2	...	2.3	1.9
		PRODUÇÃO	11 856	...	16 821	41.9	...	1.0	1.0
		REND.MÉDIO	334	...	418	25.1	...	-	-
PIAUI	P	ÁREA I	214 391	...	215 426	0.5	...	11.3	10.3
		ÁREA II	153 889	...	215 426	40.0	...	9.8	10.3
		PRODUÇÃO	24 651	...	105 186	326.7	...	2.0	6.0
		REND.MÉDIO	160	...	488	205.0	...	-	-
CEARÁ	P	ÁREA I	446 663	...	554 780	24.2	...	23.6	26.5
		ÁREA II	441 067	...	554 780	25.8	...	28.2	26.5
		PRODUÇÃO	42 079	...	246 676	486.2	...	3.4	14.1
		REND.MÉDIO	95	...	445	368.4	...	-	-
RIO GRANDE DO NORTE .	P	ÁREA I	20 658	...	20 858	1.0	...	1.1	1.0
		ÁREA II	5 535	...	20 858	276.8	...	0.4	1.0
		PRODUÇÃO	1 583	...	8 677	448.1	...	0.1	0.5
		REND.MÉDIO	286	...	416	45.5	...	-	-
PERNAMBUCO	P	ÁREA I	205 828	...	319 245	55.1	...	10.9	15.3
		ÁREA II	29 580	...	319 245	979.3	...	1.9	15.3
		PRODUÇÃO	10 716	...	120 828	1027.5	...	0.9	6.9
		REND.MÉDIO	362	...	378	4.4	...	-	-
BAHIA	P	ÁREA I	201 228	...	237 899	18.2	...	10.6	11.4
		ÁREA II	135 107	...	237 899	76.1	...	8.6	11.4
		PRODUÇÃO	58 447	...	170 629	191.9	...	4.7	9.8
		REND.MÉDIO	433	...	717	65.6	...	-	-
SUDESTE	P	ÁREA I	261 818	...	257 575	-1.6	...	13.8	12.3
		ÁREA II	255 237	...	256 899	0.7	...	16.3	12.3
		PRODUÇÃO	348 147	...	354 416	1.8	...	28.2	20.3
		REND.MÉDIO	1 364	...	1 380	1.2	...	-	-
MINAS GERAIS	C	ÁREA I	185 946	...	185 627	-0.2	...	9.8	8.9
		ÁREA II	179 365	...	184 951	3.1	...	11.5	8.8
		PRODUÇÃO	218 781	...	220 176	0.6	...	17.7	12.6
		REND.MÉDIO	1 220	...	1 190	-2.5	...	-	-
ESPÍRITO SANTO	P	ÁREA I	7 037	...	6 543	-7.0	...	0.4	0.3
		ÁREA II	7 037	...	6 543	-7.0	...	0.4	0.3
		PRODUÇÃO	5 203	...	4 801	-7.7	...	0.4	0.3
		REND.MÉDIO	739	...	734	-0.7	...	-	-
RIO DE JANEIRO	P	ÁREA I	1 465	...	1 323	-9.7	...	0.1	0.1
		ÁREA II	1 465	...	1 323	-9.7	...	0.1	0.1
		PRODUÇÃO	1 323	...	1 275	-3.6	...	0.1	0.1
		REND.MÉDIO	903	...	964	6.8	...	-	-

FEIJÃO (em grão) 1ª safra

GRANDES REGIÕES E UNIDADES DA FEDERAÇÃO	SITUAÇÃO DA CULTURA	VARIÁVEL	SAFRA 2012	S A F R A 2013		VARIÇÃO (%)		PARTICIPAÇÃO (%)	
				MÊS ANTERIOR	MÊS ATUAL	(1)	(2)	SAFRA 2012	SAFRA 2013
SÃO PAULO	P	ÁREA I	67 370	...	64 082	-4.9	...	3.6	3.1
		ÁREA II	67 370	...	64 082	-4.9	...	4.3	3.1
		PRODUÇÃO	122 840	...	128 164	4.3	...	10.0	7.3
		REND.MÉDIO	1 823	...	2 000	9.7	...	-	-
SUL	P	ÁREA I	369 628	...	317 091	-14.2	...	19.5	15.2
		ÁREA II	368 443	...	317 008	-14.0	...	23.5	15.2
		PRODUÇÃO	499 944	...	513 018	2.6	...	40.6	29.4
		REND.MÉDIO	1 357	...	1 618	19.2	...	-	-
PARANÁ	C	ÁREA I	247 569	...	210 208	-15.1	...	13.1	10.0
		ÁREA II	247 569	...	210 208	-15.1	...	15.8	10.0
		PRODUÇÃO	347 864	...	336 339	-3.3	...	28.2	19.2
		REND.MÉDIO	1 405	...	1 600	13.9	...	-	-
SANTA CATARINA	P	ÁREA I	62 561	...	55 183	-11.8	...	3.3	2.6
		ÁREA II	61 985	...	55 133	-11.1	...	4.0	2.6
		PRODUÇÃO	91 430	...	109 879	20.2	...	7.4	6.3
		REND.MÉDIO	1 475	...	1 993	35.1	...	-	-
RIO GRANDE DO SUL ...	C	ÁREA I	59 498	...	51 700	-13.1	...	3.1	2.5
		ÁREA II	58 889	...	51 667	-12.3	...	3.8	2.5
		PRODUÇÃO	60 650	...	66 800	10.1	...	4.9	3.8
		REND.MÉDIO	1 030	...	1 293	25.5	...	-	-
CENTRO-OESTE .	P	ÁREA I	84 121	...	72 967	-13.3	...	4.4	3.5
		ÁREA II	84 121	...	72 967	-13.3	...	5.4	3.5
		PRODUÇÃO	194 685	...	172 993	-11.1	...	15.8	9.9
		REND.MÉDIO	2 314	...	2 371	2.5	...	-	-
MATO GROSSO DO SUL ..	P	ÁREA I	1 162	...	2 430	109.1	...	0.1	0.1
		ÁREA II	1 162	...	2 430	109.1	...	0.1	0.1
		PRODUÇÃO	2 492	...	4 131	65.8	...	0.2	0.2
		REND.MÉDIO	2 145	...	1 700	-20.7	...	-	-
MATO GROSSO	C	ÁREA I	8 202	...	6 517	-20.5	...	0.4	0.3
		ÁREA II	8 202	...	6 517	-20.5	...	0.5	0.3
		PRODUÇÃO	14 247	...	11 512	-19.2	...	1.2	0.7
		REND.MÉDIO	1 737	...	1 766	1.7	...	-	-
GOIÁS	P	ÁREA I	64 401	...	52 020	-19.2	...	3.4	2.5
		ÁREA II	64 401	...	52 020	-19.2	...	4.1	2.5
		PRODUÇÃO	148 949	...	123 750	-16.9	...	12.1	7.1
		REND.MÉDIO	2 313	...	2 379	2.9	...	-	-
DISTRITO FEDERAL	P	ÁREA I	10 356	...	12 000	15.9	...	0.5	0.6
		ÁREA II	10 356	...	12 000	15.9	...	0.7	0.6
		PRODUÇÃO	28 997	...	33 600	15.9	...	2.4	1.9
		REND.MÉDIO	2 800	...	2 800	-	...	-	-

NOTAS - 1. SITUAÇÃO DA CULTURA: P (ÁREA I: PLANTADA; ÁREA II: A SER COLHIDA; PRODUÇÃO E RENDIMENTO MÉDIO ESPERADOS); C (ÁREA I: PLANTADA; ÁREA II: COLHIDA; PRODUÇÃO E RENDIMENTO MÉDIO OBTIDOS). A DIFERENÇA ENTRE AS ÁREAS I E II REFERE-SE A ÁREA PERDIDA.

2. ÁREA (ha), PRODUÇÃO (t) E RENDIMENTO MÉDIO (kg/ha).

PARA AS UNIDADES DA FEDERAÇÃO QUE, POR FORÇA DO CALENDÁRIO AGRÍCOLA, AINDA NÃO DISPÕEM DAS ESTIMATIVAS INICIAIS, OS DADOS CORRESPONDEM A UMA PROJEÇÃO OBTIDA A PARTIR DAS INFORMAÇÕES DE ANOS ANTERIORES.

(1) - VARIÇÃO EM RELAÇÃO AO ANO ANTERIOR. (2) - VARIÇÃO EM RELAÇÃO AO MÊS ANTERIOR.

FONTE: GRUPO DE COORDENAÇÃO DE ESTATÍSTICAS AGROPECUÁRIAS - GCEA/IBGE

FEIJÃO (em grão) 2ª safra

GRANDES REGIÕES E UNIDADES DA FEDERAÇÃO	SITUAÇÃO DA CULTURA	VARIÁVEL	SAFRA 2012	S A F R A 2013		VARIÇÃO (%)		PARTICIPAÇÃO (%)	
				MÊS ANTERIOR	MÊS ATUAL	(1)	(2)	SAFRA 2012	SAFRA 2013
TOTAL	P	ÁREA I	1 059 904	...	1 129 562	6.6	...	100.0	100.0
		ÁREA II	986 348	...	1 127 812	14.3	...	100.0	100.0
		PRODUÇÃO	1 108 171	...	1 302 428	17.5	...	100.0	100.0
		REND.MÉDIO	1 124	...	1 155	2.8	...	-	-
NORTE	P	ÁREA I	89 624	...	68 907	-23.1	...	8.5	6.1
		ÁREA II	89 624	...	68 907	-23.1	...	9.1	6.1
		PRODUÇÃO	72 194	...	50 804	-29.6	...	6.5	3.9
		REND.MÉDIO	806	...	737	-8.6	...	-	-
ACRE	P	ÁREA I	12 565	...	12 255	-2.5	...	1.2	1.1
		ÁREA II	12 565	...	12 255	-2.5	...	1.3	1.1
		PRODUÇÃO	7 562	...	7 218	-4.5	...	0.7	0.6
		REND.MÉDIO	602	...	589	-2.2	...	-	-
AMAZONAS	P	ÁREA I	5 756	...	5 756	-	...	0.5	0.5
		ÁREA II	5 756	...	5 756	-	...	0.6	0.5
		PRODUÇÃO	5 180	...	5 180	-	...	0.5	0.4
		REND.MÉDIO	900	...	900	-	...	-	-
RORAIMA	P	ÁREA I	3 000	...	3 000	-	...	0.3	0.3
		ÁREA II	3 000	...	3 000	-	...	0.3	0.3
		PRODUÇÃO	2 001	...	2 001	-	...	0.2	0.2
		REND.MÉDIO	667	...	667	-	...	-	-
PARÁ	P	ÁREA I	44 464	...	37 000	-16.8	...	4.2	3.3
		ÁREA II	44 464	...	37 000	-16.8	...	4.5	3.3
		PRODUÇÃO	30 919	...	23 700	-23.3	...	2.8	1.8
		REND.MÉDIO	695	...	641	-7.8	...	-	-
AMAPÁ	P	ÁREA I	1 100	...	2 600	136.4	...	0.1	0.2
		ÁREA II	1 100	...	2 600	136.4	...	0.1	0.2
		PRODUÇÃO	925	...	2 086	125.5	...	0.1	0.2
		REND.MÉDIO	841	...	802	-4.6	...	-	-
TOCANTINS	P	ÁREA I	22 739	...	8 296	-63.5	...	2.1	0.7
		ÁREA II	22 739	...	8 296	-63.5	...	2.3	0.7
		PRODUÇÃO	25 607	...	10 619	-58.5	...	2.3	0.8
		REND.MÉDIO	1 126	...	1 280	13.7	...	-	-
NORDESTE	P	ÁREA I	317 065	...	366 401	15.6	...	29.9	32.4
		ÁREA II	245 519	...	364 651	48.5	...	24.9	32.3
		PRODUÇÃO	138 763	...	207 539	49.6	...	12.5	15.9
		REND.MÉDIO	565	...	569	0.7	...	-	-
MARANHÃO	P	ÁREA I	49 982	...	49 901	-0.2	...	4.7	4.4
		ÁREA II	48 617	...	49 901	2.6	...	4.9	4.4
		PRODUÇÃO	22 981	...	24 768	7.8	...	2.1	1.9
		REND.MÉDIO	473	...	496	4.9	...	-	-
PIAUI	P	ÁREA I	3 850	...	4 319	12.2	...	0.4	0.4
		ÁREA II	3 850	...	4 319	12.2	...	0.4	0.4
		PRODUÇÃO	1 869	...	2 858	52.9	...	0.2	0.2
		REND.MÉDIO	485	...	662	36.5	...	-	-
CEARÁ	P	ÁREA I	10 124	...	10 695	5.6	...	1.0	0.9
		ÁREA II	10 124	...	10 695	5.6	...	1.0	0.9
		PRODUÇÃO	10 655	...	10 678	0.2	...	1.0	0.8
		REND.MÉDIO	1 052	...	998	-5.1	...	-	-
RIO GRANDE DO NORTE .	P	ÁREA I	2 269	...	2 195	-3.3	...	0.2	0.2
		ÁREA II	659	...	2 195	233.1	...	0.1	0.2
		PRODUÇÃO	474	...	1 558	228.7	...	0.0	0.1
		REND.MÉDIO	719	...	710	-1.3	...	-	-
PARAÍBA	P	ÁREA I	23 298	...	45 591	95.7	...	2.2	4.0
		ÁREA II	14 869	...	45 591	206.6	...	1.5	4.0
		PRODUÇÃO	1 740	...	27 119	1458.6	...	0.2	2.1
		REND.MÉDIO	117	...	595	408.5	...	-	-
PERNAMBUCO	P	ÁREA I	60 130	...	83 962	39.6	...	5.7	7.4
		ÁREA II	45 245	...	82 212	81.7	...	4.6	7.3
		PRODUÇÃO	21 225	...	38 214	80.0	...	1.9	2.9
		REND.MÉDIO	469	...	465	-0.9	...	-	-

FEIJÃO (em grão) 2ª safra

GRANDES REGIÕES E UNIDADES DA FEDERAÇÃO	SITUAÇÃO DA CULTURA	VARIÁVEL	SAFRA 2012	S A F R A 2013		VARIACÃO (%)		PARTICIPACÃO (%)	
				MÊS ANTERIOR	MÊS ATUAL	(1)	(2)	SAFRA 2012	SAFRA 2013
ALAGOAS	P	ÁREA I	31 690	...	31 690	-	...	3.0	2.8
		ÁREA II	22 630	...	31 690	40.0	...	2.3	2.8
		PRODUÇÃO	7 846	...	13 542	72.6	...	0.7	1.0
		REND.MÉDIO	347	...	427	23.1	...	-	-
SERGIPE	P	ÁREA I	21 247	...	25 360	19.4	...	2.0	2.2
		ÁREA II	12 658	...	25 360	100.3	...	1.3	2.2
		PRODUÇÃO	6 304	...	16 907	168.2	...	0.6	1.3
		REND.MÉDIO	498	...	667	33.9	...	-	-
BAHIA	P	ÁREA I	114 475	...	112 688	-1.6	...	10.8	10.0
		ÁREA II	86 867	...	112 688	29.7	...	8.8	10.0
		PRODUÇÃO	65 669	...	71 895	9.5	...	5.9	5.5
		REND.MÉDIO	756	...	638	-15.6	...	-	-
SUDESTE	P	ÁREA I	187 380	...	181 993	-2.9	...	17.7	16.1
		ÁREA II	186 493	...	181 993	-2.4	...	18.9	16.1
		PRODUÇÃO	261 706	...	251 664	-3.8	...	23.6	19.3
		REND.MÉDIO	1 403	...	1 383	-1.4	...	-	-
MINAS GERAIS	P	ÁREA I	148 768	...	148 731	-0.0	...	14.0	13.2
		ÁREA II	147 916	...	148 731	0.6	...	15.0	13.2
		PRODUÇÃO	199 740	...	200 459	0.4	...	18.0	15.4
		REND.MÉDIO	1 350	...	1 348	-0.1	...	-	-
ESPÍRITO SANTO	P	ÁREA I	10 564	...	4 353	-58.8	...	1.0	0.4
		ÁREA II	10 529	...	4 353	-58.7	...	1.1	0.4
		PRODUÇÃO	8 806	...	4 541	-48.4	...	0.8	0.3
		REND.MÉDIO	836	...	1 043	24.8	...	-	-
RIO DE JANEIRO	P	ÁREA I	2 146	...	2 146	-	...	0.2	0.2
		ÁREA II	2 146	...	2 146	-	...	0.2	0.2
		PRODUÇÃO	2 104	...	2 104	-	...	0.2	0.2
		REND.MÉDIO	980	...	980	-	...	-	-
SÃO PAULO	P	ÁREA I	25 902	...	26 763	3.3	...	2.4	2.4
		ÁREA II	25 902	...	26 763	3.3	...	2.6	2.4
		PRODUÇÃO	51 056	...	44 560	-12.7	...	4.6	3.4
		REND.MÉDIO	1 971	...	1 665	-15.5	...	-	-
SUL	P	ÁREA I	271 715	...	296 134	9.0	...	25.6	26.2
		ÁREA II	270 767	...	296 134	9.4	...	27.5	26.3
		PRODUÇÃO	373 132	...	506 964	35.9	...	33.7	38.9
		REND.MÉDIO	1 378	...	1 712	24.2	...	-	-
PARANÁ	P	ÁREA I	226 641	...	229 260	1.2	...	21.4	20.3
		ÁREA II	226 641	...	229 260	1.2	...	23.0	20.3
		PRODUÇÃO	323 932	...	425 758	31.4	...	29.2	32.7
		REND.MÉDIO	1 429	...	1 857	30.0	...	-	-
SANTA CATARINA	P	ÁREA I	22 760	...	22 760	-	...	2.1	2.0
		ÁREA II	22 433	...	22 760	1.5	...	2.3	2.0
		PRODUÇÃO	24 289	...	27 949	15.1	...	2.2	2.1
		REND.MÉDIO	1 083	...	1 228	13.4	...	-	-
RIO GRANDE DO SUL ...	P	ÁREA I	22 314	...	44 114	97.7	...	2.1	3.9
		ÁREA II	21 693	...	44 114	103.4	...	2.2	3.9
		PRODUÇÃO	24 911	...	53 257	113.8	...	2.2	4.1
		REND.MÉDIO	1 148	...	1 207	5.1	...	-	-
CENTRO-OESTE .	P	ÁREA I	194 120	...	216 127	11.3	...	18.3	19.1
		ÁREA II	193 945	...	216 127	11.4	...	19.7	19.2
		PRODUÇÃO	262 376	...	285 457	8.8	...	23.7	21.9
		REND.MÉDIO	1 353	...	1 321	-2.4	...	-	-
MATO GROSSO DO SUL ..	P	ÁREA I	17 878	...	17 728	-0.8	...	1.7	1.6
		ÁREA II	17 738	...	17 728	-0.1	...	1.8	1.6
		PRODUÇÃO	28 407	...	21 333	-24.9	...	2.6	1.6
		REND.MÉDIO	1 601	...	1 203	-24.9	...	-	-
MATO GROSSO	P	ÁREA I	152 120	...	159 410	4.8	...	14.4	14.1
		ÁREA II	152 085	...	159 410	4.8	...	15.4	14.1
		PRODUÇÃO	182 882	...	186 588	2.0	...	16.5	14.3
		REND.MÉDIO	1 202	...	1 170	-2.7	...	-	-

FEIJÃO (em grão) 2ª safra

GRANDES REGIÕES E UNIDADES DA FEDERAÇÃO	SITUAÇÃO DA CULTURA	VARIÁVEL	SAFRA 2012	S A F R A 2013		VARIÇÃO (%)		PARTICIPAÇÃO (%)	
				MÊS ANTERIOR	MÊS ATUAL	(1)	(2)	SAFRA 2012	SAFRA 2013
GOIÁS	P	ÁREA I	23 466	...	38 366	63.5	...	2.2	3.4
		ÁREA II	23 466	...	38 366	63.5	...	2.4	3.4
		PRODUÇÃO	49 423	...	76 323	54.4	...	4.5	5.9
		REND.MÉDIO	2 106	...	1 989	-5.6	...	-	-
DISTRITO FEDERAL	P	ÁREA I	656	...	623	-5.0	...	0.1	0.1
		ÁREA II	656	...	623	-5.0	...	0.1	0.1
		PRODUÇÃO	1 664	...	1 213	-27.1	...	0.2	0.1
		REND.MÉDIO	2 537	...	1 947	-23.3	...	-	-

NOTAS - 1. SITUAÇÃO DA CULTURA: P (ÁREA I: PLANTADA; ÁREA II: A SER COLHIDA; PRODUÇÃO E RENDIMENTO MÉDIO ESPERADOS);
C (ÁREA I: PLANTADA; ÁREA II: COLHIDA; PRODUÇÃO E RENDIMENTO MÉDIO OBTIDOS).
A DIFERENÇA ENTRE AS ÁREAS I E II REFERE-SE A ÁREA PERDIDA.

2. ÁREA (ha), PRODUÇÃO (t) E RENDIMENTO MÉDIO (kg/ha).

PARA AS UNIDADES DA FEDERAÇÃO QUE, POR FORÇA DO CALENDÁRIO AGRÍCOLA, AINDA NÃO DISPÕEM DAS ESTIMATIVAS
INICIAIS, OS DADOS CORRESPONDEM A UMA PROJEÇÃO OBTIDA A PARTIR DAS INFORMAÇÕES DE ANOS ANTERIORES.

(1) - VARIÇÃO EM RELAÇÃO AO ANO ANTERIOR. (2) - VARIÇÃO EM RELAÇÃO AO MÊS ANTERIOR.

FONTE: GRUPO DE COORDENAÇÃO DE ESTATÍSTICAS AGROPECUÁRIAS - GCEA/IBGE

FEIJÃO (em grão) 3ª safra

GRANDES REGIÕES E UNIDADES DA FEDERAÇÃO	SITUAÇÃO DA CULTURA	VARIÁVEL	SAFRA 2012	S A F R A 2013		VARIÇÃO (%)		PARTICIPAÇÃO (%)	
				MÊS ANTERIOR	MÊS ATUAL	(1)	(2)	SAFRA 2012	SAFRA 2013
TOTAL	P	ÁREA I	196 647	...	250 720	27.5	...	100.0	100.0
		ÁREA II	196 067	...	250 690	27.9	...	100.0	100.0
		PRODUÇÃO	485 450	...	642 418	32.3	...	100.0	100.0
		REND.MÉDIO	2 476	...	2 563	3.5	...	-	-
SUDESTE	P	ÁREA I	111 000	...	110 835	-0.1	...	56.4	44.2
		ÁREA II	110 420	...	110 805	0.3	...	56.3	44.2
		PRODUÇÃO	277 206	...	270 667	-2.4	...	57.1	42.1
		REND.MÉDIO	2 510	...	2 443	-2.7	...	-	-
MINAS GERAIS	P	ÁREA I	84 600	...	84 435	-0.2	...	43.0	33.7
		ÁREA II	84 020	...	84 405	0.5	...	42.9	33.7
		PRODUÇÃO	215 306	...	215 957	0.3	...	44.4	33.6
		REND.MÉDIO	2 563	...	2 559	-0.2	...	-	-
SÃO PAULO	P	ÁREA I	26 400	...	26 400	-	...	13.4	10.5
		ÁREA II	26 400	...	26 400	-	...	13.5	10.5
		PRODUÇÃO	61 900	...	54 710	-11.6	...	12.8	8.5
		REND.MÉDIO	2 345	...	2 072	-11.6	...	-	-
SUL	P	ÁREA I	6 151	...	6 151	-	...	3.1	2.5
		ÁREA II	6 151	...	6 151	-	...	3.1	2.5
		PRODUÇÃO	5 854	...	5 499	-6.1	...	1.2	0.9
		REND.MÉDIO	952	...	894	-6.1	...	-	-
PARANÁ	P	ÁREA I	6 151	...	6 151	-	...	3.1	2.5
		ÁREA II	6 151	...	6 151	-	...	3.1	2.5
		PRODUÇÃO	5 854	...	5 499	-6.1	...	1.2	0.9
		REND.MÉDIO	952	...	894	-6.1	...	-	-
CENTRO-OESTE .	P	ÁREA I	79 496	...	133 734	68.2	...	40.4	53.3
		ÁREA II	79 496	...	133 734	68.2	...	40.5	53.3
		PRODUÇÃO	202 390	...	366 252	81.0	...	41.7	57.0
		REND.MÉDIO	2 546	...	2 739	7.6	...	-	-
MATO GROSSO DO SUL ..	P	ÁREA I	392	...	435	11.0	...	0.2	0.2
		ÁREA II	392	...	435	11.0	...	0.2	0.2
		PRODUÇÃO	795	...	580	-27.0	...	0.2	0.1
		REND.MÉDIO	2 028	...	1 333	-34.3	...	-	-
MATO GROSSO	P	ÁREA I	21 089	...	26 557	25.9	...	10.7	10.6
		ÁREA II	21 089	...	26 557	25.9	...	10.8	10.6
		PRODUÇÃO	46 302	...	59 133	27.7	...	9.5	9.2
		REND.MÉDIO	2 196	...	2 227	1.4	...	-	-
GOIÁS	P	ÁREA I	52 396	...	101 742	94.2	...	26.6	40.6
		ÁREA II	52 396	...	101 742	94.2	...	26.7	40.6
		PRODUÇÃO	137 312	...	290 744	111.7	...	28.3	45.3
		REND.MÉDIO	2 621	...	2 858	9.0	...	-	-
DISTRITO FEDERAL	P	ÁREA I	5 619	...	5 000	-11.0	...	2.9	2.0
		ÁREA II	5 619	...	5 000	-11.0	...	2.9	2.0
		PRODUÇÃO	17 981	...	15 795	-12.2	...	3.7	2.5
		REND.MÉDIO	3 200	...	3 159	-1.3	...	-	-

NOTAS - 1. SITUAÇÃO DA CULTURA: P (ÁREA I: PLANTADA; ÁREA II: A SER COLHIDA; PRODUÇÃO E RENDIMENTO MÉDIO ESPERADOS);
C (ÁREA I: PLANTADA; ÁREA II: COLHIDA; PRODUÇÃO E RENDIMENTO MÉDIO OBTIDOS).
A DIFERENÇA ENTRE AS ÁREAS I E II REFERE-SE A ÁREA PERDIDA.

2. ÁREA (ha), PRODUÇÃO (t) E RENDIMENTO MÉDIO (kg/ha).

PARA AS UNIDADES DA FEDERAÇÃO QUE, POR FORÇA DO CALENDÁRIO AGRÍCOLA, AINDA NÃO DISPÕEM DAS ESTIMATIVAS INICIAIS, OS DADOS CORRESPONDEM A UMA PROJEÇÃO OBTIDA A PARTIR DAS INFORMAÇÕES DE ANOS ANTERIORES.

(1) - VARIÇÃO EM RELAÇÃO AO ANO ANTERIOR. (2) - VARIÇÃO EM RELAÇÃO AO MÊS ANTERIOR.

FONTE: GRUPO DE COORDENAÇÃO DE ESTATÍSTICAS AGROPECUÁRIAS - GCEA/IBGE

LARANJA

GRANDES REGIÕES E UNIDADES DA FEDERAÇÃO	SITUAÇÃO DA CULTURA	VARIÁVEL	SAFRA 2012	S A F R A 2013		VARIÇÃO (%)		PARTICIPAÇÃO (%)	
				MÊS ANTERIOR	MÊS ATUAL	(1)	(2)	SAFRA 2012	SAFRA 2013
TOTAL	P	ÁREA I	861 718	...	854 426	-0.8	...	100.0	100.0
		ÁREA II	807 621	...	810 443	0.3	...	100.0	100.0
		PRODUÇÃO	18 972 979	...	18 408 645	-3.0	...	100.0	100.0
		REND.MÉDIO	23 492	...	22 714	-3.3	...	-	-
NORTE	P	ÁREA I	20 494	...	20 501	0.0	...	2.4	2.4
		ÁREA II	16 634	...	16 641	0.0	...	2.1	2.1
		PRODUÇÃO	277 570	...	281 032	1.2	...	1.5	1.5
		REND.MÉDIO	16 687	...	16 888	1.2	...	-	-
AMAZONAS	P	ÁREA I	4 235	...	4 235	-	...	0.5	0.5
		ÁREA II	2 909	...	2 909	-	...	0.4	0.4
		PRODUÇÃO	63 985	...	63 926	-0.1	...	0.3	0.3
		REND.MÉDIO	21 996	...	21 975	-0.1	...	-	-
RORAIMA	P	ÁREA I	300	...	300	-	...	0.0	0.0
		ÁREA II	222	...	222	-	...	0.0	0.0
		PRODUÇÃO	2 153	...	2 153	-	...	0.0	0.0
		REND.MÉDIO	9 698	...	9 698	-	...	-	-
PARÁ	P	ÁREA I	14 359	...	14 366	0.0	...	1.7	1.7
		ÁREA II	11 943	...	11 950	0.1	...	1.5	1.5
		PRODUÇÃO	197 832	...	199 453	0.8	...	1.0	1.1
		REND.MÉDIO	16 565	...	16 691	0.8	...	-	-
AMAPÁ	P	ÁREA I	1 600	...	1 600	-	...	0.2	0.2
		ÁREA II	1 560	...	1 560	-	...	0.2	0.2
		PRODUÇÃO	13 600	...	15 500	14.0	...	0.1	0.1
		REND.MÉDIO	8 718	...	9 936	14.0	...	-	-
NORDESTE	P	ÁREA I	149 662	...	134 828	-9.9	...	17.4	15.8
		ÁREA II	129 542	...	130 509	0.7	...	16.0	16.1
		PRODUÇÃO	1 955 573	...	1 957 934	0.1	...	10.3	10.6
		REND.MÉDIO	15 096	...	15 002	-0.6	...	-	-
MARANHÃO	P	ÁREA I	1 044	...	1 092	4.6	...	0.1	0.1
		ÁREA II	1 044	...	1 044	-	...	0.1	0.1
		PRODUÇÃO	6 624	...	6 743	1.8	...	0.0	0.0
		REND.MÉDIO	6 345	...	6 459	1.8	...	-	-
PIAUI	P	ÁREA I	408	...	404	-1.0	...	0.0	0.0
		ÁREA II	393	...	389	-1.0	...	0.0	0.0
		PRODUÇÃO	3 714	...	3 857	3.9	...	0.0	0.0
		REND.MÉDIO	9 450	...	9 915	4.9	...	-	-
CEARÁ	P	ÁREA I	2 758	...	2 741	-0.6	...	0.3	0.3
		ÁREA II	1 880	...	1 982	5.4	...	0.2	0.2
		PRODUÇÃO	13 847	...	17 635	27.4	...	0.1	0.1
		REND.MÉDIO	7 365	...	8 898	20.8	...	-	-
PARAÍBA	P	ÁREA I	947	...	947	-	...	0.1	0.1
		ÁREA II	942	...	942	-	...	0.1	0.1
		PRODUÇÃO	4 366	...	6 669	52.7	...	0.0	0.0
		REND.MÉDIO	4 635	...	7 080	52.8	...	-	-
PERNAMBUCO	P	ÁREA I	743	...	774	4.2	...	0.1	0.1
		ÁREA II	677	...	717	5.9	...	0.1	0.1
		PRODUÇÃO	3 652	...	3 662	0.3	...	0.0	0.0
		REND.MÉDIO	5 394	...	5 107	-5.3	...	-	-
ALAGOAS	P	ÁREA I	4 819	...	4 819	-	...	0.6	0.6
		ÁREA II	4 241	...	4 241	-	...	0.5	0.5
		PRODUÇÃO	45 975	...	43 241	-5.9	...	0.2	0.2
		REND.MÉDIO	10 841	...	10 196	-5.9	...	-	-
SERGIPE	P	ÁREA I	60 740	...	60 217	-0.9	...	7.0	7.0
		ÁREA II	56 369	...	57 360	1.8	...	7.0	7.1
		PRODUÇÃO	821 940	...	839 016	2.1	...	4.3	4.6
		REND.MÉDIO	14 581	...	14 627	0.3	...	-	-
BAHIA	P	ÁREA I	78 203	...	63 834	-18.4	...	9.1	7.5
		ÁREA II	63 996	...	63 834	-0.3	...	7.9	7.9
		PRODUÇÃO	1 055 455	...	1 037 111	-1.7	...	5.6	5.6
		REND.MÉDIO	16 493	...	16 247	-1.5	...	-	-

LARANJA

GRANDES REGIÕES E UNIDADES DA FEDERAÇÃO	SITUAÇÃO DA CULTURA	VARIÁVEL	SAFRA 2012	S A F R A 2013		VARIÇÃO (%)		PARTICIPAÇÃO (%)	
				MÊS ANTERIOR	MÊS ATUAL	(1)	(2)	SAFRA 2012	SAFRA 2013
SUDESTE	P	ÁREA I	617 489	...	626 272	1.4	...	71.7	73.3
		ÁREA II	591 833	...	593 590	0.3	...	73.3	73.2
		PRODUÇÃO	15 418 095	...	14 795 175	-4.0	...	81.3	80.4
		REND.MÉDIO	26 051	...	24 925	-4.3	...	-	-
MINAS GERAIS	P	ÁREA I	42 134	...	50 925	20.9	...	4.9	6.0
		ÁREA II	36 579	...	38 333	4.8	...	4.5	4.7
		PRODUÇÃO	864 213	...	879 657	1.8	...	4.6	4.8
		REND.MÉDIO	23 626	...	22 948	-2.9	...	-	-
ESPÍRITO SANTO	P	ÁREA I	1 481	...	1 473	-0.5	...	0.2	0.2
		ÁREA II	1 250	...	1 253	0.2	...	0.2	0.2
		PRODUÇÃO	15 771	...	15 827	0.4	...	0.1	0.1
		REND.MÉDIO	12 617	...	12 631	0.1	...	-	-
RIO DE JANEIRO	P	ÁREA I	4 533	...	4 533	-	...	0.5	0.5
		ÁREA II	4 462	...	4 462	-	...	0.6	0.6
		PRODUÇÃO	54 713	...	54 713	-	...	0.3	0.3
		REND.MÉDIO	12 262	...	12 262	-	...	-	-
SÃO PAULO	P	ÁREA I	569 341	...	569 341	-	...	66.1	66.6
		ÁREA II	549 542	...	549 542	-	...	68.0	67.8
		PRODUÇÃO	14 483 398	...	13 844 978	-4.4	...	76.3	75.2
		REND.MÉDIO	26 355	...	25 194	-4.4	...	-	-
SUL	P	ÁREA I	63 774	...	64 437	1.0	...	7.4	7.5
		ÁREA II	61 332	...	61 906	0.9	...	7.6	7.6
		PRODUÇÃO	1 171 525	...	1 233 955	5.3	...	6.2	6.7
		REND.MÉDIO	19 101	...	19 933	4.4	...	-	-
PARANÁ	P	ÁREA I	27 000	...	27 500	1.9	...	3.1	3.2
		ÁREA II	27 000	...	27 500	1.9	...	3.3	3.4
		PRODUÇÃO	702 000	...	759 568	8.2	...	3.7	4.1
		REND.MÉDIO	26 000	...	27 621	6.2	...	-	-
SANTA CATARINA	P	ÁREA I	6 565	...	6 565	-	...	0.8	0.8
		ÁREA II	6 565	...	6 565	-	...	0.8	0.8
		PRODUÇÃO	108 228	...	109 224	0.9	...	0.6	0.6
		REND.MÉDIO	16 486	...	16 637	0.9	...	-	-
RIO GRANDE DO SUL ...	P	ÁREA I	30 209	...	30 372	0.5	...	3.5	3.6
		ÁREA II	27 767	...	27 841	0.3	...	3.4	3.4
		PRODUÇÃO	361 297	...	365 163	1.1	...	1.9	2.0
		REND.MÉDIO	13 012	...	13 116	0.8	...	-	-
CENTRO-OESTE .	P	ÁREA I	10 299	...	8 388	-18.6	...	1.2	1.0
		ÁREA II	8 280	...	7 797	-5.8	...	1.0	1.0
		PRODUÇÃO	150 216	...	140 549	-6.4	...	0.8	0.8
		REND.MÉDIO	18 142	...	18 026	-0.6	...	-	-
MATO GROSSO DO SUL ..	P	ÁREA I	505	...	505	-	...	0.1	0.1
		ÁREA II	405	...	505	24.7	...	0.1	0.1
		PRODUÇÃO	9 003	...	10 088	12.1	...	0.0	0.1
		REND.MÉDIO	22 230	...	19 976	-10.1	...	-	-
MATO GROSSO	P	ÁREA I	408	...	507	24.3	...	0.0	0.1
		ÁREA II	408	...	473	15.9	...	0.1	0.1
		PRODUÇÃO	3 560	...	4 054	13.9	...	0.0	0.0
		REND.MÉDIO	8 725	...	8 571	-1.8	...	-	-
GOIÁS	P	ÁREA I	8 944	...	6 941	-22.4	...	1.0	0.8
		ÁREA II	7 224	...	6 583	-8.9	...	0.9	0.8
		PRODUÇÃO	131 821	...	120 732	-8.4	...	0.7	0.7
		REND.MÉDIO	18 248	...	18 340	0.5	...	-	-

LARANJA

GRANDES REGIÕES E UNIDADES DA FEDERAÇÃO	SITUAÇÃO DA CULTURA	VARIÁVEL	SAFRA 2012	S A F R A 2013		VARIACÃO (%)		PARTICIPACÃO (%)	
				MÊS ANTERIOR	MÊS ATUAL	(1)	(2)	SAFRA 2012	SAFRA 2013
DISTRITO FEDERAL	P	ÁREA I	442	...	435	-1.6	...	0.1	0.1
		ÁREA II	243	...	236	-2.9	...	0.0	0.0
		PRODUÇÃO	5 832	...	5 675	-2.7	...	0.0	0.0
		REND.MÉDIO	24 000	...	24 047	0.2	...	-	-

NOTAS - 1. SITUAÇÃO DA CULTURA: P (ÁREA I: ÁREA TOTAL PLANTADA, ÁREA II: A SER COLHIDA; PRODUÇÃO E RENDIMENTO MÉDIO ESPERADOS);
C (ÁREA I: ÁREA TOTAL PLANTADA, ÁREA II: COLHIDA; PRODUÇÃO E RENDIMENTO MÉDIO OBTIDOS).

2. ÁREA (ha), PRODUÇÃO (t) E RENDIMENTO MÉDIO (kg/ha).

PARA AS UNIDADES DA FEDERAÇÃO QUE, POR FORÇA DO CALENDÁRIO AGRÍCOLA, AINDA NÃO DISPÕEM DAS ESTIMATIVAS INICIAIS, OS DADOS CORRESPONDEM A UMA PROJEÇÃO OBTIDA A PARTIR DAS INFORMAÇÕES DE ANOS ANTERIORES.

(1) - VARIACÃO EM RELAÇÃO AO ANO ANTERIOR. (2) - VARIACÃO EM RELAÇÃO AO MÊS ANTERIOR.

FONTE: GRUPO DE COORDENAÇÃO DE ESTATÍSTICAS AGROPECUÁRIAS - GCEA/IBGE

MAMONA (baga)

GRANDES REGIÕES E UNIDADES DA FEDERAÇÃO	SITUAÇÃO DA CULTURA	VARIÁVEL	SAFRA 2012	S A F R A 2013		VARIACÃO (%)		PARTICIPACÃO (%)	
				MÊS ANTERIOR	MÊS ATUAL	(1)	(2)	SAFRA 2012	SAFRA 2013
TOTAL	P	ÁREA I	119 200	...	140 004	17.5	...	100.0	100.0
		ÁREA II	87 095	...	133 758	53.6	...	100.0	100.0
		PRODUÇÃO	26 416	...	92 931	251.8	...	100.0	100.0
		REND.MÉDIO	303	...	695	129.4	...	-	-
NORDESTE	P	ÁREA I	114 922	...	137 879	20.0	...	96.4	98.5
		ÁREA II	84 218	...	131 633	56.3	...	96.7	98.4
		PRODUÇÃO	23 510	...	90 299	284.1	...	89.0	97.2
		REND.MÉDIO	279	...	686	145.9	...	-	-
PIAUI	P	ÁREA I	823	...	960	16.6	...	0.7	0.7
		ÁREA II	1	...	960	95900.0	...	0.0	0.7
		PRODUÇÃO	1	...	818	81700.0	...	0.0	0.9
		REND.MÉDIO	1 000	...	852	-14.8	...	-	-
CEARA	P	ÁREA I	32 128	...	29 070	-9.5	...	27.0	20.8
		ÁREA II	32 128	...	29 070	-9.5	...	36.9	21.7
		PRODUÇÃO	2 439	...	11 096	354.9	...	9.2	11.9
		REND.MÉDIO	76	...	382	402.6	...	-	-
PERNAMBUCO	P	ÁREA I	7 404	...	7 434	0.4	...	6.2	5.3
		ÁREA II	1 158	...	1 188	2.6	...	1.3	0.9
		PRODUÇÃO	738	...	716	-3.0	...	2.8	0.8
		REND.MÉDIO	637	...	603	-5.3	...	-	-
BAHIA	P	ÁREA I	74 567	...	100 415	34.7	...	62.6	71.7
		ÁREA II	50 931	...	100 415	97.2	...	58.5	75.1
		PRODUÇÃO	20 332	...	77 669	282.0	...	77.0	83.6
		REND.MÉDIO	399	...	773	93.7	...	-	-
SUDESTE	P	ÁREA I	4 278	...	2 125	-50.3	...	3.6	1.5
		ÁREA II	2 877	...	2 125	-26.1	...	3.3	1.6
		PRODUÇÃO	2 906	...	2 632	-9.4	...	11.0	2.8
		REND.MÉDIO	1 010	...	1 239	22.7	...	-	-
MINAS GERAIS	P	ÁREA I	3 778	...	1 625	-57.0	...	3.2	1.2
		ÁREA II	2 377	...	1 625	-31.6	...	2.7	1.2
		PRODUÇÃO	2 129	...	1 859	-12.7	...	8.1	2.0
		REND.MÉDIO	896	...	1 144	27.7	...	-	-
SÃO PAULO	P	ÁREA I	500	...	500	-	...	0.4	0.4
		ÁREA II	500	...	500	-	...	0.6	0.4
		PRODUÇÃO	777	...	773	-0.5	...	2.9	0.8
		REND.MÉDIO	1 554	...	1 546	-0.5	...	-	-

NOTAS - 1. SITUAÇÃO DA CULTURA: P (ÁREA I: ÁREA TOTAL PLANTADA, ÁREA II: A SER COLHIDA; PRODUÇÃO E RENDIMENTO MÉDIO ESPERADOS); C (ÁREA I: ÁREA TOTAL PLANTADA, ÁREA II: COLHIDA; PRODUÇÃO E RENDIMENTO MÉDIO OBTIDOS).

2. ÁREA (ha), PRODUÇÃO (t) E RENDIMENTO MÉDIO (kg/ha).

PARA AS UNIDADES DA FEDERAÇÃO QUE, POR FORÇA DO CALENDÁRIO AGRÍCOLA, AINDA NÃO DISPÕEM DAS ESTIMATIVAS INICIAIS, OS DADOS CORRESPONDEM A UMA PROJEÇÃO OBTIDA A PARTIR DAS INFORMAÇÕES DE ANOS ANTERIORES.

(1) - VARIACÃO EM RELAÇÃO AO ANO ANTERIOR. (2) - VARIACÃO EM RELAÇÃO AO MÊS ANTERIOR.

FONTE: GRUPO DE COORDENAÇÃO DE ESTATÍSTICAS AGROPECUÁRIAS - GCEA/IBGE

MANDIOCA

GRANDES REGIÕES E UNIDADES DA FEDERAÇÃO	SITUAÇÃO DA CULTURA	VARIÁVEL	SAFRA 2012	S A F R A 2013		VARIÇÃO (%)		PARTICIPAÇÃO (%)	
				MÊS ANTERIOR	MÊS ATUAL	(1)	(2)	SAFRA 2012	SAFRA 2013
TOTAL	P	ÁREA I	2 672 688	...	2 347 468	-12.2	...	100.0	100.0
		ÁREA II	1 820 421	...	1 762 113	-3.2	...	100.0	100.0
		PRODUÇÃO	24 313 883	...	25 666 901	5.6	...	100.0	100.0
		REND.MÉDIO	13 356	...	14 566	9.1	...	-	-
NORTE	P	ÁREA I	858 313	...	822 849	-4.1	...	32.1	35.1
		ÁREA II	495 280	...	497 843	0.5	...	27.2	28.3
		PRODUÇÃO	7 779 696	...	7 630 999	-1.9	...	32.0	29.7
		REND.MÉDIO	15 708	...	15 328	-2.4	...	-	-
RONDÔNIA	P	ÁREA I	40 324	...	26 527	-34.2	...	1.5	1.1
		ÁREA II	32 871	...	25 301	-23.0	...	1.8	1.4
		PRODUÇÃO	588 307	...	428 430	-27.2	...	2.4	1.7
		REND.MÉDIO	17 897	...	16 933	-5.4	...	-	-
ACRE	C	ÁREA I	58 507	...	48 104	-17.8	...	2.2	2.0
		ÁREA II	44 898	...	47 897	6.7	...	2.5	2.7
		PRODUÇÃO	897 160	...	938 223	4.6	...	3.7	3.7
		REND.MÉDIO	19 982	...	19 588	-2.0	...	-	-
AMAZONAS	P	ÁREA I	95 802	...	95 802	-	...	3.6	4.1
		ÁREA II	79 899	...	90 900	13.8	...	4.4	5.2
		PRODUÇÃO	955 734	...	1 090 800	14.1	...	3.9	4.2
		REND.MÉDIO	11 962	...	12 000	0.3	...	-	-
RORAIMA	P	ÁREA I	6 210	...	6 210	-	...	0.2	0.3
		ÁREA II	5 800	...	5 800	-	...	0.3	0.3
		PRODUÇÃO	77 192	...	77 192	-	...	0.3	0.3
		REND.MÉDIO	13 309	...	13 309	-	...	-	-
PARÁ	P	ÁREA I	610 409	...	611 539	0.2	...	22.8	26.1
		ÁREA II	301 364	...	303 064	0.6	...	16.6	17.2
		PRODUÇÃO	4 808 743	...	4 714 868	-2.0	...	19.8	18.4
		REND.MÉDIO	15 957	...	15 557	-2.5	...	-	-
AMAPÁ	P	ÁREA I	12 800	...	13 000	1.6	...	0.5	0.6
		ÁREA II	12 698	...	12 500	-1.6	...	0.7	0.7
		PRODUÇÃO	149 355	...	155 000	3.8	...	0.6	0.6
		REND.MÉDIO	11 762	...	12 400	5.4	...	-	-
TOCANTINS	P	ÁREA I	34 261	...	21 667	-36.8	...	1.3	0.9
		ÁREA II	17 750	...	12 381	-30.2	...	1.0	0.7
		PRODUÇÃO	303 205	...	226 486	-25.3	...	1.2	0.9
		REND.MÉDIO	17 082	...	18 293	7.1	...	-	-
NORDESTE	P	ÁREA I	1 224 267	...	968 150	-20.9	...	45.8	41.2
		ÁREA II	806 613	...	750 811	-6.9	...	44.3	42.6
		PRODUÇÃO	6 643 769	...	8 163 667	22.9	...	27.3	31.8
		REND.MÉDIO	8 237	...	10 873	32.0	...	-	-
MARANHÃO	P	ÁREA I	196 564	...	192 371	-2.1	...	7.4	8.2
		ÁREA II	196 564	...	192 371	-2.1	...	10.8	10.9
		PRODUÇÃO	1 529 579	...	1 636 671	7.0	...	6.3	6.4
		REND.MÉDIO	7 782	...	8 508	9.3	...	-	-
PIAUI	P	ÁREA I	99 746	...	93 374	-6.4	...	3.7	4.0
		ÁREA II	60 835	...	40 667	-33.2	...	3.3	2.3
		PRODUÇÃO	319 629	...	446 570	39.7	...	1.3	1.7
		REND.MÉDIO	5 254	...	10 981	109.0	...	-	-
CEARÁ	C	ÁREA I	344 396	...	181 073	-47.4	...	12.9	7.7
		ÁREA II	178 422	...	82 315	-53.9	...	9.8	4.7
		PRODUÇÃO	938 246	...	828 177	-11.7	...	3.9	3.2
		REND.MÉDIO	5 259	...	10 061	91.3	...	-	-
RIO GRANDE DO NORTE .	P	ÁREA I	31 205	...	36 158	15.9	...	1.2	1.5
		ÁREA II	29 258	...	29 213	-0.2	...	1.6	1.7
		PRODUÇÃO	236 855	...	330 944	39.7	...	1.0	1.3
		REND.MÉDIO	8 095	...	11 329	40.0	...	-	-
PARAÍBA	C	ÁREA I	27 243	...	27 233	-0.0	...	1.0	1.2
		ÁREA II	20 587	...	20 597	0.0	...	1.1	1.2
		PRODUÇÃO	158 482	...	205 704	29.8	...	0.7	0.8
		REND.MÉDIO	7 698	...	9 987	29.7	...	-	-

MANDIOCA

GRANDES REGIÕES E UNIDADES DA FEDERAÇÃO	SITUAÇÃO DA CULTURA	VARIÁVEL	SAFRA 2012	S A F R A 2013		VARIÇÃO (%)		PARTICIPAÇÃO (%)	
				MÊS ANTERIOR	MÊS ATUAL	(1)	(2)	SAFRA 2012	SAFRA 2013
PERNAMBUCO	P	ÁREA I	88 201	...	89 520	1.5	...	3.3	3.8
		ÁREA II	48 623	...	51 847	6.6	...	2.7	2.9
		PRODUÇÃO	446 870	...	462 321	3.5	...	1.8	1.8
		REND.MÉDIO	9 191	...	8 917	-3.0	...	-	-
ALAGOAS	P	ÁREA I	32 135	...	32 135	-	...	1.2	1.4
		ÁREA II	17 515	...	17 515	-	...	1.0	1.0
		PRODUÇÃO	269 947	...	259 724	-3.8	...	1.1	1.0
		REND.MÉDIO	15 412	...	14 829	-3.8	...	-	-
SERGIPE	P	ÁREA I	58 988	...	31 000	-47.4	...	2.2	1.3
		ÁREA II	30 730	...	31 000	0.9	...	1.7	1.8
		PRODUÇÃO	450 486	...	460 495	2.2	...	1.9	1.8
		REND.MÉDIO	14 659	...	14 855	1.3	...	-	-
BAHIA	P	ÁREA I	345 789	...	285 286	-17.5	...	12.9	12.2
		ÁREA II	224 079	...	285 286	27.3	...	12.3	16.2
		PRODUÇÃO	2 293 675	...	3 533 061	54.0	...	9.4	13.8
		REND.MÉDIO	10 236	...	12 384	21.0	...	-	-
SUDESTE	P	ÁREA I	191 839	...	197 610	3.0	...	7.2	8.4
		ÁREA II	156 347	...	164 728	5.4	...	8.6	9.3
		PRODUÇÃO	2 795 493	...	3 023 475	8.2	...	11.5	11.8
		REND.MÉDIO	17 880	...	18 354	2.7	...	-	-
MINAS GERAIS	C	ÁREA I	85 284	...	80 057	-6.1	...	3.2	3.4
		ÁREA II	59 513	...	58 623	-1.5	...	3.3	3.3
		PRODUÇÃO	820 604	...	815 958	-0.6	...	3.4	3.2
		REND.MÉDIO	13 789	...	13 919	0.9	...	-	-
ESPÍRITO SANTO	P	ÁREA I	11 929	...	11 150	-6.5	...	0.4	0.5
		ÁREA II	11 714	...	10 590	-9.6	...	0.6	0.6
		PRODUÇÃO	206 929	...	189 804	-8.3	...	0.9	0.7
		REND.MÉDIO	17 665	...	17 923	1.5	...	-	-
RIO DE JANEIRO	P	ÁREA I	19 663	...	19 641	-0.1	...	0.7	0.8
		ÁREA II	19 662	...	19 641	-0.1	...	1.1	1.1
		PRODUÇÃO	324 449	...	300 621	-7.3	...	1.3	1.2
		REND.MÉDIO	16 501	...	15 306	-7.2	...	-	-
SÃO PAULO	P	ÁREA I	74 963	...	86 762	15.7	...	2.8	3.7
		ÁREA II	65 458	...	75 874	15.9	...	3.6	4.3
		PRODUÇÃO	1 443 511	...	1 717 092	19.0	...	5.9	6.7
		REND.MÉDIO	22 052	...	22 631	2.6	...	-	-
SUL	P	ÁREA I	313 707	...	279 431	-10.9	...	11.7	11.9
		ÁREA II	287 587	...	276 610	-3.8	...	15.8	15.7
		PRODUÇÃO	5 784 205	...	5 586 136	-3.4	...	23.8	21.8
		REND.MÉDIO	20 113	...	20 195	0.4	...	-	-
PARANÁ	P	ÁREA I	179 607	...	175 660	-2.2	...	6.7	7.5
		ÁREA II	179 607	...	175 660	-2.2	...	9.9	10.0
		PRODUÇÃO	4 062 905	...	3 893 443	-4.2	...	16.7	15.2
		REND.MÉDIO	22 621	...	22 165	-2.0	...	-	-
SANTA CATARINA	P	ÁREA I	45 618	...	28 082	-38.4	...	1.7	1.2
		ÁREA II	29 075	...	28 082	-3.4	...	1.6	1.6
		PRODUÇÃO	530 098	...	517 654	-2.3	...	2.2	2.0
		REND.MÉDIO	18 232	...	18 434	1.1	...	-	-
RIO GRANDE DO SUL ...	P	ÁREA I	88 482	...	75 689	-14.5	...	3.3	3.2
		ÁREA II	78 905	...	72 868	-7.7	...	4.3	4.1
		PRODUÇÃO	1 191 202	...	1 175 039	-1.4	...	4.9	4.6
		REND.MÉDIO	15 097	...	16 126	6.8	...	-	-
CENTRO-OESTE .	P	ÁREA I	84 562	...	79 428	-6.1	...	3.2	3.4
		ÁREA II	74 594	...	72 121	-3.3	...	4.1	4.1
		PRODUÇÃO	1 310 720	...	1 262 624	-3.7	...	5.4	4.9
		REND.MÉDIO	17 571	...	17 507	-0.4	...	-	-
MATO GROSSO DO SUL ..	P	ÁREA I	30 902	...	31 000	0.3	...	1.2	1.3
		ÁREA II	30 902	...	31 000	0.3	...	1.7	1.8
		PRODUÇÃO	634 529	...	635 500	0.2	...	2.6	2.5
		REND.MÉDIO	20 534	...	20 500	-0.2	...	-	-

MANDIOCA

GRANDES REGIÕES E UNIDADES DA FEDERAÇÃO	SITUAÇÃO DA CULTURA	VARIÁVEL	SAFRA 2012	S A F R A 2013		VARIÇÃO (%)		PARTICIPAÇÃO (%)	
				MÊS ANTERIOR	MÊS ATUAL	(1)	(2)	SAFRA 2012	SAFRA 2013
MATO GROSSO	P	ÁREA I	23 891	...	24 405	2.2	...	0.9	1.0
		ÁREA II	23 891	...	24 205	1.3	...	1.3	1.4
		PRODUÇÃO	349 917	...	353 321	1.0	...	1.4	1.4
		REND.MÉDIO	14 646	...	14 597	-0.3	...	-	-
GOIÁS	P	ÁREA I	28 132	...	23 310	-17.1	...	1.1	1.0
		ÁREA II	18 164	...	16 203	-10.8	...	1.0	0.9
		PRODUÇÃO	299 602	...	263 121	-12.2	...	1.2	1.0
		REND.MÉDIO	16 494	...	16 239	-1.5	...	-	-
DISTRITO FEDERAL	P	ÁREA I	1 637	...	713	-56.4	...	0.1	0.0
		ÁREA II	1 637	...	713	-56.4	...	0.1	0.0
		PRODUÇÃO	26 672	...	10 682	-60.0	...	0.1	0.0
		REND.MÉDIO	16 293	...	14 982	-8.0	...	-	-

NOTAS - 1. SITUAÇÃO DA CULTURA: P (ÁREA I: ÁREA TOTAL PLANTADA, ÁREA II: A SER COLHIDA; PRODUÇÃO E RENDIMENTO MÉDIO ESPERADOS);
C (ÁREA I: ÁREA TOTAL PLANTADA, ÁREA II: COLHIDA; PRODUÇÃO E RENDIMENTO MÉDIO OBTIDOS).

2. ÁREA (ha), PRODUÇÃO (t) E RENDIMENTO MÉDIO (kg/ha).

PARA AS UNIDADES DA FEDERAÇÃO QUE, POR FORÇA DO CALENDÁRIO AGRÍCOLA, AINDA NÃO DISPÕEM DAS ESTIMATIVAS

INICIAIS, OS DADOS CORRESPONDEM A UMA PROJEÇÃO OBTIDA A PARTIR DAS INFORMAÇÕES DE ANOS ANTERIORES.

(1) - VARIÇÃO EM RELAÇÃO AO ANO ANTERIOR. (2) - VARIÇÃO EM RELAÇÃO AO MÊS ANTERIOR.

FONTE: GRUPO DE COORDENAÇÃO DE ESTATÍSTICAS AGROPECUÁRIAS - GCEA/IBGE

MILHO (em grão) - TOTAL

GRANDES REGIÕES E UNIDADES DA FEDERAÇÃO	SITUAÇÃO DA CULTURA	VARIÁVEL	SAFRA 2012	S A F R A 2013		VARIACÃO (%)		PARTICIPACÃO (%)	
				MÊS ANTERIOR	MÊS ATUAL	(1)	(2)	SAFRA 2012	SAFRA 2013
TOTAL	P	ÁREA I	15 018 303	...	15 413 580	2.6	...	100.0	100.0
		ÁREA II	14 222 873	...	15 387 610	8.2	...	100.0	100.0
		PRODUÇÃO	71 490 641	...	74 203 313	3.8	...	100.0	100.0
		REND.MÉDIO	5 026	...	4 822	-4.1	...	-	-
NORTE	P	ÁREA I	529 742	...	532 966	0.6	...	3.5	3.5
		ÁREA II	523 469	...	532 966	1.8	...	3.7	3.5
		PRODUÇÃO	1 618 960	...	1 298 719	-19.8	...	2.3	1.8
		REND.MÉDIO	3 093	...	2 437	-21.2	...	-	-
RONDÔNIA	P	ÁREA I	162 425	...	162 425	-	...	1.1	1.1
		ÁREA II	161 602	...	162 425	0.5	...	1.1	1.1
		PRODUÇÃO	535 827	...	379 100	-29.2	...	0.7	0.5
		REND.MÉDIO	3 316	...	2 334	-29.6	...	-	-
ACRE	P	ÁREA I	43 833	...	46 716	6.6	...	0.3	0.3
		ÁREA II	40 802	...	46 716	14.5	...	0.3	0.3
		PRODUÇÃO	96 687	...	115 601	19.6	...	0.1	0.2
		REND.MÉDIO	2 370	...	2 475	4.4	...	-	-
AMAZONAS	P	ÁREA I	14 719	...	14 395	-2.2	...	0.1	0.1
		ÁREA II	14 395	...	14 395	-	...	0.1	0.1
		PRODUÇÃO	35 988	...	35 988	-	...	0.1	0.0
		REND.MÉDIO	2 500	...	2 500	-	...	-	-
RORAIMA	P	ÁREA I	6 500	...	6 500	-	...	0.0	0.0
		ÁREA II	5 900	...	6 500	10.2	...	0.0	0.0
		PRODUÇÃO	11 800	...	13 000	10.2	...	0.0	0.0
		REND.MÉDIO	2 000	...	2 000	-	...	-	-
PARÁ	P	ÁREA I	213 865	...	240 000	12.2	...	1.4	1.6
		ÁREA II	212 435	...	240 000	13.0	...	1.5	1.6
		PRODUÇÃO	596 649	...	548 311	-8.1	...	0.8	0.7
		REND.MÉDIO	2 809	...	2 285	-18.7	...	-	-
AMAPÁ	P	ÁREA I	2 600	...	2 600	-	...	0.0	0.0
		ÁREA II	2 535	...	2 600	2.6	...	0.0	0.0
		PRODUÇÃO	2 110	...	2 200	4.3	...	0.0	0.0
		REND.MÉDIO	832	...	846	1.7	...	-	-
TOCANTINS	P	ÁREA I	85 800	...	60 330	-29.7	...	0.6	0.4
		ÁREA II	85 800	...	60 330	-29.7	...	0.6	0.4
		PRODUÇÃO	339 899	...	204 519	-39.8	...	0.5	0.3
		REND.MÉDIO	3 962	...	3 390	-14.4	...	-	-
NORDESTE	P	ÁREA I	2 420 335	...	2 638 739	9.0	...	16.1	17.1
		ÁREA II	1 793 453	...	2 638 239	47.1	...	12.6	17.1
		PRODUÇÃO	3 904 692	...	6 387 132	63.6	...	5.5	8.6
		REND.MÉDIO	2 177	...	2 421	11.2	...	-	-
MARANHÃO	P	ÁREA I	451 900	...	385 061	-14.8	...	3.0	2.5
		ÁREA II	445 893	...	385 061	-13.6	...	3.1	2.5
		PRODUÇÃO	783 491	...	856 089	9.3	...	1.1	1.2
		REND.MÉDIO	1 757	...	2 223	26.5	...	-	-
PIAUI	P	ÁREA I	354 356	...	387 408	9.3	...	2.4	2.5
		ÁREA II	268 580	...	387 408	44.2	...	1.9	2.5
		PRODUÇÃO	767 916	...	1 188 803	54.8	...	1.1	1.6
		REND.MÉDIO	2 859	...	3 069	7.3	...	-	-
CEARÁ	P	ÁREA I	534 424	...	651 168	21.8	...	3.6	4.2
		ÁREA II	497 238	...	651 168	31.0	...	3.5	4.2
		PRODUÇÃO	119 708	...	882 601	637.3	...	0.2	1.2
		REND.MÉDIO	241	...	1 355	462.2	...	-	-
RIO GRANDE DO NORTE .	P	ÁREA I	22 006	...	22 140	0.6	...	0.1	0.1
		ÁREA II	5 996	...	22 140	269.2	...	0.0	0.1
		PRODUÇÃO	1 941	...	12 671	552.8	...	0.0	0.0
		REND.MÉDIO	324	...	572	76.5	...	-	-
PARAÍBA	P	ÁREA I	71 654	...	146 360	104.3	...	0.5	0.9
		ÁREA II	15 311	...	146 360	855.9	...	0.1	1.0
		PRODUÇÃO	6 416	...	145 185	2162.9	...	0.0	0.2
		REND.MÉDIO	419	...	992	136.8	...	-	-

MILHO (em grão) - TOTAL

GRANDES REGIÕES E UNIDADES DA FEDERAÇÃO	SITUAÇÃO DA CULTURA	VARIÁVEL	SAFRA 2012	S A F R A 2013		VARIÇÃO (%)		PARTICIPAÇÃO (%)	
				MÊS ANTERIOR	MÊS ATUAL	(1)	(2)	SAFRA 2012	SAFRA 2013
PERNAMBUCO	P	ÁREA I	206 121	...	180 679	-12.3	...	1.4	1.2
		ÁREA II	38 175	...	180 179	372.0	...	0.3	1.2
		PRODUÇÃO	23 788	...	127 591	436.4	...	0.0	0.2
		REND.MÉDIO	623	...	708	13.6	...	-	-
ALAGOAS	P	ÁREA I	33 943	...	33 943	-	...	0.2	0.2
		ÁREA II	33 893	...	33 943	0.1	...	0.2	0.2
		PRODUÇÃO	24 675	...	23 885	-3.2	...	0.0	0.0
		REND.MÉDIO	728	...	704	-3.3	...	-	-
SERGIPE	P	ÁREA I	153 933	...	163 488	6.2	...	1.0	1.1
		ÁREA II	81 690	...	163 488	100.1	...	0.6	1.1
		PRODUÇÃO	290 575	...	641 363	120.7	...	0.4	0.9
		REND.MÉDIO	3 557	...	3 923	10.3	...	-	-
BAHIA	P	ÁREA I	591 998	...	668 492	12.9	...	3.9	4.3
		ÁREA II	406 677	...	668 492	64.4	...	2.9	4.3
		PRODUÇÃO	1 886 182	...	2 508 944	33.0	...	2.6	3.4
		REND.MÉDIO	4 638	...	3 753	-19.1	...	-	-
SUDESTE	P	ÁREA I	2 171 265	...	2 156 240	-0.7	...	14.5	14.0
		ÁREA II	2 128 800	...	2 153 093	1.1	...	15.0	14.0
		PRODUÇÃO	12 470 749	...	12 004 523	-3.7	...	17.4	16.2
		REND.MÉDIO	5 858	...	5 575	-4.8	...	-	-
MINAS GERAIS	P	ÁREA I	1 272 944	...	1 252 775	-1.6	...	8.5	8.1
		ÁREA II	1 230 479	...	1 249 628	1.6	...	8.7	8.1
		PRODUÇÃO	7 625 142	...	7 459 478	-2.2	...	10.7	10.1
		REND.MÉDIO	6 197	...	5 969	-3.7	...	-	-
ESPÍRITO SANTO	P	ÁREA I	31 230	...	26 865	-14.0	...	0.2	0.2
		ÁREA II	31 230	...	26 865	-14.0	...	0.2	0.2
		PRODUÇÃO	75 584	...	68 634	-9.2	...	0.1	0.1
		REND.MÉDIO	2 420	...	2 555	5.6	...	-	-
RIO DE JANEIRO	P	ÁREA I	6 169	...	5 811	-5.8	...	0.0	0.0
		ÁREA II	6 169	...	5 811	-5.8	...	0.0	0.0
		PRODUÇÃO	14 986	...	14 142	-5.6	...	0.0	0.0
		REND.MÉDIO	2 429	...	2 434	0.2	...	-	-
SÃO PAULO	P	ÁREA I	860 922	...	870 789	1.1	...	5.7	5.6
		ÁREA II	860 922	...	870 789	1.1	...	6.1	5.7
		PRODUÇÃO	4 755 037	...	4 462 269	-6.2	...	6.7	6.0
		REND.MÉDIO	5 523	...	5 124	-7.2	...	-	-
SUL	P	ÁREA I	4 642 362	...	4 455 844	-4.0	...	30.9	28.9
		ÁREA II	4 523 036	...	4 433 521	-2.0	...	31.8	28.8
		PRODUÇÃO	22 748 412	...	26 460 926	16.3	...	31.8	35.7
		REND.MÉDIO	5 029	...	5 968	18.7	...	-	-
PARANÁ	P	ÁREA I	2 997 885	...	2 923 865	-2.5	...	20.0	19.0
		ÁREA II	2 997 885	...	2 923 865	-2.5	...	21.1	19.0
		PRODUÇÃO	16 722 901	...	18 286 679	9.4	...	23.4	24.6
		REND.MÉDIO	5 578	...	6 254	12.1	...	-	-
SANTA CATARINA	P	ÁREA I	525 257	...	498 525	-5.1	...	3.5	3.2
		ÁREA II	518 045	...	498 375	-3.8	...	3.6	3.2
		PRODUÇÃO	2 870 450	...	3 474 047	21.0	...	4.0	4.7
		REND.MÉDIO	5 541	...	6 971	25.8	...	-	-
RIO GRANDE DO SUL ...	P	ÁREA I	1 119 220	...	1 033 454	-7.7	...	7.5	6.7
		ÁREA II	1 007 106	...	1 011 281	0.4	...	7.1	6.6
		PRODUÇÃO	3 155 061	...	4 700 200	49.0	...	4.4	6.3
		REND.MÉDIO	3 133	...	4 648	48.4	...	-	-
CENTRO-OESTE .	P	ÁREA I	5 254 599	...	5 629 791	7.1	...	35.0	36.5
		ÁREA II	5 254 115	...	5 629 791	7.2	...	36.9	36.6
		PRODUÇÃO	30 747 828	...	28 052 013	-8.8	...	43.0	37.8
		REND.MÉDIO	5 852	...	4 983	-14.8	...	-	-
MATO GROSSO DO SUL ..	P	ÁREA I	1 244 808	...	1 224 440	-1.6	...	8.3	7.9
		ÁREA II	1 244 604	...	1 224 440	-1.6	...	8.8	8.0
		PRODUÇÃO	6 477 070	...	4 783 325	-26.1	...	9.1	6.4
		REND.MÉDIO	5 204	...	3 907	-24.9	...	-	-

MILHO (em grão) - TOTAL

GRANDES REGIÕES E UNIDADES DA FEDERAÇÃO	SITUAÇÃO DA CULTURA	VARIÁVEL	SAFRA 2012	S A F R A 2013		VARIÇÃO (%)		PARTICIPAÇÃO (%)	
				MÊS ANTERIOR	MÊS ATUAL	(1)	(2)	SAFRA 2012	SAFRA 2013
MATO GROSSO	P	ÁREA I	2 740 833	...	3 195 568	16.6	...	18.2	20.7
		ÁREA II	2 740 553	...	3 195 568	16.6	...	19.3	20.8
		PRODUÇÃO	15 646 716	...	16 034 662	2.5	...	21.9	21.6
		REND.MÉDIO	5 709	...	5 018	-12.1	...	-	-
GOIÁS	P	ÁREA I	1 220 964	...	1 166 093	-4.5	...	8.1	7.6
		ÁREA II	1 220 964	...	1 166 093	-4.5	...	8.6	7.6
		PRODUÇÃO	8 230 149	...	6 877 578	-16.4	...	11.5	9.3
		REND.MÉDIO	6 741	...	5 898	-12.5	...	-	-
DISTRITO FEDERAL	P	ÁREA I	47 994	...	43 690	-9.0	...	0.3	0.3
		ÁREA II	47 994	...	43 690	-9.0	...	0.3	0.3
		PRODUÇÃO	393 893	...	356 448	-9.5	...	0.6	0.5
		REND.MÉDIO	8 207	...	8 159	-0.6	...	-	-

NOTAS - 1. SITUAÇÃO DA CULTURA: P (ÁREA I: PLANTADA; ÁREA II: A SER COLHIDA; PRODUÇÃO E RENDIMENTO MÉDIO ESPERADOS);
C (ÁREA I: PLANTADA; ÁREA II: COLHIDA; PRODUÇÃO E RENDIMENTO MÉDIO OBTIDOS).
A DIFERENÇA ENTRE AS ÁREAS I E II REFERE-SE A ÁREA PERDIDA.

2. ÁREA (ha), PRODUÇÃO (t) E RENDIMENTO MÉDIO (kg/ha).

PARA AS UNIDADES DA FEDERAÇÃO QUE, POR FORÇA DO CALENDÁRIO AGRÍCOLA, AINDA NÃO DISPÕEM DAS ESTIMATIVAS INICIAIS, OS DADOS CORRESPONDEM A UMA PROJEÇÃO OBTIDA A PARTIR DAS INFORMAÇÕES DE ANOS ANTERIORES.

(1) - VARIÇÃO EM RELAÇÃO AO ANO ANTERIOR. (2) - VARIÇÃO EM RELAÇÃO AO MÊS ANTERIOR.

FONTE: GRUPO DE COORDENAÇÃO DE ESTATÍSTICAS AGROPECUÁRIAS - GCEA/IBGE

MILHO (em grão) 1ª safra

GRANDES REGIÕES E UNIDADES DA FEDERAÇÃO	SITUAÇÃO DA CULTURA	VARIÁVEL	SAFRA 2012	S A F R A 2013		VARIÇÃO (%)		PARTICIPAÇÃO (%)	
				MÊS ANTERIOR	MÊS ATUAL	(1)	(2)	SAFRA 2012	SAFRA 2013
TOTAL	P	ÁREA I	7 624 707	...	7 483 428	-1.9	...	100.0	100.0
		ÁREA II	6 978 407	...	7 457 458	6.9	...	100.0	100.0
		PRODUÇÃO	33 145 103	...	36 144 257	9.0	...	100.0	100.0
		REND.MÉDIO	4 750	...	4 847	2.0	...	-	-
NORTE	P	ÁREA I	529 742	...	532 966	0.6	...	6.9	7.1
		ÁREA II	523 469	...	532 966	1.8	...	7.5	7.1
		PRODUÇÃO	1 618 960	...	1 298 719	-19.8	...	4.9	3.6
		REND.MÉDIO	3 093	...	2 437	-21.2	...	-	-
RONDÔNIA	P	ÁREA I	162 425	...	162 425	-	...	2.1	2.2
		ÁREA II	161 602	...	162 425	0.5	...	2.3	2.2
		PRODUÇÃO	535 827	...	379 100	-29.2	...	1.6	1.0
		REND.MÉDIO	3 316	...	2 334	-29.6	...	-	-
ACRE	C	ÁREA I	43 833	...	46 716	6.6	...	0.6	0.6
		ÁREA II	40 802	...	46 716	14.5	...	0.6	0.6
		PRODUÇÃO	96 687	...	115 601	19.6	...	0.3	0.3
		REND.MÉDIO	2 370	...	2 475	4.4	...	-	-
AMAZONAS	P	ÁREA I	14 719	...	14 395	-2.2	...	0.2	0.2
		ÁREA II	14 395	...	14 395	-	...	0.2	0.2
		PRODUÇÃO	35 988	...	35 988	-	...	0.1	0.1
		REND.MÉDIO	2 500	...	2 500	-	...	-	-
RORAIMA	P	ÁREA I	6 500	...	6 500	-	...	0.1	0.1
		ÁREA II	5 900	...	6 500	10.2	...	0.1	0.1
		PRODUÇÃO	11 800	...	13 000	10.2	...	0.0	0.0
		REND.MÉDIO	2 000	...	2 000	-	...	-	-
PARÁ	P	ÁREA I	213 865	...	240 000	12.2	...	2.8	3.2
		ÁREA II	212 435	...	240 000	13.0	...	3.0	3.2
		PRODUÇÃO	596 649	...	548 311	-8.1	...	1.8	1.5
		REND.MÉDIO	2 809	...	2 285	-18.7	...	-	-
AMAPÁ	P	ÁREA I	2 600	...	2 600	-	...	0.0	0.0
		ÁREA II	2 535	...	2 600	2.6	...	0.0	0.0
		PRODUÇÃO	2 110	...	2 200	4.3	...	0.0	0.0
		REND.MÉDIO	832	...	846	1.7	...	-	-
TOCANTINS	P	ÁREA I	85 800	...	60 330	-29.7	...	1.1	0.8
		ÁREA II	85 800	...	60 330	-29.7	...	1.2	0.8
		PRODUÇÃO	339 899	...	204 519	-39.8	...	1.0	0.6
		REND.MÉDIO	3 962	...	3 390	-14.4	...	-	-
NORDESTE	P	ÁREA I	2 028 458	...	2 279 510	12.4	...	26.6	30.5
		ÁREA II	1 550 466	...	2 279 010	47.0	...	22.2	30.6
		PRODUÇÃO	3 343 922	...	5 445 622	62.9	...	10.1	15.1
		REND.MÉDIO	2 157	...	2 389	10.8	...	-	-
MARANHÃO	P	ÁREA I	381 343	...	383 104	0.5	...	5.0	5.1
		ÁREA II	375 336	...	383 104	2.1	...	5.4	5.1
		PRODUÇÃO	649 212	...	855 209	31.7	...	2.0	2.4
		REND.MÉDIO	1 730	...	2 232	29.0	...	-	-
PIAUI	P	ÁREA I	354 356	...	387 408	9.3	...	4.6	5.2
		ÁREA II	268 580	...	387 408	44.2	...	3.8	5.2
		PRODUÇÃO	767 916	...	1 188 803	54.8	...	2.3	3.3
		REND.MÉDIO	2 859	...	3 069	7.3	...	-	-
CEARÁ	P	ÁREA I	534 424	...	651 168	21.8	...	7.0	8.7
		ÁREA II	497 238	...	651 168	31.0	...	7.1	8.7
		PRODUÇÃO	119 708	...	882 601	637.3	...	0.4	2.4
		REND.MÉDIO	241	...	1 355	462.2	...	-	-
RIO GRANDE DO NORTE .	P	ÁREA I	22 006	...	22 140	0.6	...	0.3	0.3
		ÁREA II	5 996	...	22 140	269.2	...	0.1	0.3
		PRODUÇÃO	1 941	...	12 671	552.8	...	0.0	0.0
		REND.MÉDIO	324	...	572	76.5	...	-	-
PARAÍBA	P	ÁREA I	71 654	...	146 360	104.3	...	0.9	2.0
		ÁREA II	15 311	...	146 360	855.9	...	0.2	2.0
		PRODUÇÃO	6 416	...	145 185	2162.9	...	0.0	0.4
		REND.MÉDIO	419	...	992	136.8	...	-	-

MILHO (em grão) 1ª safra

GRANDES REGIÕES E UNIDADES DA FEDERAÇÃO	SITUAÇÃO DA CULTURA	VARIÁVEL	SAFRA 2012	S A F R A 2013		VARIACÃO (%)		PARTICIPACÃO (%)	
				MÊS ANTERIOR	MÊS ATUAL	(1)	(2)	SAFRA 2012	SAFRA 2013
PERNAMBUCO	P	ÁREA I	206 121	...	180 679	-12.3	...	2.7	2.4
		ÁREA II	38 175	...	180 179	372.0	...	0.5	2.4
		PRODUÇÃO	23 788	...	127 591	436.4	...	0.1	0.4
		REND.MÉDIO	623	...	708	13.6	...	-	-
ALAGOAS	P	ÁREA I	33 943	...	33 943	-	...	0.4	0.5
		ÁREA II	33 893	...	33 943	0.1	...	0.5	0.5
		PRODUÇÃO	24 675	...	23 885	-3.2	...	0.1	0.1
		REND.MÉDIO	728	...	704	-3.3	...	-	-
BAHIA	P	ÁREA I	424 611	...	474 708	11.8	...	5.6	6.3
		ÁREA II	315 937	...	474 708	50.3	...	4.5	6.4
		PRODUÇÃO	1 750 266	...	2 209 677	26.2	...	5.3	6.1
		REND.MÉDIO	5 540	...	4 655	-16.0	...	-	-
SUDESTE	P	ÁREA I	1 773 515	...	1 765 928	-0.4	...	23.3	23.6
		ÁREA II	1 731 190	...	1 762 781	1.8	...	24.8	23.6
		PRODUÇÃO	10 582 966	...	10 414 768	-1.6	...	31.9	28.8
		REND.MÉDIO	6 113	...	5 908	-3.4	...	-	-
MINAS GERAIS	P	ÁREA I	1 177 006	...	1 154 543	-1.9	...	15.4	15.4
		ÁREA II	1 134 681	...	1 151 396	1.5	...	16.3	15.4
		PRODUÇÃO	7 091 516	...	6 917 609	-2.5	...	21.4	19.1
		REND.MÉDIO	6 250	...	6 008	-3.9	...	-	-
ESPÍRITO SANTO	P	ÁREA I	31 230	...	26 865	-14.0	...	0.4	0.4
		ÁREA II	31 230	...	26 865	-14.0	...	0.4	0.4
		PRODUÇÃO	75 584	...	68 634	-9.2	...	0.2	0.2
		REND.MÉDIO	2 420	...	2 555	5.6	...	-	-
RIO DE JANEIRO	P	ÁREA I	6 169	...	5 811	-5.8	...	0.1	0.1
		ÁREA II	6 169	...	5 811	-5.8	...	0.1	0.1
		PRODUÇÃO	14 986	...	14 142	-5.6	...	0.0	0.0
		REND.MÉDIO	2 429	...	2 434	0.2	...	-	-
SÃO PAULO	P	ÁREA I	559 110	...	578 709	3.5	...	7.3	7.7
		ÁREA II	559 110	...	578 709	3.5	...	8.0	7.8
		PRODUÇÃO	3 400 880	...	3 414 383	0.4	...	10.3	9.4
		REND.MÉDIO	6 083	...	5 900	-3.0	...	-	-
SUL	P	ÁREA I	2 615 638	...	2 376 534	-9.1	...	34.3	31.8
		ÁREA II	2 496 312	...	2 354 211	-5.7	...	35.8	31.6
		PRODUÇÃO	12 564 733	...	15 093 065	20.1	...	37.9	41.8
		REND.MÉDIO	5 033	...	6 411	27.4	...	-	-
PARANÁ	P	ÁREA I	971 161	...	844 555	-13.0	...	12.7	11.3
		ÁREA II	971 161	...	844 555	-13.0	...	13.9	11.3
		PRODUÇÃO	6 539 222	...	6 918 818	5.8	...	19.7	19.1
		REND.MÉDIO	6 733	...	8 192	21.7	...	-	-
SANTA CATARINA	P	ÁREA I	525 257	...	498 525	-5.1	...	6.9	6.7
		ÁREA II	518 045	...	498 375	-3.8	...	7.4	6.7
		PRODUÇÃO	2 870 450	...	3 474 047	21.0	...	8.7	9.6
		REND.MÉDIO	5 541	...	6 971	25.8	...	-	-
RIO GRANDE DO SUL ...	P	ÁREA I	1 119 220	...	1 033 454	-7.7	...	14.7	13.8
		ÁREA II	1 007 106	...	1 011 281	0.4	...	14.4	13.6
		PRODUÇÃO	3 155 061	...	4 700 200	49.0	...	9.5	13.0
		REND.MÉDIO	3 133	...	4 648	48.4	...	-	-
CENTRO-OESTE .	P	ÁREA I	677 354	...	528 490	-22.0	...	8.9	7.1
		ÁREA II	676 970	...	528 490	-21.9	...	9.7	7.1
		PRODUÇÃO	5 034 522	...	3 892 083	-22.7	...	15.2	10.8
		REND.MÉDIO	7 437	...	7 365	-1.0	...	-	-
MATO GROSSO DO SUL ..	P	ÁREA I	69 521	...	48 500	-30.2	...	0.9	0.6
		ÁREA II	69 417	...	48 500	-30.1	...	1.0	0.7
		PRODUÇÃO	465 835	...	363 750	-21.9	...	1.4	1.0
		REND.MÉDIO	6 711	...	7 500	11.8	...	-	-
MATO GROSSO	P	ÁREA I	93 867	...	73 255	-22.0	...	1.2	1.0
		ÁREA II	93 587	...	73 255	-21.7	...	1.3	1.0
		PRODUÇÃO	567 197	...	396 186	-30.2	...	1.7	1.1
		REND.MÉDIO	6 061	...	5 408	-10.8	...	-	-

MILHO (em grão) 1ª safra

GRANDES REGIÕES E UNIDADES DA FEDERAÇÃO	SITUAÇÃO DA CULTURA	VARIÁVEL	SAFRA 2012	S A F R A 2013		VARIÇÃO (%)		PARTICIPAÇÃO (%)	
				MÊS ANTERIOR	MÊS ATUAL	(1)	(2)	SAFRA 2012	SAFRA 2013
GOIÁS	P	ÁREA I	474 976	...	371 735	-21.7	...	6.2	5.0
		ÁREA II	474 976	...	371 735	-21.7	...	6.8	5.0
		PRODUÇÃO	3 663 422	...	2 827 147	-22.8	...	11.1	7.8
		REND.MÉDIO	7 713	...	7 605	-1.4	...	-	-
DISTRITO FEDERAL	P	ÁREA I	38 990	...	35 000	-10.2	...	0.5	0.5
		ÁREA II	38 990	...	35 000	-10.2	...	0.6	0.5
		PRODUÇÃO	338 068	...	305 000	-9.8	...	1.0	0.8
		REND.MÉDIO	8 671	...	8 714	0.5	...	-	-

NOTAS - 1. SITUAÇÃO DA CULTURA: P (ÁREA I: PLANTADA; ÁREA II: A SER COLHIDA; PRODUÇÃO E RENDIMENTO MÉDIO ESPERADOS);
C (ÁREA I: PLANTADA; ÁREA II: COLHIDA; PRODUÇÃO E RENDIMENTO MÉDIO OBTIDOS).
A DIFERENÇA ENTRE AS ÁREAS I E II REFERE-SE A ÁREA PERDIDA.

2. ÁREA (ha), PRODUÇÃO (t) E RENDIMENTO MÉDIO (kg/ha).

PARA AS UNIDADES DA FEDERAÇÃO QUE, POR FORÇA DO CALENDÁRIO AGRÍCOLA, AINDA NÃO DISPÕEM DAS ESTIMATIVAS
INICIAIS, OS DADOS CORRESPONDEM A UMA PROJEÇÃO OBTIDA A PARTIR DAS INFORMAÇÕES DE ANOS ANTERIORES.

(1) - VARIÇÃO EM RELAÇÃO AO ANO ANTERIOR. (2) - VARIÇÃO EM RELAÇÃO AO MÊS ANTERIOR.

FONTE: GRUPO DE COORDENAÇÃO DE ESTATÍSTICAS AGROPECUÁRIAS - GCEA/IBGE

MILHO (em grão) 2ª safra

GRANDES REGIÕES E UNIDADES DA FEDERAÇÃO	SITUAÇÃO DA CULTURA	VARIÁVEL	SAFRA 2012	S A F R A 2013		VARIACÃO (%)		PARTICIPACÃO (%)	
				MÊS ANTERIOR	MÊS ATUAL	(1)	(2)	SAFRA 2012	SAFRA 2013
TOTAL	P	ÁREA I	7 393 596	...	7 930 152	7.3	...	100.0	100.0
		ÁREA II	7 244 466	...	7 930 152	9.5	...	100.0	100.0
		PRODUÇÃO	38 345 538	...	38 059 056	-0.7	...	100.0	100.0
		REND.MÉDIO	5 293	...	4 799	-9.3	...	-	-
NORDESTE	P	ÁREA I	391 877	...	359 229	-8.3	...	5.3	4.5
		ÁREA II	242 987	...	359 229	47.8	...	3.4	4.5
		PRODUÇÃO	560 770	...	941 510	67.9	...	1.5	2.5
		REND.MÉDIO	2 308	...	2 621	13.6	...	-	-
MARANHÃO	P	ÁREA I	70 557	...	1 957	-97.2	...	1.0	0.0
		ÁREA II	70 557	...	1 957	-97.2	...	1.0	0.0
		PRODUÇÃO	134 279	...	880	-99.3	...	0.4	0.0
		REND.MÉDIO	1 903	...	450	-76.4	...	-	-
SERGIPE	P	ÁREA I	153 933	...	163 488	6.2	...	2.1	2.1
		ÁREA II	81 690	...	163 488	100.1	...	1.1	2.1
		PRODUÇÃO	290 575	...	641 363	120.7	...	0.8	1.7
		REND.MÉDIO	3 557	...	3 923	10.3	...	-	-
BAHIA	P	ÁREA I	167 387	...	193 784	15.8	...	2.3	2.4
		ÁREA II	90 740	...	193 784	113.6	...	1.3	2.4
		PRODUÇÃO	135 916	...	299 267	120.2	...	0.4	0.8
		REND.MÉDIO	1 498	...	1 544	3.1	...	-	-
SUDESTE	P	ÁREA I	397 750	...	390 312	-1.9	...	5.4	4.9
		ÁREA II	397 610	...	390 312	-1.8	...	5.5	4.9
		PRODUÇÃO	1 887 783	...	1 589 755	-15.8	...	4.9	4.2
		REND.MÉDIO	4 748	...	4 073	-14.2	...	-	-
MINAS GERAIS	P	ÁREA I	95 938	...	98 232	2.4	...	1.3	1.2
		ÁREA II	95 798	...	98 232	2.5	...	1.3	1.2
		PRODUÇÃO	533 626	...	541 869	1.5	...	1.4	1.4
		REND.MÉDIO	5 570	...	5 516	-1.0	...	-	-
SÃO PAULO	P	ÁREA I	301 812	...	292 080	-3.2	...	4.1	3.7
		ÁREA II	301 812	...	292 080	-3.2	...	4.2	3.7
		PRODUÇÃO	1 354 157	...	1 047 886	-22.6	...	3.5	2.8
		REND.MÉDIO	4 487	...	3 588	-20.0	...	-	-
SUL	P	ÁREA I	2 026 724	...	2 079 310	2.6	...	27.4	26.2
		ÁREA II	2 026 724	...	2 079 310	2.6	...	28.0	26.2
		PRODUÇÃO	10 183 679	...	11 367 861	11.6	...	26.6	29.9
		REND.MÉDIO	5 025	...	5 467	8.8	...	-	-
PARANÁ	P	ÁREA I	2 026 724	...	2 079 310	2.6	...	27.4	26.2
		ÁREA II	2 026 724	...	2 079 310	2.6	...	28.0	26.2
		PRODUÇÃO	10 183 679	...	11 367 861	11.6	...	26.6	29.9
		REND.MÉDIO	5 025	...	5 467	8.8	...	-	-
CENTRO-OESTE .	P	ÁREA I	4 577 245	...	5 101 301	11.4	...	61.9	64.3
		ÁREA II	4 577 145	...	5 101 301	11.5	...	63.2	64.3
		PRODUÇÃO	25 713 306	...	24 159 930	-6.0	...	67.1	63.5
		REND.MÉDIO	5 618	...	4 736	-15.7	...	-	-
MATO GROSSO DO SUL ..	P	ÁREA I	1 175 287	...	1 175 940	0.1	...	15.9	14.8
		ÁREA II	1 175 187	...	1 175 940	0.1	...	16.2	14.8
		PRODUÇÃO	6 011 235	...	4 419 575	-26.5	...	15.7	11.6
		REND.MÉDIO	5 115	...	3 758	-26.5	...	-	-
MATO GROSSO	P	ÁREA I	2 646 966	...	3 122 313	18.0	...	35.8	39.4
		ÁREA II	2 646 966	...	3 122 313	18.0	...	36.5	39.4
		PRODUÇÃO	15 079 519	...	15 638 476	3.7	...	39.3	41.1
		REND.MÉDIO	5 697	...	5 009	-12.1	...	-	-
GOIÁS	P	ÁREA I	745 988	...	794 358	6.5	...	10.1	10.0
		ÁREA II	745 988	...	794 358	6.5	...	10.3	10.0
		PRODUÇÃO	4 566 727	...	4 050 431	-11.3	...	11.9	10.6
		REND.MÉDIO	6 122	...	5 099	-16.7	...	-	-

MILHO (em grão) 2ª safra

GRANDES REGIÕES E UNIDADES DA FEDERAÇÃO	SITUAÇÃO DA CULTURA	VARIÁVEL	SAFRA 2012	S A F R A 2013		VARIÇÃO (%)		PARTICIPAÇÃO (%)	
				MÊS ANTERIOR	MÊS ATUAL	(1)	(2)	SAFRA 2012	SAFRA 2013
DISTRITO FEDERAL	P	ÁREA I	9 004	...	8 690	-3.5	...	0.1	0.1
		ÁREA II	9 004	...	8 690	-3.5	...	0.1	0.1
		PRODUÇÃO	55 825	...	51 448	-7.8	...	0.1	0.1
		REND.MÉDIO	6 200	...	5 920	-4.5	...	-	-

NOTAS - 1. SITUAÇÃO DA CULTURA: P (ÁREA I: PLANTADA; ÁREA II: A SER COLHIDA; PRODUÇÃO E RENDIMENTO MÉDIO ESPERADOS);
C (ÁREA I: PLANTADA; ÁREA II: COLHIDA; PRODUÇÃO E RENDIMENTO MÉDIO OBTIDOS).
A DIFERENÇA ENTRE AS ÁREAS I E II REFERE-SE A ÁREA PERDIDA.

2. ÁREA (ha), PRODUÇÃO (t) E RENDIMENTO MÉDIO (kg/ha).

PARA AS UNIDADES DA FEDERAÇÃO QUE, POR FORÇA DO CALENDÁRIO AGRÍCOLA, AINDA NÃO DISPÕEM DAS ESTIMATIVAS INICIAIS, OS DADOS CORRESPONDEM A UMA PROJEÇÃO OBTIDA A PARTIR DAS INFORMAÇÕES DE ANOS ANTERIORES.

(1) - VARIÇÃO EM RELAÇÃO AO ANO ANTERIOR. (2) - VARIÇÃO EM RELAÇÃO AO MÊS ANTERIOR.

FONTE: GRUPO DE COORDENAÇÃO DE ESTATÍSTICAS AGROPECUÁRIAS - GCEA/IBGE

SOJA (em grão)

GRANDES REGIÕES E UNIDADES DA FEDERAÇÃO	SITUAÇÃO DA CULTURA	VARIÁVEL	SAFRA 2012	S A F R A 2013		VARIACÃO (%)		PARTICIPACÃO (%)	
				MÊS ANTERIOR	MÊS ATUAL	(1)	(2)	SAFRA 2012	SAFRA 2013
TOTAL	P	ÁREA I	25 053 053	...	27 365 542	9.2	...	100.0	100.0
		ÁREA II	24 937 753	...	27 365 292	9.7	...	100.0	100.0
		PRODUÇÃO	65 705 771	...	82 953 874	26.3	...	100.0	100.0
		REND.MÉDIO	2 635	...	3 031	15.0	...	-	-
NORTE	P	ÁREA I	686 903	...	690 664	0.5	...	2.7	2.5
		ÁREA II	686 903	...	690 664	0.5	...	2.8	2.5
		PRODUÇÃO	2 125 069	...	2 018 400	-5.0	...	3.2	2.4
		REND.MÉDIO	3 094	...	2 922	-5.6	...	-	-
RONDÔNIA	P	ÁREA I	145 424	...	144 064	-0.9	...	0.6	0.5
		ÁREA II	145 424	...	144 064	-0.9	...	0.6	0.5
		PRODUÇÃO	468 391	...	457 355	-2.4	...	0.7	0.6
		REND.MÉDIO	3 221	...	3 175	-1.4	...	-	-
PARÁ	P	ÁREA I	118 686	...	140 000	18.0	...	0.5	0.5
		ÁREA II	118 686	...	140 000	18.0	...	0.5	0.5
		PRODUÇÃO	370 398	...	396 000	6.9	...	0.6	0.5
		REND.MÉDIO	3 121	...	2 829	-9.4	...	-	-
TOCANTINS	P	ÁREA I	422 793	...	406 600	-3.8	...	1.7	1.5
		ÁREA II	422 793	...	406 600	-3.8	...	1.7	1.5
		PRODUÇÃO	1 286 280	...	1 165 045	-9.4	...	2.0	1.4
		REND.MÉDIO	3 042	...	2 865	-5.8	...	-	-
NORDESTE	P	ÁREA I	2 113 661	...	2 347 851	11.1	...	8.4	8.6
		ÁREA II	2 113 661	...	2 347 851	11.1	...	8.5	8.6
		PRODUÇÃO	6 095 546	...	7 306 420	19.9	...	9.3	8.8
		REND.MÉDIO	2 884	...	3 112	7.9	...	-	-
MARANHÃO	P	ÁREA I	556 178	...	587 104	5.6	...	2.2	2.1
		ÁREA II	556 178	...	587 104	5.6	...	2.2	2.1
		PRODUÇÃO	1 640 183	...	1 814 666	10.6	...	2.5	2.2
		REND.MÉDIO	2 949	...	3 091	4.8	...	-	-
PIAUI	P	ÁREA I	444 856	...	546 428	22.8	...	1.8	2.0
		ÁREA II	444 856	...	546 428	22.8	...	1.8	2.0
		PRODUÇÃO	1 242 574	...	1 671 076	34.5	...	1.9	2.0
		REND.MÉDIO	2 793	...	3 058	9.5	...	-	-
BAHIA	P	ÁREA I	1 112 627	...	1 214 319	9.1	...	4.4	4.4
		ÁREA II	1 112 627	...	1 214 319	9.1	...	4.5	4.4
		PRODUÇÃO	3 212 789	...	3 820 678	18.9	...	4.9	4.6
		REND.MÉDIO	2 888	...	3 146	8.9	...	-	-
SUDESTE	P	ÁREA I	1 561 089	...	1 720 541	10.2	...	6.2	6.3
		ÁREA II	1 561 009	...	1 720 291	10.2	...	6.3	6.3
		PRODUÇÃO	4 545 167	...	5 036 782	10.8	...	6.9	6.1
		REND.MÉDIO	2 912	...	2 928	0.5	...	-	-
MINAS GERAIS	P	ÁREA I	1 028 421	...	1 120 019	8.9	...	4.1	4.1
		ÁREA II	1 028 341	...	1 119 769	8.9	...	4.1	4.1
		PRODUÇÃO	3 073 499	...	3 355 320	9.2	...	4.7	4.0
		REND.MÉDIO	2 989	...	2 996	0.2	...	-	-
SÃO PAULO	P	ÁREA I	532 668	...	600 522	12.7	...	2.1	2.2
		ÁREA II	532 668	...	600 522	12.7	...	2.1	2.2
		PRODUÇÃO	1 471 668	...	1 681 462	14.3	...	2.2	2.0
		REND.MÉDIO	2 763	...	2 800	1.3	...	-	-
SUL	P	ÁREA I	9 182 015	...	9 832 554	7.1	...	36.7	35.9
		ÁREA II	9 067 963	...	9 832 554	8.4	...	36.4	35.9
		PRODUÇÃO	17 964 320	...	28 901 102	60.9	...	27.3	34.8
		REND.MÉDIO	1 981	...	2 939	48.4	...	-	-
PARANÁ	P	ÁREA I	4 460 419	...	4 710 618	5.6	...	17.8	17.2
		ÁREA II	4 460 419	...	4 710 618	5.6	...	17.9	17.2
		PRODUÇÃO	10 939 387	...	15 423 186	41.0	...	16.6	18.6
		REND.MÉDIO	2 453	...	3 274	33.5	...	-	-
SANTA CATARINA	P	ÁREA I	452 349	...	512 394	13.3	...	1.8	1.9
		ÁREA II	451 449	...	512 394	13.5	...	1.8	1.9
		PRODUÇÃO	1 079 690	...	1 631 393	51.1	...	1.6	2.0
		REND.MÉDIO	2 392	...	3 184	33.1	...	-	-

SOJA (em grão)

GRANDES REGIÕES E UNIDADES DA FEDERAÇÃO	SITUAÇÃO DA CULTURA	VARIÁVEL	SAFRA 2012	S A F R A 2013		VARIÇÃO (%)		PARTICIPAÇÃO (%)	
				MÊS ANTERIOR	MÊS ATUAL	(1)	(2)	SAFRA 2012	SAFRA 2013
RIO GRANDE DO SUL ...	P	ÁREA I	4 269 247	...	4 609 542	8.0	...	17.0	16.8
		ÁREA II	4 156 095	...	4 609 542	10.9	...	16.7	16.8
		PRODUÇÃO	5 945 243	...	11 846 523	99.3	...	9.0	14.3
		REND.MÉDIO	1 430	...	2 570	79.7	...	-	-
CENTRO-OESTE .	P	ÁREA I	11 509 385	...	12 773 932	11.0	...	45.9	46.7
		ÁREA II	11 508 217	...	12 773 932	11.0	...	46.1	46.7
		PRODUÇÃO	34 975 669	...	39 691 170	13.5	...	53.2	47.8
		REND.MÉDIO	3 039	...	3 107	2.2	...	-	-
MATO GROSSO DO SUL ..	P	ÁREA I	1 814 136	...	1 980 000	9.1	...	7.2	7.2
		ÁREA II	1 812 968	...	1 980 000	9.2	...	7.3	7.2
		PRODUÇÃO	4 594 359	...	5 940 000	29.3	...	7.0	7.2
		REND.MÉDIO	2 534	...	3 000	18.4	...	-	-
MATO GROSSO	C	ÁREA I	6 980 690	...	7 877 488	12.8	...	27.9	28.8
		ÁREA II	6 980 690	...	7 877 488	12.8	...	28.0	28.8
		PRODUÇÃO	21 840 973	...	24 387 908	11.7	...	33.2	29.4
		REND.MÉDIO	3 129	...	3 096	-1.1	...	-	-
GOIÁS	P	ÁREA I	2 659 509	...	2 861 444	7.6	...	10.6	10.5
		ÁREA II	2 659 509	...	2 861 444	7.6	...	10.7	10.5
		PRODUÇÃO	8 364 177	...	9 187 262	9.8	...	12.7	11.1
		REND.MÉDIO	3 145	...	3 211	2.1	...	-	-
DISTRITO FEDERAL	P	ÁREA I	55 050	...	55 000	-0.1	...	0.2	0.2
		ÁREA II	55 050	...	55 000	-0.1	...	0.2	0.2
		PRODUÇÃO	176 160	...	176 000	-0.1	...	0.3	0.2
		REND.MÉDIO	3 200	...	3 200	-	...	-	-

NOTAS - 1. SITUAÇÃO DA CULTURA: P (ÁREA I: PLANTADA; ÁREA II: A SER COLHIDA; PRODUÇÃO E RENDIMENTO MÉDIO ESPERADOS);
C (ÁREA I: PLANTADA; ÁREA II: COLHIDA; PRODUÇÃO E RENDIMENTO MÉDIO OBTIDOS).
A DIFERENÇA ENTRE AS ÁREAS I E II REFERE-SE A ÁREA PERDIDA.

2. ÁREA (ha), PRODUÇÃO (t) E RENDIMENTO MÉDIO (kg/ha).

PARA AS UNIDADES DA FEDERAÇÃO QUE, POR FORÇA DO CALENDÁRIO AGRÍCOLA, AINDA NÃO DISPÕEM DAS ESTIMATIVAS INICIAIS, OS DADOS CORRESPONDEM A UMA PROJEÇÃO OBTIDA A PARTIR DAS INFORMAÇÕES DE ANOS ANTERIORES.

(1) - VARIÇÃO EM RELAÇÃO AO ANO ANTERIOR. (2) - VARIÇÃO EM RELAÇÃO AO MÊS ANTERIOR.

FONTE: GRUPO DE COORDENAÇÃO DE ESTATÍSTICAS AGROPECUÁRIAS - GCEA/IBGE

SORGO (em grão)

GRANDES REGIÕES E UNIDADES DA FEDERAÇÃO	SITUAÇÃO DA CULTURA	VARIÁVEL	SAFRA 2012	S A F R A 2013		VARIÇÃO (%)		PARTICIPAÇÃO (%)	
				MÊS ANTERIOR	MÊS ATUAL	(1)	(2)	SAFRA 2012	SAFRA 2013
TOTAL	P	ÁREA I	733 179	...	783 345	6.8	...	100.0	100.0
		ÁREA II	693 074	...	783 335	13.0	...	100.0	100.0
		PRODUÇÃO	2 041 315	...	2 082 122	2.0	...	100.0	100.0
		REND.MÉDIO	2 945	...	2 658	-9.7	...	-	-
NORTE	P	ÁREA I	10 950	...	10 950	-	...	1.5	1.4
		ÁREA II	10 950	...	10 950	-	...	1.6	1.4
		PRODUÇÃO	21 031	...	21 031	-	...	1.0	1.0
		REND.MÉDIO	1 921	...	1 921	-	...	-	-
TOCANTINS	P	ÁREA I	10 950	...	10 950	-	...	1.5	1.4
		ÁREA II	10 950	...	10 950	-	...	1.6	1.4
		PRODUÇÃO	21 031	...	21 031	-	...	1.0	1.0
		REND.MÉDIO	1 921	...	1 921	-	...	-	-
NORDESTE	P	ÁREA I	94 565	...	116 570	23.3	...	12.9	14.9
		ÁREA II	57 670	...	116 570	102.1	...	8.3	14.9
		PRODUÇÃO	38 418	...	191 679	398.9	...	1.9	9.2
		REND.MÉDIO	666	...	1 644	146.8	...	-	-
CEARÁ	P	ÁREA I	1 900	...	680	-64.2	...	0.3	0.1
		ÁREA II	1 900	...	680	-64.2	...	0.3	0.1
		PRODUÇÃO	4 630	...	1 420	-69.3	...	0.2	0.1
		REND.MÉDIO	2 437	...	2 088	-14.3	...	-	-
RIO GRANDE DO NORTE .	P	ÁREA I	1 025	...	1 175	14.6	...	0.1	0.1
		ÁREA II	1 000	...	1 175	17.5	...	0.1	0.1
		PRODUÇÃO	1 454	...	2 104	44.7	...	0.1	0.1
		REND.MÉDIO	1 454	...	1 791	23.2	...	-	-
PERNAMBUCO	P	ÁREA I	2 430	...	2 430	-	...	0.3	0.3
		ÁREA II	195	...	2 430	1146.2	...	0.0	0.3
		PRODUÇÃO	171	...	2 207	1190.6	...	0.0	0.1
		REND.MÉDIO	877	...	908	3.5	...	-	-
BAHIA	P	ÁREA I	89 210	...	112 285	25.9	...	12.2	14.3
		ÁREA II	54 575	...	112 285	105.7	...	7.9	14.3
		PRODUÇÃO	32 163	...	185 948	478.1	...	1.6	8.9
		REND.MÉDIO	589	...	1 656	181.2	...	-	-
SUDESTE	P	ÁREA I	150 317	...	184 017	22.4	...	20.5	23.5
		ÁREA II	149 247	...	184 007	23.3	...	21.5	23.5
		PRODUÇÃO	508 203	...	597 871	17.6	...	24.9	28.7
		REND.MÉDIO	3 405	...	3 249	-4.6	...	-	-
MINAS GERAIS	P	ÁREA I	126 117	...	135 617	7.5	...	17.2	17.3
		ÁREA II	125 047	...	135 607	8.4	...	18.0	17.3
		PRODUÇÃO	443 757	...	468 047	5.5	...	21.7	22.5
		REND.MÉDIO	3 549	...	3 451	-2.8	...	-	-
SÃO PAULO	P	ÁREA I	24 200	...	48 400	100.0	...	3.3	6.2
		ÁREA II	24 200	...	48 400	100.0	...	3.5	6.2
		PRODUÇÃO	64 446	...	129 824	101.4	...	3.2	6.2
		REND.MÉDIO	2 663	...	2 682	0.7	...	-	-
SUL	P	ÁREA I	17 857	...	17 087	-4.3	...	2.4	2.2
		ÁREA II	15 717	...	17 087	8.7	...	2.3	2.2
		PRODUÇÃO	35 612	...	43 241	21.4	...	1.7	2.1
		REND.MÉDIO	2 266	...	2 531	11.7	...	-	-
RIO GRANDE DO SUL ...	P	ÁREA I	17 857	...	17 087	-4.3	...	2.4	2.2
		ÁREA II	15 717	...	17 087	8.7	...	2.3	2.2
		PRODUÇÃO	35 612	...	43 241	21.4	...	1.7	2.1
		REND.MÉDIO	2 266	...	2 531	11.7	...	-	-
CENTRO-OESTE .	P	ÁREA I	459 490	...	454 721	-1.0	...	62.7	58.0
		ÁREA II	459 490	...	454 721	-1.0	...	66.3	58.0
		PRODUÇÃO	1 438 051	...	1 228 300	-14.6	...	70.4	59.0
		REND.MÉDIO	3 130	...	2 701	-13.7	...	-	-
MATO GROSSO DO SUL ..	P	ÁREA I	29 754	...	28 452	-4.4	...	4.1	3.6
		ÁREA II	29 754	...	28 452	-4.4	...	4.3	3.6
		PRODUÇÃO	94 690	...	71 528	-24.5	...	4.6	3.4
		REND.MÉDIO	3 182	...	2 514	-21.0	...	-	-

SORGO (em grão)

GRANDES REGIÕES E UNIDADES DA FEDERAÇÃO	SITUAÇÃO DA CULTURA	VARIÁVEL	SAFRA 2012	S A F R A 2013		VARIÇÃO (%)		PARTICIPAÇÃO (%)	
				MÊS ANTERIOR	MÊS ATUAL	(1)	(2)	SAFRA 2012	SAFRA 2013
MATO GROSSO	P	ÁREA I	167 802	...	175 340	4.5	...	22.9	22.4
		ÁREA II	167 802	...	175 340	4.5	...	24.2	22.4
		PRODUÇÃO	463 041	...	461 493	-0.3	...	22.7	22.2
		REND.MÉDIO	2 759	...	2 632	-4.6	...	-	-
GOIÁS	P	ÁREA I	255 558	...	244 758	-4.2	...	34.9	31.2
		ÁREA II	255 558	...	244 758	-4.2	...	36.9	31.2
		PRODUÇÃO	850 990	...	666 966	-21.6	...	41.7	32.0
		REND.MÉDIO	3 330	...	2 725	-18.2	...	-	-
DISTRITO FEDERAL	P	ÁREA I	6 376	...	6 171	-3.2	...	0.9	0.8
		ÁREA II	6 376	...	6 171	-3.2	...	0.9	0.8
		PRODUÇÃO	29 330	...	28 313	-3.5	...	1.4	1.4
		REND.MÉDIO	4 600	...	4 588	-0.3	...	-	-

NOTAS - 1. SITUAÇÃO DA CULTURA: P (ÁREA I: PLANTADA; ÁREA II: A SER COLHIDA; PRODUÇÃO E RENDIMENTO MÉDIO ESPERADOS);
C (ÁREA I: PLANTADA; ÁREA II: COLHIDA; PRODUÇÃO E RENDIMENTO MÉDIO OBTIDOS).
A DIFERENÇA ENTRE AS ÁREAS I E II REFERE-SE A ÁREA PERDIDA.

2. ÁREA (ha), PRODUÇÃO (t) E RENDIMENTO MÉDIO (kg/ha).

PARA AS UNIDADES DA FEDERAÇÃO QUE, POR FORÇA DO CALENDÁRIO AGRÍCOLA, AINDA NÃO DISPÕEM DAS ESTIMATIVAS INICIAIS, OS DADOS CORRESPONDEM A UMA PROJEÇÃO OBTIDA A PARTIR DAS INFORMAÇÕES DE ANOS ANTERIORES.

(1) - VARIÇÃO EM RELAÇÃO AO ANO ANTERIOR. (2) - VARIÇÃO EM RELAÇÃO AO MÊS ANTERIOR.

FONTE: GRUPO DE COORDENAÇÃO DE ESTATÍSTICAS AGROPECUÁRIAS - GCEA/IBGE

TRIGO (em grão)

GRANDES REGIÕES E UNIDADES DA FEDERAÇÃO	SITUAÇÃO DA CULTURA	VARIÁVEL	SAFRA 2012	S A F R A 2013		VARIÇÃO (%)		PARTICIPAÇÃO (%)	
				MÊS ANTERIOR	MÊS ATUAL	(1)	(2)	SAFRA 2012	SAFRA 2013
TOTAL	P	ÁREA I	1 917 003	...	1 906 585	-0.5	...	100.0	100.0
		ÁREA II	1 888 011	...	1 906 585	1.0	...	100.0	100.0
		PRODUÇÃO	4 370 705	...	4 875 463	11.5	...	100.0	100.0
		REND.MÉDIO	2 315	...	2 557	10.5	...	-	-
SUDESTE	P	ÁREA I	58 555	...	53 709	-8.3	...	3.1	2.8
		ÁREA II	58 555	...	53 709	-8.3	...	3.1	2.8
		PRODUÇÃO	169 391	...	157 131	-7.2	...	3.9	3.2
		REND.MÉDIO	2 893	...	2 926	1.1	...	-	-
MINAS GERAIS	P	ÁREA I	21 709	...	21 709	-	...	1.1	1.1
		ÁREA II	21 709	...	21 709	-	...	1.1	1.1
		PRODUÇÃO	80 320	...	80 320	-	...	1.8	1.6
		REND.MÉDIO	3 700	...	3 700	-	...	-	-
SÃO PAULO	P	ÁREA I	36 846	...	32 000	-13.2	...	1.9	1.7
		ÁREA II	36 846	...	32 000	-13.2	...	2.0	1.7
		PRODUÇÃO	89 071	...	76 811	-13.8	...	2.0	1.6
		REND.MÉDIO	2 417	...	2 400	-0.7	...	-	-
SUL	P	ÁREA I	1 832 613	...	1 825 811	-0.4	...	95.6	95.8
		ÁREA II	1 804 071	...	1 825 811	1.2	...	95.6	95.8
		PRODUÇÃO	4 129 733	...	4 635 829	12.3	...	94.5	95.1
		REND.MÉDIO	2 289	...	2 539	10.9	...	-	-
PARANÁ	P	ÁREA I	776 518	...	761 249	-2.0	...	40.5	39.9
		ÁREA II	776 518	...	761 249	-2.0	...	41.1	39.9
		PRODUÇÃO	2 124 126	...	2 018 579	-5.0	...	48.6	41.4
		REND.MÉDIO	2 735	...	2 652	-3.0	...	-	-
SANTA CATARINA	P	ÁREA I	66 561	...	66 600	0.1	...	3.5	3.5
		ÁREA II	66 051	...	66 600	0.8	...	3.5	3.5
		PRODUÇÃO	139 353	...	186 547	33.9	...	3.2	3.8
		REND.MÉDIO	2 110	...	2 801	32.7	...	-	-
RIO GRANDE DO SUL ...	P	ÁREA I	989 534	...	997 962	0.9	...	51.6	52.3
		ÁREA II	961 502	...	997 962	3.8	...	50.9	52.3
		PRODUÇÃO	1 866 254	...	2 430 703	30.2	...	42.7	49.9
		REND.MÉDIO	1 941	...	2 436	25.5	...	-	-
CENTRO-OESTE .	P	ÁREA I	25 835	...	27 065	4.8	...	1.3	1.4
		ÁREA II	25 385	...	27 065	6.6	...	1.3	1.4
		PRODUÇÃO	71 581	...	82 503	15.3	...	1.6	1.7
		REND.MÉDIO	2 820	...	3 048	8.1	...	-	-
MATO GROSSO DO SUL ..	P	ÁREA I	15 220	...	15 000	-1.4	...	0.8	0.8
		ÁREA II	14 770	...	15 000	1.6	...	0.8	0.8
		PRODUÇÃO	23 919	...	25 515	6.7	...	0.5	0.5
		REND.MÉDIO	1 619	...	1 701	5.1	...	-	-
GOIÁS	P	ÁREA I	9 776	...	11 226	14.8	...	0.5	0.6
		ÁREA II	9 776	...	11 226	14.8	...	0.5	0.6
		PRODUÇÃO	42 880	...	52 676	22.8	...	1.0	1.1
		REND.MÉDIO	4 386	...	4 692	7.0	...	-	-
DISTRITO FEDERAL	P	ÁREA I	839	...	839	-	...	0.0	0.0
		ÁREA II	839	...	839	-	...	0.0	0.0
		PRODUÇÃO	4 782	...	4 312	-9.8	...	0.1	0.1
		REND.MÉDIO	5 700	...	5 139	-9.8	...	-	-

NOTAS - 1. SITUAÇÃO DA CULTURA: P (ÁREA I: PLANTADA; ÁREA II: A SER COLHIDA; PRODUÇÃO E RENDIMENTO MÉDIO ESPERADOS);
C (ÁREA I: PLANTADA; ÁREA II: COLHIDA; PRODUÇÃO E RENDIMENTO MÉDIO OBTIDOS).
A DIFERENÇA ENTRE AS ÁREAS I E II REFERE-SE A ÁREA PERDIDA.

2. ÁREA (ha), PRODUÇÃO (t) E RENDIMENTO MÉDIO (kg/ha).

PARA AS UNIDADES DA FEDERAÇÃO QUE, POR FORÇA DO CALENDÁRIO AGRÍCOLA, AINDA NÃO DISPÕEM DAS ESTIMATIVAS INICIAIS, OS DADOS CORRESPONDEM A UMA PROJEÇÃO OBTIDA A PARTIR DAS INFORMAÇÕES DE ANOS ANTERIORES.

(1) - VARIÇÃO EM RELAÇÃO AO ANO ANTERIOR. (2) - VARIÇÃO EM RELAÇÃO AO MÊS ANTERIOR.

FONTE: GRUPO DE COORDENAÇÃO DE ESTATÍSTICAS AGROPECUÁRIAS - GCEA/IBGE

TRITICALE (em grão)

GRANDES REGIÕES E UNIDADES DA FEDERAÇÃO	SITUAÇÃO DA CULTURA	VARIÁVEL	SAFRA 2012	S A F R A 2013		VARIACÃO (%)		PARTICIPACÃO (%)	
				MÊS ANTERIOR	MÊS ATUAL	(1)	(2)	SAFRA 2012	SAFRA 2013
TOTAL	P	ÁREA I	51 906	...	54 202	4.4	...	100.0	100.0
		ÁREA II	51 656	...	54 202	4.9	...	100.0	100.0
		PRODUÇÃO	130 190	...	135 848	4.3	...	100.0	100.0
		REND.MÉDIO	2 520	...	2 506	-0.6	...	-	-
SUDESTE	P	ÁREA I	25 500	...	25 500	-	...	49.1	47.0
		ÁREA II	25 500	...	25 500	-	...	49.4	47.0
		PRODUÇÃO	69 794	...	69 794	-	...	53.6	51.4
		REND.MÉDIO	2 737	...	2 737	-	...	-	-
SÃO PAULO	P	ÁREA I	25 500	...	25 500	-	...	49.1	47.0
		ÁREA II	25 500	...	25 500	-	...	49.4	47.0
		PRODUÇÃO	69 794	...	69 794	-	...	53.6	51.4
		REND.MÉDIO	2 737	...	2 737	-	...	-	-
SUL	P	ÁREA I	26 406	...	28 702	8.7	...	50.9	53.0
		ÁREA II	26 156	...	28 702	9.7	...	50.6	53.0
		PRODUÇÃO	60 396	...	66 054	9.4	...	46.4	48.6
		REND.MÉDIO	2 309	...	2 301	-0.3	...	-	-
PARANÁ	P	ÁREA I	19 989	...	22 392	12.0	...	38.5	41.3
		ÁREA II	19 989	...	22 392	12.0	...	38.7	41.3
		PRODUÇÃO	47 882	...	53 539	11.8	...	36.8	39.4
		REND.MÉDIO	2 395	...	2 391	-0.2	...	-	-
SANTA CATARINA	P	ÁREA I	360	...	365	1.4	...	0.7	0.7
		ÁREA II	360	...	365	1.4	...	0.7	0.7
		PRODUÇÃO	886	...	835	-5.8	...	0.7	0.6
		REND.MÉDIO	2 461	...	2 288	-7.0	...	-	-
RIO GRANDE DO SUL ...	P	ÁREA I	6 057	...	5 945	-1.8	...	11.7	11.0
		ÁREA II	5 807	...	5 945	2.4	...	11.2	11.0
		PRODUÇÃO	11 628	...	11 680	0.4	...	8.9	8.6
		REND.MÉDIO	2 002	...	1 965	-1.8	...	-	-

NOTAS - 1. SITUAÇÃO DA CULTURA: P (ÁREA I: PLANTADA; ÁREA II: A SER COLHIDA; PRODUÇÃO E RENDIMENTO MÉDIO ESPERADOS);
C (ÁREA I: PLANTADA; ÁREA II: COLHIDA; PRODUÇÃO E RENDIMENTO MÉDIO OBTIDOS).
A DIFERENÇA ENTRE AS ÁREAS I E II REFERE-SE A ÁREA PERDIDA.

2. ÁREA (ha), PRODUÇÃO (t) E RENDIMENTO MÉDIO (kg/ha).

PARA AS UNIDADES DA FEDERAÇÃO QUE, POR FORÇA DO CALENDÁRIO AGRÍCOLA, AINDA NÃO DISPÕEM DAS ESTIMATIVAS

INICIAIS, OS DADOS CORRESPONDEM A UMA PROJEÇÃO OBTIDA A PARTIR DAS INFORMAÇÕES DE ANOS ANTERIORES.

(1) - VARIACÃO EM RELAÇÃO AO ANO ANTERIOR. (2) - VARIACÃO EM RELAÇÃO AO MÊS ANTERIOR.

FONTE: GRUPO DE COORDENAÇÃO DE ESTATÍSTICAS AGROPECUÁRIAS - GCEA/IBGE

Supervisores Estaduais de Pesquisas Agropecuárias

UF	SUPERVISOR / e-mail	ENDEREÇO	TELEFONE(S)
RO	JORGE ALBERTO ELARRAT CANTO jorge.canto@ibge.gov.br	Av. Duque de Caxias nº1223 CEP 78900-040, Porto Velho	(69) 3221-3077 ramal 9803 Fax 3223-1738
AC	ALCIDES GADELHA DA SILVA alcides.silva@ibge.gov.br	Av. Benjamin Constant nº506 CEP 69900-160, Rio Branco	(68) 3224-1540/1382/1490
AM	TIAGO ALMUDI tiago.almudi@ibge.gov.br	Av.São Jorge 624-Bairro São Jorge, CEP 69033-180, Manaus	(92) 3306-2044 Fax 3306-2044
RR	FRANCISCO CARLOS A DA SILVA francisco.silva@ibge.gov.br	Av. Getúlio Vargas, 5795 - Centro CEP 69301-031, Boa Vista	(95)3212-2100
PA	JOSÉ NAZARENO DE AZEVEDO jose.n.azevedo@ibge.gov.br	Av Serzedelo Correa, 331 - Nazaré, CEP 66025-240,Belém	(91) 3202-5629/5630 Fax 3202-5632
AP	RAUL TABAJARA LIMA E SILVA raul.silva@ibge.gov.br	Rua São José 2342 - Central CEP 68900-120, Macapá	(96) 3082-2717
TO	GERALDO N JUNQUEIRA FILHO geraldo.junqueira@ibge.gov.br	Quadra 108 Norte,Alameda 4 nº 38 CEP 77006-100, Palmas	(63)3215-1907 r 2013 Fax 3215-1907
MA	FRANCISCO ALBERTO B. OLIVEIRA francisco.oliveira@ibge.gov.br	Rua de Nazaré/Odylio Costa Filho 49 - 3ºand CEP 65010-410, São Luís	(98) 2106-6029 / Fax 2106-6018
PI	PEDRO ANDRADE DE OLIVEIRA pedro.oliveira@ibge.gov.br	Rua Simplicio Mendes 436/N - Centro, CEP 64000-110, Teresina	(86) 2106 4166 / Fax 2106-4162
CE	FRANCISCO OTÁVIO CUNHA PIRES francisco.pires@ibge.gov.br	Av 13 de Maio 2901 - Benfica CEP 60040-531, Fortaleza	(85) 3464-5375/5376 Fax 3464-5369
RN	ELDER DE OLIVEIRA COSTA elder.costa@ibge.gov.br	Pça Cívica(Antiga Pedro Velho,161) Bairro Petrópolis CEP59020-400 Natal	(84) 3203-6166/-6192 Fax 3211-2864
PB	JOSÉ RINALDO DE SOUZA jose.souza@ibge.gov.br	Rua Irineu Pinto 94 - Centro CEP 58010-100, João Pessoa	(83) 2106-6635/6600 Fax 2106-6612
PE	REMONDE DE LOURDES G OLIVEIRA remonde.oliveira@ibge.gov.br	Pça Min.João Gonçalves de Souza s/n 4ªAla Sul,CEP 50670-900,Recife	(81)3272-4050/4051 Fax 3272-4051
AL	HÉLIO AUGUSTO FONSECA PEREIRA helio.pereira@ibge.gov.br	Av.Comendador Gustavo Paiva. 2789 Ed. Norcon Empresarial 2º and CEP 57031-360, Maceió	(82) 2123-4255 Fax 3326-1754 2123-4267
SE	JAIRO GUIMARÃES OLIVEIRA jairo.oliveira@ibge.gov.br	Av Francisco Porto 107, CEP 49025- 230, Aracaju	(79)3217-4407/4409/4848 Fax 3217-6798
BA	FERNANDO JOSÉ DA S. BRAGA fernando.braga@ibge.gov.br	Av Estados Unidos nº50/4ºand, Comércio, CEP 40010-020,Salvador	(71) 3507-4700 ramais 2040/2062
MG	HUMBERTO SILVA AUGUSTO humberto.augusto@ibge.gov.br	Rua Oliveira 523, 4 and,sala s/n Cruzeiro CEP 30310-150,B.Horizonte	(31) 2105-2470/2471/2105/2473
ES	NEIDIMAR TEIXEIRA NARCIZO neidimar.narcizo@ibge.gov.br	Av.N.Sra dos Navegantes,675/9º Ens.do Suá,CEP 29056-900,Vitória	(27) 3533-1063/1047 Fax 3533-1025
RJ	JOSÉ CÂNDIDO DE A RODRIGUES jose.rodrigues@ibge.gov.br	Av Beira Mar 436 5º and, Castelo, CEP 20021-060,Rio de Janeiro	(21) 2142-4837
SP	CLAUDIO OLIVEIRA RIBEIRO claudio.ribeiro@ibge.gov.br	Rua Urussuí 93/9ºand., Itaim Bibi CEP 04542-050, São Paulo	(11)2105-8237
PR	JORGE MRYCZKA jorge.mryczka@ibge.gov.br	Rua Carlos de Carvalho 75 Conj.22 CEP 80410-180, Curitiba	(41)3595-4444
SC	ROBERTO MAYKOT KUERTEN roberto.kuerten@ibge.gov.br	Rua Tenente Silveira, 94/11ºandar CEP 88010-300, Florianópolis	(48) 3212-3225 Fax 3212-3205
RS	CLAUDIO FRANCO SANT'ANNA claudio.santanna@ibge.gov.br	Rua Augusto de Carvalho 1.205/4º and.CEP 90010-390,Porto Alegre	(51) 3778-5150/5152 Fax 3228-4116
MS	JOSÉ APARECIDO DE L. ALBUQUERQUE jose.l.albuquerque@ibge.gov.br	Rua Barão do Rio Branco 1.431 CEP 79002-174, Campo Grande	(67) 3320-4229/4230
MT	PEDRO NESSI SNIZEK JUNIOR pedro.junior@ibge.gov.br	Av Ten Cel Duarte 407/1º andar CEP 78005-750, Cuiabá	(65) 3928-6100 - 3623-7225 / 7414 - FAX (65) 3623-7316
GO	TIAGO STIVAL GOMIDE tiago.gomide@ibge.gov.br	Rua 85, 759 Setor Sul CEP 74605-020, Goiânia	(62) 3239-8116/8120 Fax 3239-8104
DF	MARIA DOS REIS R. PINHEIRO maria.pinheiro@ibge.gov.br	SCRS 509 - Bloco A - Lojas 1/5 CEP 70360-510, Brasília	(61) 3319-2168

CEPAGRO

COMISSÃO ESPECIAL DE PLANEJAMENTO, CONTROLE E AVALIAÇÃO DAS ESTATÍSTICAS AGROPECUÁRIAS

PRESIDENTE DA CEPAGRO

Wasmália Socorro Barata Bivar

REPRESENTANTES DO IBGE

Flavio Pinto Bolliger
Antonio Carlos Simões Florido
Mauro André Ratzsch Andreazzi

SUPLENTE

Júlio César Perruso
Octavio Costa de Oliveira
Luís Celso Guimarães Lins

REPRESENTANTES DO MAPA

Sílvio Isopo Porto
Eledon Pereira de Oliveira
Manoel Rodrigues dos Santos Júnior

SUPLENTE

Renato Antonio Henz
Antônio Sérgio Ribeiro Camelo
Airton Camargo Pacheco e Silva

SECRETÁRIO

Carlos Antônio Almeida Barradas