

Indicadores IBGE

Estatística da Produção Agrícola
Abril de 2013

Instituto Brasileiro de Geografia e Estatística

IBGE

Presidenta da República
Dilma Rousseff

Ministra do Planejamento, Orçamento e Gestão
Miriam Belchior

INSTITUTO BRASILEIRO DE GEOGRAFIA E ESTATÍSTICA - IBGE

Presidenta
Wasmália Bivar

Diretor-Executivo
Nuno Duarte da Costa Bittencourt

ÓRGÃOS ESPECÍFICOS SINGULARES

Diretoria de Pesquisas
Marcia Maria Melo Quintslr

Diretoria de Geociências
Wadih João Scandar Neto

Diretoria de Informática
Paulo César Moraes Simões

Centro de Documentação e Disseminação de Informações
David Wu Tai

Escola Nacional de Ciências Estatísticas
Denise Britz do Nascimento Silva

UNIDADE RESPONSÁVEL

Diretoria de Pesquisas

Coordenação de Agropecuária
Flavio Pinto Bolliger

EQUIPE DE REDAÇÃO

Redatores:

Alexandre Pires Mata

Carlos Alfredo Barreto Guedes

Carlos Antônio Almeida Barradas

Carlos Henrique Mesquita de Carvalho

Cláudio Ribeiro Gomes de Almeida

Mauro André Ratzsch de Andreazzi

Roberto Verone Ferry

Vitor Longo da Silva Filho

Editoração:

Alexandre Pires Mata

Thereza Christina Villela Branco

Indicadores IBGE

Plano de divulgação:

Trabalho e Rendimento

Pesquisa mensal de emprego

Agropecuária

Estatística da produção agrícola*

Estatística da produção pecuária*

Indústria

Pesquisa industrial mensal: produção física Brasil

Pesquisa industrial mensal: produção física regional

Pesquisa industrial mensal: emprego e salário

Comércio

Pesquisa mensal de comércio

Índices, preços e custos

Índice de preços ao produtor – indústrias de transformação

Sistema nacional de índices de preços ao consumidor: IPCA-E

Sistema nacional de índices de preços ao consumidor: INPC -
IPCA

Sistema nacional de pesquisa de custos e índices da construção
civil

Contas nacionais trimestrais

Contas nacionais trimestrais: indicadores de volume e valores
correntes

*Continuação de: Estatística da produção agropecuária, a partir de janeiro de 2006. Iniciado em 1982, com a divulgação de indicadores sobre trabalho e rendimento, indústria e preços, o periódico **Indicadores IBGE** incorporou no decorrer da década de 80 informações sobre agropecuária e produto interno bruto. A partir de 1991, foi subdividido em fascículos por assuntos específicos, que incluem tabelas de resultados, comentários e notas metodológicas. As informações apresentadas estão disponíveis em diferentes níveis geográficos: nacional, regional e metropolitano, variando por fascículo.

SUMÁRIO

PRODUÇÃO DAS LAVOURAS EM ABRIL DE 2013

1 - Lavouras	5
--------------------	---

TABELAS DE RESULTADOS – Safra 2013

1- Área, produção e rendimento médio – confronto das estimativas mensais abril / março – safra 2013 – Brasil	13
2- Área, produção e rendimento médio - confronto das estimativas para a safra 2013 com a safra de 2012 - Brasil	14
3- Área de cereais, leguminosas e oleaginosas - comparação entre as safras de 2012 e 2013 - Brasil e Grandes Regiões	15
4- Produção de cereais, leguminosas e oleaginosas - comparação entre as safras de 2012 e 2013 - Brasil e Grandes Regiões	16
5 – Participação de área e produção de cereais, leguminosas e oleaginosas, Brasil, Grandes Regiões e Unidades da Federação	17
6 – Participação de área e produção de cereais, leguminosas e oleaginosas, segundo os produtos agrícolas – Brasil	18
• Produtos	
Algodão herbáceo (em caroço)	19
Amendoim (em casca) – Total	21
Amendoim (em casca) 1ª safra	23
Amendoim (em casca) 2ª safra	25
Arroz (em casca)	26
Aveia (em grão)	29
Batata-inglesa – Total	30
Batata-inglesa 1ª safra	32
Batata-inglesa 2ª safra	33
Batata-inglesa 3ª safra	35
Cacau (em amêndoa)	36
Café (em grão) - Total	37
Café (em grão) - Arábica.....	39
Café (em grão) - Canephora.....	41
Cana-de-açúcar	42
Cebola	44
Cevada (em grão)	45
Feijão (em grão) – Total	46
Feijão (em grão) 1ª safra	49

Feijão (em grão) 2ª safra	51
Feijão (em grão) 3ª safra	54
Laranja	55
Mamona (em baga).....	58
Mandioca	59
Milho (em grão) – Total	62
Milho (em grão) 1ª safra	65
Milho (em grão) 2ª safra	68
Soja (em grão)	70
Sorgo (em grão)	72
Trigo (em grão)	74
Triticale (em grão)	75

1 – Lavouras

1.1 - Produção Agrícola 2013 - Cereais, leguminosas e oleaginosas

A quarta estimativa da safra nacional de cereais, leguminosas e oleaginosas¹ totalizou 185,0 milhões de toneladas², superior 14,2% à obtida em 2012 (161,9 milhões de toneladas), e com variação absoluta positiva de 3.637.423 toneladas na comparação com a estimativa de março (2,0%). A área a ser colhida em 2013, de 52,8 milhões de hectares, apresentou acréscimo de 8,2% frente à área colhida em 2012 (48,8 milhões de hectares) e aumento de 143.306 ha da prevista no mês anterior (0,3%). O arroz, o milho e a soja são os três principais produtos deste grupo, que somados representaram 92,4% da estimativa da produção e responderam por 86,1% da área a ser colhida. Em relação ao ano anterior houve acréscimos na área de 0,9% para o arroz, de 9,1% para o milho e de 10,6% para a soja. No que se refere à produção, os acréscimos foram de 5,1% para o arroz, de 9,1% para o milho e de 23,3% para a soja, quando comparados a 2012.

Entre as Grandes Regiões, o volume da produção de cereais, leguminosas e oleaginosas apresentou a seguinte distribuição: Região Sul, 73,3 milhões de toneladas; Centro-Oeste, 74,5 milhões de toneladas; Sudeste, 19,5 milhões de toneladas; Nordeste, 13,1 milhões de toneladas e Norte, 4,5 milhões de toneladas. Comparativamente à safra passada, foram constatados incrementos de 1,2% na Sudeste, 5,2% na Centro-Oeste, 32,8% na Sul e 10,4% na Nordeste. Na Região Norte houve decréscimo de 4,0%. Nessa quarta avaliação para 2013, o Mato Grosso liderou como maior produtor nacional de grãos, com uma participação de 23,2%, seguido pelo Paraná (20,8%) e Rio Grande do Sul (15,4%), que somados representaram 59,4% do total nacional previsto.

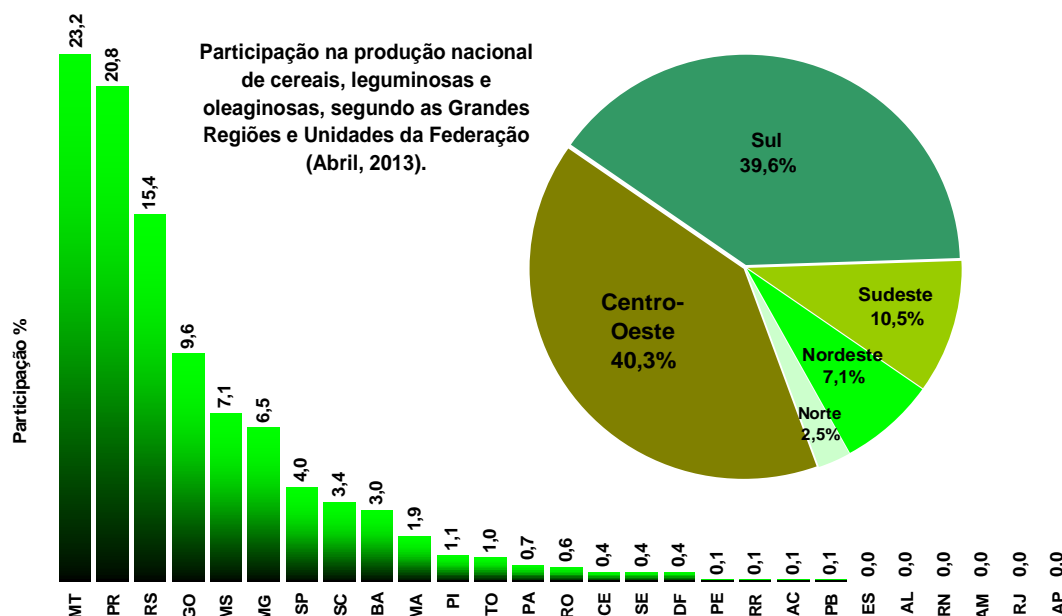

¹ Produtos: algodão herbáceo (caroço de algodão), amendoim (em casca), arroz (em casca), feijão (em grão), mamona (em baga), milho (em grão), soja (em grão), aveia (em grão), centeio (em grão), cevada (em grão), girassol (em grão), sorgo (em grão), trigo (em grão) e triticale (em grão).

² Em atenção a demandas dos usuários de informação de safra, os levantamentos de Cereais, leguminosas e oleaginosas foram realizados em estreita colaboração com a Companhia Nacional de Abastecimento - Conab, órgão do Ministério de Agricultura, Pecuária e Abastecimento - MAPA, continuando um processo de harmonização das estimativas oficiais de safra, iniciado em outubro de 2007, das principais lavouras brasileiras.

Cumprir registrar que para os cultivos de segunda e terceira safras de alguns produtos e para as culturas de inverno (trigo, aveia, centeio, cevada e triticale) que, devido ao calendário agrícola, não permitem que se tenha ainda uma avaliação da produção, os dados correspondem às projeções obtidas a partir das informações ocorridas em anos anteriores.

1.2 - Produção Agrícola 2013 – estimativa de abril em relação a março

No Levantamento Sistemático da Produção Agrícola de abril destacaram-se as variações nas estimativas de produção, comparativamente ao mês de março, de seis produtos: café arábica (1,8%), feijão 1ª safra (-7,0%), feijão 2ª safra (3,0%), milho 2ª safra (7,3%), sorgo (7,0%) e trigo (11,1%).

Variação percentual da produção - comparação Abril / Março 2013 -

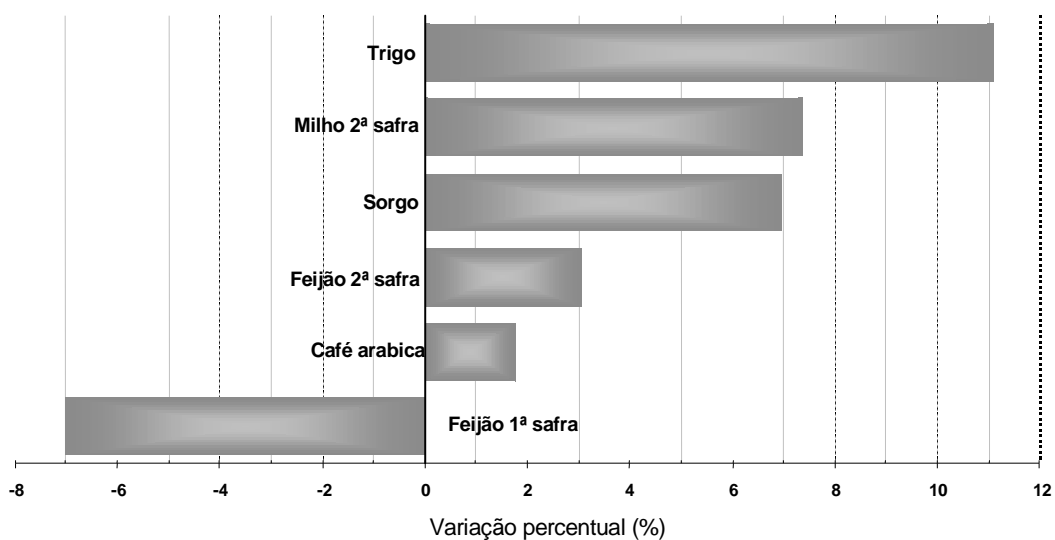

Varição absoluta da produção (1.000 t) - comparação Abril / Março 2013 - BRASIL

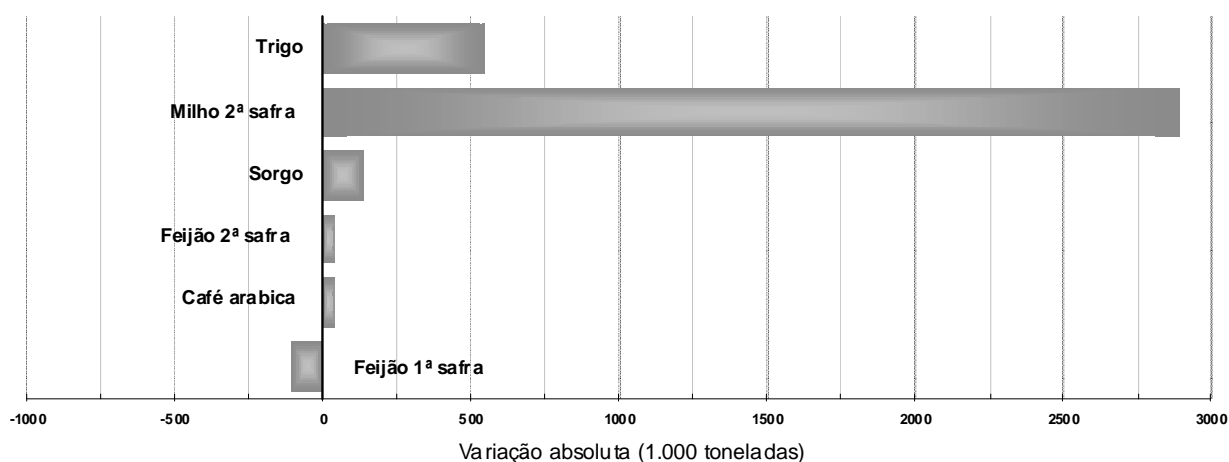

CAFÉ TOTAL (em grão) - Em relação a março, as informações de abril apresentaram acréscimo de 1,5% na produção esperada e 1,5% no rendimento médio. Assim, a safra nacional foi estimada em 2.992.429 toneladas (49,9 milhões de sacas). A variação na produção do café canephora em relação ao mês passado foi de apenas +0,6% e a variação apresentada pelo café arábica, de +1,8%.

CAFÉ ARÁBICA (em grão) - A produção nacional do arábica foi estimada, em abril, em 2.207.358 toneladas do grão, o que equivale a 36,8 milhões de sacas de 60 kg. Este número representou acréscimo de 1,8% em relação a março. O rendimento médio também apresentou aumento (1,9%), assim como a área plantada total (0,1%).

Em nível de Brasil, a área destinada à colheita decresceu 0,1%, devido à reavaliação negativa desta variável em Minas Gerais (-0,2%). O estado, maior produtor nacional, revisou a expectativa da produção em +2,2%, devendo produzir, em 2013, 1.492.902 t (24,9 milhões de sacas). O rendimento médio ficou 2,4% maior em relação a março. As estimativas para a cafeicultura mineira foram reajustadas em abril pelo GCEA (Grupo de Coordenação das Estatísticas Agropecuárias), após observações de campo.

FEIJÃO (em grão) total – A estimativa da produção nacional de feijão considerando as três safras do produto foi de 3.171.860 toneladas, 2,1% menor que a informada em março. A Região Nordeste foi a responsável por esta avaliação negativa da produção em relação ao levantamento anterior. Somente a 2ª safra apresentou crescimento (3,0%) na variação mensal das estimativas de produção. A participação na estimativa para a produção total de feijão no mês de abril foi a seguinte: 1ª safra de feijão participa com 44,2% da produção nacional, a 2ª safra com 40,4% e a 3ª safra com 15,4%.

FEIJÃO (em grão) 1ª safra - Para o feijão 1ª safra, foi estimada uma produção de 1.402.166 toneladas para 2013, menor 7,0% em relação ao terceiro levantamento. A Região Nordeste, que foi muito afetada pela estiagem, apresentou neste levantamento reduções significativas nos Estados de Pernambuco (-18,9%) e Ceará (-38,1%). No Sudeste o destaque negativo foi para Minas Gerais com queda de 1,5% frente ao levantamento de março.

FEIJÃO (em grão) 2ª safra - Para o feijão 2ª safra, a estimativa de produção foi de 1.282.813 toneladas registrando um aumento de 3,0% frente a março. Esse aumento deveu-se principalmente à alteração nos números de Minas Gerais, Paraná e Mato Grosso do Sul. Em Minas Gerais, as investigações de campo indicaram uma área plantada de 141.209 ha e uma produção esperada de 200.769 t do produto, estimativas maiores que as do mês anterior em 5,4% e 8,3%, respectivamente. O Estado do Paraná registrou aumento de 4,6% na área plantada e de 4,4% na expectativa de produção. O Mato Grosso do Sul, apesar de apresentar redução de 12,6% na área plantada, teve uma elevação de 9,0% na estimativa de produção que foi reflexo do aumento de 24,7% na expectativa do rendimento médio.

MILHO TOTAL (em grão) - De acordo com o levantamento de abril, a estimativa da produção total de milho grão foi de 77.806.356 toneladas, 3,9% maior que a apresentada no mês anterior, mantendo a expectativa de safra recorde. A área plantada também apresentou aumento de 1,4% em relação a março. Do volume da produção esperada, 35,5 milhões de toneladas (45,6%) são de milho 1ª safra e 42,3 milhões de toneladas (54,4%) são de milho 2ª safra. Como o produto apresenta-se com bons preços no mercado, os produtores investiram na segunda safra.

MILHO 2ª SAFRA (em grão) - A estimativa de produção do milho 2ª safra em abril foi de 42.316.192 toneladas, indicando um crescimento de 7,3% em relação à informação de março.

A área plantada e a ser colhida cresceu 3,4% e o rendimento médio esperado aumentou 3,9% em função das boas condições do clima, que junto com a alta tecnologia utilizada pelo produtor está favorecendo as lavouras.

O Paraná que espera produzir 27,3% do total nacional, informou ligeiro aumento na sua previsão de colheita.

Na Região Centro Oeste, verificou-se neste mês aumento médio de 11,3% na produção, cabendo destacar o aumento na produção do Mato Grosso do Sul (54,2%), e o rendimento médio no Distrito Federal de 8.000 Kg/ha.

Outro fator que explica o acréscimo da área do milho 2ª safra em Mato Grosso do Sul foi a boa safra da soja, dentro da normalidade, dando uma ótima "janela de plantio" para o milho. Assim, estimou-se que em torno de 88% da área de milho 2ª safra foi semeado dentro do período de zoneamento neste estado, percentual bem mais elevado ao compararmos com os anos anteriores.

SORGO (em grão) - A estimativa de produção do sorgo em abril foi de 2.068.705 toneladas, indicando crescimento de 7,0% em relação a informação de março. A estimativa de área plantada e a ser colhida teve crescimento de 5,0%, enquanto o rendimento médio avançou 1,9%. O aumento da estimativa de produção do sorgo em abril deveu-se a Goiás, maior produtor do cereal e responsável por 45,1% do total nacional, que confirmou aumento de 20,3% em relação a março, refletindo uma expansão de 18,5% nas áreas plantada e colhida e 1,5% no rendimento esperado.

O preço do sorgo foi beneficiado pela elevação do preço do milho, uma vez que normalmente o acompanha, pois é também utilizado na elaboração de rações. No Centro-Oeste, região responsável por 70,2% da produção nacional, a cultura é típica de 2ª safra. Como as chuvas continuaram em abril e a janela de plantio do sorgo é mais ampla, o produtor que não conseguiu plantar o milho 2ª safra, apostou no plantio do cereal, uma vez que é mais tolerante à restrição de chuvas, condição típica que normalmente predomina no outono do Centro-Oeste/Sudeste. Dessa forma, embora o Mato Grosso, segundo maior produtor nacional, com 21,7% de participação, não tenha informado sua estimativa de produção em abril, somente Goiás

incorporou 42.600 hectares na estimativa de área plantada e a ser colhida, indicando um aumento de 157.662 toneladas ou 20,3% em relação a março.

Em Minas Gerais, terceiro maior produtor nacional, com 21,3% de participação no total, embora o rendimento médio esperado tenha sido 3,5% menor, a estimativa da área plantada e a ser colhida cresceu 5,3%, enquanto a estimativa de produção foi 1,5% maior que a informação de março.

1.3 - Produção Agrícola 2013 – estimativa de abril em relação à produção obtida em 2012

Dentre os vinte e seis produtos selecionados, dezoito apresentaram variação positiva na estimativa de produção em relação ao ano anterior: amendoim em casca 1ª safra (6,0%), arroz em casca (5,1%), aveia em grão (8,0%), batata-inglesa 1ª safra (5,5%), batata-inglesa 2ª safra (1,5%), café em grão - canephora (3,6%), cana-de-açúcar (10,4%), cevada em grão (29,7%), feijão em grão 1ª safra (15,1%), feijão em grão 2ª safra (14,7%), feijão em grão 3ª safra (0,4%), mandioca (0,7%), milho em grão 1ª safra (6,9%), milho em grão 2ª safra (11,1%), soja em grão (23,3%), sorgo em grão (1,5%), trigo em grão (24,6%) e triticale em grão (17,2%). Com variação negativa foram oito produtos: algodão herbáceo em caroço (30,3%), amendoim em casca 2ª safra (11,1%), batata-inglesa 3ª safra (15,6%), cacau em amêndoa (0,8%), café em grão - arábica (4,2%), cebola (10,3%), laranja (14,1%) e mamona em baga (9,3%).

Nas figuras a seguir estão representadas as variações percentuais e absolutas das principais culturas levantadas em comparação com a safra anterior:

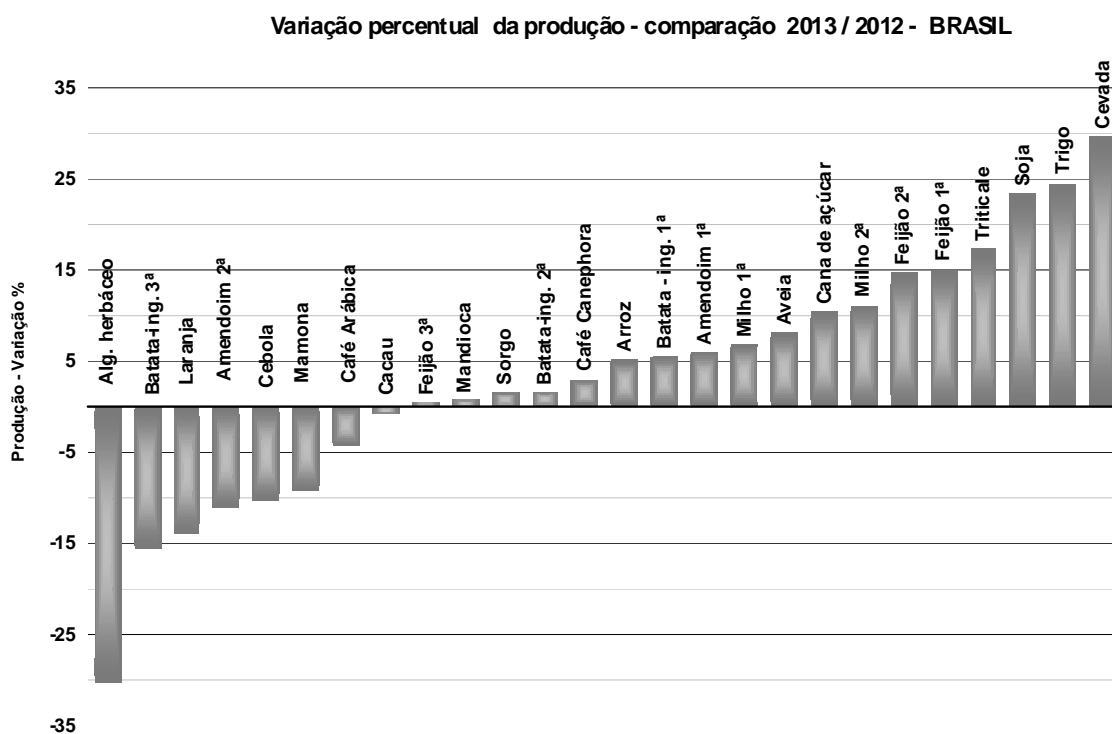

Varição absoluta da produção - comparação 2013 / 2012 - BRASIL

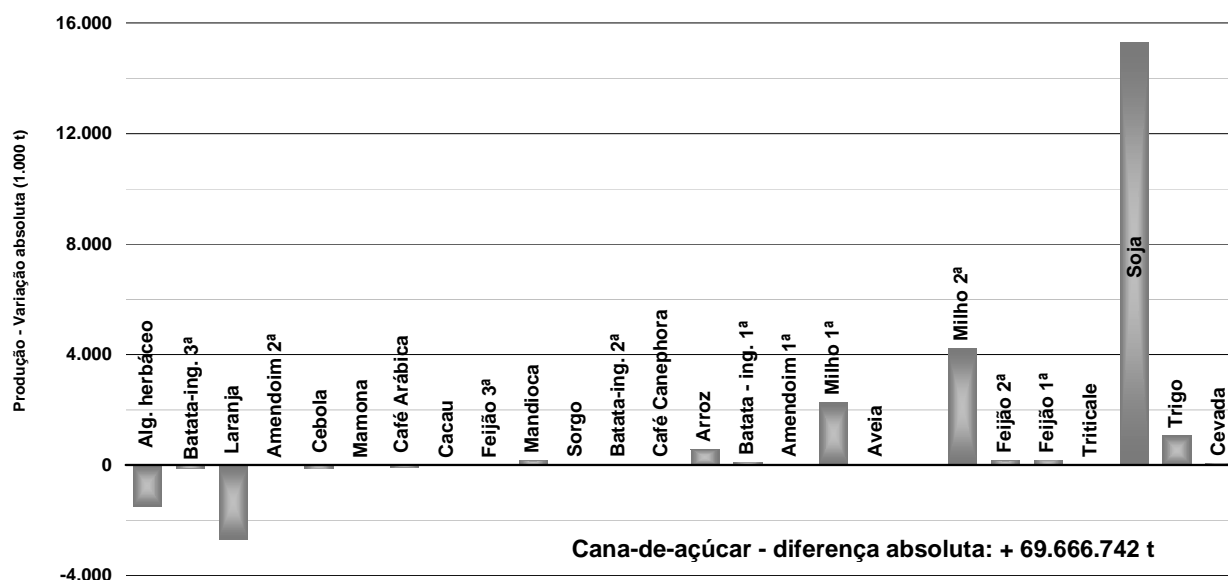

CAFÉ TOTAL (em grão) - A estimativa da safra nacional totalizou, pelo levantamento de abril, 2.992.429 toneladas, ou 49,9 milhões de sacas de 60kg de café em grãos beneficiados. A área total ocupada com café no país (arábica e conilon), de 2.321.732 ha, foi menor 0,6% que 2012. A área a ser colhida foi estimada em 2.067.337 ha, inferior 1,2% a 2012.

As duas espécies somadas apresentaram um decréscimo de produção de 2,3% em relação à safra colhida no ano passado.

As diferenças entre as produções de anos de "safra cheia e safra curta", resultado da grande participação do arábica no parque cafeeiro nacional, vem, ao longo dos últimos anos, diminuindo.

CAFÉ ARÁBICA (em grão) - O decréscimo previsto na produção nacional de café arábica a ser colhida em 2013, em relação à safra colhida em 2012, de 4,2%, foi consequência, principalmente, da particularidade fisiológica que apresenta esta espécie, que alterna anos de altas e baixas produtividades. Estas diferenças, entretanto, vem, ao longo dos anos, diminuindo, já que não tem ocorrido geadas de grande alcance geográfico que "nivelavam" as lavouras e favoreciam a expressão da característica peculiar do cafeeiro de alternar rendimentos "altos e baixos" de maneira muito acentuada.

O Brasil deverá produzir 2.207.358 toneladas do grão, o que equivale a 36,8 milhões de sacas de 60 kg. A área destinada à colheita foi estimada em 1.583.011 ha, 0,3% inferior à área colhida em 2012. A área total ocupada com a cultura em todos os estágios de desenvolvimento totalizou 1.769.976 ha, menor 0,4%.

Minas Gerais, maior produtor brasileiro de café arábica, apontou decréscimo de 5,5% na produção esperada para 2013, que totalizou, pela atual estimativa, 1.492.902 toneladas (24,9 milhões de sacas de 60 kg), 67,6% do total de arábica esperado para o país em 2013.

O Espírito Santo, 2º maior produtor, apontou 13,3% de incremento na produção esperada para 2013 (207.661 toneladas ou 3,5 milhões de sacas), apesar do ano de baixa, em parte devido à área irrigada da lavoura capixaba.

CAFÉ CANEPHORA (em grão) - A estimativa para 2013, de 785.071 toneladas (13,1 milhões de sacas), foi 3,6% maior que a produção de 2012, em uma área a ser colhida de 484.326 ha, menor 3,9%.

O estado do Espírito Santo, maior produtor nacional de canephora, deve produzir, em 2013, 78,8% da produção brasileira de café desta espécie. A produção estadual, prevista em 618.473 toneladas (10,3 milhões de sacas), teve aumento estimado, em relação a 2012, de 5,1%.

O café canephora vem ganhando mercado e preços compensadores, e por isto mesmo, mais atenção por parte dos produtores, no que se refere à irrigação, emprego de insumos e tratos culturais.

FEIJÃO (em grão) total - Para o feijão total, neste quarto levantamento, aguarda-se para 2013 um aumento de 12,4% na produção e 0,4% na área plantada em relação a 2012. Os maiores produtores são Paraná com 24,4%, Minas Gerais com 17,9% e Goiás com 8,6% de participação na produção nacional. Os três estados apresentaram diminuição na área plantada em relação à 2012. O Paraná reduziu sua área de plantio em 4,1%, mas como previu um aumento no rendimento médio de 13,1% a estimativa de produção foi 10,6% maior que a de 2012, ficando em 774.346 toneladas. Minas Gerais previu uma diminuição de 2,5% na área plantada e de 10,2% na produção. Goiás apresentou diminuição de 9,1% na estimativa de área plantada que juntamente com a previsão de decréscimo de 10,4% no rendimento médio indicou uma produção de 272.495 toneladas que foi 18,8% menor que a do ano anterior.

MILHO 2ª SAFRA (em grão) - A região Centro Oeste deve contribuir com cerca de 65,2% desta safra, enquanto o Paraná, o único estado da Região Sul que cultiva esta safra, espera produzir 27,3%. Consideram-se como principais fatores de influência para a referida safra, comparativamente à safra anterior, o regime de chuvas satisfatório e a alta tecnologia utilizada nas lavouras, principalmente nos estados do Paraná e Mato Grosso do Sul, que registraram acréscimos de 16,5% e 13,4% na produção, respectivamente. Assim, a produção de milho 2ª safra firma-se como a principal safra de milho, representando 54,38% do total do milho colhido no país em 2013.

Em Minas Gerais, é esperada uma produção de 560.712 toneladas em 2013, 5,1% a mais do que no ano anterior, atribuindo-se este aumento ao acréscimo de área (17.310 ha), uma vez que a queda no rendimento médio foi de 11,1%.

SORGO (em grão) - A estimativa da produção de sorgo em abril deste ano foi de 2.068.705 toneladas, indicando um aumento de 1,5% em relação a 2012. Embora a área plantada e colhida com o cereal tenha

crescido 5,4% e 9,9%, respectivamente, o rendimento médio esperado caiu 7,7%. Em Minas Gerais, embora a área plantada e colhida tenham crescido 17,0 e 16,2%, respectivamente, a produção e o rendimento médio caíram 0,5% e 14,4%, respectivamente. O aproveitamento das melhores áreas para o plantio do milho este ano, relegou ao sorgo, as áreas de menor fertilidade, o que deve influenciar negativamente o rendimento.

O destaque na estimativa de produção do cereal coube a Goiás, que deve consolidar-se como maior produtor nacional, com participação de 45,1% do total, sendo que este ano está ampliando em 9,6% sua produção em relação a 2012, refletindo um aumento de área plantada e colhida de 6,7%.

TRIGO (em grão) - A primeira estimativa para a safra 2013 foi de 5.456.324 toneladas, numa área de 2.003.280 ha e um rendimento médio esperado de 2.724 kg/ha, maiores respectivamente em 24,6%, 4,3% e 17,6%, quando comparados aos dados da safra anterior.

A Região Sul, maior produtora, responsável por 95,0% da produção nacional, aguarda uma produção de 5.183.954 t, numa área plantada de 1.919.597 ha, e um rendimento médio esperado de 2.701 kg/ha, maiores respectivamente em 26,3%, 4,7% e 18,7 %, que os obtidos na safra anterior. O preço do produto foi um dos maiores estímulos para as estimativas positivas da safra atual na região.

O Estado do Paraná é o maior produtor nacional (47,0%). Em abril a estimativa de produção alcançou 2.566.704 toneladas em uma área estimada de 855.035 ha e, um rendimento médio esperado de 3.002 kg/ha, maiores respectivamente em 22,3%, 10,1 % e 11,1% que os resultados da safra anterior. Até o final de abril houve o plantio de 15% da área prevista. As lavouras implantadas apresentam um bom aspecto, sendo que 60%, encontram-se no estágio de germinação e o restante em desenvolvimento vegetativo.

O Estado do Rio Grande do Sul, segundo produtor nacional (44,5%), aguarda uma produção de 2.430.703 t em uma área a ser plantada de 997.962 ha e um rendimento médio esperado de 2.436 kg/ha, maiores respectivamente em 30,2%, 0,9% e 25,5%, quando comparados aos dados da safra anterior.

O Estado de Santa Catarina aguarda uma produção de 186.547 t, com um rendimento médio esperado de 2.801 kg/ha, maiores respectivamente em 33,8 % e 32,7%, quando comparados aos dados da safra anterior, numa área a ser plantada de 66.600 ha.

1 - ÁREA, PRODUÇÃO E RENDIMENTO MÉDIO - CONFRONTO DAS ESTIMATIVAS MARÇO/ABRIL

BRASIL

Mês: Abril/2013

PRODUTOS AGRÍCOLAS	ÁREA (ha)			PRODUÇÃO (t)			RENDIMENTO MÉDIO (kg/ha)		
	MÊS ANTERIOR	MÊS ATUAL	VARIAÇÃO %	MÊS ANTERIOR	MÊS ATUAL	VARIAÇÃO %	MÊS ANTERIOR	MÊS ATUAL	VARIAÇÃO %
TOTAL	67 692 420	67 841 916	0.2
ALGODÃO HERBÁCEO (em caroço) .	967 723	967 892	0.0	3 464 693	3 459 915	-0.1	3 580	3 575	-0.1
AMENDOIM (em casca) - TOTAL ..	107 193	107 156	-0.0	345 113	344 880	-0.1	3 220	3 218	-0.1
AMENDOIM (em casca) 1ª safra	94 529	94 492	-0.0	329 131	328 898	-0.1	3 482	3 481	-0.0
AMENDOIM (em casca) 2ª safra	12 664	12 664	-	15 982	15 982	-	1 262	1 262	-
ARROZ (em casca)	2 391 977	2 391 103	-0.0	11 974 485	11 970 242	-0.0	5 006	5 006	-
AVEIA (em grão)	176 800	180 673	2.2	399 201	423 790	6.2	2 258	2 346	3.9
BATATA-INGLESA - TOTAL	127 900	126 379	-1.2	3 528 071	3 473 901	-1.5	27 585	27 488	-0.4
BATATA-INGLESA 1ª safra	63 632	63 632	-	1 713 176	1 709 626	-0.2	26 923	26 867	-0.2
BATATA-INGLESA 2ª safra	39 566	39 566	-	1 069 645	1 069 305	-0.0	27 034	27 026	-0.0
BATATA-INGLESA 3ª safra	24 702	23 181	-6.2	745 250	694 970	-6.7	30 170	29 980	-0.6
CACAU (em amêndoa)	680 293	680 371	0.0	255 666	254 623	-0.4	376	374	-0.5
CAFÉ (em grão) - TOTAL	2 070 236	2 067 337	-0.1	2 949 429	2 992 429	1.5	1 425	1 447	1.5
CAFÉ (em grão) - ARÁBICA ...	1 585 275	1 583 011	-0.1	2 169 387	2 207 358	1.8	1 368	1 394	1.9
CAFÉ (em grão) - CANEPHORA .	484 961	484 326	-0.1	780 042	785 071	0.6	1 608	1 621	0.8
CANA-DE-AÇÚCAR	9 825 713	9 832 204	0.1	736 787 922	740 424 700	0.5	74 986	75 306	0.4
CEBOLA	57 747	54 022	-6.5	1 384 657	1 295 269	-6.5	23 978	23 977	-0.0
CEVADA (em grão)	102 768	102 478	-0.3	319 816	335 259	4.8	3 112	3 272	5.1
FEIJÃO (em grão) - TOTAL	3 168 188	3 013 359	-4.9	3 239 690	3 171 860	-2.1	1 023	1 053	2.9
FEIJÃO (em grão) 1ª safra ..	1 913 809	1 746 959	-8.7	1 507 563	1 402 166	-7.0	788	803	1.9
FEIJÃO (em grão) 2ª safra ..	1 053 629	1 067 924	1.4	1 244 963	1 282 813	3.0	1 182	1 201	1.6
FEIJÃO (em grão) 3ª safra ..	200 750	198 476	-1.1	487 164	486 881	-0.1	2 427	2 453	1.1
LARANJA	696 611	697 335	0.1	16 271 062	16 436 201	1.0	23 357	23 570	0.9
MAMONA (baga).....	71 177	64 310	-9.6	26 584	23 028	-13.4	373	358	-4.0
MANDIOCA	1 643 323	1 651 453	0.5	23 440 077	23 588 185	0.6	14 264	14 283	0.1
MILHO (em grão) - TOTAL	15 371 348	15 519 559	1.0	74 882 865	77 806 356	3.9	4 872	5 013	2.9
MILHO (em grão) 1ª safra ...	7 062 065	6 930 520	-1.9	35 460 491	35 490 164	0.1	5 021	5 121	2.0
MILHO (em grão) 2ª safra ...	8 309 283	8 589 039	3.4	39 422 374	42 316 192	7.3	4 744	4 927	3.9
SOJA (em grão)	27 547 653	27 577 829	0.1	80 927 337	80 996 922	0.1	2 938	2 937	-0.0
SORGO (em grão)	724 072	760 380	5.0	1 933 866	2 068 705	7.0	2 671	2 721	1.9
TRIGO (em grão)	1 912 996	2 003 280	4.7	4 912 044	5 456 324	11.1	2 568	2 724	6.1
TRITICALE (em grão)	48 702	44 796	-8.0	136 054	135 653	-0.3	2 794	3 028	8.4

FONTE: Grupo de Coordenação de Estatísticas Agropecuárias - GCEA/IBGE, Diretoria de Pesquisas, Coordenação de Agropecuária, Levantamento Sistemático da Produção Agrícola, abr/2013.

NOTA: Para as Unidades da Federação, que por força do calendário agrícola, ainda não dispõem das estimativas iniciais, os dados correspondem a uma projeção obtida a partir das informações de anos anteriores.

CAFÉ (em grão) - TOTAL (ARÁBICA e CANEPHORA).

2 - ÁREA, PRODUÇÃO E RENDIMENTO MÉDIO - CONFRONTO DAS SAFRAS DE 2012 E DAS ESTIMATIVAS PARA 2013

BRASIL

Mês: Abril/2013

PRODUTOS AGRÍCOLAS	ÁREA (ha)			PRODUÇÃO (t)			RENDIMENTO MÉDIO (kg/ha)		
	SAFRA 2012	SAFRA 2013	VARIAÇÃO %	SAFRA 2012	SAFRA 2013	VARIAÇÃO %	SAFRA 2012	SAFRA 2013	VARIAÇÃO %
TOTAL	63 627 658	67 841 916	6.6
ALGODÃO HERBÁCEO (em caroço) .	1 379 902	967 892	-29.9	4 963 947	3 459 915	-30.3	3 597	3 575	-0.6
AMENDOIM (em casca) - TOTAL ..	106 223	107 156	0.9	328 154	344 880	5.1	3 089	3 218	4.2
AMENDOIM (em casca) 1ª safra	93 992	94 492	0.5	310 172	328 898	6.0	3 300	3 481	5.5
AMENDOIM (em casca) 2ª safra	12 231	12 664	3.5	17 982	15 982	-11.1	1 470	1 262	-14.1
ARROZ (em casca)	2 370 267	2 391 103	0.9	11 391 401	11 970 242	5.1	4 806	5 006	4.2
AVEIA (em grão)	180 245	180 673	0.2	392 367	423 790	8.0	2 177	2 346	7.8
BATATA-INGLESA - TOTAL	130 404	126 379	-3.1	3 496 166	3 473 901	-0.6	26 810	27 488	2.5
BATATA-INGLESA 1ª safra	65 729	63 632	-3.2	1 619 935	1 709 626	5.5	24 646	26 867	9.0
BATATA-INGLESA 2ª safra	39 973	39 566	-1.0	1 053 028	1 069 305	1.5	26 343	27 026	2.6
BATATA-INGLESA 3ª safra	24 702	23 181	-6.2	823 203	694 970	-15.6	33 325	29 980	-10.0
CACAU (em amêndoa)	684 251	680 371	-0.6	256 640	254 623	-0.8	375	374	-0.3
CAFÉ (em grão) - TOTAL	2 092 582	2 067 337	-1.2	3 061 513	2 992 429	-2.3	1 463	1 447	-1.1
CAFÉ (em grão) - ARÁBICA ...	1 588 458	1 583 011	-0.3	2 303 840	2 207 358	-4.2	1 450	1 394	-3.9
CAFÉ (em grão) - CANEPHORA .	504 124	484 326	-3.9	757 673	785 071	3.6	1 503	1 621	7.9
CANA-DE-AÇÚCAR	9 407 078	9 832 204	4.5	670 757 958	740 424 700	10.4	71 304	75 306	5.6
CEBOLA	58 496	54 022	-7.6	1 444 146	1 295 269	-10.3	24 688	23 977	-2.9
CEVADA (em grão)	102 289	102 478	0.2	258 531	335 259	29.7	2 527	3 272	29.5
FEIJÃO (em grão) - TOTAL	2 726 932	3 013 359	10.5	2 821 405	3 171 860	12.4	1 035	1 053	1.7
FEIJÃO (em grão) 1ª safra ..	1 561 995	1 746 959	11.8	1 218 462	1 402 166	15.1	780	803	2.9
FEIJÃO (em grão) 2ª safra ..	969 226	1 067 924	10.2	1 118 138	1 282 813	14.7	1 154	1 201	4.1
FEIJÃO (em grão) 3ª safra ..	195 711	198 476	1.4	484 805	486 881	0.4	2 477	2 453	-1.0
LARANJA	808 151	697 335	-13.7	19 127 288	16 436 201	-14.1	23 668	23 570	-0.4
MAMONA (baga).....	83 285	64 310	-22.8	25 386	23 028	-9.3	305	358	17.4
MANDIOCA	1 704 446	1 651 453	-3.1	23 425 884	23 588 185	0.7	13 744	14 283	3.9
MILHO (em grão) - TOTAL	14 225 998	15 519 559	9.1	71 296 478	77 806 356	9.1	5 012	5 013	0.0
MILHO (em grão) 1ª safra ...	6 967 718	6 930 520	-0.5	33 212 685	35 490 164	6.9	4 767	5 121	7.4
MILHO (em grão) 2ª safra ...	7 258 280	8 589 039	18.3	38 083 793	42 316 192	11.1	5 247	4 927	-6.1
SOJA (em grão)	24 937 814	27 577 829	10.6	65 700 605	80 996 922	23.3	2 635	2 937	11.5
SORGO (em grão)	691 664	760 380	9.9	2 038 767	2 068 705	1.5	2 948	2 721	-7.7
TRIGO (em grão)	1 891 475	2 003 280	5.9	4 380 256	5 456 324	24.6	2 316	2 724	17.6
TRITICALE (em grão)	46 156	44 796	-2.9	115 726	135 653	17.2	2 507	3 028	20.8

FONTE: Grupo de Coordenação de Estatísticas Agropecuárias - GCEA/IBGE, Diretoria de Pesquisas, Coordenação de Agropecuária, Levantamento Sistemático da Produção Agrícola, abr/2013 .

NOTA: Para as Unidades da Federação, que por força do calendário agrícola, ainda não dispõem das estimativas iniciais, os dados correspondem a uma projeção obtida a partir das informações de anos anteriores.

CAFÉ (em grão) - TOTAL (ARÁBICA e CANEPHORA).

3 - ÁREA DE CEREAIS, LEGUMINOSAS E OLEAGINOSAS
COMPARAÇÃO ENTRE AS SAFRAS 2012 E 2013
BRASIL E GRANDES REGIÕES

Abril/2013

PRODUTOS AGRÍCOLAS	Á R E A E M H E C T A R E S																	
	BRASIL			NORTE			NORDESTE			SUDESTE			SUL			CENTRO - OESTE		
	SAFRA 2012	SAFRA 2013	VAR. %	SAFRA 2012	SAFRA 2013	VAR. %	SAFRA 2012	SAFRA 2013	VAR. %	SAFRA 2012	SAFRA 2013	VAR. %	SAFRA 2012	SAFRA 2013	VAR. %	SAFRA 2012	SAFRA 2013	VAR. %
Algodão herbáceo (1)	1 379 902	967 892	-29.9	5 450	4 000	-26.6	438 759	339 162	-22.7	47 970	34 767	-27.5	1 233	137	-88.9	886 490	589 826	-33.5
Amendoim (em casca) 1ª safra	93 992	94 492	0.5	3 030	3 030	-	3 056	2 286	-25.2	81 451	83 145	2.1	6 175	5 721	-7.4	280	310	10.7
Arroz (em casca)	2 370 267	2 391 103	0.9	298 039	291 758	-2.1	581 624	573 818	-1.3	51 843	40 224	-22.4	1 222 136	1 266 461	3.6	216 625	218 842	1.0
Feijão (em grão) 1ª safra ..	1 561 995	1 746 959	11.8	60 780	47 983	-21.1	793 924	1 080 922	36.1	255 225	228 438	-10.5	367 608	313 183	-14.8	84 458	76 433	-9.5
Mamona (baga).....	83 285	64 310	-22.8	-	-	-	80 818	62 355	-22.8	2 467	1 955	-20.8	-	-	-	-	-	-
Milho (em grão) 1ª safra ...	6 967 718	6 930 520	-0.5	526 872	471 350	-10.5	1 546 501	1 866 827	20.7	1 731 186	1 680 116	-3.0	2 486 189	2 368 795	-4.7	676 970	543 432	-19.7
Soja (em grão)	24 937 814	27 577 829	10.6	686 903	744 441	8.4	2 113 661	2 325 798	10.0	1 561 009	1 733 455	11.0	9 062 199	9 939 703	9.7	11 514 042	12 834 432	11.5
SUB-TOTAL	37 394 973	39 773 105	6.4	1 581 074	1 562 562	-1.2	5 558 343	6 251 168	12.5	3 731 151	3 802 100	1.9	13 145 540	13 894 000	5.7	13 378 865	14 263 275	6.6
Amendoim (em casca) 2ª safra	12 231	12 664	3.5	-	-	-	7 821	9 597	22.7	4 110	2 900	-29.4	-	-	-	300	167	-44.3
Aveia (em grão)	180 245	180 673	0.2	-	-	-	-	-	-	-	-	-	180 245	180 673	0.2	-	-	-
Centeio (em grão)	2 574	2 313	-10.1	-	-	-	-	-	-	-	-	-	2 574	2 313	-10.1	-	-	-
Cevada (em grão)	102 289	102 478	0.2	-	-	-	-	-	-	-	-	-	102 289	102 478	0.2	-	-	-
Feijão (em grão) 2ª safra ..	969 226	1 067 924	10.2	88 568	74 849	-15.5	240 061	330 370	37.6	186 483	188 930	1.3	260 169	289 331	11.2	193 945	184 444	-4.9
Feijão (em grão) 3ª safra ..	195 711	198 476	1.4	-	-	-	-	-	-	110 420	108 531	-1.7	5 885	6 151	4.5	79 406	83 794	5.5
Girassol (em grão)	76 814	73 446	-4.4	-	-	-	30	215	616.7	4 174	10 248	145.5	3 356	3 311	-1.3	69 254	59 672	-13.8
Milho (em grão) 2ª safra ...	7 258 280	8 589 039	18.3	3 500	8 150	132.9	241 944	489 158	102.2	397 610	448 248	12.7	2 038 081	2 144 966	5.2	4 577 145	5 498 517	20.1
Sorgo (em grão)	691 664	760 380	9.9	10 950	10 950	-	56 260	89 263	58.7	149 247	169 502	13.6	15 717	20 125	28.0	459 490	470 540	2.4
Trigo (em grão)	1 891 475	2 003 280	5.9	-	-	-	-	-	-	61 709	63 207	2.4	1 804 381	1 919 597	6.4	25 385	20 476	-19.3
Triticale (em grão)	46 156	44 796	-2.9	-	-	-	-	-	-	20 000	20 000	-	26 156	24 796	-5.2	-	-	-
SUB-TOTAL	11 426 665	13 035 469	14.1	103 018	93 949	-8.8	546 116	918 603	68.2	933 753	1 011 566	8.3	4 438 853	4 693 741	5.7	5 404 925	6 317 610	16.9
TOTAL	48 821 638	52 808 574	8.2	1 684 092	1 656 511	-1.6	6 104 459	7 169 771	17.5	4 664 904	4 813 666	3.2	17 584 393	18 587 741	5.7	18 783 790	20 580 885	9.6

Fonte: Grupo de Coordenação de Estatísticas Agropecuárias - GCEA/IBGE, Diretoria de Pesquisas, Coordenação de Agropecuária, Levantamento Sistemático da Produção Agrícola, abr/2013 .

NOTA: Para as Unidades da Federação que, por força do calendário agrícola, ainda não dispõem das estimativas iniciais, os dados correspondem a uma projeção obtida a partir das informações de anos anteriores.

(1) Carvão de algodão.

4 - PRODUÇÃO DE CEREAIS, LEGUMINOSAS E OLEAGINOSAS
COMPARAÇÃO ENTRE AS SAFRAS 2012 E 2013
BRASIL E GRANDES REGIÕES

Abril/2013

P R O D U T O S A G R Í C O L A S	P R O D U Ç Ã O E M T O N E L A D A S																	
	B R A S I L			N O R T E			N O R D E S T E			S U D E S T E			S U L			C E N T R O - O E S T E		
	SAFRA 2012	SAFRA 2013	VAR. %	SAFRA 2012	SAFRA 2013	VAR. %	SAFRA 2012	SAFRA 2013	VAR. %	SAFRA 2012	SAFRA 2013	VAR. %	SAFRA 2012	SAFRA 2013	VAR. %	SAFRA 2012	SAFRA 2013	VAR. %
Algodão herbáceo (1)	3 027 833	2 109 517	-30.3	12 056	8 742	-27.5	854 804	696 632	-18.5	99 236	76 558	-22.9	690	211	-69.3	2 061 045	1 327 373	-35.6
Amendoim (em casca) 1ª safra	310 172	328 898	6.0	10 123	10 123	-	2 408	2 452	1.8	285 847	302 716	5.9	10 882	12 003	10.3	912	1 604	75.9
Arroz (em casca)	11 391 401	11 970 242	5.1	820 304	828 742	1.0	706 725	955 747	35.2	152 612	100 803	-33.9	8 967 276	9 333 614	4.1	744 484	751 336	0.9
Feijão (em grão) 1ª safra ..	1 218 462	1 402 166	15.1	43 226	35 278	-18.4	129 543	483 993	273.6	348 142	271 404	-22.0	501 983	485 766	-3.2	195 568	125 725	-35.7
Mamona (baga).....	25 386	23 028	-9.3	-	-	-	23 077	21 475	-6.9	2 309	1 553	-32.7	-	-	-	-	-	-
Milho (em grão) 1ª safra ...	33 212 685	35 490 164	6.9	1 627 829	1 342 936	-17.5	3 339 216	4 230 293	26.7	10 582 989	10 213 955	-3.5	12 628 129	15 707 356	24.4	5 034 522	3 995 624	-20.6
Soja (em grão)	65 700 605	80 996 922	23.3	2 125 069	2 217 542	4.4	6 095 546	5 278 064	-13.4	4 545 167	5 187 611	14.1	17 949 254	29 658 661	65.2	34 985 569	38 655 044	10.5
SUB-TOTAL	114 886 544	132 320 937	15.2	4 638 607	4 443 363	-4.2	11 151 319	11 668 656	4.6	16 016 302	16 154 600	0.9	40 058 214	55 197 611	37.8	43 022 100	44 856 706	4.3
Amendoim (em casca) 2ª safra	17 982	15 982	-11.1	-	-	-	8 050	10 208	26.8	9 330	5 500	-41.1	-	-	-	602	274	-54.5
Aveia (em grão)	392 367	423 790	8.0	-	-	-	-	-	-	-	-	-	392 367	423 790	8.0	-	-	-
Centeio (em grão)	4 190	3 780	-9.8	-	-	-	-	-	-	-	-	-	4 190	3 780	-9.8	-	-	-
Cevada (em grão)	258 531	335 259	29.7	-	-	-	-	-	-	-	-	-	258 531	335 259	29.7	-	-	-
Feijão (em grão) 2ª safra ..	1 118 138	1 282 813	14.7	71 233	58 443	-18.0	128 644	193 824	50.7	261 706	275 185	5.2	394 179	513 643	30.3	262 376	241 718	-7.9
Feijão (em grão) 3ª safra ..	484 805	486 881	0.4	-	-	-	-	-	-	277 206	270 384	-2.5	5 489	5 499	0.2	202 110	210 998	4.4
Girassol (em grão)	121 464	110 479	-9.0	-	-	-	7	113 1514.3	5 892	16 113	173.5	5 162	4 681	-9.3	110 403	89 572	-18.9	
Milho (em grão) 2ª safra ...	38 083 793	42 316 192	11.1	8 150	26 015	219.2	561 336	1 208 213	115.2	1 887 783	1 949 312	3.3	9 913 218	11 546 686	16.5	25 713 306	27 585 966	7.3
Sorgo (em grão)	2 038 767	2 068 705	1.5	21 031	21 031	-	35 870	37 274	3.9	508 203	506 230	-0.4	35 612	52 817	48.3	1 438 051	1 451 353	0.9
Trigo (em grão)	4 380 256	5 456 324	24.6	-	-	-	-	-	-	204 320	207 990	1.8	4 104 355	5 183 954	26.3	71 581	64 380	-10.1
Triticale (em grão)	115 726	135 653	17.2	-	-	-	-	-	-	56 000	70 000	25.0	59 726	65 653	9.9	-	-	-
SUB-TOTAL	47 016 019	52 635 858	12.0	100 414	105 489	5.1	733 907	1 449 632	97.5	3 210 440	3 300 714	2.8	15 172 829	18 135 762	19.5	27 798 429	29 644 261	6.6
TOTAL	161 902 563	184 956 795	14.2	4 739 021	4 548 852	-4.0	11 885 226	13 118 288	10.4	19 226 742	19 455 314	1.2	55 231 043	73 333 373	32.8	70 820 529	74 500 967	5.2

Fonte: Grupo de Coordenação de Estatísticas Agropecuárias - GCEA/IBGE, Diretoria de Pesquisas, Coordenação de Agropecuária, Levantamento Sistemático da Produção Agrícola, abr/2013 .

NOTA: Para as Unidades da Federação que, por força do calendário agrícola, ainda não dispõem das estimativas iniciais, os dados correspondem a uma projeção obtida a partir das informações de anos anteriores.

(1) Caroyo de algodão.

5 - ÁREA E PRODUÇÃO DE CEREAIS, LEGUMINOSAS E OLEAGINOSAS

BRASIL, GRANDES REGIÕES E UNIDADES DA FEDERAÇÃO

SAFRA 2013

UNIDADES DA FEDERAÇÃO	Á R E A (em hectares)			PARTIC.%	VARIÇÃO %		P R O D U Ç Ã O (em toneladas)			PARTIC.%	VARIÇÃO %	
	ANO ANTERIOR	MÊS ANTERIOR	MÊS ATUAL		(1)	(2)	ANO ANTERIOR	MÊS ANTERIOR	MÊS ATUAL		(1)	(2)
BRASIL	48 821 638	52 665 268	52 808 574	100.0	8.2	0.3	161 902 563	181 319 372	184 956 795	100.0	14.2	2.0
NORTE	1 684 092	1 677 280	1 656 511	3.1	-1.6	-1.2	4 739 021	4 623 860	4 548 852	2.5	-4.0	-1.6
RONDÔNIA	406 729	410 104	410 104	0.8	0.8	0.0	1 173 234	1 147 834	1 147 834	0.6	-2.2	0.0
ACRE	66 182	71 533	71 533	0.1	8.1	0.0	121 473	137 542	137 542	0.1	13.2	0.0
AMAZONAS	25 600	25 745	24 604	0.0	-3.9	-4.4	54 958	51 981	48 695	0.0	-11.4	-6.3
RORAIMA	28 675	29 500	29 500	0.1	2.9	0.0	120 482	124 048	124 048	0.1	3.0	0.0
PARÁ	485 188	525 621	505 939	1.0	4.3	-3.7	1 228 152	1 393 131	1 321 409	0.7	7.6	-5.1
AMAPÁ	6 060	6 835	6 889	0.0	13.7	0.8	5 685	6 763	6 763	0.0	19.0	0.0
TOCANTINS	665 658	607 942	607 942	1.2	-8.7	0.0	2 035 037	1 762 561	1 762 561	1.0	-13.4	0.0
NORDESTE	6 104 459	7 516 984	7 169 771	13.6	17.5	-4.6	11 885 226	13 655 296	13 118 288	7.1	10.4	-3.9
MARANHÃO	1 524 135	1 603 317	1 603 237	3.0	5.2	-0.0	2 943 815	3 446 409	3 446 169	1.9	17.1	-0.0
PIAUI	1 004 703	1 188 750	1 188 750	2.3	18.3	0.0	2 217 067	2 034 916	2 034 916	1.1	-8.2	0.0
CEARÁ	1 005 977	1 196 604	984 203	1.9	-2.2	-17.8	231 721	1 142 812	728 686	0.4	214.5	-36.2
RIO GRANDE DO NORTE	14 438	112 679	103 994	0.2	620.3	-7.7	7 895	73 348	71 868	0.0	810.2	-2.0
PARAÍBA	43 591	299 375	299 375	0.6	586.8	0.0	10 169	240 388	240 388	0.1	2263.9	0.0
PERNAMBUCO	101 920	411 671	281 664	0.5	176.4	-31.6	51 430	238 944	205 775	0.1	300.1	-13.9
ALAGOAS	59 993	69 133	69 133	0.1	15.2	0.0	50 538	55 435	55 435	0.0	9.7	0.0
SERGIPE	99 855	200 118	200 118	0.4	100.4	0.0	325 130	720 259	720 259	0.4	121.5	0.0
BAHIA	2 249 847	2 435 337	2 439 297	4.6	8.4	0.2	6 047 457	5 702 783	5 614 789	3.0	-7.2	-1.5
SUDESTE	4 664 904	4 784 948	4 813 666	9.1	3.2	0.6	19 226 742	19 341 660	19 455 314	10.5	1.2	0.6
MINAS GERAIS	2 886 457	2 944 148	2 974 256	5.6	3.0	1.0	12 000 053	11 921 403	12 035 229	6.5	0.3	1.0
ESPÍRITO SANTO	49 840	42 341	40 954	0.1	-17.8	-3.3	92 404	80 145	79 973	0.0	-13.5	-0.2
RIO DE JANEIRO	11 260	10 572	10 569	0.0	-6.1	-0.0	23 838	21 578	21 578	0.0	-9.5	0.0
SÃO PAULO	1 717 347	1 787 887	1 787 887	3.4	4.1	0.0	7 110 446	7 318 533	7 318 533	4.0	2.9	0.0
SUL	17 584 393	18 380 224	18 587 741	35.2	5.7	1.1	55 231 043	72 097 528	73 333 373	39.6	32.8	1.7
PARANÁ	8 879 091	9 054 064	9 261 581	17.5	4.3	2.3	30 804 936	37 270 335	38 506 180	20.8	25.0	3.3
SANTA CATARINA	1 273 844	1 307 631	1 307 631	2.5	2.7	0.0	5 316 061	6 303 459	6 303 459	3.4	18.6	0.0
RIO GRANDE DO SUL ..	7 431 458	8 018 529	8 018 529	15.2	7.9	0.0	19 110 046	28 523 734	28 523 734	15.4	49.3	0.0
CENTRO-OESTE	18 783 790	20 305 832	20 580 885	39.0	9.6	1.4	70 820 529	71 601 026	74 500 967	40.3	5.2	4.1
MATO GROSSO DO SUL ..	3 205 278	3 328 658	3 554 308	6.7	10.9	6.8	11 469 157	10 808 175	13 192 434	7.1	15.0	22.1
MATO GROSSO	10 988 133	12 278 911	12 278 911	23.3	11.7	0.0	40 441 549	42 970 630	42 970 630	23.2	6.3	0.0
GOIÁS	4 463 222	4 578 125	4 622 465	8.8	3.6	1.0	18 256 268	17 251 365	17 666 239	9.6	-3.2	2.4
DISTRITO FEDERAL ...	127 157	120 138	125 201	0.2	-1.5	4.2	653 554	570 856	671 663	0.4	2.8	17.7

Fonte: Grupo de Coordenação de Estatísticas Agropecuárias - GCEA/IBGE, Diretoria de Pesquisas, Coordenação de Agropecuária, Levantamento Sistemático da Produção Agrícola, Abril /2013 .

NOTA: Para as Unidades da Federação que, por força do calendário agrícola, ainda não dispõem das estimativas iniciais, os dados correspondem a uma projeção obtida a partir das informações de anos anteriores.

Área colhida ou a ser colhida e produção obtida ou a ser obtida.

Produtos investigados: algodão (caroço de algodão), amendoim, arroz, aveia, centeio, cevada, feijão, girassol, mamona, milho, soja, sorgo, trigo e triticale.

(1) - Variação em relação ao ano anterior. (2) - Variação em relação ao mês anterior.

6 - ÁREA E PRODUÇÃO DE CEREAIS, LEGUMINOSAS E OLEAGINOSAS

SEGUNDO OS PRODUTOS AGRÍCOLAS - BRASIL

SAFRA 2013

PRODUTOS AGRÍCOLAS	ÁREA (ha)	% PARTIC.	PRODUÇÃO (t)	% PARTIC.
T O T A L	52 808 574	100.0	184 956 795	100.0
ALGODÃO HERBÁCEO (caroço de algodão)..	967 892	1.8	2 109 517	1.1
AMENDOIM (em casca) - TOTAL	107 156	0.2	344 880	0.2
AMENDOIM (em casca) 1ª safra	94 492	0.2	328 898	0.2
AMENDOIM (em casca) 2ª safra	12 664	0.0	15 982	0.0
ARROZ (em casca)	2 391 103	4.5	11 970 242	6.5
AVEIA (em grão)	180 673	0.3	423 790	0.2
CENTEIO (em grão)	2 313	0.0	3 780	0.0
CEVADA (em grão)	102 478	0.2	335 259	0.2
FEIJÃO (em grão) - TOTAL	3 013 359	5.7	3 171 860	1.7
FEIJÃO (em grão) 1ª safra	1 746 959	3.3	1 402 166	0.8
FEIJÃO (em grão) 2ª safra	1 067 924	2.0	1 282 813	0.7
FEIJÃO (em grão) 3ª safra	198 476	0.4	486 881	0.3
GIRASSOL (em grão)	73 446	0.1	110 479	0.1
MAMONA (baga).....	64 310	0.1	23 028	0.0
MILHO (em grão) - TOTAL	15 519 559	29.4	77 806 356	42.1
MILHO (em grão) 1ª safra	6 930 520	13.1	35 490 164	19.2
MILHO (em grão) 2ª safra	8 589 039	16.3	42 316 192	22.9
SOJA (em grão)	27 577 829	52.2	80 996 922	43.8
SORGO (em grão)	760 380	1.4	2 068 705	1.1
TRIGO (em grão)	2 003 280	3.8	5 456 324	3.0
TRITICALE (em grão)	44 796	0.1	135 653	0.1

FONTE: Grupo de Coordenação de Estatísticas Agropecuárias - GCEA/IBGE,
Diretoria de Pesquisas, Coordenação de Agropecuária, Levantamento Sistemático
da Produção Agrícola, Abril /2013 .

ALGODÃO HERBÁCEO (em caroço)

GRANDES REGIÕES E UNIDADES DA FEDERAÇÃO	SITUAÇÃO DA CULTURA	VARIÁVEL	SAFRA 2012	S A F R A 2013		VARIACÃO (%)		PARTICIPACÃO (%)	
				MÊS ANTERIOR	MÊS ATUAL	(1)	(2)	SAFRA 2012	SAFRA 2013
TOTAL	P	ÁREA I	1 417 939	968 726	968 945	-31.7	0.0	100.0	100.0
		ÁREA II	1 379 902	967 723	967 892	-29.9	0.0	100.0	100.0
		PRODUÇÃO	4 963 947	3 464 693	3 459 915	-30.3	-0.1	100.0	100.0
		REND.MÉDIO	3 597	3 580	3 575	-0.6	-0.1	-	-
NORTE	P	ÁREA I	5 450	4 000	4 000	-26.6	-	0.4	0.4
		ÁREA II	5 450	4 000	4 000	-26.6	-	0.4	0.4
		PRODUÇÃO	19 446	14 100	14 100	-27.5	-	0.4	0.4
		REND.MÉDIO	3 568	3 525	3 525	-1.2	-	-	-
TOCANTINS	P	ÁREA I	5 450	4 000	4 000	-26.6	-	0.4	0.4
		ÁREA II	5 450	4 000	4 000	-26.6	-	0.4	0.4
		PRODUÇÃO	19 446	14 100	14 100	-27.5	-	0.4	0.4
		REND.MÉDIO	3 568	3 525	3 525	-1.2	-	-	-
NORDESTE	P	ÁREA I	476 346	338 812	340 110	-28.6	0.4	33.6	35.1
		ÁREA II	438 759	337 914	339 162	-22.7	0.4	31.8	35.0
		PRODUÇÃO	1 407 227	1 147 357	1 147 842	-18.4	0.0	28.3	33.2
		REND.MÉDIO	3 207	3 395	3 384	5.5	-0.3	-	-
MARANHÃO	P	ÁREA I	18 626	18 504	18 504	-0.7	-	1.3	1.9
		ÁREA II	18 626	18 504	18 504	-0.7	-	1.3	1.9
		PRODUÇÃO	75 059	66 826	66 826	-11.0	-	1.5	1.9
		REND.MÉDIO	4 030	3 611	3 611	-10.4	-	-	-
PIAUI	P	ÁREA I	21 365	11 365	11 365	-46.8	-	1.5	1.2
		ÁREA II	20 781	10 817	10 817	-47.9	-	1.5	1.1
		PRODUÇÃO	74 820	36 420	36 420	-51.3	-	1.5	1.1
		REND.MÉDIO	3 600	3 367	3 367	-6.5	-	-	-
CEARÁ	P	ÁREA I	1 752	1 730	2 248	28.3	29.9	0.1	0.2
		ÁREA II	1 752	1 730	2 248	28.3	29.9	0.1	0.2
		PRODUÇÃO	375	2 165	2 628	600.8	21.4	0.0	0.1
		REND.MÉDIO	214	1 251	1 169	446.3	-6.6	-	-
RIO GRANDE DO NORTE .	P	ÁREA I	449	796	796	77.3	-	0.0	0.1
		ÁREA II	327	796	796	143.4	-	0.0	0.1
		PRODUÇÃO	478	653	653	36.6	-	0.0	0.0
		REND.MÉDIO	1 462	820	820	-43.9	-	-	-
PARAIBA	P	ÁREA I	358	1 221	1 221	241.1	-	0.0	0.1
		ÁREA II	120	1 221	1 221	917.5	-	0.0	0.1
		PRODUÇÃO	91	1 382	1 382	1418.7	-	0.0	0.0
		REND.MÉDIO	758	1 132	1 132	49.3	-	-	-
PERNAMBUCO	P	ÁREA I	784	508	508	-35.2	-	0.1	0.1
		ÁREA II	587	508	458	-22.0	-9.8	0.0	0.0
		PRODUÇÃO	194	415	415	113.9	-	0.0	0.0
		REND.MÉDIO	330	817	906	174.5	10.9	-	-
ALAGOAS	P	ÁREA I	450	450	450	-	-	0.0	0.0
		ÁREA II	420	450	450	7.1	-	0.0	0.0
		PRODUÇÃO	120	124	124	3.3	-	0.0	0.0
		REND.MÉDIO	286	276	276	-3.5	-	-	-
BAHIA	P	ÁREA I	432 562	304 238	305 018	-29.5	0.3	30.5	31.5
		ÁREA II	396 146	303 888	304 668	-23.1	0.3	28.7	31.5
		PRODUÇÃO	1 256 090	1 039 372	1 039 394	-17.3	0.0	25.3	30.0
		REND.MÉDIO	3 171	3 420	3 412	7.6	-0.2	-	-
SUDESTE	P	ÁREA I	48 236	34 872	34 872	-27.7	-	3.4	3.6
		ÁREA II	47 970	34 767	34 767	-27.5	-	3.5	3.6
		PRODUÇÃO	159 228	122 884	122 884	-22.8	-	3.2	3.6
		REND.MÉDIO	3 319	3 535	3 535	6.5	-	-	-
MINAS GERAIS	C	ÁREA I	30 499	20 704	20 704	-32.1	-	2.2	2.1
		ÁREA II	30 233	20 599	20 599	-31.9	-	2.2	2.1
		PRODUÇÃO	103 011	73 998	73 998	-28.2	-	2.1	2.1
		REND.MÉDIO	3 407	3 592	3 592	5.4	-	-	-
SÃO PAULO	P	ÁREA I	17 737	14 168	14 168	-20.1	-	1.3	1.5
		ÁREA II	17 737	14 168	14 168	-20.1	-	1.3	1.5
		PRODUÇÃO	56 217	48 886	48 886	-13.0	-	1.1	1.4
		REND.MÉDIO	3 169	3 450	3 450	8.9	-	-	-

ALGODÃO HERBÁCEO (em caroço)

GRANDES REGIÕES E UNIDADES DA FEDERAÇÃO	SITUAÇÃO DA CULTURA	VARIÁVEL	SAFRA 2012	S A F R A 2013		VARIACÃO (%)		PARTICIPACÃO (%)	
				MÊS ANTERIOR	MÊS ATUAL	(1)	(2)	SAFRA 2012	SAFRA 2013
SUL	P	ÁREA I	1 233	137	137	-88.9	-	0.1	0.0
		ÁREA II	1 233	137	137	-88.9	-	0.1	0.0
		PRODUÇÃO	1 096	336	336	-69.3	-	0.0	0.0
		REND.MÉDIO	889	2 453	2 453	175.9	-	-	-
PARANÁ	P	ÁREA I	1 233	137	137	-88.9	-	0.1	0.0
		ÁREA II	1 233	137	137	-88.9	-	0.1	0.0
		PRODUÇÃO	1 096	336	336	-69.3	-	0.0	0.0
		REND.MÉDIO	889	2 453	2 453	175.9	-	-	-
CENTRO-OESTE .	P	ÁREA I	886 674	590 905	589 826	-33.5	-0.2	62.5	60.9
		ÁREA II	886 490	590 905	589 826	-33.5	-0.2	64.2	60.9
		PRODUÇÃO	3 376 950	2 180 016	2 174 753	-35.6	-0.2	68.0	62.9
		REND.MÉDIO	3 809	3 689	3 687	-3.2	-0.1	-	-
MATO GROSSO DO SUL ..	P	ÁREA I	61 919	40 000	38 921	-37.1	-2.7	4.4	4.0
		ÁREA II	61 915	40 000	38 921	-37.1	-2.7	4.5	4.0
		PRODUÇÃO	221 224	160 000	154 737	-30.1	-3.3	4.5	4.5
		REND.MÉDIO	3 573	4 000	3 976	11.3	-0.6	-	-
MATO GROSSO	P	ÁREA I	728 645	481 863	481 863	-33.9	-	51.4	49.7
		ÁREA II	728 645	481 863	481 863	-33.9	-	52.8	49.8
		PRODUÇÃO	2 804 712	1 769 587	1 769 587	-36.9	-	56.5	51.1
		REND.MÉDIO	3 849	3 672	3 672	-4.6	-	-	-
GOIÁS	P	ÁREA I	96 110	69 042	69 042	-28.2	-	6.8	7.1
		ÁREA II	95 930	69 042	69 042	-28.0	-	7.0	7.1
		PRODUÇÃO	351 014	250 429	250 429	-28.7	-	7.1	7.2
		REND.MÉDIO	3 659	3 627	3 627	-0.9	-	-	-

NOTAS - 1. SITUAÇÃO DA CULTURA: P (ÁREA I: PLANTADA; ÁREA II: A SER COLHIDA; PRODUÇÃO E RENDIMENTO MÉDIO ESPERADOS);
C (ÁREA I: PLANTADA; ÁREA II: COLHIDA; PRODUÇÃO E RENDIMENTO MÉDIO OBTIDOS).
A DIFERENÇA ENTRE AS ÁREAS I E II REFERE-SE A ÁREA PERDIDA.

2. ÁREA (ha), PRODUÇÃO (t) E RENDIMENTO MÉDIO (kg/ha).

PARA AS UNIDADES DA FEDERAÇÃO QUE, POR FORÇA DO CALENDÁRIO AGRÍCOLA, AINDA NÃO DISPÕEM DAS ESTIMATIVAS INICIAIS, OS DADOS CORRESPONDEM A UMA PROJEÇÃO OBTIDA A PARTIR DAS INFORMAÇÕES DE ANOS ANTERIORES.

(1) - VARIACÃO EM RELAÇÃO AO ANO ANTERIOR. (2) - VARIACÃO EM RELAÇÃO AO MÊS ANTERIOR.

FONTE: GRUPO DE COORDENAÇÃO DE ESTATÍSTICAS AGROPECUÁRIAS - GCEA/IBGE

AMENDOIM (em casca) - TOTAL

GRANDES REGIÕES E UNIDADES DA FEDERAÇÃO	SITUAÇÃO DA CULTURA	VARIÁVEL	SAFRA 2012	S A F R A 2013		VARIACÃO (%)		PARTICIPACÃO (%)	
				MÊS ANTERIOR	MÊS ATUAL	(1)	(2)	SAFRA 2012	SAFRA 2013
TOTAL	P	ÁREA I	106 299	107 239	107 204	0.9	-0.0	100.0	100.0
		ÁREA II	106 223	107 193	107 156	0.9	-0.0	100.0	100.0
		PRODUÇÃO	328 154	345 113	344 880	5.1	-0.1	100.0	100.0
		REND.MÉDIO	3 089	3 220	3 218	4.2	-0.1	-	-
NORTE	P	ÁREA I	3 030	3 030	3 030	-	-	2.9	2.8
		ÁREA II	3 030	3 030	3 030	-	-	2.9	2.8
		PRODUÇÃO	10 123	10 123	10 123	-	-	3.1	2.9
		REND.MÉDIO	3 341	3 341	3 341	-	-	-	-
TOCANTINS	P	ÁREA I	3 030	3 030	3 030	-	-	2.9	2.8
		ÁREA II	3 030	3 030	3 030	-	-	2.9	2.8
		PRODUÇÃO	10 123	10 123	10 123	-	-	3.1	2.9
		REND.MÉDIO	3 341	3 341	3 341	-	-	-	-
NORDESTE	P	ÁREA I	10 907	11 923	11 883	8.9	-0.3	10.3	11.1
		ÁREA II	10 877	11 923	11 883	9.2	-0.3	10.2	11.1
		PRODUÇÃO	10 458	12 895	12 660	21.1	-1.8	3.2	3.7
		REND.MÉDIO	961	1 082	1 065	10.8	-1.6	-	-
CEARÁ	P	ÁREA I	984	1 202	1 162	18.1	-3.3	0.9	1.1
		ÁREA II	976	1 202	1 162	19.1	-3.3	0.9	1.1
		PRODUÇÃO	325	1 605	1 370	321.5	-14.6	0.1	0.4
		REND.MÉDIO	333	1 335	1 179	254.1	-11.7	-	-
PARAÍBA	P	ÁREA I	359	840	840	134.0	-	0.3	0.8
		ÁREA II	339	840	840	147.8	-	0.3	0.8
		PRODUÇÃO	165	924	924	460.0	-	0.1	0.3
		REND.MÉDIO	487	1 100	1 100	125.9	-	-	-
SERGIPE	P	ÁREA I	1 330	1 291	1 291	-2.9	-	1.3	1.2
		ÁREA II	1 328	1 291	1 291	-2.8	-	1.3	1.2
		PRODUÇÃO	1 590	1 604	1 604	0.9	-	0.5	0.5
		REND.MÉDIO	1 197	1 242	1 242	3.8	-	-	-
BAHIA	P	ÁREA I	8 234	8 590	8 590	4.3	-	7.7	8.0
		ÁREA II	8 234	8 590	8 590	4.3	-	7.8	8.0
		PRODUÇÃO	8 378	8 762	8 762	4.6	-	2.6	2.5
		REND.MÉDIO	1 017	1 020	1 020	0.3	-	-	-
SUDESTE	P	ÁREA I	85 568	86 077	86 082	0.6	0.0	80.5	80.3
		ÁREA II	85 561	86 042	86 045	0.6	0.0	80.5	80.3
		PRODUÇÃO	295 177	308 214	308 216	4.4	0.0	90.0	89.4
		REND.MÉDIO	3 450	3 582	3 582	3.8	-	-	-
MINAS GERAIS	P	ÁREA I	2 428	2 847	2 852	17.5	0.2	2.3	2.7
		ÁREA II	2 421	2 812	2 815	16.3	0.1	2.3	2.6
		PRODUÇÃO	9 005	10 264	10 266	14.0	0.0	2.7	3.0
		REND.MÉDIO	3 720	3 650	3 647	-2.0	-0.1	-	-
SÃO PAULO	P	ÁREA I	83 140	83 230	83 230	0.1	-	78.2	77.6
		ÁREA II	83 140	83 230	83 230	0.1	-	78.3	77.7
		PRODUÇÃO	286 172	297 950	297 950	4.1	-	87.2	86.4
		REND.MÉDIO	3 442	3 580	3 580	4.0	-	-	-
SUL	P	ÁREA I	6 214	5 732	5 732	-7.8	-	5.8	5.3
		ÁREA II	6 175	5 721	5 721	-7.4	-	5.8	5.3
		PRODUÇÃO	10 882	12 003	12 003	10.3	-	3.3	3.5
		REND.MÉDIO	1 762	2 098	2 098	19.1	-	-	-
PARANÁ	P	ÁREA I	2 607	2 394	2 394	-8.2	-	2.5	2.2
		ÁREA II	2 607	2 394	2 394	-8.2	-	2.5	2.2
		PRODUÇÃO	5 951	6 532	6 532	9.8	-	1.8	1.9
		REND.MÉDIO	2 283	2 728	2 728	19.5	-	-	-
RIO GRANDE DO SUL ...	P	ÁREA I	3 607	3 338	3 338	-7.5	-	3.4	3.1
		ÁREA II	3 568	3 327	3 327	-6.8	-	3.4	3.1
		PRODUÇÃO	4 931	5 471	5 471	11.0	-	1.5	1.6
		REND.MÉDIO	1 382	1 644	1 644	19.0	-	-	-
CENTRO-OESTE .	P	ÁREA I	580	477	477	-17.8	-	0.5	0.4
		ÁREA II	580	477	477	-17.8	-	0.5	0.4
		PRODUÇÃO	1 514	1 878	1 878	24.0	-	0.5	0.5
		REND.MÉDIO	2 610	3 937	3 937	50.8	-	-	-

AMENDOIM (em casca) - TOTAL

GRANDES REGIÕES E UNIDADES DA FEDERAÇÃO	SITUAÇÃO DA CULTURA	VARIÁVEL	SAFRA 2012	S A F R A 2013		VARIACÃO (%)		PARTICIPACÃO (%)	
				MÊS ANTERIOR	MÊS ATUAL	(1)	(2)	SAFRA 2012	SAFRA 2013
MATO GROSSO	P	ÁREA I	300	167	167	-44.3	-	0.3	0.2
		ÁREA II	300	167	167	-44.3	-	0.3	0.2
		PRODUÇÃO	602	274	274	-54.5	-	0.2	0.1
		REND.MÉDIO	2 007	1 641	1 641	-18.2	-	-	-
GOIÁS	P	ÁREA I	280	310	310	10.7	-	0.3	0.3
		ÁREA II	280	310	310	10.7	-	0.3	0.3
		PRODUÇÃO	912	1 604	1 604	75.9	-	0.3	0.5
		REND.MÉDIO	3 257	5 174	5 174	58.9	-	-	-

NOTAS - 1. SITUAÇÃO DA CULTURA: P (ÁREA I: PLANTADA; ÁREA II: A SER COLHIDA; PRODUÇÃO E RENDIMENTO MÉDIO ESPERADOS);
C (ÁREA I: PLANTADA; ÁREA II: COLHIDA; PRODUÇÃO E RENDIMENTO MÉDIO OBTIDOS).
A DIFERENÇA ENTRE AS ÁREAS I E II REFERE-SE A ÁREA PERDIDA.

2. ÁREA (ha), PRODUÇÃO (t) E RENDIMENTO MÉDIO (kg/ha).

PARA AS UNIDADES DA FEDERAÇÃO QUE, POR FORÇA DO CALENDÁRIO AGRÍCOLA, AINDA NÃO DISPÕEM DAS ESTIMATIVAS INICIAIS, OS DADOS CORRESPONDEM A UMA PROJEÇÃO OBTIDA A PARTIR DAS INFORMAÇÕES DE ANOS ANTERIORES.

(1) - VARIACÃO EM RELAÇÃO AO ANO ANTERIOR. (2) - VARIACÃO EM RELAÇÃO AO MÊS ANTERIOR.

FONTE: GRUPO DE COORDENAÇÃO DE ESTATÍSTICAS AGROPECUÁRIAS - GCEA/IBGE

AMENDOIM (em casca) 1ª safra

GRANDES REGIÕES E UNIDADES DA FEDERAÇÃO	SITUAÇÃO DA CULTURA	VARIÁVEL	SAFRA 2012	S A F R A 2013		VARIACÃO (%)		PARTICIPACÃO (%)	
				MÊS ANTERIOR	MÊS ATUAL	(1)	(2)	SAFRA 2012	SAFRA 2013
TOTAL	P	ÁREA I	94 046	94 575	94 540	0.5	-0.0	100.0	100.0
		ÁREA II	93 992	94 529	94 492	0.5	-0.0	100.0	100.0
		PRODUÇÃO	310 172	329 131	328 898	6.0	-0.1	100.0	100.0
		REND.MÉDIO	3 300	3 482	3 481	5.5	-0.0	-	-
NORTE	P	ÁREA I	3 030	3 030	3 030	-	-	3.2	3.2
		ÁREA II	3 030	3 030	3 030	-	-	3.2	3.2
		PRODUÇÃO	10 123	10 123	10 123	-	-	3.3	3.1
		REND.MÉDIO	3 341	3 341	3 341	-	-	-	-
TOCANTINS	P	ÁREA I	3 030	3 030	3 030	-	-	3.2	3.2
		ÁREA II	3 030	3 030	3 030	-	-	3.2	3.2
		PRODUÇÃO	10 123	10 123	10 123	-	-	3.3	3.1
		REND.MÉDIO	3 341	3 341	3 341	-	-	-	-
NORDESTE	P	ÁREA I	3 064	2 326	2 286	-25.4	-1.7	3.3	2.4
		ÁREA II	3 056	2 326	2 286	-25.2	-1.7	3.3	2.4
		PRODUÇÃO	2 408	2 687	2 452	1.8	-8.7	0.8	0.7
		REND.MÉDIO	788	1 155	1 073	36.2	-7.1	-	-
CEARÁ	P	ÁREA I	984	1 202	1 162	18.1	-3.3	1.0	1.2
		ÁREA II	976	1 202	1 162	19.1	-3.3	1.0	1.2
		PRODUÇÃO	325	1 605	1 370	321.5	-14.6	0.1	0.4
		REND.MÉDIO	333	1 335	1 179	254.1	-11.7	-	-
BAHIA	P	ÁREA I	2 080	1 124	1 124	-46.0	-	2.2	1.2
		ÁREA II	2 080	1 124	1 124	-46.0	-	2.2	1.2
		PRODUÇÃO	2 083	1 082	1 082	-48.1	-	0.7	0.3
		REND.MÉDIO	1 001	963	963	-3.8	-	-	-
SUDESTE	C	ÁREA I	81 458	83 177	83 182	2.1	0.0	86.6	88.0
		ÁREA II	81 451	83 142	83 145	2.1	0.0	86.7	88.0
		PRODUÇÃO	285 847	302 714	302 716	5.9	0.0	92.2	92.0
		REND.MÉDIO	3 509	3 641	3 641	3.8	-	-	-
MINAS GERAIS	C	ÁREA I	2 428	2 847	2 852	17.5	0.2	2.6	3.0
		ÁREA II	2 421	2 812	2 815	16.3	0.1	2.6	3.0
		PRODUÇÃO	9 005	10 264	10 266	14.0	0.0	2.9	3.1
		REND.MÉDIO	3 720	3 650	3 647	-2.0	-0.1	-	-
SÃO PAULO	C	ÁREA I	79 030	80 330	80 330	1.6	-	84.0	85.0
		ÁREA II	79 030	80 330	80 330	1.6	-	84.1	85.0
		PRODUÇÃO	276 842	292 450	292 450	5.6	-	89.3	88.9
		REND.MÉDIO	3 503	3 641	3 641	3.9	-	-	-
SUL	C	ÁREA I	6 214	5 732	5 732	-7.8	-	6.6	6.1
		ÁREA II	6 175	5 721	5 721	-7.4	-	6.6	6.1
		PRODUÇÃO	10 882	12 003	12 003	10.3	-	3.5	3.6
		REND.MÉDIO	1 762	2 098	2 098	19.1	-	-	-
PARANÁ	C	ÁREA I	2 607	2 394	2 394	-8.2	-	2.8	2.5
		ÁREA II	2 607	2 394	2 394	-8.2	-	2.8	2.5
		PRODUÇÃO	5 951	6 532	6 532	9.8	-	1.9	2.0
		REND.MÉDIO	2 283	2 728	2 728	19.5	-	-	-
RIO GRANDE DO SUL ...	C	ÁREA I	3 607	3 338	3 338	-7.5	-	3.8	3.5
		ÁREA II	3 568	3 327	3 327	-6.8	-	3.8	3.5
		PRODUÇÃO	4 931	5 471	5 471	11.0	-	1.6	1.7
		REND.MÉDIO	1 382	1 644	1 644	19.0	-	-	-
CENTRO-OESTE .	P	ÁREA I	280	310	310	10.7	-	0.3	0.3
		ÁREA II	280	310	310	10.7	-	0.3	0.3
		PRODUÇÃO	912	1 604	1 604	75.9	-	0.3	0.5
		REND.MÉDIO	3 257	5 174	5 174	58.9	-	-	-

AMENDOIM (em casca) 1ª safra

GRANDES REGIÕES E UNIDADES DA FEDERAÇÃO	SITUAÇÃO DA CULTURA	VARIÁVEL	SAFRA 2012	S A F R A 2013		VARIACÃO (%)		PARTICIPACÃO (%)	
				MÊS ANTERIOR	MÊS ATUAL	(1)	(2)	SAFRA 2012	SAFRA 2013
GOIÁS	P	ÁREA I	280	310	310	10.7	-	0.3	0.3
		ÁREA II	280	310	310	10.7	-	0.3	0.3
		PRODUÇÃO	912	1 604	1 604	75.9	-	0.3	0.5
		REND.MÉDIO	3 257	5 174	5 174	58.9	-	-	-

NOTAS - 1. SITUAÇÃO DA CULTURA: P (ÁREA I: PLANTADA; ÁREA II: A SER COLHIDA; PRODUÇÃO E RENDIMENTO MÉDIO ESPERADOS);
C (ÁREA I: PLANTADA; ÁREA II: COLHIDA; PRODUÇÃO E RENDIMENTO MÉDIO OBTIDOS).
A DIFERENÇA ENTRE AS ÁREAS I E II REFERE-SE A ÁREA PERDIDA.

2. ÁREA (ha), PRODUÇÃO (t) E RENDIMENTO MÉDIO (kg/ha).

PARA AS UNIDADES DA FEDERAÇÃO QUE, POR FORÇA DO CALENDÁRIO AGRÍCOLA, AINDA NÃO DISPÕEM DAS ESTIMATIVAS INICIAIS, OS DADOS CORRESPONDEM A UMA PROJEÇÃO OBTIDA A PARTIR DAS INFORMAÇÕES DE ANOS ANTERIORES.

(1) - VARIACÃO EM RELAÇÃO AO ANO ANTERIOR. (2) - VARIACÃO EM RELAÇÃO AO MÊS ANTERIOR.

FONTE: GRUPO DE COORDENAÇÃO DE ESTATÍSTICAS AGROPECUÁRIAS - GCEA/IBGE

AMENDOIM (em casca) 2ª safra

GRANDES REGIÕES E UNIDADES DA FEDERAÇÃO	SITUAÇÃO DA CULTURA	VARIÁVEL	SAFRA 2012	S A F R A 2013		VARIACÃO (%)		PARTICIPACÃO (%)	
				MÊS ANTERIOR	MÊS ATUAL	(1)	(2)	SAFRA	SAFRA
								2012	2013
TOTAL	P	ÁREA I	12 253	12 664	12 664	3.4	-	100.0	100.0
		ÁREA II	12 231	12 664	12 664	3.5	-	100.0	100.0
		PRODUÇÃO	17 982	15 982	15 982	-11.1	-	100.0	100.0
		REND.MÉDIO	1 470	1 262	1 262	-14.1	-	-	-
NORDESTE	P	ÁREA I	7 843	9 597	9 597	22.4	-	64.0	75.8
		ÁREA II	7 821	9 597	9 597	22.7	-	63.9	75.8
		PRODUÇÃO	8 050	10 208	10 208	26.8	-	44.8	63.9
		REND.MÉDIO	1 029	1 064	1 064	3.4	-	-	-
PARAÍBA	P	ÁREA I	359	840	840	134.0	-	2.9	6.6
		ÁREA II	339	840	840	147.8	-	2.8	6.6
		PRODUÇÃO	165	924	924	460.0	-	0.9	5.8
		REND.MÉDIO	487	1 100	1 100	125.9	-	-	-
SERGIPE	P	ÁREA I	1 330	1 291	1 291	-2.9	-	10.9	10.2
		ÁREA II	1 328	1 291	1 291	-2.8	-	10.9	10.2
		PRODUÇÃO	1 590	1 604	1 604	0.9	-	8.8	10.0
		REND.MÉDIO	1 197	1 242	1 242	3.8	-	-	-
BAHIA	P	ÁREA I	6 154	7 466	7 466	21.3	-	50.2	59.0
		ÁREA II	6 154	7 466	7 466	21.3	-	50.3	59.0
		PRODUÇÃO	6 295	7 680	7 680	22.0	-	35.0	48.1
		REND.MÉDIO	1 023	1 029	1 029	0.6	-	-	-
SUDESTE	P	ÁREA I	4 110	2 900	2 900	-29.4	-	33.5	22.9
		ÁREA II	4 110	2 900	2 900	-29.4	-	33.6	22.9
		PRODUÇÃO	9 330	5 500	5 500	-41.1	-	51.9	34.4
		REND.MÉDIO	2 270	1 897	1 897	-16.4	-	-	-
SÃO PAULO	P	ÁREA I	4 110	2 900	2 900	-29.4	-	33.5	22.9
		ÁREA II	4 110	2 900	2 900	-29.4	-	33.6	22.9
		PRODUÇÃO	9 330	5 500	5 500	-41.1	-	51.9	34.4
		REND.MÉDIO	2 270	1 897	1 897	-16.4	-	-	-
CENTRO-OESTE .	P	ÁREA I	300	167	167	-44.3	-	2.4	1.3
		ÁREA II	300	167	167	-44.3	-	2.5	1.3
		PRODUÇÃO	602	274	274	-54.5	-	3.3	1.7
		REND.MÉDIO	2 007	1 641	1 641	-18.2	-	-	-
MATO GROSSO	P	ÁREA I	300	167	167	-44.3	-	2.4	1.3
		ÁREA II	300	167	167	-44.3	-	2.5	1.3
		PRODUÇÃO	602	274	274	-54.5	-	3.3	1.7
		REND.MÉDIO	2 007	1 641	1 641	-18.2	-	-	-

NOTAS - 1. SITUAÇÃO DA CULTURA: P (ÁREA I: PLANTADA; ÁREA II: A SER COLHIDA; PRODUÇÃO E RENDIMENTO MÉDIO ESPERADOS);
C (ÁREA I: PLANTADA; ÁREA II: COLHIDA; PRODUÇÃO E RENDIMENTO MÉDIO OBTIDOS).
A DIFERENÇA ENTRE AS ÁREAS I E II REFERE-SE A ÁREA PERDIDA.

2. ÁREA (ha), PRODUÇÃO (t) E RENDIMENTO MÉDIO (kg/ha).

PARA AS UNIDADES DA FEDERAÇÃO QUE, POR FORÇA DO CALENDÁRIO AGRÍCOLA, AINDA NÃO DISPÕEM DAS ESTIMATIVAS INICIAIS, OS DADOS CORRESPONDEM A UMA PROJEÇÃO OBTIDA A PARTIR DAS INFORMAÇÕES DE ANOS ANTERIORES.

(1) - VARIACÃO EM RELAÇÃO AO ANO ANTERIOR. (2) - VARIACÃO EM RELAÇÃO AO MÊS ANTERIOR.

FONTE: GRUPO DE COORDENAÇÃO DE ESTATÍSTICAS AGROPECUÁRIAS - GCEA/IBGE

ARROZ (em casca)

GRANDES REGIÕES E UNIDADES DA FEDERAÇÃO	SITUAÇÃO DA CULTURA	VARIÁVEL	SAFRA 2012	S A F R A 2013		VARIACÃO (%)		PARTICIPACÃO (%)	
				MÊS ANTERIOR	MÊS ATUAL	(1)	(2)	SAFRA 2012	SAFRA 2013
TOTAL	P	ÁREA I	2 399 529	2 413 754	2 413 078	0.6	-0.0	100.0	100.0
		ÁREA II	2 370 267	2 391 977	2 391 103	0.9	-0.0	100.0	100.0
		PRODUÇÃO	11 391 401	11 974 485	11 970 242	5.1	-0.0	100.0	100.0
		REND.MÉDIO	4 806	5 006	5 006	4.2	-	-	-
NORTE	P	ÁREA I	299 678	292 175	292 175	-2.5	-	12.5	12.1
		ÁREA II	298 039	291 818	291 758	-2.1	-0.0	12.6	12.2
		PRODUÇÃO	820 304	828 854	828 742	1.0	-0.0	7.2	6.9
		REND.MÉDIO	2 752	2 840	2 841	3.2	0.0	-	-
RONDÔNIA	C	ÁREA I	47 991	50 214	50 214	4.6	-	2.0	2.1
		ÁREA II	47 933	49 902	49 902	4.1	-	2.0	2.1
		PRODUÇÃO	131 389	144 790	144 790	10.2	-	1.2	1.2
		REND.MÉDIO	2 741	2 901	2 901	5.8	-	-	-
ACRE	C	ÁREA I	14 792	13 157	13 157	-11.1	-	0.6	0.5
		ÁREA II	13 521	13 157	13 157	-2.7	-	0.6	0.6
		PRODUÇÃO	18 358	18 686	18 686	1.8	-	0.2	0.2
		REND.MÉDIO	1 358	1 420	1 420	4.6	-	-	-
AMAZONAS	C	ÁREA I	5 906	5 944	5 944	0.6	-	0.2	0.2
		ÁREA II	5 896	5 944	5 944	0.8	-	0.2	0.2
		PRODUÇÃO	12 908	12 183	12 183	-5.6	-	0.1	0.1
		REND.MÉDIO	2 189	2 050	2 050	-6.3	-	-	-
RORAIMA	P	ÁREA I	20 000	20 000	20 000	-	-	0.8	0.8
		ÁREA II	19 775	20 000	20 000	1.1	-	0.8	0.8
		PRODUÇÃO	106 681	109 047	109 047	2.2	-	0.9	0.9
		REND.MÉDIO	5 395	5 452	5 452	1.1	-	-	-
PARÁ	P	ÁREA I	98 242	89 913	89 913	-8.5	-	4.1	3.7
		ÁREA II	98 242	89 913	89 853	-8.5	-0.1	4.1	3.8
		PRODUÇÃO	211 335	201 635	201 523	-4.6	-0.1	1.9	1.7
		REND.MÉDIO	2 151	2 243	2 243	4.3	-	-	-
AMAPÁ	P	ÁREA I	2 500	2 700	2 700	8.0	-	0.1	0.1
		ÁREA II	2 425	2 655	2 655	9.5	-	0.1	0.1
		PRODUÇÃO	2 640	2 952	2 952	11.8	-	0.0	0.0
		REND.MÉDIO	1 089	1 112	1 112	2.1	-	-	-
TOCANTINS	P	ÁREA I	110 247	110 247	110 247	-	-	4.6	4.6
		ÁREA II	110 247	110 247	110 247	-	-	4.7	4.6
		PRODUÇÃO	336 993	339 561	339 561	0.8	-	3.0	2.8
		REND.MÉDIO	3 057	3 080	3 080	0.8	-	-	-
NORDESTE	P	ÁREA I	602 886	593 520	592 518	-1.7	-0.2	25.1	24.6
		ÁREA II	581 624	574 820	573 818	-1.3	-0.2	24.5	24.0
		PRODUÇÃO	706 725	958 839	955 747	35.2	-0.3	6.2	8.0
		REND.MÉDIO	1 215	1 668	1 666	37.1	-0.1	-	-
MARANHÃO	C	ÁREA I	431 531	413 830	413 830	-4.1	-	18.0	17.1
		ÁREA II	419 279	413 830	413 830	-1.3	-	17.7	17.3
		PRODUÇÃO	439 143	614 604	614 604	40.0	-	3.9	5.1
		REND.MÉDIO	1 047	1 485	1 485	41.8	-	-	-
PIAUI	P	ÁREA I	117 684	124 357	124 357	5.7	-	4.9	5.2
		ÁREA II	112 266	105 657	105 657	-5.9	-	4.7	4.4
		PRODUÇÃO	130 702	149 210	149 210	14.2	-	1.1	1.2
		REND.MÉDIO	1 164	1 412	1 412	21.3	-	-	-
CEARÁ	P	ÁREA I	25 261	26 673	25 827	2.2	-3.2	1.1	1.1
		ÁREA II	24 902	26 673	25 827	3.7	-3.2	1.1	1.1
		PRODUÇÃO	51 200	81 868	79 007	54.3	-3.5	0.4	0.7
		REND.MÉDIO	2 056	3 069	3 059	48.8	-0.3	-	-
RIO GRANDE DO NORTE .	P	ÁREA I	941	1 577	1 421	51.0	-9.9	0.0	0.1
		ÁREA II	722	1 577	1 421	96.8	-9.9	0.0	0.1
		PRODUÇÃO	1 830	3 781	3 550	94.0	-6.1	0.0	0.0
		REND.MÉDIO	2 535	2 398	2 498	-1.5	4.2	-	-
PARAÍBA	P	ÁREA I	2 541	5 928	5 928	133.3	-	0.1	0.2
		ÁREA II	133	5 928	5 928	4357.1	-	0.0	0.2
		PRODUÇÃO	144	7 967	7 967	5432.6	-	0.0	0.1
		REND.MÉDIO	1 083	1 344	1 344	24.1	-	-	-

ARROZ (em casca)

GRANDES REGIÕES E UNIDADES DA FEDERAÇÃO	SITUAÇÃO DA CULTURA	VARIÁVEL	SAFRA 2012	S A F R A 2013		VARIACÃO (%)		PARTICIPACÃO (%)	
				MÊS ANTERIOR	MÊS ATUAL	(1)	(2)	SAFRA 2012	SAFRA 2013
PERNAMBUCO	P	ÁREA I	2 729	2 156	2 156	-21.0	-	0.1	0.1
		ÁREA II	2 675	2 156	2 156	-19.4	-	0.1	0.1
		PRODUÇÃO	14 653	12 425	12 425	-15.2	-	0.1	0.1
		REND.MÉDIO	5 478	5 763	5 763	5.2	-	-	-
ALAGOAS	P	ÁREA I	3 050	3 050	3 050	-	-	0.1	0.1
		ÁREA II	3 050	3 050	3 050	-	-	0.1	0.1
		PRODUÇÃO	17 937	17 925	17 925	-0.1	-	0.2	0.1
		REND.MÉDIO	5 881	5 877	5 877	-0.1	-	-	-
SERGIPE	P	ÁREA I	4 179	9 979	9 979	138.8	-	0.2	0.4
		ÁREA II	4 179	9 979	9 979	138.8	-	0.2	0.4
		PRODUÇÃO	26 661	60 385	60 385	126.5	-	0.2	0.5
		REND.MÉDIO	6 380	6 051	6 051	-5.2	-	-	-
BAHIA	C	ÁREA I	14 970	5 970	5 970	-60.1	-	0.6	0.2
		ÁREA II	14 418	5 970	5 970	-58.6	-	0.6	0.2
		PRODUÇÃO	24 455	10 674	10 674	-56.4	-	0.2	0.1
		REND.MÉDIO	1 696	1 788	1 788	5.4	-	-	-
SUDESTE	P	ÁREA I	53 554	42 116	42 242	-21.1	0.3	2.2	1.8
		ÁREA II	51 843	40 186	40 224	-22.4	0.1	2.2	1.7
		PRODUÇÃO	152 612	100 174	100 803	-33.9	0.6	1.3	0.8
		REND.MÉDIO	2 944	2 493	2 506	-14.9	0.5	-	-
MINAS GERAIS	C	ÁREA I	31 976	22 596	22 722	-28.9	0.6	1.3	0.9
		ÁREA II	30 375	20 666	20 704	-31.8	0.2	1.3	0.9
		PRODUÇÃO	62 101	45 114	45 743	-26.3	1.4	0.5	0.4
		REND.MÉDIO	2 044	2 183	2 209	8.1	1.2	-	-
ESPÍRITO SANTO	P	ÁREA I	1 044	798	798	-23.6	-	0.0	0.0
		ÁREA II	1 044	798	798	-23.6	-	0.0	0.0
		PRODUÇÃO	2 811	2 217	2 217	-21.1	-	0.0	0.0
		REND.MÉDIO	2 693	2 778	2 778	3.2	-	-	-
RIO DE JANEIRO	C	ÁREA I	1 616	1 095	1 095	-32.2	-	0.1	0.0
		ÁREA II	1 506	1 095	1 095	-27.3	-	0.1	0.0
		PRODUÇÃO	5 407	3 957	3 957	-26.8	-	0.0	0.0
		REND.MÉDIO	3 590	3 614	3 614	0.7	-	-	-
SÃO PAULO	C	ÁREA I	18 918	17 627	17 627	-6.8	-	0.8	0.7
		ÁREA II	18 918	17 627	17 627	-6.8	-	0.8	0.7
		PRODUÇÃO	82 293	48 886	48 886	-40.6	-	0.7	0.4
		REND.MÉDIO	4 350	2 773	2 773	-36.3	-	-	-
SUL	C	ÁREA I	1 226 724	1 266 811	1 266 811	3.3	-	51.1	52.5
		ÁREA II	1 222 136	1 266 461	1 266 461	3.6	-	51.6	53.0
		PRODUÇÃO	8 967 276	9 333 614	9 333 614	4.1	-	78.7	78.0
		REND.MÉDIO	7 337	7 370	7 370	0.4	-	-	-
PARANÁ	C	ÁREA I	35 035	33 120	33 120	-5.5	-	1.5	1.4
		ÁREA II	35 035	33 120	33 120	-5.5	-	1.5	1.4
		PRODUÇÃO	177 841	174 909	174 909	-1.6	-	1.6	1.5
		REND.MÉDIO	5 076	5 281	5 281	4.0	-	-	-
SANTA CATARINA	C	ÁREA I	149 129	149 970	149 970	0.6	-	6.2	6.2
		ÁREA II	148 321	149 970	149 970	1.1	-	6.3	6.3
		PRODUÇÃO	1 097 212	1 061 423	1 061 423	-3.3	-	9.6	8.9
		REND.MÉDIO	7 398	7 078	7 078	-4.3	-	-	-
RIO GRANDE DO SUL ...	C	ÁREA I	1 042 560	1 083 721	1 083 721	3.9	-	43.4	44.9
		ÁREA II	1 038 780	1 083 371	1 083 371	4.3	-	43.8	45.3
		PRODUÇÃO	7 692 223	8 097 282	8 097 282	5.3	-	67.5	67.6
		REND.MÉDIO	7 405	7 474	7 474	0.9	-	-	-
CENTRO-OESTE .	P	ÁREA I	216 687	219 132	219 332	1.2	0.1	9.0	9.1
		ÁREA II	216 625	218 692	218 842	1.0	0.1	9.1	9.2
		PRODUÇÃO	744 484	753 004	751 336	0.9	-0.2	6.5	6.3
		REND.MÉDIO	3 437	3 443	3 433	-0.1	-0.3	-	-
MATO GROSSO DO SUL ..	C	ÁREA I	16 692	15 043	15 243	-8.7	1.3	0.7	0.6
		ÁREA II	16 642	14 953	15 103	-9.2	1.0	0.7	0.6
		PRODUÇÃO	106 043	95 640	93 972	-11.4	-1.7	0.9	0.8
		REND.MÉDIO	6 372	6 396	6 222	-2.4	-2.7	-	-

ARROZ (em casca)

GRANDES REGIÕES E UNIDADES DA FEDERAÇÃO	SITUAÇÃO DA CULTURA	VARIÁVEL	SAFRA 2012	S A F R A 2013		VARIACÃO (%)		PARTICIPACÃO (%)	
				MÊS ANTERIOR	MÊS ATUAL	(1)	(2)	SAFRA 2012	SAFRA 2013
MATO GROSSO	C	ÁREA I	141 706	158 249	158 249	11.7	-	5.9	6.6
		ÁREA II	141 706	157 899	157 899	11.4	-	6.0	6.6
		PRODUÇÃO	456 544	501 824	501 824	9.9	-	4.0	4.2
		REND.MÉDIO	3 222	3 178	3 178	-1.4	-	-	-
GOIÁS	P	ÁREA I	58 289	45 840	45 840	-21.4	-	2.4	1.9
		ÁREA II	58 277	45 840	45 840	-21.3	-	2.5	1.9
		PRODUÇÃO	181 897	155 540	155 540	-14.5	-	1.6	1.3
		REND.MÉDIO	3 121	3 393	3 393	8.7	-	-	-

NOTAS - 1. SITUAÇÃO DA CULTURA: P (ÁREA I: PLANTADA; ÁREA II: A SER COLHIDA; PRODUÇÃO E RENDIMENTO MÉDIO ESPERADOS);
C (ÁREA I: PLANTADA; ÁREA II: COLHIDA; PRODUÇÃO E RENDIMENTO MÉDIO OBTIDOS).
A DIFERENÇA ENTRE AS ÁREAS I E II REFERE-SE A ÁREA PERDIDA.

2. ÁREA (ha), PRODUÇÃO (t) E RENDIMENTO MÉDIO (kg/ha).

PARA AS UNIDADES DA FEDERAÇÃO QUE, POR FORÇA DO CALENDÁRIO AGRÍCOLA, AINDA NÃO DISPÕEM DAS ESTIMATIVAS INICIAIS, OS DADOS CORRESPONDEM A UMA PROJEÇÃO OBTIDA A PARTIR DAS INFORMAÇÕES DE ANOS ANTERIORES.

(1) - VARIACÃO EM RELAÇÃO AO ANO ANTERIOR. (2) - VARIACÃO EM RELAÇÃO AO MÊS ANTERIOR.

FONTE: GRUPO DE COORDENAÇÃO DE ESTATÍSTICAS AGROPECUÁRIAS - GCEA/IBGE

AVEIA (em grão)

GRANDES REGIÕES E UNIDADES DA FEDERAÇÃO	SITUAÇÃO DA CULTURA	VARIÁVEL	SAFRA 2012	S A F R A 2013		VARIACÃO (%)		PARTICIPACÃO (%)	
				MÊS ANTERIOR	MÊS ATUAL	(1)	(2)	SAFRA 2012	SAFRA 2013
TOTAL	P	ÁREA I	186 260	176 800	180 673	-3.0	2.2	100.0	100.0
		ÁREA II	180 245	176 800	180 673	0.2	2.2	100.0	100.0
		PRODUÇÃO	392 367	399 201	423 790	8.0	6.2	100.0	100.0
		REND.MÉDIO	2 177	2 258	2 346	7.8	3.9	-	-
SUL	P	ÁREA I	186 260	176 800	180 673	-3.0	2.2	100.0	100.0
		ÁREA II	180 245	176 800	180 673	0.2	2.2	100.0	100.0
		PRODUÇÃO	392 367	399 201	423 790	8.0	6.2	100.0	100.0
		REND.MÉDIO	2 177	2 258	2 346	7.8	3.9	-	-
PARANÁ	P	ÁREA I	68 759	61 927	65 800	-4.3	6.3	36.9	36.4
		ÁREA II	68 759	61 927	65 800	-4.3	6.3	38.1	36.4
		PRODUÇÃO	173 613	141 503	166 092	-4.3	17.4	44.2	39.2
		REND.MÉDIO	2 525	2 285	2 524	-0.0	10.5	-	-
RIO GRANDE DO SUL ...	P	ÁREA I	117 501	114 873	114 873	-2.2	-	63.1	63.6
		ÁREA II	111 486	114 873	114 873	3.0	-	61.9	63.6
		PRODUÇÃO	218 754	257 698	257 698	17.8	-	55.8	60.8
		REND.MÉDIO	1 962	2 243	2 243	14.3	-	-	-

NOTAS - 1. SITUAÇÃO DA CULTURA: P (ÁREA I: PLANTADA; ÁREA II: A SER COLHIDA; PRODUÇÃO E RENDIMENTO MÉDIO ESPERADOS);
C (ÁREA I: PLANTADA; ÁREA II: COLHIDA; PRODUÇÃO E RENDIMENTO MÉDIO OBTIDOS).
A DIFERENÇA ENTRE AS ÁREAS I E II REFERE-SE A ÁREA PERDIDA.

2. ÁREA (ha), PRODUÇÃO (t) E RENDIMENTO MÉDIO (kg/ha).

PARA AS UNIDADES DA FEDERAÇÃO QUE, POR FORÇA DO CALENDÁRIO AGRÍCOLA, AINDA NÃO DISPÕEM DAS ESTIMATIVAS INICIAIS, OS DADOS CORRESPONDEM A UMA PROJEÇÃO OBTIDA A PARTIR DAS INFORMAÇÕES DE ANOS ANTERIORES.

(1) - VARIACÃO EM RELAÇÃO AO ANO ANTERIOR. (2) - VARIACÃO EM RELAÇÃO AO MÊS ANTERIOR.

FONTE: GRUPO DE COORDENAÇÃO DE ESTATÍSTICAS AGROPECUÁRIAS - GCEA/IBGE

BATATA-INGLESA - TOTAL

GRANDES REGIÕES E UNIDADES DA FEDERAÇÃO	SITUAÇÃO DA CULTURA	VARIÁVEL	SAFRA 2012	S A F R A 2013		VARIACÃO (%)		PARTICIPACÃO (%)	
				MÊS ANTERIOR	MÊS ATUAL	(1)	(2)	SAFRA 2012	SAFRA 2013
TOTAL	P	ÁREA I	130 453	127 900	126 379	-3.1	-1.2	100.0	100.0
		ÁREA II	130 404	127 900	126 379	-3.1	-1.2	100.0	100.0
		PRODUÇÃO	3 496 166	3 528 071	3 473 901	-0.6	-1.5	100.0	100.0
		REND.MÉDIO	26 810	27 585	27 488	2.5	-0.4	-	-
NORDESTE	P	ÁREA I	4 590	5 121	5 121	11.6	-	3.5	4.1
		ÁREA II	4 588	5 121	5 121	11.6	-	3.5	4.1
		PRODUÇÃO	159 850	183 353	183 353	14.7	-	4.6	5.3
		REND.MÉDIO	34 841	35 804	35 804	2.8	-	-	-
PARAÍBA	P	ÁREA I	84	310	310	269.0	-	0.1	0.2
		ÁREA II	82	310	310	278.0	-	0.1	0.2
		PRODUÇÃO	340	2 735	2 735	704.4	-	0.0	0.1
		REND.MÉDIO	4 146	8 823	8 823	112.8	-	-	-
BAHIA	P	ÁREA I	4 506	4 811	4 811	6.8	-	3.5	3.8
		ÁREA II	4 506	4 811	4 811	6.8	-	3.5	3.8
		PRODUÇÃO	159 510	180 618	180 618	13.2	-	4.6	5.2
		REND.MÉDIO	35 399	37 543	37 543	6.1	-	-	-
SUDESTE	P	ÁREA I	67 630	68 163	68 032	0.6	-0.2	51.8	53.8
		ÁREA II	67 630	68 163	68 032	0.6	-0.2	51.9	53.8
		PRODUÇÃO	1 988 758	1 947 274	1 940 424	-2.4	-0.4	56.9	55.9
		REND.MÉDIO	29 406	28 568	28 522	-3.0	-0.2	-	-
MINAS GERAIS	P	ÁREA I	38 481	39 959	39 828	3.5	-0.3	29.5	31.5
		ÁREA II	38 481	39 959	39 828	3.5	-0.3	29.5	31.5
		PRODUÇÃO	1 181 617	1 245 972	1 239 122	4.9	-0.5	33.8	35.7
		REND.MÉDIO	30 707	31 181	31 112	1.3	-0.2	-	-
ESPÍRITO SANTO	P	ÁREA I	459	451	451	-1.7	-	0.4	0.4
		ÁREA II	459	451	451	-1.7	-	0.4	0.4
		PRODUÇÃO	8 623	8 500	8 500	-1.4	-	0.2	0.2
		REND.MÉDIO	18 786	18 847	18 847	0.3	-	-	-
SÃO PAULO	P	ÁREA I	28 690	27 753	27 753	-3.3	-	22.0	22.0
		ÁREA II	28 690	27 753	27 753	-3.3	-	22.0	22.0
		PRODUÇÃO	798 518	692 802	692 802	-13.2	-	22.8	19.9
		REND.MÉDIO	27 833	24 963	24 963	-10.3	-	-	-
SUL	P	ÁREA I	55 183	51 366	51 366	-6.9	-	42.3	40.6
		ÁREA II	55 136	51 366	51 366	-6.8	-	42.3	40.6
		PRODUÇÃO	1 227 038	1 270 184	1 270 184	3.5	-	35.1	36.6
		REND.MÉDIO	22 255	24 728	24 728	11.1	-	-	-
PARANÁ	P	ÁREA I	29 182	27 285	27 285	-6.5	-	22.4	21.6
		ÁREA II	29 182	27 285	27 285	-6.5	-	22.4	21.6
		PRODUÇÃO	746 480	754 657	754 657	1.1	-	21.4	21.7
		REND.MÉDIO	25 580	27 658	27 658	8.1	-	-	-
SANTA CATARINA	P	ÁREA I	6 269	5 309	5 309	-15.3	-	4.8	4.2
		ÁREA II	6 269	5 309	5 309	-15.3	-	4.8	4.2
		PRODUÇÃO	121 557	114 546	114 546	-5.8	-	3.5	3.3
		REND.MÉDIO	19 390	21 576	21 576	11.3	-	-	-
RIO GRANDE DO SUL ...	P	ÁREA I	19 732	18 772	18 772	-4.9	-	15.1	14.9
		ÁREA II	19 685	18 772	18 772	-4.6	-	15.1	14.9
		PRODUÇÃO	359 001	400 981	400 981	11.7	-	10.3	11.5
		REND.MÉDIO	18 237	21 361	21 361	17.1	-	-	-
CENTRO-OESTE .	P	ÁREA I	3 050	3 250	1 860	-39.0	-42.8	2.3	1.5
		ÁREA II	3 050	3 250	1 860	-39.0	-42.8	2.3	1.5
		PRODUÇÃO	120 520	127 260	79 940	-33.7	-37.2	3.4	2.3
		REND.MÉDIO	39 515	39 157	42 978	8.8	9.8	-	-
GOIÁS	P	ÁREA I	2 750	2 750	1 360	-50.5	-50.5	2.1	1.1
		ÁREA II	2 750	2 750	1 360	-50.5	-50.5	2.1	1.1
		PRODUÇÃO	110 020	110 020	62 700	-43.0	-43.0	3.1	1.8
		REND.MÉDIO	40 007	40 007	46 103	15.2	15.2	-	-

BATATA-INGLESA - TOTAL

GRANDES REGIÕES E UNIDADES DA FEDERAÇÃO	SITUAÇÃO DA CULTURA	VARIÁVEL	SAFRA 2012	S A F R A 2013		VARIACÃO (%)		PARTICIPACÃO (%)	
				MÊS ANTERIOR	MÊS ATUAL	(1)	(2)	SAFRA 2012	SAFRA 2013
DISTRITO FEDERAL	P	ÁREA I	300	500	500	66.7	-	0.2	0.4
		ÁREA II	300	500	500	66.7	-	0.2	0.4
		PRODUÇÃO	10 500	17 240	17 240	64.2	-	0.3	0.5
		REND.MÉDIO	35 000	34 480	34 480	-1.5	-	-	-

NOTAS - 1. SITUAÇÃO DA CULTURA: P (ÁREA I: PLANTADA; ÁREA II: A SER COLHIDA; PRODUÇÃO E RENDIMENTO MÉDIO ESPERADOS);
C (ÁREA I: PLANTADA; ÁREA II: COLHIDA; PRODUÇÃO E RENDIMENTO MÉDIO OBTIDOS).
A DIFERENÇA ENTRE AS ÁREAS I E II REFERE-SE A ÁREA PERDIDA.

2. ÁREA (ha), PRODUÇÃO (t) E RENDIMENTO MÉDIO (kg/ha).

PARA AS UNIDADES DA FEDERAÇÃO QUE, POR FORÇA DO CALENDÁRIO AGRÍCOLA, AINDA NÃO DISPÕEM DAS ESTIMATIVAS INICIAIS, OS DADOS CORRESPONDEM A UMA PROJEÇÃO OBTIDA A PARTIR DAS INFORMAÇÕES DE ANOS ANTERIORES.

(1) - VARIACÃO EM RELAÇÃO AO ANO ANTERIOR. (2) - VARIACÃO EM RELAÇÃO AO MÊS ANTERIOR.

FONTE: GRUPO DE COORDENAÇÃO DE ESTATÍSTICAS AGROPECUÁRIAS - GCEA/IBGE

BATATA-INGLESA 1ª safra

GRANDES REGIÕES E UNIDADES DA FEDERAÇÃO	SITUAÇÃO DA CULTURA	VARIÁVEL	SAFRA 2012	S A F R A 2013		VARIACÃO (%)		PARTICIPACÃO (%)	
				MÊS ANTERIOR	MÊS ATUAL	(1)	(2)	SAFRA 2012	SAFRA 2013
TOTAL	C	ÁREA I	65 776	63 632	63 632	-3.3	-	100.0	100.0
		ÁREA II	65 729	63 632	63 632	-3.2	-	100.0	100.0
		PRODUÇÃO	1 619 935	1 713 176	1 709 626	5.5	-0.2	100.0	100.0
		REND.MÉDIO	24 646	26 923	26 867	9.0	-0.2	-	-
NORDESTE	C	ÁREA I	1 460	1 805	1 805	23.6	-	2.2	2.8
		ÁREA II	1 460	1 805	1 805	23.6	-	2.2	2.8
		PRODUÇÃO	53 400	72 090	72 090	35.0	-	3.3	4.2
		REND.MÉDIO	36 575	39 939	39 939	9.2	-	-	-
BAHIA	C	ÁREA I	1 460	1 805	1 805	23.6	-	2.2	2.8
		ÁREA II	1 460	1 805	1 805	23.6	-	2.2	2.8
		PRODUÇÃO	53 400	72 090	72 090	35.0	-	3.3	4.2
		REND.MÉDIO	36 575	39 939	39 939	9.2	-	-	-
SUDESTE	C	ÁREA I	26 755	26 580	26 580	-0.7	-	40.7	41.8
		ÁREA II	26 755	26 580	26 580	-0.7	-	40.7	41.8
		PRODUÇÃO	736 468	763 056	759 506	3.1	-0.5	45.5	44.4
		REND.MÉDIO	27 526	28 708	28 574	3.8	-0.5	-	-
MINAS GERAIS	C	ÁREA I	17 061	17 853	17 853	4.6	-	25.9	28.1
		ÁREA II	17 061	17 853	17 853	4.6	-	26.0	28.1
		PRODUÇÃO	507 420	544 370	540 820	6.6	-0.7	31.3	31.6
		REND.MÉDIO	29 742	30 492	30 293	1.9	-0.7	-	-
ESPÍRITO SANTO	C	ÁREA I	204	174	174	-14.7	-	0.3	0.3
		ÁREA II	204	174	174	-14.7	-	0.3	0.3
		PRODUÇÃO	3 850	3 253	3 253	-15.5	-	0.2	0.2
		REND.MÉDIO	18 873	18 695	18 695	-0.9	-	-	-
SÃO PAULO	C	ÁREA I	9 490	8 553	8 553	-9.9	-	14.4	13.4
		ÁREA II	9 490	8 553	8 553	-9.9	-	14.4	13.4
		PRODUÇÃO	225 198	215 433	215 433	-4.3	-	13.9	12.6
		REND.MÉDIO	23 730	25 188	25 188	6.1	-	-	-
SUL	C	ÁREA I	37 561	35 247	35 247	-6.2	-	57.1	55.4
		ÁREA II	37 514	35 247	35 247	-6.0	-	57.1	55.4
		PRODUÇÃO	830 067	878 030	878 030	5.8	-	51.2	51.4
		REND.MÉDIO	22 127	24 911	24 911	12.6	-	-	-
PARANÁ	C	ÁREA I	16 867	15 576	15 576	-7.7	-	25.6	24.5
		ÁREA II	16 867	15 576	15 576	-7.7	-	25.7	24.5
		PRODUÇÃO	426 976	432 738	432 738	1.3	-	26.4	25.3
		REND.MÉDIO	25 314	27 782	27 782	9.7	-	-	-
SANTA CATARINA	C	ÁREA I	5 025	4 340	4 340	-13.6	-	7.6	6.8
		ÁREA II	5 025	4 340	4 340	-13.6	-	7.6	6.8
		PRODUÇÃO	97 305	94 768	94 768	-2.6	-	6.0	5.5
		REND.MÉDIO	19 364	21 836	21 836	12.8	-	-	-
RIO GRANDE DO SUL ...	C	ÁREA I	15 669	15 331	15 331	-2.2	-	23.8	24.1
		ÁREA II	15 622	15 331	15 331	-1.9	-	23.8	24.1
		PRODUÇÃO	305 786	350 524	350 524	14.6	-	18.9	20.5
		REND.MÉDIO	19 574	22 864	22 864	16.8	-	-	-

NOTAS - 1. SITUAÇÃO DA CULTURA: P (ÁREA I: PLANTADA; ÁREA II: A SER COLHIDA; PRODUÇÃO E RENDIMENTO MÉDIO ESPERADOS);
C (ÁREA I: PLANTADA; ÁREA II: COLHIDA; PRODUÇÃO E RENDIMENTO MÉDIO OBTIDOS).

A DIFERENÇA ENTRE AS ÁREAS I E II REFERE-SE A ÁREA PERDIDA.

2. ÁREA (ha), PRODUÇÃO (t) E RENDIMENTO MÉDIO (kg/ha).

PARA AS UNIDADES DA FEDERAÇÃO QUE, POR FORÇA DO CALENDÁRIO AGRÍCOLA, AINDA NÃO DISPÕEM DAS ESTIMATIVAS INICIAIS, OS DADOS CORRESPONDEM A UMA PROJEÇÃO OBTIDA A PARTIR DAS INFORMAÇÕES DE ANOS ANTERIORES.

(1) - VARIACÃO EM RELAÇÃO AO ANO ANTERIOR. (2) - VARIACÃO EM RELAÇÃO AO MÊS ANTERIOR.

FONTE: GRUPO DE COORDENAÇÃO DE ESTATÍSTICAS AGROPECUÁRIAS - GCEA/IBGE

BATATA-INGLESA 2ª safra

GRANDES REGIÕES E UNIDADES DA FEDERAÇÃO	SITUAÇÃO DA CULTURA	VARIÁVEL	SAFRA 2012	S A F R A 2013		VARIACÃO (%)		PARTICIPACÃO (%)	
				MÊS ANTERIOR	MÊS ATUAL	(1)	(2)	SAFRA 2012	SAFRA 2013
TOTAL	P	ÁREA I	39 975	39 566	39 566	-1.0	-	100.0	100.0
		ÁREA II	39 973	39 566	39 566	-1.0	-	100.0	100.0
		PRODUÇÃO	1 053 028	1 069 645	1 069 305	1.5	-0.0	100.0	100.0
		REND.MÉDIO	26 343	27 034	27 026	2.6	-0.0	-	-
NORDESTE	P	ÁREA I	1 530	1 716	1 716	12.2	-	3.8	4.3
		ÁREA II	1 528	1 716	1 716	12.3	-	3.8	4.3
		PRODUÇÃO	50 350	55 163	55 163	9.6	-	4.8	5.2
		REND.MÉDIO	32 952	32 146	32 146	-2.4	-	-	-
PARAÍBA	P	ÁREA I	84	310	310	269.0	-	0.2	0.8
		ÁREA II	82	310	310	278.0	-	0.2	0.8
		PRODUÇÃO	340	2 735	2 735	704.4	-	0.0	0.3
		REND.MÉDIO	4 146	8 823	8 823	112.8	-	-	-
BAHIA	P	ÁREA I	1 446	1 406	1 406	-2.8	-	3.6	3.6
		ÁREA II	1 446	1 406	1 406	-2.8	-	3.6	3.6
		PRODUÇÃO	50 010	52 428	52 428	4.8	-	4.7	4.9
		REND.MÉDIO	34 585	37 289	37 289	7.8	-	-	-
SUDESTE	P	ÁREA I	20 523	21 231	21 231	3.4	-	51.3	53.7
		ÁREA II	20 523	21 231	21 231	3.4	-	51.3	53.7
		PRODUÇÃO	595 207	605 088	604 748	1.6	-0.1	56.5	56.6
		REND.MÉDIO	29 002	28 500	28 484	-1.8	-0.1	-	-
MINAS GERAIS	P	ÁREA I	12 728	13 414	13 414	5.4	-	31.8	33.9
		ÁREA II	12 728	13 414	13 414	5.4	-	31.8	33.9
		PRODUÇÃO	392 914	420 319	419 979	6.9	-0.1	37.3	39.3
		REND.MÉDIO	30 870	31 334	31 309	1.4	-0.1	-	-
ESPÍRITO SANTO	P	ÁREA I	255	277	277	8.6	-	0.6	0.7
		ÁREA II	255	277	277	8.6	-	0.6	0.7
		PRODUÇÃO	4 773	5 247	5 247	9.9	-	0.5	0.5
		REND.MÉDIO	18 718	18 942	18 942	1.2	-	-	-
SÃO PAULO	P	ÁREA I	7 540	7 540	7 540	-	-	18.9	19.1
		ÁREA II	7 540	7 540	7 540	-	-	18.9	19.1
		PRODUÇÃO	197 520	179 522	179 522	-9.1	-	18.8	16.8
		REND.MÉDIO	26 196	23 809	23 809	-9.1	-	-	-
SUL	P	ÁREA I	17 622	16 119	16 119	-8.5	-	44.1	40.7
		ÁREA II	17 622	16 119	16 119	-8.5	-	44.1	40.7
		PRODUÇÃO	396 971	392 154	392 154	-1.2	-	37.7	36.7
		REND.MÉDIO	22 527	24 329	24 329	8.0	-	-	-
PARANÁ	C	ÁREA I	12 315	11 709	11 709	-4.9	-	30.8	29.6
		ÁREA II	12 315	11 709	11 709	-4.9	-	30.8	29.6
		PRODUÇÃO	319 504	321 919	321 919	0.8	-	30.3	30.1
		REND.MÉDIO	25 944	27 493	27 493	6.0	-	-	-
SANTA CATARINA	P	ÁREA I	1 244	969	969	-22.1	-	3.1	2.4
		ÁREA II	1 244	969	969	-22.1	-	3.1	2.4
		PRODUÇÃO	24 252	19 778	19 778	-18.4	-	2.3	1.8
		REND.MÉDIO	19 495	20 411	20 411	4.7	-	-	-
RIO GRANDE DO SUL ...	P	ÁREA I	4 063	3 441	3 441	-15.3	-	10.2	8.7
		ÁREA II	4 063	3 441	3 441	-15.3	-	10.2	8.7
		PRODUÇÃO	53 215	50 457	50 457	-5.2	-	5.1	4.7
		REND.MÉDIO	13 097	14 663	14 663	12.0	-	-	-
CENTRO-OESTE .	P	ÁREA I	300	500	500	66.7	-	0.8	1.3
		ÁREA II	300	500	500	66.7	-	0.8	1.3
		PRODUÇÃO	10 500	17 240	17 240	64.2	-	1.0	1.6
		REND.MÉDIO	35 000	34 480	34 480	-1.5	-	-	-

BATATA-INGLESA 2ª safra

GRANDES REGIÕES E UNIDADES DA FEDERAÇÃO	SITUAÇÃO DA CULTURA	VARIÁVEL	SAFRA 2012	S A F R A 2013		VARIACÃO (%)		PARTICIPACÃO (%)	
				MÊS ANTERIOR	MÊS ATUAL	(1)	(2)	SAFRA 2012	SAFRA 2013
DISTRITO FEDERAL	P	ÁREA I	300	500	500	66.7	-	0.8	1.3
		ÁREA II	300	500	500	66.7	-	0.8	1.3
		PRODUÇÃO	10 500	17 240	17 240	64.2	-	1.0	1.6
		REND.MÉDIO	35 000	34 480	34 480	-1.5	-	-	-

NOTAS - 1. SITUAÇÃO DA CULTURA: P (ÁREA I: PLANTADA; ÁREA II: A SER COLHIDA; PRODUÇÃO E RENDIMENTO MÉDIO ESPERADOS);
C (ÁREA I: PLANTADA; ÁREA II: COLHIDA; PRODUÇÃO E RENDIMENTO MÉDIO OBTIDOS).
A DIFERENÇA ENTRE AS ÁREAS I E II REFERE-SE A ÁREA PERDIDA.

2. ÁREA (ha), PRODUÇÃO (t) E RENDIMENTO MÉDIO (kg/ha).

PARA AS UNIDADES DA FEDERAÇÃO QUE, POR FORÇA DO CALENDÁRIO AGRÍCOLA, AINDA NÃO DISPÕEM DAS ESTIMATIVAS INICIAIS, OS DADOS CORRESPONDEM A UMA PROJEÇÃO OBTIDA A PARTIR DAS INFORMAÇÕES DE ANOS ANTERIORES.

(1) - VARIACÃO EM RELAÇÃO AO ANO ANTERIOR. (2) - VARIACÃO EM RELAÇÃO AO MÊS ANTERIOR.

FONTE: GRUPO DE COORDENAÇÃO DE ESTATÍSTICAS AGROPECUÁRIAS - GCEA/IBGE

BATATA-INGLESA 3ª safra

GRANDES REGIÕES E UNIDADES DA FEDERAÇÃO	SITUAÇÃO DA CULTURA	VARIÁVEL	SAFRA 2012	S A F R A 2013		VARIACÃO (%)		PARTICIPACÃO (%)	
				MÊS ANTERIOR	MÊS ATUAL	(1)	(2)	SAFRA 2012	SAFRA 2013
TOTAL	P	ÁREA I	24 702	24 702	23 181	-6.2	-6.2	100.0	100.0
		ÁREA II	24 702	24 702	23 181	-6.2	-6.2	100.0	100.0
		PRODUÇÃO	823 203	745 250	694 970	-15.6	-6.7	100.0	100.0
		REND.MÉDIO	33 325	30 170	29 980	-10.0	-0.6	-	-
NORDESTE	P	ÁREA I	1 600	1 600	1 600	-	-	6.5	6.9
		ÁREA II	1 600	1 600	1 600	-	-	6.5	6.9
		PRODUÇÃO	56 100	56 100	56 100	-	-	6.8	8.1
		REND.MÉDIO	35 063	35 063	35 063	-	-	-	-
BAHIA	P	ÁREA I	1 600	1 600	1 600	-	-	6.5	6.9
		ÁREA II	1 600	1 600	1 600	-	-	6.5	6.9
		PRODUÇÃO	56 100	56 100	56 100	-	-	6.8	8.1
		REND.MÉDIO	35 063	35 063	35 063	-	-	-	-
SUDESTE	P	ÁREA I	20 352	20 352	20 221	-0.6	-0.6	82.4	87.2
		ÁREA II	20 352	20 352	20 221	-0.6	-0.6	82.4	87.2
		PRODUÇÃO	657 083	579 130	576 170	-12.3	-0.5	79.8	82.9
		REND.MÉDIO	32 286	28 456	28 494	-11.7	0.1	-	-
MINAS GERAIS	P	ÁREA I	8 692	8 692	8 561	-1.5	-1.5	35.2	36.9
		ÁREA II	8 692	8 692	8 561	-1.5	-1.5	35.2	36.9
		PRODUÇÃO	281 283	281 283	278 323	-1.1	-1.1	34.2	40.0
		REND.MÉDIO	32 361	32 361	32 511	0.5	0.5	-	-
SÃO PAULO	P	ÁREA I	11 660	11 660	11 660	-	-	47.2	50.3
		ÁREA II	11 660	11 660	11 660	-	-	47.2	50.3
		PRODUÇÃO	375 800	297 847	297 847	-20.7	-	45.7	42.9
		REND.MÉDIO	32 230	25 544	25 544	-20.7	-	-	-
CENTRO-OESTE .	P	ÁREA I	2 750	2 750	1 360	-50.5	-50.5	11.1	5.9
		ÁREA II	2 750	2 750	1 360	-50.5	-50.5	11.1	5.9
		PRODUÇÃO	110 020	110 020	62 700	-43.0	-43.0	13.4	9.0
		REND.MÉDIO	40 007	40 007	46 103	15.2	15.2	-	-
GOIÁS	P	ÁREA I	2 750	2 750	1 360	-50.5	-50.5	11.1	5.9
		ÁREA II	2 750	2 750	1 360	-50.5	-50.5	11.1	5.9
		PRODUÇÃO	110 020	110 020	62 700	-43.0	-43.0	13.4	9.0
		REND.MÉDIO	40 007	40 007	46 103	15.2	15.2	-	-

NOTAS - 1. SITUAÇÃO DA CULTURA: P (ÁREA I: PLANTADA; ÁREA II: A SER COLHIDA; PRODUÇÃO E RENDIMENTO MÉDIO ESPERADOS);
C (ÁREA I: PLANTADA; ÁREA II: COLHIDA; PRODUÇÃO E RENDIMENTO MÉDIO OBTIDOS).
A DIFERENÇA ENTRE AS ÁREAS I E II REFERE-SE A ÁREA PERDIDA.

2. ÁREA (ha), PRODUÇÃO (t) E RENDIMENTO MÉDIO (kg/ha).

PARA AS UNIDADES DA FEDERAÇÃO QUE, POR FORÇA DO CALENDÁRIO AGRÍCOLA, AINDA NÃO DISPÕEM DAS ESTIMATIVAS INICIAIS, OS DADOS CORRESPONDEM A UMA PROJEÇÃO OBTIDA A PARTIR DAS INFORMAÇÕES DE ANOS ANTERIORES.

(1) - VARIACÃO EM RELAÇÃO AO ANO ANTERIOR. (2) - VARIACÃO EM RELAÇÃO AO MÊS ANTERIOR.

FONTE: GRUPO DE COORDENAÇÃO DE ESTATÍSTICAS AGROPECUÁRIAS - GCEA/IBGE

CACAU (em amêndoa)

GRANDES REGIÕES E UNIDADES DA FEDERAÇÃO	SITUAÇÃO DA CULTURA	VARIÁVEL	SAFRA 2012	S A F R A 2013		VARIACÃO (%)		PARTICIPACÃO (%)	
				MÊS ANTERIOR	MÊS ATUAL	(1)	(2)	SAFRA 2012	SAFRA 2013
TOTAL	P	ÁREA I	740 833	728 743	729 792	-1.5	0.1	100.0	100.0
		ÁREA II	684 251	680 293	680 371	-0.6	0.0	100.0	100.0
		PRODUÇÃO	256 640	255 666	254 623	-0.8	-0.4	100.0	100.0
		REND.MÉDIO	375	376	374	-0.3	-0.5	-	-
NORTE	P	ÁREA I	176 251	181 362	182 244	3.4	0.5	23.8	25.0
		ÁREA II	129 220	134 028	134 027	3.7	-0.0	18.9	19.7
		PRODUÇÃO	88 323	104 400	103 125	16.8	-1.2	34.4	40.5
		REND.MÉDIO	684	779	769	12.4	-1.3	-	-
RONDÔNIA	P	ÁREA I	40 757	40 757	40 757	-	-	5.5	5.6
		ÁREA II	30 241	30 241	30 241	-	-	4.4	4.4
		PRODUÇÃO	16 418	17 923	17 923	9.2	-	6.4	7.0
		REND.MÉDIO	543	593	593	9.2	-	-	-
AMAZONAS	C	ÁREA I	12 920	13 054	13 054	1.0	-	1.7	1.8
		ÁREA II	10 712	10 712	10 712	-	-	1.6	1.6
		PRODUÇÃO	4 606	4 606	4 606	-	-	1.8	1.8
		REND.MÉDIO	430	430	430	-	-	-	-
PARÁ	P	ÁREA I	122 574	127 551	128 433	4.8	0.7	16.5	17.6
		ÁREA II	88 267	93 075	93 074	5.4	-0.0	12.9	13.7
		PRODUÇÃO	67 299	81 871	80 596	19.8	-1.6	26.2	31.7
		REND.MÉDIO	762	880	866	13.6	-1.6	-	-
NORDESTE	P	ÁREA I	540 383	523 301	523 301	-3.2	-	72.9	71.7
		ÁREA II	532 074	523 301	523 301	-1.6	-	77.8	76.9
		PRODUÇÃO	159 432	146 175	146 175	-8.3	-	62.1	57.4
		REND.MÉDIO	300	279	279	-7.0	-	-	-
BAHIA	P	ÁREA I	540 383	523 301	523 301	-3.2	-	72.9	71.7
		ÁREA II	532 074	523 301	523 301	-1.6	-	77.8	76.9
		PRODUÇÃO	159 432	146 175	146 175	-8.3	-	62.1	57.4
		REND.MÉDIO	300	279	279	-7.0	-	-	-
SUDESTE	P	ÁREA I	23 328	23 154	23 321	-0.0	0.7	3.1	3.2
		ÁREA II	22 086	22 038	22 117	0.1	0.4	3.2	3.3
		PRODUÇÃO	8 309	4 509	4 741	-42.9	5.1	3.2	1.9
		REND.MÉDIO	376	205	214	-43.1	4.4	-	-
ESPÍRITO SANTO	P	ÁREA I	23 328	23 154	23 321	-0.0	0.7	3.1	3.2
		ÁREA II	22 086	22 038	22 117	0.1	0.4	3.2	3.3
		PRODUÇÃO	8 309	4 509	4 741	-42.9	5.1	3.2	1.9
		REND.MÉDIO	376	205	214	-43.1	4.4	-	-
CENTRO-OESTE .	P	ÁREA I	871	926	926	6.3	-	0.1	0.1
		ÁREA II	871	926	926	6.3	-	0.1	0.1
		PRODUÇÃO	576	582	582	1.0	-	0.2	0.2
		REND.MÉDIO	661	629	629	-4.8	-	-	-
MATO GROSSO	P	ÁREA I	871	926	926	6.3	-	0.1	0.1
		ÁREA II	871	926	926	6.3	-	0.1	0.1
		PRODUÇÃO	576	582	582	1.0	-	0.2	0.2
		REND.MÉDIO	661	629	629	-4.8	-	-	-

NOTAS - 1. SITUAÇÃO DA CULTURA: P (ÁREA I: ÁREA TOTAL PLANTADA, ÁREA II: A SER COLHIDA; PRODUÇÃO E RENDIMENTO MÉDIO ESPERADOS); C (ÁREA I: ÁREA TOTAL PLANTADA, ÁREA II: COLHIDA; PRODUÇÃO E RENDIMENTO MÉDIO OBTIDOS).

2. ÁREA (ha), PRODUÇÃO (t) E RENDIMENTO MÉDIO (kg/ha).

PARA AS UNIDADES DA FEDERAÇÃO QUE, POR FORÇA DO CALENDÁRIO AGRÍCOLA, AINDA NÃO DISPÕEM DAS ESTIMATIVAS INICIAIS, OS DADOS CORRESPONDEM A UMA PROJEÇÃO OBTIDA A PARTIR DAS INFORMAÇÕES DE ANOS ANTERIORES.

(1) - VARIACÃO EM RELAÇÃO AO ANO ANTERIOR. (2) - VARIACÃO EM RELAÇÃO AO MÊS ANTERIOR.

FONTE: GRUPO DE COORDENAÇÃO DE ESTATÍSTICAS AGROPECUÁRIAS - GCEA/IBGE

CAFÉ (em grão) - TOTAL (ARÁBICA e CANEPHORA)

GRANDES REGIÕES E UNIDADES DA FEDERAÇÃO	SITUAÇÃO DA CULTURA	VARIÁVEL	SAFRA 2012	S A F R A 2013		VARIACÃO (%)		PARTICIPACÃO (%)	
				MÊS ANTERIOR	MÊS ATUAL	(1)	(2)	SAFRA 2012	SAFRA 2013
TOTAL	P	ÁREA I	2 336 017	2 321 777	2 321 732	-0.6	-0.0	100.0	100.0
		ÁREA II	2 092 582	2 070 236	2 067 337	-1.2	-0.1	100.0	100.0
		PRODUÇÃO	3 061 513	2 949 429	2 992 429	-2.3	1.5	100.0	100.0
		REND.MÉDIO	1 463	1 425	1 447	-1.1	1.5	-	-
NORTE	P	ÁREA I	141 823	129 427	128 187	-9.6	-1.0	6.1	5.5
		ÁREA II	135 986	121 297	120 057	-11.7	-1.0	6.5	5.8
		PRODUÇÃO	96 912	88 327	88 277	-8.9	-0.1	3.2	3.0
		REND.MÉDIO	713	728	735	3.1	1.0	-	-
RONDÔNIA	P	ÁREA I	130 039	120 493	120 493	-7.3	-	5.6	5.2
		ÁREA II	124 454	112 637	112 637	-9.5	-	5.9	5.4
		PRODUÇÃO	85 444	79 665	79 665	-6.8	-	2.8	2.7
		REND.MÉDIO	687	707	707	2.9	-	-	-
ACRE	P	ÁREA I	1 395	1 482	1 482	6.2	-	0.1	0.1
		ÁREA II	1 283	1 263	1 263	-1.6	-	0.1	0.1
		PRODUÇÃO	1 453	1 415	1 415	-2.6	-	0.0	0.0
		REND.MÉDIO	1 133	1 120	1 120	-1.1	-	-	-
PARÁ	P	ÁREA I	10 389	7 452	6 212	-40.2	-16.6	0.4	0.3
		ÁREA II	10 249	7 397	6 157	-39.9	-16.8	0.5	0.3
		PRODUÇÃO	10 015	7 247	7 197	-28.1	-0.7	0.3	0.2
		REND.MÉDIO	977	980	1 169	19.7	19.3	-	-
NORDESTE	P	ÁREA I	182 023	158 404	158 404	-13.0	-	7.8	6.8
		ÁREA II	170 448	147 968	147 968	-13.2	-	8.1	7.2
		PRODUÇÃO	146 096	151 796	151 796	3.9	-	4.8	5.1
		REND.MÉDIO	857	1 026	1 026	19.7	-	-	-
CEARÁ	P	ÁREA I	7 531	7 537	7 537	0.1	-	0.3	0.3
		ÁREA II	7 384	7 481	7 481	1.3	-	0.4	0.4
		PRODUÇÃO	1 681	3 438	3 438	104.5	-	0.1	0.1
		REND.MÉDIO	228	460	460	101.8	-	-	-
PERNAMBUCO	P	ÁREA I	3 718	3 542	3 542	-4.7	-	0.2	0.2
		ÁREA II	3 448	3 337	3 337	-3.2	-	0.2	0.2
		PRODUÇÃO	1 308	1 216	1 216	-7.0	-	0.0	0.0
		REND.MÉDIO	379	364	364	-4.0	-	-	-
BAHIA	P	ÁREA I	170 774	147 325	147 325	-13.7	-	7.3	6.3
		ÁREA II	159 616	137 150	137 150	-14.1	-	7.6	6.6
		PRODUÇÃO	143 107	147 142	147 142	2.8	-	4.7	4.9
		REND.MÉDIO	897	1 073	1 073	19.6	-	-	-
SUDESTE	P	ÁREA I	1 912 631	1 933 061	1 934 259	1.1	0.1	81.9	83.3
		ÁREA II	1 688 146	1 702 775	1 701 119	0.8	-0.1	80.7	82.3
		PRODUÇÃO	2 697 986	2 571 381	2 613 932	-3.1	1.7	88.1	87.4
		REND.MÉDIO	1 598	1 510	1 537	-3.8	1.8	-	-
MINAS GERAIS	P	ÁREA I	1 179 765	1 186 134	1 187 219	0.6	0.1	50.5	51.1
		ÁREA II	1 032 207	1 042 413	1 040 167	0.8	-0.2	49.3	50.3
		PRODUÇÃO	1 597 341	1 478 155	1 509 931	-5.5	2.1	52.2	50.5
		REND.MÉDIO	1 548	1 418	1 452	-6.2	2.4	-	-
ESPÍRITO SANTO	P	ÁREA I	527 365	531 573	531 686	0.8	0.0	22.6	22.9
		ÁREA II	467 590	463 183	463 773	-0.8	0.1	22.3	22.4
		PRODUÇÃO	772 049	815 359	826 134	7.0	1.3	25.2	27.6
		REND.MÉDIO	1 651	1 760	1 781	7.9	1.2	-	-
RIO DE JANEIRO	P	ÁREA I	13 219	13 286	13 286	0.5	-	0.6	0.6
		ÁREA II	13 212	13 286	13 286	0.6	-	0.6	0.6
		PRODUÇÃO	15 750	16 867	16 867	7.1	-	0.5	0.6
		REND.MÉDIO	1 192	1 270	1 270	6.5	-	-	-
SÃO PAULO	P	ÁREA I	192 282	202 068	202 068	5.1	-	8.2	8.7
		ÁREA II	175 137	183 893	183 893	5.0	-	8.4	8.9
		PRODUÇÃO	312 846	261 000	261 000	-16.6	-	10.2	8.7
		REND.MÉDIO	1 786	1 419	1 419	-20.5	-	-	-
SUL	P	ÁREA I	66 721	67 177	67 177	0.7	-	2.9	2.9
		ÁREA II	66 721	67 177	67 177	0.7	-	3.2	3.2
		PRODUÇÃO	90 520	105 000	105 000	16.0	-	3.0	3.5
		REND.MÉDIO	1 357	1 563	1 563	15.2	-	-	-

CAFÉ (em grão) - TOTAL (ARÁBICA e CANEPHORA)

GRANDES REGIÕES E UNIDADES DA FEDERAÇÃO	SITUAÇÃO DA CULTURA	VARIÁVEL	SAFRA 2012	S A F R A 2013		VARIACÃO (%)		PARTICIPACÃO (%)	
				MÊS ANTERIOR	MÊS ATUAL	(1)	(2)	SAFRA 2012	SAFRA 2013
PARANÁ	P	ÁREA I	66 721	67 177	67 177	0.7	-	2.9	2.9
		ÁREA II	66 721	67 177	67 177	0.7	-	3.2	3.2
		PRODUÇÃO	90 520	105 000	105 000	16.0	-	3.0	3.5
		REND.MÉDIO	1 357	1 563	1 563	15.2	-	-	-
CENTRO-OESTE .	P	ÁREA I	32 819	33 708	33 705	2.7	-0.0	1.4	1.5
		ÁREA II	31 281	31 019	31 016	-0.8	-0.0	1.5	1.5
		PRODUÇÃO	29 999	32 925	33 424	11.4	1.5	1.0	1.1
		REND.MÉDIO	959	1 061	1 078	12.4	1.6	-	-
MATO GROSSO DO SUL ..	P	ÁREA I	1 422	1 348	1 345	-5.4	-0.2	0.1	0.1
		ÁREA II	1 422	1 348	1 345	-5.4	-0.2	0.1	0.1
		PRODUÇÃO	1 509	1 916	1 913	26.8	-0.2	0.0	0.1
		REND.MÉDIO	1 061	1 421	1 422	34.0	0.1	-	-
MATO GROSSO	P	ÁREA I	21 028	21 991	21 991	4.6	-	0.9	0.9
		ÁREA II	21 028	20 840	20 840	-0.9	-	1.0	1.0
		PRODUÇÃO	7 447	10 468	10 468	40.6	-	0.2	0.3
		REND.MÉDIO	354	502	502	41.8	-	-	-
GOIÁS	P	ÁREA I	9 533	9 533	9 533	-	-	0.4	0.4
		ÁREA II	8 129	8 129	8 129	-	-	0.4	0.4
		PRODUÇÃO	19 508	19 508	19 508	-	-	0.6	0.7
		REND.MÉDIO	2 400	2 400	2 400	-	-	-	-
DISTRITO FEDERAL	P	ÁREA I	836	836	836	-	-	0.0	0.0
		ÁREA II	702	702	702	-	-	0.0	0.0
		PRODUÇÃO	1 535	1 033	1 535	-	48.6	0.1	0.1
		REND.MÉDIO	2 187	1 472	2 187	-	48.6	-	-

NOTAS - 1. SITUAÇÃO DA CULTURA: P (ÁREA I: ÁREA TOTAL PLANTADA, ÁREA II: A SER COLHIDA; PRODUÇÃO E RENDIMENTO MÉDIO ESPERADOS); C (ÁREA I: ÁREA TOTAL PLANTADA, ÁREA II: COLHIDA; PRODUÇÃO E RENDIMENTO MÉDIO OBTIDOS).

2. ÁREA (ha), PRODUÇÃO (t) E RENDIMENTO MÉDIO (kg/ha).

PARA AS UNIDADES DA FEDERAÇÃO QUE, POR FORÇA DO CALENDÁRIO AGRÍCOLA, AINDA NÃO DISPÕEM DAS ESTIMATIVAS INICIAIS, OS DADOS CORRESPONDEM A UMA PROJEÇÃO OBTIDA A PARTIR DAS INFORMAÇÕES DE ANOS ANTERIORES.

(1) - VARIACÃO EM RELAÇÃO AO ANO ANTERIOR. (2) - VARIACÃO EM RELAÇÃO AO MÊS ANTERIOR.

FONTE: GRUPO DE COORDENAÇÃO DE ESTATÍSTICAS AGROPECUÁRIAS - GCEA/IBGE

3. RENDIMENTOS CALCULADOS PARA CADA ESPÉCIE ESTÃO DISPONÍVEIS NAS TABELAS ESPECÍFICAS.

CAFÉ (em grão) - ARÁBICA

GRANDES REGIÕES E UNIDADES DA FEDERAÇÃO	SITUAÇÃO DA CULTURA	VARIÁVEL	SAFRA 2012	S A F R A 2013		VARIACÃO (%)		PARTICIPACÃO (%)	
				MÊS ANTERIOR	MÊS ATUAL	(1)	(2)	SAFRA 2012	SAFRA 2013
TOTAL	P	ÁREA I	1 776 418	1 768 904	1 769 976	-0.4	0.1	100.0	100.0
		ÁREA II	1 588 458	1 585 275	1 583 011	-0.3	-0.1	100.0	100.0
		PRODUÇÃO	2 303 840	2 169 387	2 207 358	-4.2	1.8	100.0	100.0
		REND.MÉDIO	1 450	1 368	1 394	-3.9	1.9	-	-
NORTE	P	ÁREA I	1 395	1 482	1 482	6.2	-	0.1	0.1
		ÁREA II	1 283	1 263	1 263	-1.6	-	0.1	0.1
		PRODUÇÃO	1 453	1 415	1 415	-2.6	-	0.1	0.1
		REND.MÉDIO	1 133	1 120	1 120	-1.1	-	-	-
ACRE	P	ÁREA I	1 395	1 482	1 482	6.2	-	0.1	0.1
		ÁREA II	1 283	1 263	1 263	-1.6	-	0.1	0.1
		PRODUÇÃO	1 453	1 415	1 415	-2.6	-	0.1	0.1
		REND.MÉDIO	1 133	1 120	1 120	-1.1	-	-	-
NORDESTE	P	ÁREA I	140 245	115 830	115 830	-17.4	-	7.9	6.5
		ÁREA II	134 912	111 139	111 139	-17.6	-	8.5	7.0
		PRODUÇÃO	97 904	99 461	99 461	1.6	-	4.2	4.5
		REND.MÉDIO	726	895	895	23.3	-	-	-
CEARÁ	P	ÁREA I	7 092	7 092	7 092	-	-	0.4	0.4
		ÁREA II	7 046	7 086	7 086	0.6	-	0.4	0.4
		PRODUÇÃO	1 641	3 270	3 270	99.3	-	0.1	0.1
		REND.MÉDIO	233	461	461	97.9	-	-	-
PERNAMBUCO	P	ÁREA I	3 718	3 542	3 542	-4.7	-	0.2	0.2
		ÁREA II	3 448	3 337	3 337	-3.2	-	0.2	0.2
		PRODUÇÃO	1 308	1 216	1 216	-7.0	-	0.1	0.1
		REND.MÉDIO	379	364	364	-4.0	-	-	-
BAHIA	P	ÁREA I	129 435	105 196	105 196	-18.7	-	7.3	5.9
		ÁREA II	124 418	100 716	100 716	-19.1	-	7.8	6.4
		PRODUÇÃO	94 955	94 975	94 975	0.0	-	4.1	4.3
		REND.MÉDIO	763	943	943	23.6	-	-	-
SUDESTE	P	ÁREA I	1 556 130	1 572 563	1 573 638	1.1	0.1	87.6	88.9
		ÁREA II	1 375 153	1 395 432	1 393 171	1.3	-0.2	86.6	88.0
		PRODUÇÃO	2 091 261	1 940 958	1 978 430	-5.4	1.9	90.8	89.6
		REND.MÉDIO	1 521	1 391	1 420	-6.6	2.1	-	-
MINAS GERAIS	P	ÁREA I	1 163 376	1 171 535	1 172 605	0.8	0.1	65.5	66.2
		ÁREA II	1 016 916	1 028 772	1 026 511	0.9	-0.2	64.0	64.8
		PRODUÇÃO	1 579 355	1 461 135	1 492 902	-5.5	2.2	68.6	67.6
		REND.MÉDIO	1 553	1 420	1 454	-6.4	2.4	-	-
ESPÍRITO SANTO	P	ÁREA I	187 253	185 674	185 679	-0.8	0.0	10.5	10.5
		ÁREA II	169 888	169 481	169 481	-0.2	-	10.7	10.7
		PRODUÇÃO	183 310	201 956	207 661	13.3	2.8	8.0	9.4
		REND.MÉDIO	1 079	1 192	1 225	13.5	2.8	-	-
RIO DE JANEIRO	P	ÁREA I	13 219	13 286	13 286	0.5	-	0.7	0.8
		ÁREA II	13 212	13 286	13 286	0.6	-	0.8	0.8
		PRODUÇÃO	15 750	16 867	16 867	7.1	-	0.7	0.8
		REND.MÉDIO	1 192	1 270	1 270	6.5	-	-	-
SÃO PAULO	P	ÁREA I	192 282	202 068	202 068	5.1	-	10.8	11.4
		ÁREA II	175 137	183 893	183 893	5.0	-	11.0	11.6
		PRODUÇÃO	312 846	261 000	261 000	-16.6	-	13.6	11.8
		REND.MÉDIO	1 786	1 419	1 419	-20.5	-	-	-
SUL	P	ÁREA I	66 721	67 177	67 177	0.7	-	3.8	3.8
		ÁREA II	66 721	67 177	67 177	0.7	-	4.2	4.2
		PRODUÇÃO	90 520	105 000	105 000	16.0	-	3.9	4.8
		REND.MÉDIO	1 357	1 563	1 563	15.2	-	-	-
PARANÁ	P	ÁREA I	66 721	67 177	67 177	0.7	-	3.8	3.8
		ÁREA II	66 721	67 177	67 177	0.7	-	4.2	4.2
		PRODUÇÃO	90 520	105 000	105 000	16.0	-	3.9	4.8
		REND.MÉDIO	1 357	1 563	1 563	15.2	-	-	-
CENTRO-OESTE .	P	ÁREA I	11 927	11 852	11 849	-0.7	-0.0	0.7	0.7
		ÁREA II	10 389	10 264	10 261	-1.2	-0.0	0.7	0.6
		PRODUÇÃO	22 702	22 553	23 052	1.5	2.2	1.0	1.0
		REND.MÉDIO	2 185	2 197	2 247	2.8	2.3	-	-

CAFÉ (em grão) - ARÁBICA

GRANDES REGIÕES E UNIDADES DA FEDERAÇÃO	SITUAÇÃO DA CULTURA	VARIÁVEL	SAFRA 2012	S A F R A 2013		VARIACÃO (%)		PARTICIPACÃO (%)	
				MÊS ANTERIOR	MÊS ATUAL	(1)	(2)	SAFRA 2012	SAFRA 2013
MATO GROSSO DO SUL ..	P	ÁREA I	1 422	1 348	1 345	-5.4	-0.2	0.1	0.1
		ÁREA II	1 422	1 348	1 345	-5.4	-0.2	0.1	0.1
		PRODUÇÃO	1 509	1 916	1 913	26.8	-0.2	0.1	0.1
		REND.MÉDIO	1 061	1 421	1 422	34.0	0.1	-	-
MATO GROSSO	P	ÁREA I	136	135	135	-0.7	-	0.0	0.0
		ÁREA II	136	85	85	-37.5	-	0.0	0.0
		PRODUÇÃO	150	96	96	-36.0	-	0.0	0.0
		REND.MÉDIO	1 103	1 129	1 129	2.4	-	-	-
GOIÁS	P	ÁREA I	9 533	9 533	9 533	-	-	0.5	0.5
		ÁREA II	8 129	8 129	8 129	-	-	0.5	0.5
		PRODUÇÃO	19 508	19 508	19 508	-	-	0.8	0.9
		REND.MÉDIO	2 400	2 400	2 400	-	-	-	-
DISTRITO FEDERAL	P	ÁREA I	836	836	836	-	-	0.0	0.0
		ÁREA II	702	702	702	-	-	0.0	0.0
		PRODUÇÃO	1 535	1 033	1 535	-	48.6	0.1	0.1
		REND.MÉDIO	2 187	1 472	2 187	-	48.6	-	-

NOTAS - 1. SITUAÇÃO DA CULTURA: P (ÁREA I: ÁREA TOTAL PLANTADA, ÁREA II: A SER COLHIDA; PRODUÇÃO E RENDIMENTO MÉDIO ESPERADOS);
C (ÁREA I: ÁREA TOTAL PLANTADA, ÁREA II: COLHIDA; PRODUÇÃO E RENDIMENTO MÉDIO OBTIDOS).

2. ÁREA (ha), PRODUÇÃO (t) E RENDIMENTO MÉDIO (kg/ha).

PARA AS UNIDADES DA FEDERAÇÃO QUE, POR FORÇA DO CALENDÁRIO AGRÍCOLA, AINDA NÃO DISPÕEM DAS ESTIMATIVAS INICIAIS, OS DADOS CORRESPONDEM A UMA PROJEÇÃO OBTIDA A PARTIR DAS INFORMAÇÕES DE ANOS ANTERIORES.

(1) - VARIACÃO EM RELAÇÃO AO ANO ANTERIOR. (2) - VARIACÃO EM RELAÇÃO AO MÊS ANTERIOR.

FONTE: GRUPO DE COORDENAÇÃO DE ESTATÍSTICAS AGROPECUÁRIAS - GCEA/IBGE

CAFÉ (em grão) - CANEPHORA

GRANDES REGIÕES E UNIDADES DA FEDERAÇÃO	SITUAÇÃO DA CULTURA	VARIÁVEL	SAFRA 2012	S A F R A 2013		VARIACÃO (%)		PARTICIPACÃO (%)	
				MÊS ANTERIOR	MÊS ATUAL	(1)	(2)	SAFRA 2012	SAFRA 2013
TOTAL	P	ÁREA I	559 599	552 873	551 756	-1.4	-0.2	100.0	100.0
		ÁREA II	504 124	484 961	484 326	-3.9	-0.1	100.0	100.0
		PRODUÇÃO	757 673	780 042	785 071	3.6	0.6	100.0	100.0
		REND.MÉDIO	1 503	1 608	1 621	7.9	0.8	-	-
NORTE	P	ÁREA I	140 428	127 945	126 705	-9.8	-1.0	25.1	23.0
		ÁREA II	134 703	120 034	118 794	-11.8	-1.0	26.7	24.5
		PRODUÇÃO	95 459	86 912	86 862	-9.0	-0.1	12.6	11.1
		REND.MÉDIO	709	724	731	3.1	1.0	-	-
RONDÔNIA	P	ÁREA I	130 039	120 493	120 493	-7.3	-	23.2	21.8
		ÁREA II	124 454	112 637	112 637	-9.5	-	24.7	23.3
		PRODUÇÃO	85 444	79 665	79 665	-6.8	-	11.3	10.1
		REND.MÉDIO	687	707	707	2.9	-	-	-
PARÁ	P	ÁREA I	10 389	7 452	6 212	-40.2	-16.6	1.9	1.1
		ÁREA II	10 249	7 397	6 157	-39.9	-16.8	2.0	1.3
		PRODUÇÃO	10 015	7 247	7 197	-28.1	-0.7	1.3	0.9
		REND.MÉDIO	977	980	1 169	19.7	19.3	-	-
NORDESTE	P	ÁREA I	41 778	42 574	42 574	1.9	-	7.5	7.7
		ÁREA II	35 536	36 829	36 829	3.6	-	7.0	7.6
		PRODUÇÃO	48 192	52 335	52 335	8.6	-	6.4	6.7
		REND.MÉDIO	1 356	1 421	1 421	4.8	-	-	-
CEARÁ	P	ÁREA I	439	445	445	1.4	-	0.1	0.1
		ÁREA II	338	395	395	16.9	-	0.1	0.1
		PRODUÇÃO	40	168	168	320.0	-	0.0	0.0
		REND.MÉDIO	118	425	425	260.2	-	-	-
BAHIA	P	ÁREA I	41 339	42 129	42 129	1.9	-	7.4	7.6
		ÁREA II	35 198	36 434	36 434	3.5	-	7.0	7.5
		PRODUÇÃO	48 152	52 167	52 167	8.3	-	6.4	6.6
		REND.MÉDIO	1 368	1 432	1 432	4.7	-	-	-
SUDESTE	P	ÁREA I	356 501	360 498	360 621	1.2	0.0	63.7	65.4
		ÁREA II	312 993	307 343	307 948	-1.6	0.2	62.1	63.6
		PRODUÇÃO	606 725	630 423	635 502	4.7	0.8	80.1	80.9
		REND.MÉDIO	1 938	2 051	2 064	6.5	0.6	-	-
MINAS GERAIS	P	ÁREA I	16 389	14 599	14 614	-10.8	0.1	2.9	2.6
		ÁREA II	15 291	13 641	13 656	-10.7	0.1	3.0	2.8
		PRODUÇÃO	17 986	17 020	17 029	-5.3	0.1	2.4	2.2
		REND.MÉDIO	1 176	1 248	1 247	6.0	-0.1	-	-
ESPÍRITO SANTO	C	ÁREA I	340 112	345 899	346 007	1.7	0.0	60.8	62.7
		ÁREA II	297 702	293 702	294 292	-1.1	0.2	59.1	60.8
		PRODUÇÃO	588 739	613 403	618 473	5.1	0.8	77.7	78.8
		REND.MÉDIO	1 978	2 089	2 102	6.3	0.6	-	-
CENTRO-OESTE .	P	ÁREA I	20 892	21 856	21 856	4.6	-	3.7	4.0
		ÁREA II	20 892	20 755	20 755	-0.7	-	4.1	4.3
		PRODUÇÃO	7 297	10 372	10 372	42.1	-	1.0	1.3
		REND.MÉDIO	349	500	500	43.3	-	-	-
MATO GROSSO	P	ÁREA I	20 892	21 856	21 856	4.6	-	3.7	4.0
		ÁREA II	20 892	20 755	20 755	-0.7	-	4.1	4.3
		PRODUÇÃO	7 297	10 372	10 372	42.1	-	1.0	1.3
		REND.MÉDIO	349	500	500	43.3	-	-	-

NOTAS - 1. SITUAÇÃO DA CULTURA: P (ÁREA I: ÁREA TOTAL PLANTADA, ÁREA II: A SER COLHIDA; PRODUÇÃO E RENDIMENTO MÉDIO ESPERADOS); C (ÁREA I: ÁREA TOTAL PLANTADA, ÁREA II: COLHIDA; PRODUÇÃO E RENDIMENTO MÉDIO OBTIDOS).

2. ÁREA (ha), PRODUÇÃO (t) E RENDIMENTO MÉDIO (kg/ha).

PARA AS UNIDADES DA FEDERAÇÃO QUE, POR FORÇA DO CALENDÁRIO AGRÍCOLA, AINDA NÃO DISPÕEM DAS ESTIMATIVAS INICIAIS, OS DADOS CORRESPONDEM A UMA PROJEÇÃO OBTIDA A PARTIR DAS INFORMAÇÕES DE ANOS ANTERIORES.

(1) - VARIACÃO EM RELAÇÃO AO ANO ANTERIOR. (2) - VARIACÃO EM RELAÇÃO AO MÊS ANTERIOR.

FONTE: GRUPO DE COORDENAÇÃO DE ESTATÍSTICAS AGROPECUÁRIAS - GCEA/IBGE

CANA-DE-AÇÚCAR

GRANDES REGIÕES E UNIDADES DA FEDERAÇÃO	SITUAÇÃO DA CULTURA	VARIÁVEL	SAFRA 2012	S A F R A 2013		VARIACÃO (%)		PARTICIPACÃO (%)	
				MÊS ANTERIOR	MÊS ATUAL	(1)	(2)	SAFRA 2012	SAFRA 2013
TOTAL	P	ÁREA I	10 557 210	10 939 088	10 873 611	3.0	-0.6	100.0	100.0
		ÁREA II	9 407 078	9 825 713	9 832 204	4.5	0.1	100.0	100.0
		PRODUÇÃO	670 757 958	736 787 922	740 424 700	10.4	0.5	100.0	100.0
		REND.MÉDIO	71 304	74 986	75 306	5.6	0.4	-	-
NORTE	P	ÁREA I	60 996	60 678	60 276	-1.2	-0.7	0.6	0.6
		ÁREA II	45 648	45 694	45 335	-0.7	-0.8	0.5	0.5
		PRODUÇÃO	2 311 526	3 144 509	3 137 845	35.7	-0.2	0.3	0.4
		REND.MÉDIO	50 638	68 817	69 215	36.7	0.6	-	-
AMAZONAS	P	ÁREA I	4 713	5 015	4 613	-2.1	-8.0	0.0	0.0
		ÁREA II	4 532	4 791	4 432	-2.2	-7.5	0.0	0.0
		PRODUÇÃO	310 251	311 415	304 751	-1.8	-2.1	0.0	0.0
		REND.MÉDIO	68 458	65 000	68 762	0.4	5.8	-	-
PARÁ	P	ÁREA I	17 112	17 243	17 243	0.8	-	0.2	0.2
		ÁREA II	13 365	13 857	13 857	3.7	-	0.1	0.1
		PRODUÇÃO	750 378	936 800	936 800	24.8	-	0.1	0.1
		REND.MÉDIO	56 145	67 605	67 605	20.4	-	-	-
TOCANTINS	P	ÁREA I	39 171	38 420	38 420	-1.9	-	0.4	0.4
		ÁREA II	27 751	27 046	27 046	-2.5	-	0.3	0.3
		PRODUÇÃO	1 250 897	1 896 294	1 896 294	51.6	-	0.2	0.3
		REND.MÉDIO	45 076	70 114	70 114	55.5	-	-	-
NORDESTE	P	ÁREA I	1 350 178	1 397 312	1 395 396	3.3	-0.1	12.8	12.8
		ÁREA II	1 205 334	1 225 433	1 220 595	1.3	-0.4	12.8	12.4
		PRODUÇÃO	68 136 598	71 234 564	70 960 404	4.1	-0.4	10.2	9.6
		REND.MÉDIO	56 529	58 130	58 136	2.8	0.0	-	-
MARANHÃO	P	ÁREA I	49 534	50 116	50 116	1.2	-	0.5	0.5
		ÁREA II	49 534	50 116	50 116	1.2	-	0.5	0.5
		PRODUÇÃO	3 011 709	2 985 996	2 985 996	-0.9	-	0.4	0.4
		REND.MÉDIO	60 801	59 582	59 582	-2.0	-	-	-
PIAUI	P	ÁREA I	17 022	17 032	17 032	0.1	-	0.2	0.2
		ÁREA II	15 514	14 939	14 939	-3.7	-	0.2	0.2
		PRODUÇÃO	804 137	902 116	902 116	12.2	-	0.1	0.1
		REND.MÉDIO	51 833	60 387	60 387	16.5	-	-	-
CEARÁ	C	ÁREA I	40 898	41 796	41 560	1.6	-0.6	0.4	0.4
		ÁREA II	40 248	41 255	41 020	1.9	-0.6	0.4	0.4
		PRODUÇÃO	1 996 789	2 237 254	2 155 721	8.0	-3.6	0.3	0.3
		REND.MÉDIO	49 612	54 230	52 553	5.9	-3.1	-	-
RIO GRANDE DO NORTE .	P	ÁREA I	71 300	153 016	152 536	113.9	-0.3	0.7	1.4
		ÁREA II	71 296	90 142	89 784	25.9	-0.4	0.8	0.9
		PRODUÇÃO	4 267 958	5 521 952	5 504 625	29.0	-0.3	0.6	0.7
		REND.MÉDIO	59 863	61 258	61 310	2.4	0.1	-	-
PARAÍBA	P	ÁREA I	154 209	154 213	154 213	0.0	-	1.5	1.4
		ÁREA II	125 985	125 979	125 979	-0.0	-	1.3	1.3
		PRODUÇÃO	5 865 365	6 626 070	6 626 070	13.0	-	0.9	0.9
		REND.MÉDIO	46 556	52 597	52 597	13.0	-	-	-
PERNAMBUCO	P	ÁREA I	347 625	316 933	315 733	-9.2	-0.4	3.3	2.9
		ÁREA II	299 901	303 118	298 873	-0.3	-1.4	3.2	3.0
		PRODUÇÃO	14 242 228	14 676 049	14 500 749	1.8	-1.2	2.1	2.0
		REND.MÉDIO	47 490	48 417	48 518	2.2	0.2	-	-
ALAGOAS	P	ÁREA I	491 207	491 207	491 207	-	-	4.7	4.5
		ÁREA II	434 694	434 694	434 694	-	-	4.6	4.4
		PRODUÇÃO	27 734 681	28 141 800	28 141 800	1.5	-	4.1	3.8
		REND.MÉDIO	63 803	64 739	64 739	1.5	-	-	-
SERGIPE	P	ÁREA I	57 443	55 060	55 060	-4.1	-	0.5	0.5
		ÁREA II	50 252	52 130	52 130	3.7	-	0.5	0.5
		PRODUÇÃO	3 319 381	3 337 554	3 337 554	0.5	-	0.5	0.5
		REND.MÉDIO	66 055	64 024	64 024	-3.1	-	-	-
BAHIA	P	ÁREA I	120 940	117 939	117 939	-2.5	-	1.1	1.1
		ÁREA II	117 910	113 060	113 060	-4.1	-	1.3	1.1
		PRODUÇÃO	6 894 350	6 805 773	6 805 773	-1.3	-	1.0	0.9
		REND.MÉDIO	58 471	60 196	60 196	3.0	-	-	-

CANA-DE-AÇÚCAR

GRANDES REGIÕES E UNIDADES DA FEDERAÇÃO	SITUAÇÃO DA CULTURA	VARIÁVEL	SAFRA 2012	S A F R A 2013		VARIACÃO (%)		PARTICIPACÃO (%)	
				MÊS ANTERIOR	MÊS ATUAL	(1)	(2)	SAFRA 2012	SAFRA 2013
SUDESTE	P	ÁREA I	6 748 393	6 995 325	6 995 840	3.7	0.0	63.9	64.3
		ÁREA II	5 928 260	6 250 616	6 249 680	5.4	-0.0	63.0	63.6
		PRODUÇÃO	438 611 594	489 792 264	489 844 525	11.7	0.0	65.4	66.2
		REND.MÉDIO	73 987	78 359	78 379	5.9	0.0	-	-
MINAS GERAIS	C	ÁREA I	1 022 816	1 046 918	1 047 433	2.4	0.0	9.7	9.6
		ÁREA II	871 561	910 261	909 625	4.4	-0.1	9.3	9.3
		PRODUÇÃO	70 521 498	72 544 835	72 612 096	3.0	0.1	10.5	9.8
		REND.MÉDIO	80 914	79 697	79 826	-1.3	0.2	-	-
ESPÍRITO SANTO	P	ÁREA I	74 499	73 712	73 712	-1.1	-	0.7	0.7
		ÁREA II	73 459	72 592	72 292	-1.6	-0.4	0.8	0.7
		PRODUÇÃO	4 650 742	4 520 763	4 505 763	-3.1	-0.3	0.7	0.6
		REND.MÉDIO	63 311	62 276	62 327	-1.6	0.1	-	-
RIO DE JANEIRO	P	ÁREA I	117 892	109 459	109 459	-7.2	-	1.1	1.0
		ÁREA II	117 892	107 179	107 179	-9.1	-	1.3	1.1
		PRODUÇÃO	5 692 869	5 251 766	5 251 766	-7.7	-	0.8	0.7
		REND.MÉDIO	48 289	49 000	49 000	1.5	-	-	-
SÃO PAULO	P	ÁREA I	5 533 186	5 765 236	5 765 236	4.2	-	52.4	53.0
		ÁREA II	4 865 348	5 160 584	5 160 584	6.1	-	51.7	52.5
		PRODUÇÃO	357 746 485	407 474 900	407 474 900	13.9	-	53.3	55.0
		REND.MÉDIO	73 529	78 959	78 959	7.4	-	-	-
SUL	P	ÁREA I	685 146	688 151	688 151	0.4	-	6.5	6.3
		ÁREA II	682 582	687 341	687 341	0.7	-	7.3	7.0
		PRODUÇÃO	48 922 583	53 712 609	53 712 609	9.8	-	7.3	7.3
		REND.MÉDIO	71 673	78 146	78 146	9.0	-	-	-
PARANÁ	P	ÁREA I	652 041	658 029	658 029	0.9	-	6.2	6.1
		ÁREA II	652 041	658 029	658 029	0.9	-	6.9	6.7
		PRODUÇÃO	47 940 989	52 538 825	52 538 825	9.6	-	7.1	7.1
		REND.MÉDIO	73 525	79 843	79 843	8.6	-	-	-
RIO GRANDE DO SUL ...	P	ÁREA I	33 105	30 122	30 122	-9.0	-	0.3	0.3
		ÁREA II	30 541	29 312	29 312	-4.0	-	0.3	0.3
		PRODUÇÃO	981 594	1 173 784	1 173 784	19.6	-	0.1	0.2
		REND.MÉDIO	32 140	40 044	40 044	24.6	-	-	-
CENTRO-OESTE .	P	ÁREA I	1 712 497	1 797 622	1 733 948	1.3	-3.5	16.2	15.9
		ÁREA II	1 545 254	1 616 629	1 629 253	5.4	0.8	16.4	16.6
		PRODUÇÃO	112 775 657	118 903 976	122 769 317	8.9	3.3	16.8	16.6
		REND.MÉDIO	72 982	73 551	75 353	3.2	2.5	-	-
MATO GROSSO DO SUL ..	P	ÁREA I	558 664	600 000	630 000	12.8	5.0	5.3	5.8
		ÁREA II	558 664	600 000	630 000	12.8	5.0	5.9	6.4
		PRODUÇÃO	37 761 461	40 800 000	44 352 000	17.5	8.7	5.6	6.0
		REND.MÉDIO	67 592	68 000	70 400	4.2	3.5	-	-
MATO GROSSO	P	ÁREA I	253 740	297 529	297 529	17.3	-	2.4	2.7
		ÁREA II	253 740	283 779	283 779	11.8	-	2.7	2.9
		PRODUÇÃO	16 665 399	19 755 179	19 755 179	18.5	-	2.5	2.7
		REND.MÉDIO	65 679	69 615	69 615	6.0	-	-	-
GOIÁS	P	ÁREA I	900 093	900 093	806 419	-10.4	-10.4	8.5	7.4
		ÁREA II	732 850	732 850	715 474	-2.4	-2.4	7.8	7.3
		PRODUÇÃO	58 348 797	58 348 797	58 662 138	0.5	0.5	8.7	7.9
		REND.MÉDIO	79 619	79 619	81 991	3.0	3.0	-	-

NOTAS - 1. SITUAÇÃO DA CULTURA: P (ÁREA I: ÁREA TOTAL PLANTADA, ÁREA II: A SER COLHIDA; PRODUÇÃO E RENDIMENTO MÉDIO ESPERADOS); C (ÁREA I: ÁREA TOTAL PLANTADA, ÁREA II: COLHIDA; PRODUÇÃO E RENDIMENTO MÉDIO OBTIDOS).

2. ÁREA (ha), PRODUÇÃO (t) E RENDIMENTO MÉDIO (kg/ha).

PARA AS UNIDADES DA FEDERAÇÃO QUE, POR FORÇA DO CALENDÁRIO AGRÍCOLA, AINDA NÃO DISPÕEM DAS ESTIMATIVAS INICIAIS, OS DADOS CORRESPONDEM A UMA PROJEÇÃO OBTIDA A PARTIR DAS INFORMAÇÕES DE ANOS ANTERIORES.

(1) - VARIACÃO EM RELAÇÃO AO ANO ANTERIOR. (2) - VARIACÃO EM RELAÇÃO AO MÊS ANTERIOR.

FONTE: GRUPO DE COORDENAÇÃO DE ESTATÍSTICAS AGROPECUÁRIAS - GCEA/IBGE

CEBOLA

GRANDES REGIÕES E UNIDADES DA FEDERAÇÃO	SITUAÇÃO DA CULTURA	VARIÁVEL	SAFRA 2012	S A F R A 2013		VARIACÃO (%)		PARTICIPACÃO (%)	
				MÊS ANTERIOR	MÊS ATUAL	(1)	(2)	SAFRA 2012	SAFRA 2013
TOTAL	P	ÁREA I	58 709	57 797	54 022	-8.0	-6.5	100.0	100.0
		ÁREA II	58 496	57 747	54 022	-7.6	-6.5	100.0	100.0
		PRODUÇÃO	1 444 146	1 384 657	1 295 269	-10.3	-6.5	100.0	100.0
		REND.MÉDIO	24 688	23 978	23 977	-2.9	-0.0	-	-
NORDESTE	P	ÁREA I	12 240	12 002	8 378	-31.6	-30.2	20.8	15.5
		ÁREA II	12 170	11 952	8 378	-31.2	-29.9	20.8	15.5
		PRODUÇÃO	313 258	267 438	180 149	-42.5	-32.6	21.7	13.9
		REND.MÉDIO	25 740	22 376	21 503	-16.5	-3.9	-	-
PERNAMBUCO	P	ÁREA I	4 746	4 547	4 497	-5.2	-1.1	8.1	8.3
		ÁREA II	4 696	4 497	4 497	-4.2	-	8.0	8.3
		PRODUÇÃO	95 906	93 396	95 296	-0.6	2.0	6.6	7.4
		REND.MÉDIO	20 423	20 769	21 191	3.8	2.0	-	-
BAHIA	C	ÁREA I	7 494	7 455	3 881	-48.2	-47.9	12.8	7.2
		ÁREA II	7 474	7 455	3 881	-48.1	-47.9	12.8	7.2
		PRODUÇÃO	217 352	174 042	84 853	-61.0	-51.2	15.1	6.6
		REND.MÉDIO	29 081	23 346	21 864	-24.8	-6.3	-	-
SUDESTE	P	ÁREA I	9 456	9 456	9 305	-1.6	-1.6	16.1	17.2
		ÁREA II	9 456	9 456	9 305	-1.6	-1.6	16.2	17.2
		PRODUÇÃO	383 755	383 755	381 656	-0.5	-0.5	26.6	29.5
		REND.MÉDIO	40 583	40 583	41 016	1.1	1.1	-	-
MINAS GERAIS	P	ÁREA I	2 746	2 746	2 595	-5.5	-5.5	4.7	4.8
		ÁREA II	2 746	2 746	2 595	-5.5	-5.5	4.7	4.8
		PRODUÇÃO	145 455	145 455	143 356	-1.4	-1.4	10.1	11.1
		REND.MÉDIO	52 970	52 970	55 243	4.3	4.3	-	-
SÃO PAULO	P	ÁREA I	6 710	6 710	6 710	-	-	11.4	12.4
		ÁREA II	6 710	6 710	6 710	-	-	11.5	12.4
		PRODUÇÃO	238 300	238 300	238 300	-	-	16.5	18.4
		REND.MÉDIO	35 514	35 514	35 514	-	-	-	-
SUL	P	ÁREA I	37 013	36 339	36 339	-1.8	-	63.0	67.3
		ÁREA II	36 870	36 339	36 339	-1.4	-	63.0	67.3
		PRODUÇÃO	747 133	733 464	733 464	-1.8	-	51.7	56.6
		REND.MÉDIO	20 264	20 184	20 184	-0.4	-	-	-
PARANÁ	C	ÁREA I	7 449	6 964	6 964	-6.5	-	12.7	12.9
		ÁREA II	7 449	6 964	6 964	-6.5	-	12.7	12.9
		PRODUÇÃO	163 441	154 715	154 715	-5.3	-	11.3	11.9
		REND.MÉDIO	21 941	22 216	22 216	1.3	-	-	-
SANTA CATARINA	P	ÁREA I	18 942	19 412	19 412	2.5	-	32.3	35.9
		ÁREA II	18 799	19 412	19 412	3.3	-	32.1	35.9
		PRODUÇÃO	376 603	419 014	419 014	11.3	-	26.1	32.3
		REND.MÉDIO	20 033	21 585	21 585	7.7	-	-	-
RIO GRANDE DO SUL ...	C	ÁREA I	10 622	9 963	9 963	-6.2	-	18.1	18.4
		ÁREA II	10 622	9 963	9 963	-6.2	-	18.2	18.4
		PRODUÇÃO	207 089	159 735	159 735	-22.9	-	14.3	12.3
		REND.MÉDIO	19 496	16 033	16 033	-17.8	-	-	-

NOTAS - 1. SITUAÇÃO DA CULTURA: P (ÁREA I: PLANTADA; ÁREA II: A SER COLHIDA; PRODUÇÃO E RENDIMENTO MÉDIO ESPERADOS);
C (ÁREA I: PLANTADA; ÁREA II: COLHIDA; PRODUÇÃO E RENDIMENTO MÉDIO OBTIDOS).
A DIFERENÇA ENTRE AS ÁREAS I E II REFERE-SE A ÁREA PERDIDA.

2. ÁREA (ha), PRODUÇÃO (t) E RENDIMENTO MÉDIO (kg/ha).

PARA AS UNIDADES DA FEDERAÇÃO QUE, POR FORÇA DO CALENDÁRIO AGRÍCOLA, AINDA NÃO DISPÕEM DAS ESTIMATIVAS INICIAIS, OS DADOS CORRESPONDEM A UMA PROJEÇÃO OBTIDA A PARTIR DAS INFORMAÇÕES DE ANOS ANTERIORES.

(1) - VARIACÃO EM RELAÇÃO AO ANO ANTERIOR. (2) - VARIACÃO EM RELAÇÃO AO MÊS ANTERIOR.

FONTE: GRUPO DE COORDENAÇÃO DE ESTATÍSTICAS AGROPECUÁRIAS - GCEA/IBGE

CEVADA (em grão)

GRANDES REGIÕES E UNIDADES DA FEDERAÇÃO	SITUAÇÃO DA CULTURA	VARIÁVEL	SAFRA 2012	S A F R A 2013		VARIACÃO (%)		PARTICIPACÃO (%)	
				MÊS ANTERIOR	MÊS ATUAL	(1)	(2)	SAFRA 2012	SAFRA 2013
TOTAL	P	ÁREA I	102 504	102 768	102 478	-0.0	-0.3	100.0	100.0
		ÁREA II	102 289	102 768	102 478	0.2	-0.3	100.0	100.0
		PRODUÇÃO	258 531	319 816	335 259	29.7	4.8	100.0	100.0
		REND.MÉDIO	2 527	3 112	3 272	29.5	5.1	-	-
SUL	P	ÁREA I	102 504	102 768	102 478	-0.0	-0.3	100.0	100.0
		ÁREA II	102 289	102 768	102 478	0.2	-0.3	100.0	100.0
		PRODUÇÃO	258 531	319 816	335 259	29.7	4.8	100.0	100.0
		REND.MÉDIO	2 527	3 112	3 272	29.5	5.1	-	-
PARANÁ	P	ÁREA I	51 112	50 840	50 550	-1.1	-0.6	49.9	49.3
		ÁREA II	51 112	50 840	50 550	-1.1	-0.6	50.0	49.3
		PRODUÇÃO	158 445	182 990	198 433	25.2	8.4	61.3	59.2
		REND.MÉDIO	3 100	3 599	3 925	26.6	9.1	-	-
SANTA CATARINA	P	ÁREA I	5 170	5 670	5 670	9.7	-	5.0	5.5
		ÁREA II	5 170	5 670	5 670	9.7	-	5.1	5.5
		PRODUÇÃO	12 676	17 002	17 002	34.1	-	4.9	5.1
		REND.MÉDIO	2 452	2 999	2 999	22.3	-	-	-
RIO GRANDE DO SUL ...	P	ÁREA I	46 222	46 258	46 258	0.1	-	45.1	45.1
		ÁREA II	46 007	46 258	46 258	0.5	-	45.0	45.1
		PRODUÇÃO	87 410	119 824	119 824	37.1	-	33.8	35.7
		REND.MÉDIO	1 900	2 590	2 590	36.3	-	-	-

NOTAS - 1. SITUAÇÃO DA CULTURA: P (ÁREA I: PLANTADA; ÁREA II: A SER COLHIDA; PRODUÇÃO E RENDIMENTO MÉDIO ESPERADOS);
C (ÁREA I: PLANTADA; ÁREA II: COLHIDA; PRODUÇÃO E RENDIMENTO MÉDIO OBTIDOS).
A DIFERENÇA ENTRE AS ÁREAS I E II REFERE-SE A ÁREA PERDIDA.

2. ÁREA (ha), PRODUÇÃO (t) E RENDIMENTO MÉDIO (kg/ha).

PARA AS UNIDADES DA FEDERAÇÃO QUE, POR FORÇA DO CALENDÁRIO AGRÍCOLA, AINDA NÃO DISPÕEM DAS ESTIMATIVAS INICIAIS, OS DADOS CORRESPONDEM A UMA PROJEÇÃO OBTIDA A PARTIR DAS INFORMAÇÕES DE ANOS ANTERIORES.

(1) - VARIACÃO EM RELAÇÃO AO ANO ANTERIOR. (2) - VARIACÃO EM RELAÇÃO AO MÊS ANTERIOR.

FONTE: GRUPO DE COORDENAÇÃO DE ESTATÍSTICAS AGROPECUÁRIAS - GCEA/IBGE

FEIJÃO (em grão) - TOTAL

GRANDES REGIÕES E UNIDADES DA FEDERAÇÃO	SITUAÇÃO DA CULTURA	VARIÁVEL	SAFRA 2012	S A F R A 2013		VARIACÃO (%)		PARTICIPACÃO (%)	
				MÊS ANTERIOR	MÊS ATUAL	(1)	(2)	SAFRA 2012	SAFRA 2013
TOTAL	P	ÁREA I	3 195 948	3 315 272	3 208 490	0.4	-3.2	100.0	100.0
		ÁREA II	2 726 932	3 168 188	3 013 359	10.5	-4.9	100.0	100.0
		PRODUÇÃO	2 821 405	3 239 690	3 171 860	12.4	-2.1	100.0	100.0
		REND.MÉDIO	1 035	1 023	1 053	1.7	2.9	-	-
NORTE	P	ÁREA I	150 240	124 551	124 581	-17.1	0.0	4.7	3.9
		ÁREA II	149 348	122 748	122 832	-17.8	0.1	5.5	4.1
		PRODUÇÃO	114 459	93 703	93 721	-18.1	0.0	4.1	3.0
		REND.MÉDIO	766	763	763	-0.4	-	-	-
RONDÔNIA	P	ÁREA I	51 840	43 136	43 136	-16.8	-	1.6	1.3
		ÁREA II	51 770	41 387	41 387	-20.1	-	1.9	1.4
		PRODUÇÃO	37 627	31 087	31 087	-17.4	-	1.3	1.0
		REND.MÉDIO	727	751	751	3.3	-	-	-
ACRE	P	ÁREA I	12 637	12 255	12 255	-3.0	-	0.4	0.4
		ÁREA II	11 859	12 255	12 255	3.3	-	0.4	0.4
		PRODUÇÃO	6 428	7 218	7 218	12.3	-	0.2	0.2
		REND.MÉDIO	542	589	589	8.7	-	-	-
AMAZONAS	P	ÁREA I	5 450	5 756	5 756	5.6	-	0.2	0.2
		ÁREA II	5 406	5 756	5 756	6.5	-	0.2	0.2
		PRODUÇÃO	5 353	5 677	5 677	6.1	-	0.2	0.2
		REND.MÉDIO	990	986	986	-0.4	-	-	-
RORAIMA	P	ÁREA I	3 000	3 000	3 000	-	-	0.1	0.1
		ÁREA II	3 000	3 000	3 000	-	-	0.1	0.1
		PRODUÇÃO	2 001	2 001	2 001	-	-	0.1	0.1
		REND.MÉDIO	667	667	667	-	-	-	-
PARÁ	P	ÁREA I	48 825	46 019	46 049	-5.7	0.1	1.5	1.4
		ÁREA II	48 825	46 019	46 049	-5.7	0.1	1.8	1.5
		PRODUÇÃO	33 470	32 724	32 742	-2.2	0.1	1.2	1.0
		REND.MÉDIO	686	711	711	3.6	-	-	-
AMAPÁ	P	ÁREA I	1 100	1 600	1 600	45.5	-	0.0	0.0
		ÁREA II	1 100	1 546	1 600	45.5	3.5	0.0	0.1
		PRODUÇÃO	925	1 456	1 456	57.4	-	0.0	0.0
		REND.MÉDIO	841	942	910	8.2	-3.4	-	-
TOCANTINS	P	ÁREA I	27 388	12 785	12 785	-53.3	-	0.9	0.4
		ÁREA II	27 388	12 785	12 785	-53.3	-	1.0	0.4
		PRODUÇÃO	28 655	13 540	13 540	-52.7	-	1.0	0.4
		REND.MÉDIO	1 046	1 059	1 059	1.2	-	-	-
NORDESTE	P	ÁREA I	1 482 173	1 701 174	1 580 591	6.6	-7.1	46.4	49.3
		ÁREA II	1 033 985	1 581 012	1 411 292	36.5	-10.7	37.9	46.8
		PRODUÇÃO	258 187	780 498	677 817	162.5	-13.2	9.2	21.4
		REND.MÉDIO	250	494	480	92.0	-2.8	-	-
MARANHÃO	P	ÁREA I	85 524	90 299	90 299	5.6	-	2.7	2.8
		ÁREA II	84 159	90 299	90 299	7.3	-	3.1	3.0
		PRODUÇÃO	34 837	41 444	41 444	19.0	-	1.2	1.3
		REND.MÉDIO	414	459	459	10.9	-	-	-
PIAUI	P	ÁREA I	218 241	219 954	219 954	0.8	-	6.8	6.9
		ÁREA II	157 739	195 525	195 525	24.0	-	5.8	6.5
		PRODUÇÃO	26 520	82 304	82 304	210.3	-	0.9	2.6
		REND.MÉDIO	168	421	421	150.6	-	-	-
CEARÁ	P	ÁREA I	456 787	534 415	428 689	-6.2	-19.8	14.3	13.4
		ÁREA II	451 190	534 415	428 689	-5.0	-19.8	16.5	14.2
		PRODUÇÃO	52 721	246 455	158 576	200.8	-35.7	1.9	5.0
		REND.MÉDIO	117	461	370	216.2	-19.7	-	-
RIO GRANDE DO NORTE .	P	ÁREA I	22 927	52 274	49 807	117.2	-4.7	0.7	1.6
		ÁREA II	6 194	52 274	49 807	704.1	-4.7	0.2	1.7
		PRODUÇÃO	1 812	25 905	24 236	1237.5	-6.4	0.1	0.8
		REND.MÉDIO	293	496	487	66.2	-1.8	-	-
PARAÍBA	P	ÁREA I	61 423	145 026	145 026	136.1	-	1.9	4.5
		ÁREA II	26 970	145 026	145 026	437.7	-	1.0	4.8
		PRODUÇÃO	3 253	85 414	85 414	2525.7	-	0.1	2.7
		REND.MÉDIO	121	589	589	386.8	-	-	-

FEIJÃO (em grão) - TOTAL

GRANDES REGIÕES E UNIDADES DA FEDERAÇÃO	SITUAÇÃO DA CULTURA	VARIÁVEL	SAFRA 2012	S A F R A 2013		VARIACÃO (%)		PARTICIPACÃO (%)	
				MÊS ANTERIOR	MÊS ATUAL	(1)	(2)	SAFRA 2012	SAFRA 2013
PERNAMBUCO	P	ÁREA I	264 878	252 319	239 929	-9.4	-4.9	8.3	7.5
		ÁREA II	63 045	211 466	149 939	137.8	-29.1	2.3	5.0
		PRODUÇÃO	18 241	92 095	78 962	332.9	-14.3	0.6	2.5
		REND.MÉDIO	289	436	527	82.4	20.9	-	-
ALAGOAS	P	ÁREA I	31 690	31 690	31 690	-	-	1.0	1.0
		ÁREA II	22 630	31 690	31 690	40.0	-	0.8	1.1
		PRODUÇÃO	7 846	13 542	13 542	72.6	-	0.3	0.4
		REND.MÉDIO	347	427	427	23.1	-	-	-
SERGIPE	P	ÁREA I	21 247	25 360	25 360	19.4	-	0.7	0.8
		ÁREA II	12 658	25 360	25 360	100.3	-	0.5	0.8
		PRODUÇÃO	6 304	16 907	16 907	168.2	-	0.2	0.5
		REND.MÉDIO	498	667	667	33.9	-	-	-
BAHIA	P	ÁREA I	319 456	349 837	349 837	9.5	-	10.0	10.9
		ÁREA II	209 400	294 957	294 957	40.9	-	7.7	9.8
		PRODUÇÃO	106 653	176 432	176 432	65.4	-	3.8	5.6
		REND.MÉDIO	509	598	598	17.5	-	-	-
SUDESTE	P	ÁREA I	560 176	544 235	549 346	-1.9	0.9	17.5	17.1
		ÁREA II	552 128	519 752	525 899	-4.8	1.2	20.2	17.5
		PRODUÇÃO	887 054	803 649	816 973	-7.9	1.7	31.4	25.8
		REND.MÉDIO	1 607	1 546	1 553	-3.4	0.5	-	-
MINAS GERAIS	P	ÁREA I	419 314	404 591	408 864	-2.5	1.1	13.1	12.7
		ÁREA II	411 301	380 118	385 427	-6.3	1.4	15.1	12.8
		PRODUÇÃO	633 827	556 464	569 202	-10.2	2.3	22.5	17.9
		REND.MÉDIO	1 541	1 464	1 477	-4.2	0.9	-	-
ESPÍRITO SANTO	P	ÁREA I	17 601	14 808	15 651	-11.1	5.7	0.6	0.5
		ÁREA II	17 566	14 808	15 651	-10.9	5.7	0.6	0.5
		PRODUÇÃO	14 009	11 971	12 561	-10.3	4.9	0.5	0.4
		REND.MÉDIO	798	808	803	0.6	-0.6	-	-
RIO DE JANEIRO	P	ÁREA I	3 589	3 554	3 549	-1.1	-0.1	0.1	0.1
		ÁREA II	3 589	3 544	3 539	-1.4	-0.1	0.1	0.1
		PRODUÇÃO	3 422	3 428	3 424	0.1	-0.1	0.1	0.1
		REND.MÉDIO	953	967	968	1.6	0.1	-	-
SÃO PAULO	P	ÁREA I	119 672	121 282	121 282	1.3	-	3.7	3.8
		ÁREA II	119 672	121 282	121 282	1.3	-	4.4	4.0
		PRODUÇÃO	235 796	231 786	231 786	-1.7	-	8.4	7.3
		REND.MÉDIO	1 970	1 911	1 911	-3.0	-	-	-
SUL	P	ÁREA I	645 375	598 063	608 888	-5.7	1.8	20.2	19.0
		ÁREA II	633 662	597 840	608 665	-3.9	1.8	23.2	20.2
		PRODUÇÃO	901 651	985 742	1 004 908	11.5	1.9	32.0	31.7
		REND.MÉDIO	1 423	1 649	1 651	16.0	0.1	-	-
PARANÁ	P	ÁREA I	478 242	447 570	458 395	-4.1	2.4	15.0	14.3
		ÁREA II	468 662	447 570	458 395	-2.2	2.4	17.2	15.2
		PRODUÇÃO	700 371	755 180	774 346	10.6	2.5	24.8	24.4
		REND.MÉDIO	1 494	1 687	1 689	13.1	0.1	-	-
SANTA CATARINA	P	ÁREA I	85 321	78 822	78 822	-7.6	-	2.7	2.5
		ÁREA II	84 418	78 669	78 669	-6.8	-	3.1	2.6
		PRODUÇÃO	115 719	137 295	137 295	18.6	-	4.1	4.3
		REND.MÉDIO	1 371	1 745	1 745	27.3	-	-	-
RIO GRANDE DO SUL ...	P	ÁREA I	81 812	71 671	71 671	-12.4	-	2.6	2.2
		ÁREA II	80 582	71 601	71 601	-11.1	-	3.0	2.4
		PRODUÇÃO	85 561	93 267	93 267	9.0	-	3.0	2.9
		REND.MÉDIO	1 062	1 303	1 303	22.7	-	-	-
CENTRO-OESTE .	P	ÁREA I	357 984	347 249	345 084	-3.6	-0.6	11.2	10.8
		ÁREA II	357 809	346 836	344 671	-3.7	-0.6	13.1	11.4
		PRODUÇÃO	660 054	576 098	578 441	-12.4	0.4	23.4	18.2
		REND.MÉDIO	1 845	1 661	1 678	-9.1	1.0	-	-
MATO GROSSO DO SUL ..	P	ÁREA I	19 432	20 593	18 365	-5.5	-10.8	0.6	0.6
		ÁREA II	19 292	20 593	18 365	-4.8	-10.8	0.7	0.6
		PRODUÇÃO	31 694	25 486	27 403	-13.5	7.5	1.1	0.9
		REND.MÉDIO	1 643	1 238	1 492	-9.2	20.5	-	-

FEIJÃO (em grão) - TOTAL

GRANDES REGIÕES E UNIDADES DA FEDERAÇÃO	SITUAÇÃO DA CULTURA	VARIÁVEL	SAFRA 2012	S A F R A 2013		VARIACÃO (%)		PARTICIPACÃO (%)	
				MÊS ANTERIOR	MÊS ATUAL	(1)	(2)	SAFRA 2012	SAFRA 2013
MATO GROSSO	P	ÁREA I	181 411	181 134	181 134	-0.2	-	5.7	5.6
		ÁREA II	181 376	181 119	181 119	-0.1	-	6.7	6.0
		PRODUÇÃO	243 431	247 944	247 944	1.9	-	8.6	7.8
		REND.MÉDIO	1 342	1 369	1 369	2.0	-	-	-
GOIÁS	P	ÁREA I	140 243	127 429	127 429	-9.1	-	4.4	4.0
		ÁREA II	140 243	127 031	127 031	-9.4	-	5.1	4.2
		PRODUÇÃO	335 540	272 495	272 495	-18.8	-	11.9	8.6
		REND.MÉDIO	2 393	2 145	2 145	-10.4	-	-	-
DISTRITO FEDERAL	P	ÁREA I	16 898	18 093	18 156	7.4	0.3	0.5	0.6
		ÁREA II	16 898	18 093	18 156	7.4	0.3	0.6	0.6
		PRODUÇÃO	49 389	30 173	30 599	-38.0	1.4	1.8	1.0
		REND.MÉDIO	2 923	1 668	1 685	-42.4	1.0	-	-

NOTAS - 1. SITUAÇÃO DA CULTURA: P (ÁREA I: PLANTADA; ÁREA II: A SER COLHIDA; PRODUÇÃO E RENDIMENTO MÉDIO ESPERADOS);
C (ÁREA I: PLANTADA; ÁREA II: COLHIDA; PRODUÇÃO E RENDIMENTO MÉDIO OBTIDOS).
A DIFERENÇA ENTRE AS ÁREAS I E II REFERE-SE A ÁREA PERDIDA.

2. ÁREA (ha), PRODUÇÃO (t) E RENDIMENTO MÉDIO (kg/ha).

PARA AS UNIDADES DA FEDERAÇÃO QUE, POR FORÇA DO CALENDÁRIO AGRÍCOLA, AINDA NÃO DISPÕEM DAS ESTIMATIVAS INICIAIS, OS DADOS CORRESPONDEM A UMA PROJEÇÃO OBTIDA A PARTIR DAS INFORMAÇÕES DE ANOS ANTERIORES.

(1) - VARIACÃO EM RELAÇÃO AO ANO ANTERIOR. (2) - VARIACÃO EM RELAÇÃO AO MÊS ANTERIOR.

FONTE: GRUPO DE COORDENAÇÃO DE ESTATÍSTICAS AGROPECUÁRIAS - GCEA/IBGE

FEIJÃO (em grão) 1ª safra

GRANDES REGIÕES E UNIDADES DA FEDERAÇÃO	SITUAÇÃO DA CULTURA	VARIÁVEL	SAFRA 2012	S A F R A 2013		VARIACÃO (%)		PARTICIPACÃO (%)	
				MÊS ANTERIOR	MÊS ATUAL	(1)	(2)	SAFRA 2012	SAFRA 2013
TOTAL	P	ÁREA I	1 944 027	2 057 904	1 938 348	-0.3	-5.8	100.0	100.0
		ÁREA II	1 561 995	1 913 809	1 746 959	11.8	-8.7	100.0	100.0
		PRODUÇÃO	1 218 462	1 507 563	1 402 166	15.1	-7.0	100.0	100.0
		REND.MÉDIO	780	788	803	2.9	1.9	-	-
NORTE	P	ÁREA I	60 850	49 732	49 732	-18.3	-	3.1	2.6
		ÁREA II	60 780	47 983	47 983	-21.1	-	3.9	2.7
		PRODUÇÃO	43 226	35 278	35 278	-18.4	-	3.5	2.5
		REND.MÉDIO	711	735	735	3.4	-	-	-
RONDÔNIA	P	ÁREA I	51 840	43 136	43 136	-16.8	-	2.7	2.2
		ÁREA II	51 770	41 387	41 387	-20.1	-	3.3	2.4
		PRODUÇÃO	37 627	31 087	31 087	-17.4	-	3.1	2.2
		REND.MÉDIO	727	751	751	3.3	-	-	-
PARÁ	P	ÁREA I	4 361	2 107	2 107	-51.7	-	0.2	0.1
		ÁREA II	4 361	2 107	2 107	-51.7	-	0.3	0.1
		PRODUÇÃO	2 551	1 270	1 270	-50.2	-	0.2	0.1
		REND.MÉDIO	585	603	603	3.1	-	-	-
TOCANTINS	P	ÁREA I	4 649	4 489	4 489	-3.4	-	0.2	0.2
		ÁREA II	4 649	4 489	4 489	-3.4	-	0.3	0.3
		PRODUÇÃO	3 048	2 921	2 921	-4.2	-	0.3	0.2
		REND.MÉDIO	656	651	651	-0.8	-	-	-
NORDESTE	P	ÁREA I	1 167 265	1 365 569	1 246 721	6.8	-8.7	60.0	64.3
		ÁREA II	793 924	1 248 107	1 080 922	36.1	-13.4	50.8	61.9
		PRODUÇÃO	129 543	587 078	483 993	273.6	-17.6	10.6	34.5
		REND.MÉDIO	163	470	448	174.8	-4.7	-	-
MARANHÃO	C	ÁREA I	35 542	40 398	40 398	13.7	-	1.8	2.1
		ÁREA II	35 542	40 398	40 398	13.7	-	2.3	2.3
		PRODUÇÃO	11 856	16 676	16 676	40.7	-	1.0	1.2
		REND.MÉDIO	334	413	413	23.7	-	-	-
PIAUI	C	ÁREA I	214 391	215 617	215 617	0.6	-	11.0	11.1
		ÁREA II	153 889	191 188	191 188	24.2	-	9.9	10.9
		PRODUÇÃO	24 651	79 498	79 498	222.5	-	2.0	5.7
		REND.MÉDIO	160	416	416	160.0	-	-	-
CEARÁ	C	ÁREA I	446 663	523 720	416 794	-6.7	-20.4	23.0	21.5
		ÁREA II	441 067	523 720	416 794	-5.5	-20.4	28.2	23.9
		PRODUÇÃO	42 066	235 777	145 836	246.7	-38.1	3.5	10.4
		REND.MÉDIO	95	450	350	268.4	-22.2	-	-
RIO GRANDE DO NORTE .	P	ÁREA I	20 658	50 079	49 547	139.8	-1.1	1.1	2.6
		ÁREA II	5 535	50 079	49 547	795.2	-1.1	0.4	2.8
		PRODUÇÃO	1 338	24 347	24 036	1696.4	-1.3	0.1	1.7
		REND.MÉDIO	242	486	485	100.4	-0.2	-	-
PARAÍBA	P	ÁREA I	38 125	99 435	99 435	160.8	-	2.0	5.1
		ÁREA II	12 101	99 435	99 435	721.7	-	0.8	5.7
		PRODUÇÃO	1 513	58 295	58 295	3752.9	-	0.1	4.2
		REND.MÉDIO	125	586	586	368.8	-	-	-
PERNAMBUCO	P	ÁREA I	211 958	199 171	187 781	-11.4	-5.7	10.9	9.7
		ÁREA II	25 810	161 018	101 291	292.4	-37.1	1.7	5.8
		PRODUÇÃO	9 307	67 948	55 115	492.2	-18.9	0.8	3.9
		REND.MÉDIO	361	422	544	50.7	28.9	-	-
BAHIA	P	ÁREA I	199 928	237 149	237 149	18.6	-	10.3	12.2
		ÁREA II	119 980	182 269	182 269	51.9	-	7.7	10.4
		PRODUÇÃO	38 812	104 537	104 537	169.3	-	3.2	7.5
		REND.MÉDIO	323	574	574	77.7	-	-	-
SUDESTE	C	ÁREA I	261 806	252 456	251 748	-3.8	-0.3	13.5	13.0
		ÁREA II	255 225	228 103	228 438	-10.5	0.1	16.3	13.1
		PRODUÇÃO	348 142	273 716	271 404	-22.0	-0.8	28.6	19.4
		REND.MÉDIO	1 364	1 200	1 188	-12.9	-1.0	-	-
MINAS GERAIS	C	ÁREA I	185 946	186 227	185 524	-0.2	-0.4	9.6	9.6
		ÁREA II	179 365	161 884	162 224	-9.6	0.2	11.5	9.3
		PRODUÇÃO	218 781	155 072	152 759	-30.2	-1.5	18.0	10.9
		REND.MÉDIO	1 220	958	942	-22.8	-1.7	-	-

FEIJÃO (em grão) 1ª safra

GRANDES REGIÕES E UNIDADES DA FEDERAÇÃO	SITUAÇÃO DA CULTURA	VARIÁVEL	SAFRA 2012	S A F R A 2013		VARIACÃO (%)		PARTICIPACÃO (%)	
				MÊS ANTERIOR	MÊS ATUAL	(1)	(2)	SAFRA 2012	SAFRA 2013
ESPÍRITO SANTO	C	ÁREA I	7 037	6 529	6 529	-7.2	-	0.4	0.3
		ÁREA II	7 037	6 529	6 529	-7.2	-	0.5	0.4
		PRODUÇÃO	5 203	4 744	4 749	-8.7	0.1	0.4	0.3
		REND.MÉDIO	739	727	727	-1.6	-	-	-
RIO DE JANEIRO	C	ÁREA I	1 453	1 418	1 413	-2.8	-0.4	0.1	0.1
		ÁREA II	1 453	1 408	1 403	-3.4	-0.4	0.1	0.1
		PRODUÇÃO	1 318	1 324	1 320	0.2	-0.3	0.1	0.1
		REND.MÉDIO	907	940	941	3.7	0.1	-	-
SÃO PAULO	C	ÁREA I	67 370	58 282	58 282	-13.5	-	3.5	3.0
		ÁREA II	67 370	58 282	58 282	-13.5	-	4.3	3.3
		PRODUÇÃO	122 840	112 576	112 576	-8.4	-	10.1	8.0
		REND.MÉDIO	1 823	1 932	1 932	6.0	-	-	-
SUL	C	ÁREA I	369 648	313 406	313 406	-15.2	-	19.0	16.2
		ÁREA II	367 608	313 183	313 183	-14.8	-	23.5	17.9
		PRODUÇÃO	501 983	485 766	485 766	-3.2	-	41.2	34.6
		REND.MÉDIO	1 366	1 551	1 551	13.5	-	-	-
PARANÁ	C	ÁREA I	247 589	205 268	205 268	-17.1	-	12.7	10.6
		ÁREA II	246 734	205 268	205 268	-16.8	-	15.8	11.8
		PRODUÇÃO	349 903	314 934	314 934	-10.0	-	28.7	22.5
		REND.MÉDIO	1 418	1 534	1 534	8.2	-	-	-
SANTA CATARINA	C	ÁREA I	62 561	55 657	55 657	-11.0	-	3.2	2.9
		ÁREA II	61 985	55 504	55 504	-10.5	-	4.0	3.2
		PRODUÇÃO	91 430	103 990	103 990	13.7	-	7.5	7.4
		REND.MÉDIO	1 475	1 874	1 874	27.1	-	-	-
RIO GRANDE DO SUL ...	C	ÁREA I	59 498	52 481	52 481	-11.8	-	3.1	2.7
		ÁREA II	58 889	52 411	52 411	-11.0	-	3.8	3.0
		PRODUÇÃO	60 650	66 842	66 842	10.2	-	5.0	4.8
		REND.MÉDIO	1 030	1 275	1 275	23.8	-	-	-
CENTRO-OESTE .	P	ÁREA I	84 458	76 741	76 741	-9.1	-	4.3	4.0
		ÁREA II	84 458	76 433	76 433	-9.5	-	5.4	4.4
		PRODUÇÃO	195 568	125 725	125 725	-35.7	-	16.1	9.0
		REND.MÉDIO	2 316	1 645	1 645	-29.0	-	-	-
MATO GROSSO DO SUL ..	P	ÁREA I	1 162	2 430	2 430	109.1	-	0.1	0.1
		ÁREA II	1 162	2 430	2 430	109.1	-	0.1	0.1
		PRODUÇÃO	2 492	3 573	3 573	43.4	-	0.2	0.3
		REND.MÉDIO	2 145	1 470	1 470	-31.5	-	-	-
MATO GROSSO	C	ÁREA I	8 202	5 287	5 287	-35.5	-	0.4	0.3
		ÁREA II	8 202	5 287	5 287	-35.5	-	0.5	0.3
		PRODUÇÃO	14 247	8 251	8 251	-42.1	-	1.2	0.6
		REND.MÉDIO	1 737	1 561	1 561	-10.1	-	-	-
GOIÁS	C	ÁREA I	64 471	56 353	56 353	-12.6	-	3.3	2.9
		ÁREA II	64 471	56 045	56 045	-13.1	-	4.1	3.2
		PRODUÇÃO	149 085	99 709	99 709	-33.1	-	12.2	7.1
		REND.MÉDIO	2 312	1 779	1 779	-23.1	-	-	-
DISTRITO FEDERAL	C	ÁREA I	10 623	12 671	12 671	19.3	-	0.5	0.7
		ÁREA II	10 623	12 671	12 671	19.3	-	0.7	0.7
		PRODUÇÃO	29 744	14 192	14 192	-52.3	-	2.4	1.0
		REND.MÉDIO	2 800	1 120	1 120	-60.0	-	-	-

NOTAS - 1. SITUAÇÃO DA CULTURA: P (ÁREA I: PLANTADA; ÁREA II: A SER COLHIDA; PRODUÇÃO E RENDIMENTO MÉDIO ESPERADOS);
C (ÁREA I: PLANTADA; ÁREA II: COLHIDA; PRODUÇÃO E RENDIMENTO MÉDIO OBTIDOS).
A DIFERENÇA ENTRE AS ÁREAS I E II REFERE-SE À ÁREA PERDIDA.

2. ÁREA (ha), PRODUÇÃO (t) E RENDIMENTO MÉDIO (kg/ha).

PARA AS UNIDADES DA FEDERAÇÃO QUE, POR FORÇA DO CALENDÁRIO AGRÍCOLA, AINDA NÃO DISPÕEM DAS ESTIMATIVAS INICIAIS, OS DADOS CORRESPONDEM A UMA PROJEÇÃO OBTIDA A PARTIR DAS INFORMAÇÕES DE ANOS ANTERIORES.

(1) - VARIACÃO EM RELAÇÃO AO ANO ANTERIOR. (2) - VARIACÃO EM RELAÇÃO AO MÊS ANTERIOR.

FONTE: GRUPO DE COORDENAÇÃO DE ESTATÍSTICAS AGROPECUÁRIAS - GCEA/IBGE

FEIJÃO (em grão) 2ª safra

GRANDES REGIÕES E UNIDADES DA FEDERAÇÃO	SITUAÇÃO DA CULTURA	VARIÁVEL	SAFRA 2012	S A F R A 2013		VARIACÃO (%)		PARTICIPACÃO (%)	
				MÊS ANTERIOR	MÊS ATUAL	(1)	(2)	SAFRA 2012	SAFRA 2013
TOTAL	P	ÁREA I	1 055 630	1 056 588	1 071 666	1.5	1.4	100.0	100.0
		ÁREA II	969 226	1 053 629	1 067 924	10.2	1.4	100.0	100.0
		PRODUÇÃO	1 118 138	1 244 963	1 282 813	14.7	3.0	100.0	100.0
		REND.MÉDIO	1 154	1 182	1 201	4.1	1.6	-	-
NORTE	P	ÁREA I	89 390	74 819	74 849	-16.3	0.0	8.5	7.0
		ÁREA II	88 568	74 765	74 849	-15.5	0.1	9.1	7.0
		PRODUÇÃO	71 233	58 425	58 443	-18.0	0.0	6.4	4.6
		REND.MÉDIO	804	781	781	-2.9	-	-	-
ACRE	P	ÁREA I	12 637	12 255	12 255	-3.0	-	1.2	1.1
		ÁREA II	11 859	12 255	12 255	3.3	-	1.2	1.1
		PRODUÇÃO	6 428	7 218	7 218	12.3	-	0.6	0.6
		REND.MÉDIO	542	589	589	8.7	-	-	-
AMAZONAS	P	ÁREA I	5 450	5 756	5 756	5.6	-	0.5	0.5
		ÁREA II	5 406	5 756	5 756	6.5	-	0.6	0.5
		PRODUÇÃO	5 353	5 677	5 677	6.1	-	0.5	0.4
		REND.MÉDIO	990	986	986	-0.4	-	-	-
RORAIMA	P	ÁREA I	3 000	3 000	3 000	-	-	0.3	0.3
		ÁREA II	3 000	3 000	3 000	-	-	0.3	0.3
		PRODUÇÃO	2 001	2 001	2 001	-	-	0.2	0.2
		REND.MÉDIO	667	667	667	-	-	-	-
PARÁ	P	ÁREA I	44 464	43 912	43 942	-1.2	0.1	4.2	4.1
		ÁREA II	44 464	43 912	43 942	-1.2	0.1	4.6	4.1
		PRODUÇÃO	30 919	31 454	31 472	1.8	0.1	2.8	2.5
		REND.MÉDIO	695	716	716	3.0	-	-	-
AMAPÁ	P	ÁREA I	1 100	1 600	1 600	45.5	-	0.1	0.1
		ÁREA II	1 100	1 546	1 600	45.5	3.5	0.1	0.1
		PRODUÇÃO	925	1 456	1 456	57.4	-	0.1	0.1
		REND.MÉDIO	841	942	910	8.2	-3.4	-	-
TOCANTINS	P	ÁREA I	22 739	8 296	8 296	-63.5	-	2.2	0.8
		ÁREA II	22 739	8 296	8 296	-63.5	-	2.3	0.8
		PRODUÇÃO	25 607	10 619	10 619	-58.5	-	2.3	0.8
		REND.MÉDIO	1 126	1 280	1 280	13.7	-	-	-
NORDESTE	P	ÁREA I	314 908	335 605	333 870	6.0	-0.5	29.8	31.2
		ÁREA II	240 061	332 905	330 370	37.6	-0.8	24.8	30.9
		PRODUÇÃO	128 644	193 420	193 824	50.7	0.2	11.5	15.1
		REND.MÉDIO	536	581	587	9.5	1.0	-	-
MARANHÃO	P	ÁREA I	49 982	49 901	49 901	-0.2	-	4.7	4.7
		ÁREA II	48 617	49 901	49 901	2.6	-	5.0	4.7
		PRODUÇÃO	22 981	24 768	24 768	7.8	-	2.1	1.9
		REND.MÉDIO	473	496	496	4.9	-	-	-
PIAUI	P	ÁREA I	3 850	4 337	4 337	12.6	-	0.4	0.4
		ÁREA II	3 850	4 337	4 337	12.6	-	0.4	0.4
		PRODUÇÃO	1 869	2 806	2 806	50.1	-	0.2	0.2
		REND.MÉDIO	485	647	647	33.4	-	-	-
CEARÁ	P	ÁREA I	10 124	10 695	11 895	17.5	11.2	1.0	1.1
		ÁREA II	10 123	10 695	11 895	17.5	11.2	1.0	1.1
		PRODUÇÃO	10 655	10 678	12 740	19.6	19.3	1.0	1.0
		REND.MÉDIO	1 053	998	1 071	1.7	7.3	-	-
RIO GRANDE DO NORTE .	P	ÁREA I	2 269	2 195	260	-88.5	-88.2	0.2	0.0
		ÁREA II	659	2 195	260	-60.5	-88.2	0.1	0.0
		PRODUÇÃO	474	1 558	200	-57.8	-87.2	0.0	0.0
		REND.MÉDIO	719	710	769	7.0	8.3	-	-
PARAIBA	P	ÁREA I	23 298	45 591	45 591	95.7	-	2.2	4.3
		ÁREA II	14 869	45 591	45 591	206.6	-	1.5	4.3
		PRODUÇÃO	1 740	27 119	27 119	1458.6	-	0.2	2.1
		REND.MÉDIO	117	595	595	408.5	-	-	-
PERNAMBUCO	P	ÁREA I	52 920	53 148	52 148	-1.5	-1.9	5.0	4.9
		ÁREA II	37 235	50 448	48 648	30.7	-3.6	3.8	4.6
		PRODUÇÃO	8 934	24 147	23 847	166.9	-1.2	0.8	1.9
		REND.MÉDIO	240	479	490	104.2	2.3	-	-

FEIJÃO (em grão) 2ª safra

GRANDES REGIÕES E UNIDADES DA FEDERAÇÃO	SITUAÇÃO DA CULTURA	VARIÁVEL	SAFRA 2012	S A F R A 2013		VARIACÃO (%)		PARTICIPACÃO (%)	
				MÊS ANTERIOR	MÊS ATUAL	(1)	(2)	SAFRA 2012	SAFRA 2013
ALAGOAS	P	ÁREA I	31 690	31 690	31 690	-	-	3.0	3.0
		ÁREA II	22 630	31 690	31 690	40.0	-	2.3	3.0
		PRODUÇÃO	7 846	13 542	13 542	72.6	-	0.7	1.1
		REND.MÉDIO	347	427	427	23.1	-	-	-
SERGIPE	P	ÁREA I	21 247	25 360	25 360	19.4	-	2.0	2.4
		ÁREA II	12 658	25 360	25 360	100.3	-	1.3	2.4
		PRODUÇÃO	6 304	16 907	16 907	168.2	-	0.6	1.3
		REND.MÉDIO	498	667	667	33.9	-	-	-
BAHIA	P	ÁREA I	119 528	112 688	112 688	-5.7	-	11.3	10.5
		ÁREA II	89 420	112 688	112 688	26.0	-	9.2	10.6
		PRODUÇÃO	67 841	71 895	71 895	6.0	-	6.1	5.6
		REND.MÉDIO	759	638	638	-15.9	-	-	-
SUDESTE	P	ÁREA I	187 370	180 944	189 067	0.9	4.5	17.7	17.6
		ÁREA II	186 483	180 844	188 930	1.3	4.5	19.2	17.7
		PRODUÇÃO	261 706	259 266	275 185	5.2	6.1	23.4	21.5
		REND.MÉDIO	1 403	1 434	1 457	3.8	1.6	-	-
MINAS GERAIS	P	ÁREA I	148 768	133 929	141 209	-5.1	5.4	14.1	13.2
		ÁREA II	147 916	133 829	141 072	-4.6	5.4	15.3	13.2
		PRODUÇÃO	199 740	185 435	200 769	0.5	8.3	17.9	15.7
		REND.MÉDIO	1 350	1 386	1 423	5.4	2.7	-	-
ESPÍRITO SANTO	P	ÁREA I	10 564	8 279	9 122	-13.7	10.2	1.0	0.9
		ÁREA II	10 529	8 279	9 122	-13.4	10.2	1.1	0.9
		PRODUÇÃO	8 806	7 227	7 812	-11.3	8.1	0.8	0.6
		REND.MÉDIO	836	873	856	2.4	-1.9	-	-
RIO DE JANEIRO	P	ÁREA I	2 136	2 136	2 136	-	-	0.2	0.2
		ÁREA II	2 136	2 136	2 136	-	-	0.2	0.2
		PRODUÇÃO	2 104	2 104	2 104	-	-	0.2	0.2
		REND.MÉDIO	985	985	985	-	-	-	-
SÃO PAULO	P	ÁREA I	25 902	36 600	36 600	41.3	-	2.5	3.4
		ÁREA II	25 902	36 600	36 600	41.3	-	2.7	3.4
		PRODUÇÃO	51 056	64 500	64 500	26.3	-	4.6	5.0
		REND.MÉDIO	1 971	1 762	1 762	-10.6	-	-	-
SUL	P	ÁREA I	269 842	278 506	289 331	7.2	3.9	25.6	27.0
		ÁREA II	260 169	278 506	289 331	11.2	3.9	26.8	27.1
		PRODUÇÃO	394 179	494 477	513 643	30.3	3.9	35.3	40.0
		REND.MÉDIO	1 515	1 775	1 775	17.2	-	-	-
PARANÁ	C	ÁREA I	224 768	236 151	246 976	9.9	4.6	21.3	23.0
		ÁREA II	216 043	236 151	246 976	14.3	4.6	22.3	23.1
		PRODUÇÃO	344 979	434 747	453 913	31.6	4.4	30.9	35.4
		REND.MÉDIO	1 597	1 841	1 838	15.1	-0.2	-	-
SANTA CATARINA	C	ÁREA I	22 760	23 165	23 165	1.8	-	2.2	2.2
		ÁREA II	22 433	23 165	23 165	3.3	-	2.3	2.2
		PRODUÇÃO	24 289	33 305	33 305	37.1	-	2.2	2.6
		REND.MÉDIO	1 083	1 438	1 438	32.8	-	-	-
RIO GRANDE DO SUL ...	P	ÁREA I	22 314	19 190	19 190	-14.0	-	2.1	1.8
		ÁREA II	21 693	19 190	19 190	-11.5	-	2.2	1.8
		PRODUÇÃO	24 911	26 425	26 425	6.1	-	2.2	2.1
		REND.MÉDIO	1 148	1 377	1 377	19.9	-	-	-
CENTRO-OESTE .	P	ÁREA I	194 120	186 714	184 549	-4.9	-1.2	18.4	17.2
		ÁREA II	193 945	186 609	184 444	-4.9	-1.2	20.0	17.3
		PRODUÇÃO	262 376	239 375	241 718	-7.9	1.0	23.5	18.8
		REND.MÉDIO	1 353	1 283	1 311	-3.1	2.2	-	-
MATO GROSSO DO SUL ..	P	ÁREA I	17 878	17 728	15 500	-13.3	-12.6	1.7	1.4
		ÁREA II	17 738	17 728	15 500	-12.6	-12.6	1.8	1.5
		PRODUÇÃO	28 407	21 333	23 250	-18.2	9.0	2.5	1.8
		REND.MÉDIO	1 601	1 203	1 500	-6.3	24.7	-	-
MATO GROSSO	P	ÁREA I	152 120	149 794	149 794	-1.5	-	14.4	14.0
		ÁREA II	152 085	149 779	149 779	-1.5	-	15.7	14.0
		PRODUÇÃO	182 882	181 307	181 307	-0.9	-	16.4	14.1
		REND.MÉDIO	1 202	1 210	1 210	0.7	-	-	-

FEIJÃO (em grão) 2ª safra

GRANDES REGIÕES E UNIDADES DA FEDERAÇÃO	SITUAÇÃO DA CULTURA	VARIÁVEL	SAFRA 2012	S A F R A 2013		VARIACÃO (%)		PARTICIPACÃO (%)	
				MÊS ANTERIOR	MÊS ATUAL	(1)	(2)	SAFRA 2012	SAFRA 2013
GOIÁS	P	ÁREA I	23 466	18 770	18 770	-20.0	-	2.2	1.8
		ÁREA II	23 466	18 680	18 680	-20.4	-	2.4	1.7
		PRODUÇÃO	49 423	35 754	35 754	-27.7	-	4.4	2.8
		REND.MÉDIO	2 106	1 914	1 914	-9.1	-	-	-
DISTRITO FEDERAL	C	ÁREA I	656	422	485	-26.1	14.9	0.1	0.0
		ÁREA II	656	422	485	-26.1	14.9	0.1	0.0
		PRODUÇÃO	1 664	981	1 407	-15.4	43.4	0.1	0.1
		REND.MÉDIO	2 537	2 325	2 901	14.3	24.8	-	-

NOTAS - 1. SITUAÇÃO DA CULTURA: P (ÁREA I: PLANTADA; ÁREA II: A SER COLHIDA; PRODUÇÃO E RENDIMENTO MÉDIO ESPERADOS);
C (ÁREA I: PLANTADA; ÁREA II: COLHIDA; PRODUÇÃO E RENDIMENTO MÉDIO OBTIDOS).
A DIFERENÇA ENTRE AS ÁREAS I E II REFERE-SE A ÁREA PERDIDA.

2. ÁREA (ha), PRODUÇÃO (t) E RENDIMENTO MÉDIO (kg/ha).

PARA AS UNIDADES DA FEDERAÇÃO QUE, POR FORÇA DO CALENDÁRIO AGRÍCOLA, AINDA NÃO DISPÕEM DAS ESTIMATIVAS INICIAIS, OS DADOS CORRESPONDEM A UMA PROJEÇÃO OBTIDA A PARTIR DAS INFORMAÇÕES DE ANOS ANTERIORES.

(1) - VARIACÃO EM RELAÇÃO AO ANO ANTERIOR. (2) - VARIACÃO EM RELAÇÃO AO MÊS ANTERIOR.

FONTE: GRUPO DE COORDENAÇÃO DE ESTATÍSTICAS AGROPECUÁRIAS - GCEA/IBGE

FEIJÃO (em grão) 3ª safra

GRANDES REGIÕES E UNIDADES DA FEDERAÇÃO	SITUAÇÃO DA CULTURA	VARIÁVEL	SAFRA 2012	S A F R A 2013		VARIACÃO (%)		PARTICIPACÃO (%)	
				MÊS ANTERIOR	MÊS ATUAL	(1)	(2)	SAFRA 2012	SAFRA 2013
TOTAL	P	ÁREA I	196 291	200 780	198 476	1.1	-1.1	100.0	100.0
		ÁREA II	195 711	200 750	198 476	1.4	-1.1	100.0	100.0
		PRODUÇÃO	484 805	487 164	486 881	0.4	-0.1	100.0	100.0
		REND.MÉDIO	2 477	2 427	2 453	-1.0	1.1	-	-
SUDESTE	P	ÁREA I	111 000	110 835	108 531	-2.2	-2.1	56.5	54.7
		ÁREA II	110 420	110 805	108 531	-1.7	-2.1	56.4	54.7
		PRODUÇÃO	277 206	270 667	270 384	-2.5	-0.1	57.2	55.5
		REND.MÉDIO	2 510	2 443	2 491	-0.8	2.0	-	-
MINAS GERAIS	P	ÁREA I	84 600	84 435	82 131	-2.9	-2.7	43.1	41.4
		ÁREA II	84 020	84 405	82 131	-2.2	-2.7	42.9	41.4
		PRODUÇÃO	215 306	215 957	215 674	0.2	-0.1	44.4	44.3
		REND.MÉDIO	2 563	2 559	2 626	2.5	2.6	-	-
SÃO PAULO	P	ÁREA I	26 400	26 400	26 400	-	-	13.4	13.3
		ÁREA II	26 400	26 400	26 400	-	-	13.5	13.3
		PRODUÇÃO	61 900	54 710	54 710	-11.6	-	12.8	11.2
		REND.MÉDIO	2 345	2 072	2 072	-11.6	-	-	-
SUL	P	ÁREA I	5 885	6 151	6 151	4.5	-	3.0	3.1
		ÁREA II	5 885	6 151	6 151	4.5	-	3.0	3.1
		PRODUÇÃO	5 489	5 499	5 499	0.2	-	1.1	1.1
		REND.MÉDIO	933	894	894	-4.2	-	-	-
PARANÁ	P	ÁREA I	5 885	6 151	6 151	4.5	-	3.0	3.1
		ÁREA II	5 885	6 151	6 151	4.5	-	3.0	3.1
		PRODUÇÃO	5 489	5 499	5 499	0.2	-	1.1	1.1
		REND.MÉDIO	933	894	894	-4.2	-	-	-
CENTRO-OESTE .	P	ÁREA I	79 406	83 794	83 794	5.5	-	40.5	42.2
		ÁREA II	79 406	83 794	83 794	5.5	-	40.6	42.2
		PRODUÇÃO	202 110	210 998	210 998	4.4	-	41.7	43.3
		REND.MÉDIO	2 545	2 518	2 518	-1.1	-	-	-
MATO GROSSO DO SUL ..	P	ÁREA I	392	435	435	11.0	-	0.2	0.2
		ÁREA II	392	435	435	11.0	-	0.2	0.2
		PRODUÇÃO	795	580	580	-27.0	-	0.2	0.1
		REND.MÉDIO	2 028	1 333	1 333	-34.3	-	-	-
MATO GROSSO	P	ÁREA I	21 089	26 053	26 053	23.5	-	10.7	13.1
		ÁREA II	21 089	26 053	26 053	23.5	-	10.8	13.1
		PRODUÇÃO	46 302	58 386	58 386	26.1	-	9.6	12.0
		REND.MÉDIO	2 196	2 241	2 241	2.0	-	-	-
GOIÁS	P	ÁREA I	52 306	52 306	52 306	-	-	26.6	26.4
		ÁREA II	52 306	52 306	52 306	-	-	26.7	26.4
		PRODUÇÃO	137 032	137 032	137 032	-	-	28.3	28.1
		REND.MÉDIO	2 620	2 620	2 620	-	-	-	-
DISTRITO FEDERAL	P	ÁREA I	5 619	5 000	5 000	-11.0	-	2.9	2.5
		ÁREA II	5 619	5 000	5 000	-11.0	-	2.9	2.5
		PRODUÇÃO	17 981	15 000	15 000	-16.6	-	3.7	3.1
		REND.MÉDIO	3 200	3 000	3 000	-6.3	-	-	-

NOTAS - 1. SITUAÇÃO DA CULTURA: P (ÁREA I: PLANTADA; ÁREA II: A SER COLHIDA; PRODUÇÃO E RENDIMENTO MÉDIO ESPERADOS);
C (ÁREA I: PLANTADA; ÁREA II: COLHIDA; PRODUÇÃO E RENDIMENTO MÉDIO OBTIDOS).
A DIFERENÇA ENTRE AS ÁREAS I E II REFERE-SE A ÁREA PERDIDA.

2. ÁREA (ha), PRODUÇÃO (t) E RENDIMENTO MÉDIO (kg/ha).

PARA AS UNIDADES DA FEDERAÇÃO QUE, POR FORÇA DO CALENDÁRIO AGRÍCOLA, AINDA NÃO DISPÕEM DAS ESTIMATIVAS INICIAIS, OS DADOS CORRESPONDEM A UMA PROJEÇÃO OBTIDA A PARTIR DAS INFORMAÇÕES DE ANOS ANTERIORES.

(1) - VARIACÃO EM RELAÇÃO AO ANO ANTERIOR. (2) - VARIACÃO EM RELAÇÃO AO MÊS ANTERIOR.

FONTE: GRUPO DE COORDENAÇÃO DE ESTATÍSTICAS AGROPECUÁRIAS - GCEA/IBGE

LARANJA

GRANDES REGIÕES E UNIDADES DA FEDERAÇÃO	SITUAÇÃO DA CULTURA	VARIÁVEL	SAFRA 2012	S A F R A 2013		VARIACÃO (%)		PARTICIPACÃO (%)	
				MÊS ANTERIOR	MÊS ATUAL	(1)	(2)	SAFRA 2012	SAFRA 2013
TOTAL	P	ÁREA I	860 309	788 430	789 467	-8.2	0.1	100.0	100.0
		ÁREA II	808 151	696 611	697 335	-13.7	0.1	100.0	100.0
		PRODUÇÃO	19 127 288	16 271 062	16 436 201	-14.1	1.0	100.0	100.0
		REND.MÉDIO	23 668	23 357	23 570	-0.4	0.9	-	-
NORTE	P	ÁREA I	20 451	20 398	20 448	-0.0	0.2	2.4	2.6
		ÁREA II	16 715	16 652	16 702	-0.1	0.3	2.1	2.4
		PRODUÇÃO	271 720	278 021	271 349	-0.1	-2.4	1.4	1.7
		REND.MÉDIO	16 256	16 696	16 246	-0.1	-2.7	-	-
AMAZONAS	C	ÁREA I	4 192	4 235	4 235	1.0	-	0.5	0.5
		ÁREA II	2 990	3 016	3 016	0.9	-	0.4	0.4
		PRODUÇÃO	58 135	63 926	57 234	-1.5	-10.5	0.3	0.3
		REND.MÉDIO	19 443	21 196	18 977	-2.4	-10.5	-	-
RORAIMA	P	ÁREA I	300	300	300	-	-	0.0	0.0
		ÁREA II	222	222	222	-	-	0.0	0.0
		PRODUÇÃO	2 153	2 153	2 153	-	-	0.0	0.0
		REND.MÉDIO	9 698	9 698	9 698	-	-	-	-
PARÁ	C	ÁREA I	14 359	14 263	14 313	-0.3	0.4	1.7	1.8
		ÁREA II	11 943	11 854	11 904	-0.3	0.4	1.5	1.7
		PRODUÇÃO	197 832	196 442	196 462	-0.7	0.0	1.0	1.2
		REND.MÉDIO	16 565	16 572	16 504	-0.4	-0.4	-	-
AMAPÁ	P	ÁREA I	1 600	1 600	1 600	-	-	0.2	0.2
		ÁREA II	1 560	1 560	1 560	-	-	0.2	0.2
		PRODUÇÃO	13 600	15 500	15 500	14.0	-	0.1	0.1
		REND.MÉDIO	8 718	9 936	9 936	14.0	-	-	-
NORDESTE	P	ÁREA I	149 085	134 740	134 740	-9.6	-	17.3	17.1
		ÁREA II	130 749	130 468	130 468	-0.2	-	16.2	18.7
		PRODUÇÃO	1 936 760	1 957 517	1 957 517	1.1	-	10.1	11.9
		REND.MÉDIO	14 813	15 004	15 004	1.3	-	-	-
MARANHÃO	P	ÁREA I	1 044	1 032	1 032	-1.1	-	0.1	0.1
		ÁREA II	1 044	1 032	1 032	-1.1	-	0.1	0.1
		PRODUÇÃO	6 624	6 593	6 593	-0.5	-	0.0	0.0
		REND.MÉDIO	6 345	6 389	6 389	0.7	-	-	-
PIAUI	P	ÁREA I	408	378	378	-7.4	-	0.0	0.0
		ÁREA II	393	365	365	-7.1	-	0.0	0.1
		PRODUÇÃO	3 714	3 612	3 612	-2.7	-	0.0	0.0
		REND.MÉDIO	9 450	9 896	9 896	4.7	-	-	-
CEARÁ	P	ÁREA I	2 758	2 741	2 741	-0.6	-	0.3	0.3
		ÁREA II	1 880	1 982	1 982	5.4	-	0.2	0.3
		PRODUÇÃO	13 847	17 638	17 638	27.4	-	0.1	0.1
		REND.MÉDIO	7 365	8 899	8 899	20.8	-	-	-
PARAÍBA	P	ÁREA I	954	947	947	-0.7	-	0.1	0.1
		ÁREA II	949	942	942	-0.7	-	0.1	0.1
		PRODUÇÃO	4 393	6 669	6 669	51.8	-	0.0	0.0
		REND.MÉDIO	4 629	7 080	7 080	52.9	-	-	-
PERNAMBUCO	P	ÁREA I	803	772	772	-3.9	-	0.1	0.1
		ÁREA II	749	712	712	-4.9	-	0.1	0.1
		PRODUÇÃO	3 471	3 637	3 637	4.8	-	0.0	0.0
		REND.MÉDIO	4 634	5 108	5 108	10.2	-	-	-
ALAGOAS	P	ÁREA I	4 819	4 819	4 819	-	-	0.6	0.6
		ÁREA II	4 241	4 241	4 241	-	-	0.5	0.6
		PRODUÇÃO	45 975	43 241	43 241	-5.9	-	0.2	0.3
		REND.MÉDIO	10 841	10 196	10 196	-5.9	-	-	-
SERGIPE	P	ÁREA I	60 740	60 217	60 217	-0.9	-	7.1	7.6
		ÁREA II	56 369	57 360	57 360	1.8	-	7.0	8.2
		PRODUÇÃO	821 940	839 016	839 016	2.1	-	4.3	5.1
		REND.MÉDIO	14 581	14 627	14 627	0.3	-	-	-
BAHIA	P	ÁREA I	77 559	63 834	63 834	-17.7	-	9.0	8.1
		ÁREA II	65 124	63 834	63 834	-2.0	-	8.1	9.2
		PRODUÇÃO	1 036 796	1 037 111	1 037 111	0.0	-	5.4	6.3
		REND.MÉDIO	15 920	16 247	16 247	2.1	-	-	-

LARANJA

GRANDES REGIÕES E UNIDADES DA FEDERAÇÃO	SITUAÇÃO DA CULTURA	VARIÁVEL	SAFRA 2012	S A F R A 2013		VARIACÃO (%)		PARTICIPACÃO (%)	
				MÊS ANTERIOR	MÊS ATUAL	(1)	(2)	SAFRA 2012	SAFRA 2013
SUDESTE	P	ÁREA I	617 458	558 858	559 119	-9.4	0.0	71.8	70.8
		ÁREA II	591 833	478 972	478 920	-19.1	-0.0	73.2	68.7
		PRODUÇÃO	15 418 095	12 638 823	12 639 100	-18.0	0.0	80.6	76.9
		REND.MÉDIO	26 051	26 387	26 391	1.3	0.0	-	-
MINAS GERAIS	P	ÁREA I	42 103	51 015	51 219	21.7	0.4	4.9	6.5
		ÁREA II	36 579	39 306	39 223	7.2	-0.2	4.5	5.6
		PRODUÇÃO	864 213	889 405	889 382	2.9	-0.0	4.5	5.4
		REND.MÉDIO	23 626	22 628	22 675	-4.0	0.2	-	-
ESPÍRITO SANTO	P	ÁREA I	1 481	1 477	1 534	3.6	3.9	0.2	0.2
		ÁREA II	1 250	1 252	1 283	2.6	2.5	0.2	0.2
		PRODUÇÃO	15 771	16 017	16 317	3.5	1.9	0.1	0.1
		REND.MÉDIO	12 617	12 793	12 718	0.8	-0.6	-	-
RIO DE JANEIRO	P	ÁREA I	4 533	4 350	4 350	-4.0	-	0.5	0.6
		ÁREA II	4 462	4 350	4 350	-2.5	-	0.6	0.6
		PRODUÇÃO	54 713	60 477	60 477	10.5	-	0.3	0.4
		REND.MÉDIO	12 262	13 903	13 903	13.4	-	-	-
SÃO PAULO	P	ÁREA I	569 341	502 016	502 016	-11.8	-	66.2	63.6
		ÁREA II	549 542	434 064	434 064	-21.0	-	68.0	62.2
		PRODUÇÃO	14 483 398	11 672 924	11 672 924	-19.4	-	75.7	71.0
		REND.MÉDIO	26 355	26 892	26 892	2.0	-	-	-
SUL	P	ÁREA I	63 016	63 966	64 566	2.5	0.9	7.3	8.2
		ÁREA II	60 574	61 984	62 584	3.3	1.0	7.5	9.0
		PRODUÇÃO	1 350 497	1 243 518	1 411 250	4.5	13.5	7.1	8.6
		REND.MÉDIO	22 295	20 062	22 550	1.1	12.4	-	-
PARANÁ	P	ÁREA I	28 116	27 500	28 100	-0.1	2.2	3.3	3.6
		ÁREA II	28 116	27 500	28 100	-0.1	2.2	3.5	4.0
		PRODUÇÃO	913 205	759 568	927 300	1.5	22.1	4.8	5.6
		REND.MÉDIO	32 480	27 621	33 000	1.6	19.5	-	-
SANTA CATARINA	P	ÁREA I	4 691	6 565	6 565	39.9	-	0.5	0.8
		ÁREA II	4 691	6 565	6 565	39.9	-	0.6	0.9
		PRODUÇÃO	75 995	109 224	109 224	43.7	-	0.4	0.7
		REND.MÉDIO	16 200	16 637	16 637	2.7	-	-	-
RIO GRANDE DO SUL ...	P	ÁREA I	30 209	29 901	29 901	-1.0	-	3.5	3.8
		ÁREA II	27 767	27 919	27 919	0.5	-	3.4	4.0
		PRODUÇÃO	361 297	374 726	374 726	3.7	-	1.9	2.3
		REND.MÉDIO	13 012	13 422	13 422	3.2	-	-	-
CENTRO-OESTE .	P	ÁREA I	10 299	10 468	10 594	2.9	1.2	1.2	1.3
		ÁREA II	8 280	8 535	8 661	4.6	1.5	1.0	1.2
		PRODUÇÃO	150 216	153 183	156 985	4.5	2.5	0.8	1.0
		REND.MÉDIO	18 142	17 948	18 126	-0.1	1.0	-	-
MATO GROSSO DO SUL ..	P	ÁREA I	505	582	701	38.8	20.4	0.1	0.1
		ÁREA II	405	582	701	73.1	20.4	0.1	0.1
		PRODUÇÃO	9 003	11 633	15 278	69.7	31.3	0.0	0.1
		REND.MÉDIO	22 230	19 988	21 795	-2.0	9.0	-	-
MATO GROSSO	P	ÁREA I	408	507	507	24.3	-	0.0	0.1
		ÁREA II	408	473	473	15.9	-	0.1	0.1
		PRODUÇÃO	3 560	4 054	4 054	13.9	-	0.0	0.0
		REND.MÉDIO	8 725	8 571	8 571	-1.8	-	-	-
GOIÁS	P	ÁREA I	8 944	8 944	8 944	-	-	1.0	1.1
		ÁREA II	7 224	7 244	7 244	0.3	-	0.9	1.0
		PRODUÇÃO	131 821	131 821	131 821	-	-	0.7	0.8
		REND.MÉDIO	18 248	18 197	18 197	-0.3	-	-	-

LARANJA

GRANDES REGIÕES E UNIDADES DA FEDERAÇÃO	SITUAÇÃO DA CULTURA	VARIÁVEL	SAFRA 2012	S A F R A 2013		VARIACÃO (%)		PARTICIPACÃO (%)	
				MÊS ANTERIOR	MÊS ATUAL	(1)	(2)	SAFRA 2012	SAFRA 2013
DISTRITO FEDERAL	C	ÁREA I	442	435	442	-	1.6	0.1	0.1
		ÁREA II	243	236	243	-	3.0	0.0	0.0
		PRODUÇÃO	5 832	5 675	5 832	-	2.8	0.0	0.0
		REND.MÉDIO	24 000	24 047	24 000	-	-0.2	-	-

NOTAS - 1. SITUAÇÃO DA CULTURA: P (ÁREA I: ÁREA TOTAL PLANTADA, ÁREA II: A SER COLHIDA; PRODUÇÃO E RENDIMENTO MÉDIO ESPERADOS);
C (ÁREA I: ÁREA TOTAL PLANTADA, ÁREA II: COLHIDA; PRODUÇÃO E RENDIMENTO MÉDIO OBTIDOS).

2. ÁREA (ha), PRODUÇÃO (t) E RENDIMENTO MÉDIO (kg/ha).

PARA AS UNIDADES DA FEDERAÇÃO QUE, POR FORÇA DO CALENDÁRIO AGRÍCOLA, AINDA NÃO DISPÕEM DAS ESTIMATIVAS INICIAIS, OS DADOS CORRESPONDEM A UMA PROJEÇÃO OBTIDA A PARTIR DAS INFORMAÇÕES DE ANOS ANTERIORES.

(1) - VARIACÃO EM RELAÇÃO AO ANO ANTERIOR. (2) - VARIACÃO EM RELAÇÃO AO MÊS ANTERIOR.

FONTE: GRUPO DE COORDENAÇÃO DE ESTATÍSTICAS AGROPECUÁRIAS - GCEA/IBGE

MAMONA (baga)

GRANDES REGIÕES E UNIDADES DA FEDERAÇÃO	SITUAÇÃO DA CULTURA	VARIÁVEL	SAFRA 2012	S A F R A 2013		VARIACÃO (%)		PARTICIPACÃO (%)	
				MÊS ANTERIOR	MÊS ATUAL	(1)	(2)	SAFRA 2012	SAFRA 2013
TOTAL	P	ÁREA I	116 932	102 893	96 746	-17.3	-6.0	100.0	100.0
		ÁREA II	83 285	71 177	64 310	-22.8	-9.6	100.0	100.0
		PRODUÇÃO	25 386	26 584	23 028	-9.3	-13.4	100.0	100.0
		REND.MÉDIO	305	373	358	17.4	-4.0	-	-
NORDESTE	P	ÁREA I	113 064	101 030	94 722	-16.2	-6.2	96.7	97.9
		ÁREA II	80 818	69 383	62 355	-22.8	-10.1	97.0	97.0
		PRODUÇÃO	23 077	25 056	21 475	-6.9	-14.3	90.9	93.3
		REND.MÉDIO	286	361	344	20.3	-4.7	-	-
PIAUI	P	ÁREA I	823	1 000	1 000	21.5	-	0.7	1.0
		ÁREA II	-	1 000	1 000	-	-	0.0	1.6
		PRODUÇÃO	-	848	848	-	-	0.0	3.7
		REND.MÉDIO	-	848	848	-	-	-	-
CEARÁ	P	ÁREA I	32 128	27 916	22 778	-29.1	-18.4	27.5	23.5
		ÁREA II	28 579	27 916	22 778	-20.3	-18.4	34.3	35.4
		PRODUÇÃO	2 409	11 229	8 248	242.4	-26.5	9.5	35.8
		REND.MÉDIO	84	402	362	331.0	-10.0	-	-
PERNAMBUCO	P	ÁREA I	5 486	4 682	3 512	-36.0	-25.0	4.7	3.6
		ÁREA II	1 258	4 007	2 117	68.3	-47.2	1.5	3.3
		PRODUÇÃO	339	1 758	1 158	241.6	-34.1	1.3	5.0
		REND.MÉDIO	269	439	547	103.3	24.6	-	-
BAHIA	P	ÁREA I	74 627	67 432	67 432	-9.6	-	63.8	69.7
		ÁREA II	50 981	36 460	36 460	-28.5	-	61.2	56.7
		PRODUÇÃO	20 329	11 221	11 221	-44.8	-	80.1	48.7
		REND.MÉDIO	399	308	308	-22.8	-	-	-
SUDESTE	P	ÁREA I	3 868	1 863	2 024	-47.7	8.6	3.3	2.1
		ÁREA II	2 467	1 794	1 955	-20.8	9.0	3.0	3.0
		PRODUÇÃO	2 309	1 528	1 553	-32.7	1.6	9.1	6.7
		REND.MÉDIO	936	852	794	-15.2	-6.8	-	-
MINAS GERAIS	P	ÁREA I	3 778	1 773	1 934	-48.8	9.1	3.2	2.0
		ÁREA II	2 377	1 704	1 865	-21.5	9.4	2.9	2.9
		PRODUÇÃO	2 129	1 348	1 373	-35.5	1.9	8.4	6.0
		REND.MÉDIO	896	791	736	-17.9	-7.0	-	-
SÃO PAULO	P	ÁREA I	90	90	90	-	-	0.1	0.1
		ÁREA II	90	90	90	-	-	0.1	0.1
		PRODUÇÃO	180	180	180	-	-	0.7	0.8
		REND.MÉDIO	2 000	2 000	2 000	-	-	-	-

NOTAS - 1. SITUAÇÃO DA CULTURA: P (ÁREA I: ÁREA TOTAL PLANTADA, ÁREA II: A SER COLHIDA; PRODUÇÃO E RENDIMENTO MÉDIO ESPERADOS);
C (ÁREA I: ÁREA TOTAL PLANTADA, ÁREA II: COLHIDA; PRODUÇÃO E RENDIMENTO MÉDIO OBTIDOS).

2. ÁREA (ha), PRODUÇÃO (t) E RENDIMENTO MÉDIO (kg/ha).

PARA AS UNIDADES DA FEDERAÇÃO QUE, POR FORÇA DO CALENDÁRIO AGRÍCOLA, AINDA NÃO DISPÕEM DAS ESTIMATIVAS INICIAIS, OS DADOS CORRESPONDEM A UMA PROJEÇÃO OBTIDA A PARTIR DAS INFORMAÇÕES DE ANOS ANTERIORES.

(1) - VARIACÃO EM RELAÇÃO AO ANO ANTERIOR. (2) - VARIACÃO EM RELAÇÃO AO MÊS ANTERIOR.

FONTE: GRUPO DE COORDENAÇÃO DE ESTATÍSTICAS AGROPECUÁRIAS - GCEA/IBGE

MANDIOCA

GRANDES REGIÕES E UNIDADES DA FEDERAÇÃO	SITUAÇÃO DA CULTURA	VARIÁVEL	SAFRA 2012	S A F R A 2013		VARIACÃO (%)		PARTICIPACÃO (%)	
				MÊS ANTERIOR	MÊS ATUAL	(1)	(2)	SAFRA 2012	SAFRA 2013
TOTAL	P	ÁREA I	2 517 394	2 336 682	2 330 318	-7.4	-0.3	100.0	100.0
		ÁREA II	1 704 446	1 643 323	1 651 453	-3.1	0.5	100.0	100.0
		PRODUÇÃO	23 425 884	23 440 077	23 588 185	0.7	0.6	100.0	100.0
		REND.MÉDIO	13 744	14 264	14 283	3.9	0.1	-	-
NORTE	P	ÁREA I	857 910	816 576	818 056	-4.6	0.2	34.1	35.1
		ÁREA II	494 027	476 496	478 651	-3.1	0.5	29.0	29.0
		PRODUÇÃO	7 750 259	7 345 713	7 387 256	-4.7	0.6	33.1	31.3
		REND.MÉDIO	15 688	15 416	15 433	-1.6	0.1	-	-
RONDÔNIA	C	ÁREA I	40 324	30 990	30 990	-23.1	-	1.6	1.3
		ÁREA II	32 871	25 850	25 850	-21.4	-	1.9	1.6
		PRODUÇÃO	588 307	434 623	434 623	-26.1	-	2.5	1.8
		REND.MÉDIO	17 897	16 813	16 813	-6.1	-	-	-
ACRE	C	ÁREA I	58 507	46 614	46 614	-20.3	-	2.3	2.0
		ÁREA II	44 898	46 407	46 407	3.4	-	2.6	2.8
		PRODUÇÃO	897 160	906 813	906 813	1.1	-	3.8	3.8
		REND.MÉDIO	19 982	19 540	19 540	-2.2	-	-	-
AMAZONAS	P	ÁREA I	95 399	92 029	92 029	-3.5	-	3.8	3.9
		ÁREA II	78 646	81 163	81 333	3.4	0.2	4.6	4.9
		PRODUÇÃO	926 297	949 892	974 716	5.2	2.6	4.0	4.1
		REND.MÉDIO	11 778	11 704	11 984	1.7	2.4	-	-
RORAIMA	P	ÁREA I	6 210	6 210	6 210	-	-	0.2	0.3
		ÁREA II	5 800	5 800	5 800	-	-	0.3	0.4
		PRODUÇÃO	77 192	77 192	77 192	-	-	0.3	0.3
		REND.MÉDIO	13 309	13 309	13 309	-	-	-	-
PARÁ	P	ÁREA I	610 409	606 066	607 546	-0.5	0.2	24.2	26.1
		ÁREA II	301 364	292 540	294 525	-2.3	0.7	17.7	17.8
		PRODUÇÃO	4 808 743	4 608 171	4 624 890	-3.8	0.4	20.5	19.6
		REND.MÉDIO	15 957	15 752	15 703	-1.6	-0.3	-	-
AMAPÁ	P	ÁREA I	12 800	13 000	13 000	1.6	-	0.5	0.6
		ÁREA II	12 698	12 355	12 355	-2.7	-	0.7	0.7
		PRODUÇÃO	149 355	142 536	142 536	-4.6	-	0.6	0.6
		REND.MÉDIO	11 762	11 537	11 537	-1.9	-	-	-
TOCANTINS	P	ÁREA I	34 261	21 667	21 667	-36.8	-	1.4	0.9
		ÁREA II	17 750	12 381	12 381	-30.2	-	1.0	0.7
		PRODUÇÃO	303 205	226 486	226 486	-25.3	-	1.3	1.0
		REND.MÉDIO	17 082	18 293	18 293	7.1	-	-	-
NORDESTE	P	ÁREA I	1 088 496	988 390	968 848	-11.0	-2.0	43.2	41.6
		ÁREA II	712 214	690 294	688 892	-3.3	-0.2	41.8	41.7
		PRODUÇÃO	5 976 103	6 990 454	6 935 104	16.0	-0.8	25.5	29.4
		REND.MÉDIO	8 391	10 127	10 067	20.0	-0.6	-	-
MARANHÃO	P	ÁREA I	196 564	192 103	192 103	-2.3	-	7.8	8.2
		ÁREA II	196 564	192 103	192 103	-2.3	-	11.5	11.6
		PRODUÇÃO	1 529 579	1 633 738	1 633 738	6.8	-	6.5	6.9
		REND.MÉDIO	7 782	8 504	8 504	9.3	-	-	-
PIAUI	P	ÁREA I	99 746	80 136	80 136	-19.7	-	4.0	3.4
		ÁREA II	60 835	38 241	38 241	-37.1	-	3.6	2.3
		PRODUÇÃO	319 629	325 493	325 493	1.8	-	1.4	1.4
		REND.MÉDIO	5 254	8 512	8 512	62.0	-	-	-
CEARÁ	C	ÁREA I	172 198	171 125	154 768	-10.1	-9.6	6.8	6.6
		ÁREA II	89 117	82 383	82 302	-7.6	-0.1	5.2	5.0
		PRODUÇÃO	468 724	830 259	805 082	71.8	-3.0	2.0	3.4
		REND.MÉDIO	5 260	10 078	9 782	86.0	-2.9	-	-
RIO GRANDE DO NORTE .	P	ÁREA I	31 025	36 927	34 489	11.2	-6.6	1.2	1.5
		ÁREA II	29 078	32 305	31 637	8.8	-2.1	1.7	1.9
		PRODUÇÃO	235 855	380 194	380 268	61.2	0.0	1.0	1.6
		REND.MÉDIO	8 111	11 769	12 020	48.2	2.1	-	-
PARAÍBA	C	ÁREA I	27 068	27 233	27 233	0.6	-	1.1	1.2
		ÁREA II	20 518	20 597	20 597	0.4	-	1.2	1.2
		PRODUÇÃO	157 876	205 704	205 704	30.3	-	0.7	0.9
		REND.MÉDIO	7 695	9 987	9 987	29.8	-	-	-

MANDIOCA

GRANDES REGIÕES E UNIDADES DA FEDERAÇÃO	SITUAÇÃO DA CULTURA	VARIÁVEL	SAFRA 2012	S A F R A 2013		VARIÇÃO (%)		PARTICIPAÇÃO (%)	
				MÊS ANTERIOR	MÊS ATUAL	(1)	(2)	SAFRA 2012	SAFRA 2013
PERNAMBUCO	P	ÁREA I	83 954	75 464	74 717	-11.0	-1.0	3.3	3.2
		ÁREA II	45 868	56 632	55 979	22.0	-1.2	2.7	3.4
		PRODUÇÃO	341 851	525 178	494 931	44.8	-5.8	1.5	2.1
		REND.MÉDIO	7 453	9 274	8 841	18.6	-4.7	-	-
ALAGOAS	P	ÁREA I	32 135	32 135	32 135	-	-	1.3	1.4
		ÁREA II	17 515	17 515	17 515	-	-	1.0	1.1
		PRODUÇÃO	269 947	259 724	259 724	-3.8	-	1.2	1.1
		REND.MÉDIO	15 412	14 829	14 829	-3.8	-	-	-
SERGIPE	P	ÁREA I	58 988	31 000	31 000	-47.4	-	2.3	1.3
		ÁREA II	30 730	31 000	31 000	0.9	-	1.8	1.9
		PRODUÇÃO	450 486	460 495	460 495	2.2	-	1.9	2.0
		REND.MÉDIO	14 659	14 855	14 855	1.3	-	-	-
BAHIA	P	ÁREA I	386 818	342 267	342 267	-11.5	-	15.4	14.7
		ÁREA II	221 989	219 518	219 518	-1.1	-	13.0	13.3
		PRODUÇÃO	2 202 156	2 369 669	2 369 669	7.6	-	9.4	10.0
		REND.MÉDIO	9 920	10 795	10 795	8.8	-	-	-
SUDESTE	P	ÁREA I	193 231	168 274	168 848	-12.6	0.3	7.7	7.2
		ÁREA II	156 536	135 088	134 758	-13.9	-0.2	9.2	8.2
		PRODUÇÃO	2 798 872	2 358 608	2 358 183	-15.7	-0.0	11.9	10.0
		REND.MÉDIO	17 880	17 460	17 499	-2.1	0.2	-	-
MINAS GERAIS	C	ÁREA I	86 676	81 312	81 878	-5.5	0.7	3.4	3.5
		ÁREA II	59 702	58 641	58 803	-1.5	0.3	3.5	3.6
		PRODUÇÃO	823 983	814 926	825 451	0.2	1.3	3.5	3.5
		REND.MÉDIO	13 802	13 897	14 038	1.7	1.0	-	-
ESPÍRITO SANTO	P	ÁREA I	11 929	11 126	11 134	-6.7	0.1	0.5	0.5
		ÁREA II	11 714	10 166	9 674	-17.4	-4.8	0.7	0.6
		PRODUÇÃO	206 929	177 714	166 764	-19.4	-6.2	0.9	0.7
		REND.MÉDIO	17 665	17 481	17 238	-2.4	-1.4	-	-
RIO DE JANEIRO	P	ÁREA I	19 663	20 474	20 474	4.1	-	0.8	0.9
		ÁREA II	19 662	19 978	19 978	1.6	-	1.2	1.2
		PRODUÇÃO	324 449	237 487	237 487	-26.8	-	1.4	1.0
		REND.MÉDIO	16 501	11 887	11 887	-28.0	-	-	-
SÃO PAULO	P	ÁREA I	74 963	55 362	55 362	-26.1	-	3.0	2.4
		ÁREA II	65 458	46 303	46 303	-29.3	-	3.8	2.8
		PRODUÇÃO	1 443 511	1 128 481	1 128 481	-21.8	-	6.2	4.8
		REND.MÉDIO	22 052	24 372	24 372	10.5	-	-	-
SUL	P	ÁREA I	293 195	282 657	293 271	0.0	3.8	11.6	12.6
		ÁREA II	267 075	267 777	274 974	3.0	2.7	15.7	16.7
		PRODUÇÃO	5 589 930	5 447 178	5 576 588	-0.2	2.4	23.9	23.6
		REND.MÉDIO	20 930	20 342	20 280	-3.1	-0.3	-	-
PARANÁ	P	ÁREA I	159 115	175 660	175 660	10.4	-	6.3	7.5
		ÁREA II	159 115	175 660	175 660	10.4	-	9.3	10.6
		PRODUÇÃO	3 869 080	3 893 443	3 893 443	0.6	-	16.5	16.5
		REND.MÉDIO	24 316	22 165	22 165	-8.8	-	-	-
SANTA CATARINA	C	ÁREA I	45 598	31 706	42 320	-7.2	33.5	1.8	1.8
		ÁREA II	29 055	19 641	26 838	-7.6	36.6	1.7	1.6
		PRODUÇÃO	529 648	377 496	506 906	-4.3	34.3	2.3	2.1
		REND.MÉDIO	18 229	19 220	18 888	3.6	-1.7	-	-
RIO GRANDE DO SUL ...	C	ÁREA I	88 482	75 291	75 291	-14.9	-	3.5	3.2
		ÁREA II	78 905	72 476	72 476	-8.1	-	4.6	4.4
		PRODUÇÃO	1 191 202	1 176 239	1 176 239	-1.3	-	5.1	5.0
		REND.MÉDIO	15 097	16 229	16 229	7.5	-	-	-
CENTRO-OESTE .	P	ÁREA I	84 562	80 785	81 295	-3.9	0.6	3.4	3.5
		ÁREA II	74 594	73 668	74 178	-0.6	0.7	4.4	4.5
		PRODUÇÃO	1 310 720	1 298 124	1 331 054	1.6	2.5	5.6	5.6
		REND.MÉDIO	17 571	17 621	17 944	2.1	1.8	-	-
MATO GROSSO DO SUL ..	P	ÁREA I	30 902	31 528	31 778	2.8	0.8	1.2	1.4
		ÁREA II	30 902	31 528	31 778	2.8	0.8	1.8	1.9
		PRODUÇÃO	634 529	659 140	688 170	8.5	4.4	2.7	2.9
		REND.MÉDIO	20 534	20 906	21 656	5.5	3.6	-	-

MANDIOCA

GRANDES REGIÕES E UNIDADES DA FEDERAÇÃO	SITUAÇÃO DA CULTURA	VARIÁVEL	SAFRA 2012	S A F R A 2013		VARIACÃO (%)		PARTICIPACÃO (%)	
				MÊS ANTERIOR	MÊS ATUAL	(1)	(2)	SAFRA 2012	SAFRA 2013
MATO GROSSO	P	ÁREA I	23 891	24 310	24 310	1.8	-	0.9	1.0
		ÁREA II	23 891	24 300	24 300	1.7	-	1.4	1.5
		PRODUÇÃO	349 917	351 321	351 321	0.4	-	1.5	1.5
		REND.MÉDIO	14 646	14 458	14 458	-1.3	-	-	-
GOIÁS	P	ÁREA I	28 132	23 310	23 310	-17.1	-	1.1	1.0
		ÁREA II	18 164	16 203	16 203	-10.8	-	1.1	1.0
		PRODUÇÃO	299 602	263 121	263 121	-12.2	-	1.3	1.1
		REND.MÉDIO	16 494	16 239	16 239	-1.5	-	-	-
DISTRITO FEDERAL	P	ÁREA I	1 637	1 637	1 897	15.9	15.9	0.1	0.1
		ÁREA II	1 637	1 637	1 897	15.9	15.9	0.1	0.1
		PRODUÇÃO	26 672	24 542	28 442	6.6	15.9	0.1	0.1
		REND.MÉDIO	16 293	14 992	14 993	-8.0	0.0	-	-

NOTAS - 1. SITUAÇÃO DA CULTURA: P (ÁREA I: ÁREA TOTAL PLANTADA, ÁREA II: A SER COLHIDA; PRODUÇÃO E RENDIMENTO MÉDIO ESPERADOS);
C (ÁREA I: ÁREA TOTAL PLANTADA, ÁREA II: COLHIDA; PRODUÇÃO E RENDIMENTO MÉDIO OBTIDOS).

2. ÁREA (ha), PRODUÇÃO (t) E RENDIMENTO MÉDIO (kg/ha).

PARA AS UNIDADES DA FEDERAÇÃO QUE, POR FORÇA DO CALENDÁRIO AGRÍCOLA, AINDA NÃO DISPÕEM DAS ESTIMATIVAS

INICIAIS, OS DADOS CORRESPONDEM A UMA PROJEÇÃO OBTIDA A PARTIR DAS INFORMAÇÕES DE ANOS ANTERIORES.

(1) - VARIACÃO EM RELAÇÃO AO ANO ANTERIOR. (2) - VARIACÃO EM RELAÇÃO AO MÊS ANTERIOR.

FONTE: GRUPO DE COORDENAÇÃO DE ESTATÍSTICAS AGROPECUÁRIAS - GCEA/IBGE

MILHO (em grão) - TOTAL

GRANDES REGIÕES E UNIDADES DA FEDERAÇÃO	SITUAÇÃO DA CULTURA	VARIÁVEL	SAFRA 2012	S A F R A 2013		VARIACÃO (%)		PARTICIPACÃO (%)	
				MÊS ANTERIOR	MÊS ATUAL	(1)	(2)	SAFRA 2012	SAFRA 2013
TOTAL	P	ÁREA I	15 063 895	15 656 767	15 870 875	5.4	1.4	100.0	100.0
		ÁREA II	14 225 998	15 371 348	15 519 559	9.1	1.0	100.0	100.0
		PRODUÇÃO	71 296 478	74 882 865	77 806 356	9.1	3.9	100.0	100.0
		REND.MÉDIO	5 012	4 872	5 013	0.0	2.9	-	-
NORTE	P	ÁREA I	535 173	481 760	483 577	-9.6	0.4	3.6	3.0
		ÁREA II	530 372	477 333	479 500	-9.6	0.5	3.7	3.1
		PRODUÇÃO	1 635 979	1 367 725	1 368 951	-16.3	0.1	2.3	1.8
		REND.MÉDIO	3 085	2 865	2 855	-7.5	-0.3	-	-
RONDÔNIA	P	ÁREA I	162 425	151 111	151 111	-7.0	-	1.1	1.0
		ÁREA II	161 602	147 050	147 050	-9.0	-	1.1	0.9
		PRODUÇÃO	535 827	430 511	430 511	-19.7	-	0.8	0.6
		REND.MÉDIO	3 316	2 928	2 928	-11.7	-	-	-
ACRE	P	ÁREA I	43 833	46 121	46 121	5.2	-	0.3	0.3
		ÁREA II	40 802	46 121	46 121	13.0	-	0.3	0.3
		PRODUÇÃO	96 687	111 638	111 638	15.5	-	0.1	0.1
		REND.MÉDIO	2 370	2 421	2 421	2.2	-	-	-
AMAZONAS	P	ÁREA I	14 580	14 395	12 904	-11.5	-10.4	0.1	0.1
		ÁREA II	14 298	14 045	12 904	-9.7	-8.1	0.1	0.1
		PRODUÇÃO	36 697	34 121	30 835	-16.0	-9.6	0.1	0.0
		REND.MÉDIO	2 567	2 429	2 390	-6.9	-1.6	-	-
RORAIMA	P	ÁREA I	6 500	6 500	6 500	-	-	0.0	0.0
		ÁREA II	5 900	6 500	6 500	10.2	-	0.0	0.0
		PRODUÇÃO	11 800	13 000	13 000	10.2	-	0.0	0.0
		REND.MÉDIO	2 000	2 000	2 000	-	-	-	-
PARÁ	P	ÁREA I	219 435	200 653	203 961	-7.1	1.6	1.5	1.3
		ÁREA II	219 435	200 653	203 961	-7.1	1.6	1.5	1.3
		PRODUÇÃO	612 949	571 581	576 093	-6.0	0.8	0.9	0.7
		REND.MÉDIO	2 793	2 849	2 825	1.1	-0.8	-	-
AMAPÁ	P	ÁREA I	2 600	2 650	2 650	1.9	-	0.0	0.0
		ÁREA II	2 535	2 634	2 634	3.9	-	0.0	0.0
		PRODUÇÃO	2 120	2 355	2 355	11.1	-	0.0	0.0
		REND.MÉDIO	836	894	894	6.9	-	-	-
TOCANTINS	P	ÁREA I	85 800	60 330	60 330	-29.7	-	0.6	0.4
		ÁREA II	85 800	60 330	60 330	-29.7	-	0.6	0.4
		PRODUÇÃO	339 899	204 519	204 519	-39.8	-	0.5	0.3
		REND.MÉDIO	3 962	3 390	3 390	-14.4	-	-	-
NORDESTE	P	ÁREA I	2 444 515	2 722 637	2 618 584	7.1	-3.8	16.2	16.5
		ÁREA II	1 788 445	2 526 423	2 355 985	31.7	-6.7	12.6	15.2
		PRODUÇÃO	3 900 552	5 770 050	5 438 506	39.4	-5.7	5.5	7.0
		REND.MÉDIO	2 181	2 284	2 308	5.8	1.1	-	-
MARANHÃO	P	ÁREA I	451 900	510 606	510 606	13.0	-	3.0	3.2
		ÁREA II	445 893	510 606	510 606	14.5	-	3.1	3.3
		PRODUÇÃO	783 491	1 088 140	1 088 140	38.9	-	1.1	1.4
		REND.MÉDIO	1 757	2 131	2 131	21.3	-	-	-
PIAUI	P	ÁREA I	354 837	388 559	388 559	9.5	-	2.4	2.4
		ÁREA II	269 061	331 218	331 218	23.1	-	1.9	2.1
		PRODUÇÃO	769 387	711 032	711 032	-7.6	-	1.1	0.9
		REND.MÉDIO	2 860	2 147	2 147	-24.9	-	-	-
CEARÁ	P	ÁREA I	535 959	603 760	502 704	-6.2	-16.7	3.6	3.2
		ÁREA II	497 598	603 760	502 704	1.0	-16.7	3.5	3.2
		PRODUÇÃO	122 501	798 702	478 394	290.5	-40.1	0.2	0.6
		REND.MÉDIO	246	1 323	952	287.0	-28.0	-	-
RIO GRANDE DO NORTE .	P	ÁREA I	23 205	56 219	56 157	142.0	-0.1	0.2	0.4
		ÁREA II	6 195	56 219	50 157	709.6	-10.8	0.0	0.3
		PRODUÇÃO	2 489	40 632	41 052	1549.3	1.0	0.0	0.1
		REND.MÉDIO	402	723	818	103.5	13.1	-	-
PARAÍBA	P	ÁREA I	78 522	146 360	146 360	86.4	-	0.5	0.9
		ÁREA II	16 029	146 360	146 360	813.1	-	0.1	0.9
		PRODUÇÃO	6 548	145 185	145 185	2117.2	-	0.0	0.2
		REND.MÉDIO	409	992	992	142.5	-	-	-

MILHO (em grão) - TOTAL

GRANDES REGIÕES E UNIDADES DA FEDERAÇÃO	SITUAÇÃO DA CULTURA	VARIÁVEL	SAFRA 2012	S A F R A 2013		VARIACÃO (%)		PARTICIPACÃO (%)	
				MÊS ANTERIOR	MÊS ATUAL	(1)	(2)	SAFRA 2012	SAFRA 2013
PERNAMBUCO	P	ÁREA I	222 271	191 964	183 014	-17.7	-4.7	1.5	1.2
		ÁREA II	34 160	191 464	124 964	265.8	-34.7	0.2	0.8
		PRODUÇÃO	17 948	130 754	111 358	520.4	-14.8	0.0	0.1
		REND.MÉDIO	525	683	891	69.7	30.5	-	-
ALAGOAS	P	ÁREA I	33 943	33 943	33 943	-	-	0.2	0.2
		ÁREA II	33 893	33 943	33 943	0.1	-	0.2	0.2
		PRODUÇÃO	24 675	23 885	23 885	-3.2	-	0.0	0.0
		REND.MÉDIO	728	704	704	-3.3	-	-	-
SERGIPE	P	ÁREA I	153 933	163 488	163 488	6.2	-	1.0	1.0
		ÁREA II	81 690	163 488	163 488	100.1	-	0.6	1.1
		PRODUÇÃO	290 575	641 363	641 363	120.7	-	0.4	0.8
		REND.MÉDIO	3 557	3 923	3 923	10.3	-	-	-
BAHIA	P	ÁREA I	589 945	627 738	633 753	7.4	1.0	3.9	4.0
		ÁREA II	403 926	489 365	492 545	21.9	0.6	2.8	3.2
		PRODUÇÃO	1 882 938	2 190 357	2 198 097	16.7	0.4	2.6	2.8
		REND.MÉDIO	4 662	4 476	4 463	-4.3	-0.3	-	-
SUDESTE	P	ÁREA I	2 171 261	2 176 596	2 185 001	0.6	0.4	14.4	13.8
		ÁREA II	2 128 796	2 119 721	2 128 364	-0.0	0.4	15.0	13.7
		PRODUÇÃO	12 470 772	12 085 495	12 163 267	-2.5	0.6	17.5	15.6
		REND.MÉDIO	5 858	5 701	5 715	-2.4	0.2	-	-
MINAS GERAIS	P	ÁREA I	1 272 944	1 267 198	1 276 031	0.2	0.7	8.5	8.0
		ÁREA II	1 230 479	1 210 323	1 221 194	-0.8	0.9	8.6	7.9
		PRODUÇÃO	7 625 142	7 339 425	7 417 955	-2.7	1.1	10.7	9.5
		REND.MÉDIO	6 197	6 064	6 074	-2.0	0.2	-	-
ESPÍRITO SANTO	P	ÁREA I	31 230	26 735	26 305	-15.8	-1.6	0.2	0.2
		ÁREA II	31 230	26 735	24 505	-21.5	-8.3	0.2	0.2
		PRODUÇÃO	75 584	65 957	65 195	-13.7	-1.2	0.1	0.1
		REND.MÉDIO	2 420	2 467	2 660	9.9	7.8	-	-
RIO DE JANEIRO	P	ÁREA I	6 165	5 933	5 935	-3.7	0.0	0.0	0.0
		ÁREA II	6 165	5 933	5 935	-3.7	0.0	0.0	0.0
		PRODUÇÃO	15 009	14 193	14 197	-5.4	0.0	0.0	0.0
		REND.MÉDIO	2 435	2 392	2 392	-1.8	-	-	-
SÃO PAULO	P	ÁREA I	860 922	876 730	876 730	1.8	-	5.7	5.5
		ÁREA II	860 922	876 730	876 730	1.8	-	6.1	5.6
		PRODUÇÃO	4 755 037	4 665 920	4 665 920	-1.9	-	6.7	6.0
		REND.MÉDIO	5 523	5 322	5 322	-3.6	-	-	-
SUL	P	ÁREA I	4 658 347	4 479 487	4 541 624	-2.5	1.4	30.9	28.6
		ÁREA II	4 524 270	4 451 624	4 513 761	-0.2	1.4	31.8	29.1
		PRODUÇÃO	22 541 347	26 900 790	27 254 042	20.9	1.3	31.6	35.0
		REND.MÉDIO	4 982	6 043	6 038	21.2	-0.1	-	-
PARANÁ	P	ÁREA I	3 013 870	2 960 919	3 023 056	0.3	2.1	20.0	19.0
		ÁREA II	2 999 119	2 960 919	3 023 056	0.8	2.1	21.1	19.5
		PRODUÇÃO	16 515 836	18 359 274	18 712 526	13.3	1.9	23.2	24.1
		REND.MÉDIO	5 507	6 201	6 190	12.4	-0.2	-	-
SANTA CATARINA	P	ÁREA I	525 257	488 644	488 644	-7.0	-	3.5	3.1
		ÁREA II	518 045	488 504	488 504	-5.7	-	3.6	3.1
		PRODUÇÃO	2 870 450	3 298 347	3 298 347	14.9	-	4.0	4.2
		REND.MÉDIO	5 541	6 752	6 752	21.9	-	-	-
RIO GRANDE DO SUL ...	P	ÁREA I	1 119 220	1 029 924	1 029 924	-8.0	-	7.4	6.5
		ÁREA II	1 007 106	1 002 201	1 002 201	-0.5	-	7.1	6.5
		PRODUÇÃO	3 155 061	5 243 169	5 243 169	66.2	-	4.4	6.7
		REND.MÉDIO	3 133	5 232	5 232	67.0	-	-	-
CENTRO-OESTE .	P	ÁREA I	5 254 599	5 796 287	6 042 089	15.0	4.2	34.9	38.1
		ÁREA II	5 254 115	5 796 247	6 041 949	15.0	4.2	36.9	38.9
		PRODUÇÃO	30 747 828	28 758 805	31 581 590	2.7	9.8	43.1	40.6
		REND.MÉDIO	5 852	4 962	5 227	-10.7	5.3	-	-
MATO GROSSO DO SUL ..	P	ÁREA I	1 244 808	1 224 440	1 467 912	17.9	19.9	8.3	9.2
		ÁREA II	1 244 604	1 224 440	1 467 812	17.9	19.9	8.7	9.5
		PRODUÇÃO	6 477 070	4 783 325	7 183 447	10.9	50.2	9.1	9.2
		REND.MÉDIO	5 204	3 907	4 894	-6.0	25.3	-	-

MILHO (em grão) - TOTAL

GRANDES REGIÕES E UNIDADES DA FEDERAÇÃO	SITUAÇÃO DA CULTURA	VARIÁVEL	SAFRA 2012	S A F R A 2013		VARIACÃO (%)		PARTICIPACÃO (%)	
				MÊS ANTERIOR	MÊS ATUAL	(1)	(2)	SAFRA 2012	SAFRA 2013
MATO GROSSO	P	ÁREA I	2 740 833	3 361 024	3 361 024	22.6	-	18.2	21.2
		ÁREA II	2 740 553	3 361 024	3 361 024	22.6	-	19.3	21.7
		PRODUÇÃO	15 646 716	16 768 772	16 768 772	7.2	-	21.9	21.6
		REND.MÉDIO	5 709	4 989	4 989	-12.6	-	-	-
GOIÁS	P	ÁREA I	1 220 964	1 167 978	1 163 308	-4.7	-0.4	8.1	7.3
		ÁREA II	1 220 964	1 167 938	1 163 268	-4.7	-0.4	8.6	7.5
		PRODUÇÃO	8 230 149	6 864 525	7 188 045	-12.7	4.7	11.5	9.2
		REND.MÉDIO	6 741	5 877	6 179	-8.3	5.1	-	-
DISTRITO FEDERAL	P	ÁREA I	47 994	42 845	49 845	3.9	16.3	0.3	0.3
		ÁREA II	47 994	42 845	49 845	3.9	16.3	0.3	0.3
		PRODUÇÃO	393 893	342 183	441 326	12.0	29.0	0.6	0.6
		REND.MÉDIO	8 207	7 987	8 854	7.9	10.9	-	-

NOTAS - 1. SITUAÇÃO DA CULTURA: P (ÁREA I: PLANTADA; ÁREA II: A SER COLHIDA; PRODUÇÃO E RENDIMENTO MÉDIO ESPERADOS);
C (ÁREA I: PLANTADA; ÁREA II: COLHIDA; PRODUÇÃO E RENDIMENTO MÉDIO OBTIDOS).
A DIFERENÇA ENTRE AS ÁREAS I E II REFERE-SE A ÁREA PERDIDA.

2. ÁREA (ha), PRODUÇÃO (t) E RENDIMENTO MÉDIO (kg/ha).

PARA AS UNIDADES DA FEDERAÇÃO QUE, POR FORÇA DO CALENDÁRIO AGRÍCOLA, AINDA NÃO DISPÕEM DAS ESTIMATIVAS INICIAIS, OS DADOS CORRESPONDEM A UMA PROJEÇÃO OBTIDA A PARTIR DAS INFORMAÇÕES DE ANOS ANTERIORES.

(1) - VARIACÃO EM RELAÇÃO AO ANO ANTERIOR. (2) - VARIACÃO EM RELAÇÃO AO MÊS ANTERIOR.

FONTE: GRUPO DE COORDENAÇÃO DE ESTATÍSTICAS AGROPECUÁRIAS - GCEA/IBGE

MILHO (em grão) 1ª safra

GRANDES REGIÕES E UNIDADES DA FEDERAÇÃO	SITUAÇÃO DA CULTURA	VARIÁVEL	SAFRA 2012	S A F R A 2013		VARIACÃO (%)		PARTICIPACÃO (%)	
				MÊS ANTERIOR	MÊS ATUAL	(1)	(2)	SAFRA 2012	SAFRA 2013
TOTAL	P	ÁREA I	7 656 441	7 347 484	7 281 836	-4.9	-0.9	100.0	100.0
		ÁREA II	6 967 718	7 062 065	6 930 520	-0.5	-1.9	100.0	100.0
		PRODUÇÃO	33 212 685	35 460 491	35 490 164	6.9	0.1	100.0	100.0
		REND.MÉDIO	4 767	5 021	5 121	7.4	2.0	-	-
NORTE	P	ÁREA I	531 673	473 610	475 427	-10.6	0.4	6.9	6.5
		ÁREA II	526 872	469 183	471 350	-10.5	0.5	7.6	6.8
		PRODUÇÃO	1 627 829	1 341 710	1 342 936	-17.5	0.1	4.9	3.8
		REND.MÉDIO	3 090	2 860	2 849	-7.8	-0.4	-	-
RONDÔNIA	C	ÁREA I	162 425	151 111	151 111	-7.0	-	2.1	2.1
		ÁREA II	161 602	147 050	147 050	-9.0	-	2.3	2.1
		PRODUÇÃO	535 827	430 511	430 511	-19.7	-	1.6	1.2
		REND.MÉDIO	3 316	2 928	2 928	-11.7	-	-	-
ACRE	C	ÁREA I	43 833	46 121	46 121	5.2	-	0.6	0.6
		ÁREA II	40 802	46 121	46 121	13.0	-	0.6	0.7
		PRODUÇÃO	96 687	111 638	111 638	15.5	-	0.3	0.3
		REND.MÉDIO	2 370	2 421	2 421	2.2	-	-	-
AMAZONAS	C	ÁREA I	14 580	14 395	12 904	-11.5	-10.4	0.2	0.2
		ÁREA II	14 298	14 045	12 904	-9.7	-8.1	0.2	0.2
		PRODUÇÃO	36 697	34 121	30 835	-16.0	-9.6	0.1	0.1
		REND.MÉDIO	2 567	2 429	2 390	-6.9	-1.6	-	-
RORAIMA	P	ÁREA I	6 500	6 500	6 500	-	-	0.1	0.1
		ÁREA II	5 900	6 500	6 500	10.2	-	0.1	0.1
		PRODUÇÃO	11 800	13 000	13 000	10.2	-	0.0	0.0
		REND.MÉDIO	2 000	2 000	2 000	-	-	-	-
PARÁ	P	ÁREA I	215 935	192 503	195 811	-9.3	1.7	2.8	2.7
		ÁREA II	215 935	192 503	195 811	-9.3	1.7	3.1	2.8
		PRODUÇÃO	604 799	545 566	550 078	-9.0	0.8	1.8	1.5
		REND.MÉDIO	2 801	2 834	2 809	0.3	-0.9	-	-
AMAPÁ	P	ÁREA I	2 600	2 650	2 650	1.9	-	0.0	0.0
		ÁREA II	2 535	2 634	2 634	3.9	-	0.0	0.0
		PRODUÇÃO	2 120	2 355	2 355	11.1	-	0.0	0.0
		REND.MÉDIO	836	894	894	6.9	-	-	-
TOCANTINS	P	ÁREA I	85 800	60 330	60 330	-29.7	-	1.1	0.8
		ÁREA II	85 800	60 330	60 330	-29.7	-	1.2	0.9
		PRODUÇÃO	339 899	204 519	204 519	-39.8	-	1.0	0.6
		REND.MÉDIO	3 962	3 390	3 390	-14.4	-	-	-
NORDESTE	P	ÁREA I	2 053 637	2 233 479	2 129 426	3.7	-4.7	26.8	29.2
		ÁREA II	1 546 501	2 037 265	1 866 827	20.7	-8.4	22.2	26.9
		PRODUÇÃO	3 339 216	4 561 837	4 230 293	26.7	-7.3	10.1	11.9
		REND.MÉDIO	2 159	2 239	2 266	5.0	1.2	-	-
MARANHÃO	C	ÁREA I	381 343	379 072	379 072	-0.6	-	5.0	5.2
		ÁREA II	375 336	379 072	379 072	1.0	-	5.4	5.5
		PRODUÇÃO	649 212	821 607	821 607	26.6	-	2.0	2.3
		REND.MÉDIO	1 730	2 167	2 167	25.3	-	-	-
PIAUI	P	ÁREA I	354 356	388 207	388 207	9.6	-	4.6	5.3
		ÁREA II	268 580	330 866	330 866	23.2	-	3.9	4.8
		PRODUÇÃO	767 916	709 982	709 982	-7.5	-	2.3	2.0
		REND.MÉDIO	2 859	2 146	2 146	-24.9	-	-	-
CEARÁ	P	ÁREA I	535 959	603 760	502 704	-6.2	-16.7	7.0	6.9
		ÁREA II	497 598	603 760	502 704	1.0	-16.7	7.1	7.3
		PRODUÇÃO	122 501	798 702	478 394	290.5	-40.1	0.4	1.3
		REND.MÉDIO	246	1 323	952	287.0	-28.0	-	-
RIO GRANDE DO NORTE .	P	ÁREA I	23 205	56 219	56 157	142.0	-0.1	0.3	0.8
		ÁREA II	6 195	56 219	50 157	709.6	-10.8	0.1	0.7
		PRODUÇÃO	2 489	40 632	41 052	1549.3	1.0	0.0	0.1
		REND.MÉDIO	402	723	818	103.5	13.1	-	-
PARAÍBA	P	ÁREA I	78 522	146 360	146 360	86.4	-	1.0	2.0
		ÁREA II	16 029	146 360	146 360	813.1	-	0.2	2.1
		PRODUÇÃO	6 548	145 185	145 185	2117.2	-	0.0	0.4
		REND.MÉDIO	409	992	992	142.5	-	-	-

MILHO (em grão) 1ª safra

GRANDES REGIÕES E UNIDADES DA FEDERAÇÃO	SITUAÇÃO DA CULTURA	VARIÁVEL	SAFRA 2012	S A F R A 2013		VARIACÃO (%)		PARTICIPACÃO (%)	
				MÊS ANTERIOR	MÊS ATUAL	(1)	(2)	SAFRA 2012	SAFRA 2013
PERNAMBUCO	P	ÁREA I	222 271	191 964	183 014	-17.7	-4.7	2.9	2.5
		ÁREA II	34 160	191 464	124 964	265.8	-34.7	0.5	1.8
		PRODUÇÃO	17 948	130 754	111 358	520.4	-14.8	0.1	0.3
		REND.MÉDIO	525	683	891	69.7	30.5	-	-
ALAGOAS	P	ÁREA I	33 943	33 943	33 943	-	-	0.4	0.5
		ÁREA II	33 893	33 943	33 943	0.1	-	0.5	0.5
		PRODUÇÃO	24 675	23 885	23 885	-3.2	-	0.1	0.1
		REND.MÉDIO	728	704	704	-3.3	-	-	-
BAHIA	P	ÁREA I	424 038	433 954	439 969	3.8	1.4	5.5	6.0
		ÁREA II	314 710	295 581	298 761	-5.1	1.1	4.5	4.3
		PRODUÇÃO	1 747 927	1 891 090	1 898 830	8.6	0.4	5.3	5.4
		REND.MÉDIO	5 554	6 398	6 356	14.4	-0.7	-	-
SUDESTE	P	ÁREA I	1 773 511	1 732 648	1 736 753	-2.1	0.2	23.2	23.9
		ÁREA II	1 731 186	1 675 773	1 680 116	-3.0	0.3	24.8	24.2
		PRODUÇÃO	10 582 989	10 159 439	10 213 955	-3.5	0.5	31.9	28.8
		REND.MÉDIO	6 113	6 063	6 079	-0.6	0.3	-	-
MINAS GERAIS	C	ÁREA I	1 177 006	1 158 250	1 162 783	-1.2	0.4	15.4	16.0
		ÁREA II	1 134 681	1 101 375	1 107 946	-2.4	0.6	16.3	16.0
		PRODUÇÃO	7 091 516	6 801 969	6 857 243	-3.3	0.8	21.4	19.3
		REND.MÉDIO	6 250	6 176	6 189	-1.0	0.2	-	-
ESPÍRITO SANTO	C	ÁREA I	31 230	26 735	26 305	-15.8	-1.6	0.4	0.4
		ÁREA II	31 230	26 735	24 505	-21.5	-8.3	0.4	0.4
		PRODUÇÃO	75 584	65 957	65 195	-13.7	-1.2	0.2	0.2
		REND.MÉDIO	2 420	2 467	2 660	9.9	7.8	-	-
RIO DE JANEIRO	P	ÁREA I	6 165	5 933	5 935	-3.7	0.0	0.1	0.1
		ÁREA II	6 165	5 933	5 935	-3.7	0.0	0.1	0.1
		PRODUÇÃO	15 009	14 193	14 197	-5.4	0.0	0.0	0.0
		REND.MÉDIO	2 435	2 392	2 392	-1.8	-	-	-
SÃO PAULO	P	ÁREA I	559 110	541 730	541 730	-3.1	-	7.3	7.4
		ÁREA II	559 110	541 730	541 730	-3.1	-	8.0	7.8
		PRODUÇÃO	3 400 880	3 277 320	3 277 320	-3.6	-	10.2	9.2
		REND.MÉDIO	6 083	6 050	6 050	-0.5	-	-	-
SUL	C	ÁREA I	2 620 266	2 363 587	2 396 658	-8.5	1.4	34.2	32.9
		ÁREA II	2 486 189	2 335 724	2 368 795	-4.7	1.4	35.7	34.2
		PRODUÇÃO	12 628 129	15 432 721	15 707 356	24.4	1.8	38.0	44.3
		REND.MÉDIO	5 079	6 607	6 631	30.6	0.4	-	-
PARANÁ	C	ÁREA I	975 789	845 019	878 090	-10.0	3.9	12.7	12.1
		ÁREA II	961 038	845 019	878 090	-8.6	3.9	13.8	12.7
		PRODUÇÃO	6 602 618	6 891 205	7 165 840	8.5	4.0	19.9	20.2
		REND.MÉDIO	6 870	8 155	8 161	18.8	0.1	-	-
SANTA CATARINA	C	ÁREA I	525 257	488 644	488 644	-7.0	-	6.9	6.7
		ÁREA II	518 045	488 504	488 504	-5.7	-	7.4	7.0
		PRODUÇÃO	2 870 450	3 298 347	3 298 347	14.9	-	8.6	9.3
		REND.MÉDIO	5 541	6 752	6 752	21.9	-	-	-
RIO GRANDE DO SUL ...	C	ÁREA I	1 119 220	1 029 924	1 029 924	-8.0	-	14.6	14.1
		ÁREA II	1 007 106	1 002 201	1 002 201	-0.5	-	14.5	14.5
		PRODUÇÃO	3 155 061	5 243 169	5 243 169	66.2	-	9.5	14.8
		REND.MÉDIO	3 133	5 232	5 232	67.0	-	-	-
CENTRO-OESTE .	C	ÁREA I	677 354	544 160	543 572	-19.8	-0.1	8.8	7.5
		ÁREA II	676 970	544 120	543 432	-19.7	-0.1	9.7	7.8
		PRODUÇÃO	5 034 522	3 964 784	3 995 624	-20.6	0.8	15.2	11.3
		REND.MÉDIO	7 437	7 287	7 353	-1.1	0.9	-	-
MATO GROSSO DO SUL ..	C	ÁREA I	69 521	48 500	47 912	-31.1	-1.2	0.9	0.7
		ÁREA II	69 417	48 500	47 812	-31.1	-1.4	1.0	0.7
		PRODUÇÃO	465 835	363 750	367 447	-21.1	1.0	1.4	1.0
		REND.MÉDIO	6 711	7 500	7 685	14.5	2.5	-	-
MATO GROSSO	C	ÁREA I	93 867	87 195	87 195	-7.1	-	1.2	1.2
		ÁREA II	93 587	87 195	87 195	-6.8	-	1.3	1.3
		PRODUÇÃO	567 197	492 757	492 757	-13.1	-	1.7	1.4
		REND.MÉDIO	6 061	5 651	5 651	-6.8	-	-	-

MILHO (em grão) 1ª safra

GRANDES REGIÕES E UNIDADES DA FEDERAÇÃO	SITUAÇÃO DA CULTURA	VARIÁVEL	SAFRA 2012	S A F R A 2013		VARIACÃO (%)		PARTICIPACÃO (%)	
				MÊS ANTERIOR	MÊS ATUAL	(1)	(2)	SAFRA 2012	SAFRA 2013
GOIÁS	C	ÁREA I	474 976	373 620	373 620	-21.3	-	6.2	5.1
		ÁREA II	474 976	373 580	373 580	-21.3	-	6.8	5.4
		PRODUÇÃO	3 663 422	2 814 094	2 814 094	-23.2	-	11.0	7.9
		REND.MÉDIO	7 713	7 533	7 533	-2.3	-	-	-
DISTRITO FEDERAL	C	ÁREA I	38 990	34 845	34 845	-10.6	-	0.5	0.5
		ÁREA II	38 990	34 845	34 845	-10.6	-	0.6	0.5
		PRODUÇÃO	338 068	294 183	321 326	-5.0	9.2	1.0	0.9
		REND.MÉDIO	8 671	8 443	9 222	6.4	9.2	-	-

NOTAS - 1. SITUAÇÃO DA CULTURA: P (ÁREA I: PLANTADA; ÁREA II: A SER COLHIDA; PRODUÇÃO E RENDIMENTO MÉDIO ESPERADOS);
C (ÁREA I: PLANTADA; ÁREA II: COLHIDA; PRODUÇÃO E RENDIMENTO MÉDIO OBTIDOS).
A DIFERENÇA ENTRE AS ÁREAS I E II REFERE-SE A ÁREA PERDIDA.

2. ÁREA (ha), PRODUÇÃO (t) E RENDIMENTO MÉDIO (kg/ha).

PARA AS UNIDADES DA FEDERAÇÃO QUE, POR FORÇA DO CALENDÁRIO AGRÍCOLA, AINDA NÃO DISPÕEM DAS ESTIMATIVAS INICIAIS, OS DADOS CORRESPONDEM A UMA PROJEÇÃO OBTIDA A PARTIR DAS INFORMAÇÕES DE ANOS ANTERIORES.

(1) - VARIACÃO EM RELAÇÃO AO ANO ANTERIOR. (2) - VARIACÃO EM RELAÇÃO AO MÊS ANTERIOR.

FONTE: GRUPO DE COORDENAÇÃO DE ESTATÍSTICAS AGROPECUÁRIAS - GCEA/IBGE

MILHO (em grão) 2ª safra

GRANDES REGIÕES E UNIDADES DA FEDERAÇÃO	SITUAÇÃO DA CULTURA	VARIÁVEL	SAFRA 2012	S A F R A 2013		VARIACÃO (%)		PARTICIPACÃO (%)	
				MÊS ANTERIOR	MÊS ATUAL	(1)	(2)	SAFRA	SAFRA
								2012	2013
TOTAL	P	ÁREA I	7 407 454	8 309 283	8 589 039	16.0	3.4	100.0	100.0
		ÁREA II	7 258 280	8 309 283	8 589 039	18.3	3.4	100.0	100.0
		PRODUÇÃO	38 083 793	39 422 374	42 316 192	11.1	7.3	100.0	100.0
		REND.MÉDIO	5 247	4 744	4 927	-6.1	3.9	-	-
NORTE	P	ÁREA I	3 500	8 150	8 150	132.9	-	0.0	0.1
		ÁREA II	3 500	8 150	8 150	132.9	-	0.0	0.1
		PRODUÇÃO	8 150	26 015	26 015	219.2	-	0.0	0.1
		REND.MÉDIO	2 329	3 192	3 192	37.1	-	-	-
PARÁ	P	ÁREA I	3 500	8 150	8 150	132.9	-	0.0	0.1
		ÁREA II	3 500	8 150	8 150	132.9	-	0.0	0.1
		PRODUÇÃO	8 150	26 015	26 015	219.2	-	0.0	0.1
		REND.MÉDIO	2 329	3 192	3 192	37.1	-	-	-
NORDESTE	P	ÁREA I	390 878	489 158	489 158	25.1	-	5.3	5.7
		ÁREA II	241 944	489 158	489 158	102.2	-	3.3	5.7
		PRODUÇÃO	561 336	1 208 213	1 208 213	115.2	-	1.5	2.9
		REND.MÉDIO	2 320	2 470	2 470	6.5	-	-	-
MARANHÃO	P	ÁREA I	70 557	131 534	131 534	86.4	-	1.0	1.5
		ÁREA II	70 557	131 534	131 534	86.4	-	1.0	1.5
		PRODUÇÃO	134 279	266 533	266 533	98.5	-	0.4	0.6
		REND.MÉDIO	1 903	2 026	2 026	6.5	-	-	-
PIAUI	P	ÁREA I	481	352	352	-26.8	-	0.0	0.0
		ÁREA II	481	352	352	-26.8	-	0.0	0.0
		PRODUÇÃO	1 471	1 050	1 050	-28.6	-	0.0	0.0
		REND.MÉDIO	3 058	2 983	2 983	-2.5	-	-	-
SERGIPE	P	ÁREA I	153 933	163 488	163 488	6.2	-	2.1	1.9
		ÁREA II	81 690	163 488	163 488	100.1	-	1.1	1.9
		PRODUÇÃO	290 575	641 363	641 363	120.7	-	0.8	1.5
		REND.MÉDIO	3 557	3 923	3 923	10.3	-	-	-
BAHIA	P	ÁREA I	165 907	193 784	193 784	16.8	-	2.2	2.3
		ÁREA II	89 216	193 784	193 784	117.2	-	1.2	2.3
		PRODUÇÃO	135 011	299 267	299 267	121.7	-	0.4	0.7
		REND.MÉDIO	1 513	1 544	1 544	2.0	-	-	-
SUDESTE	P	ÁREA I	397 750	443 948	448 248	12.7	1.0	5.4	5.2
		ÁREA II	397 610	443 948	448 248	12.7	1.0	5.5	5.2
		PRODUÇÃO	1 887 783	1 926 056	1 949 312	3.3	1.2	5.0	4.6
		REND.MÉDIO	4 748	4 338	4 349	-8.4	0.3	-	-
MINAS GERAIS	P	ÁREA I	95 938	108 948	113 248	18.0	3.9	1.3	1.3
		ÁREA II	95 798	108 948	113 248	18.2	3.9	1.3	1.3
		PRODUÇÃO	533 626	537 456	560 712	5.1	4.3	1.4	1.3
		REND.MÉDIO	5 570	4 933	4 951	-11.1	0.4	-	-
SÃO PAULO	P	ÁREA I	301 812	335 000	335 000	11.0	-	4.1	3.9
		ÁREA II	301 812	335 000	335 000	11.0	-	4.2	3.9
		PRODUÇÃO	1 354 157	1 388 600	1 388 600	2.5	-	3.6	3.3
		REND.MÉDIO	4 487	4 145	4 145	-7.6	-	-	-
SUL	P	ÁREA I	2 038 081	2 115 900	2 144 966	5.2	1.4	27.5	25.0
		ÁREA II	2 038 081	2 115 900	2 144 966	5.2	1.4	28.1	25.0
		PRODUÇÃO	9 913 218	11 468 069	11 546 686	16.5	0.7	26.0	27.3
		REND.MÉDIO	4 864	5 420	5 383	10.7	-0.7	-	-
PARANÁ	P	ÁREA I	2 038 081	2 115 900	2 144 966	5.2	1.4	27.5	25.0
		ÁREA II	2 038 081	2 115 900	2 144 966	5.2	1.4	28.1	25.0
		PRODUÇÃO	9 913 218	11 468 069	11 546 686	16.5	0.7	26.0	27.3
		REND.MÉDIO	4 864	5 420	5 383	10.7	-0.7	-	-
CENTRO-OESTE .	P	ÁREA I	4 577 245	5 252 127	5 498 517	20.1	4.7	61.8	64.0
		ÁREA II	4 577 145	5 252 127	5 498 517	20.1	4.7	63.1	64.0
		PRODUÇÃO	25 713 306	24 794 021	27 585 966	7.3	11.3	67.5	65.2
		REND.MÉDIO	5 618	4 721	5 017	-10.7	6.3	-	-
MATO GROSSO DO SUL ..	P	ÁREA I	1 175 287	1 175 940	1 420 000	20.8	20.8	15.9	16.5
		ÁREA II	1 175 187	1 175 940	1 420 000	20.8	20.8	16.2	16.5
		PRODUÇÃO	6 011 235	4 419 575	6 816 000	13.4	54.2	15.8	16.1
		REND.MÉDIO	5 115	3 758	4 800	-6.2	27.7	-	-

MILHO (em grão) 2ª safra

GRANDES REGIÕES E UNIDADES DA FEDERAÇÃO	SITUAÇÃO DA CULTURA	VARIÁVEL	SAFRA 2012	S A F R A 2013		VARIACÃO (%)		PARTICIPACÃO (%)	
				MÊS ANTERIOR	MÊS ATUAL	(1)	(2)	SAFRA 2012	SAFRA 2013
MATO GROSSO	P	ÁREA I	2 646 966	3 273 829	3 273 829	23.7	-	35.7	38.1
		ÁREA II	2 646 966	3 273 829	3 273 829	23.7	-	36.5	38.1
		PRODUÇÃO	15 079 519	16 276 015	16 276 015	7.9	-	39.6	38.5
		REND.MÉDIO	5 697	4 972	4 972	-12.7	-	-	-
GOIÁS	P	ÁREA I	745 988	794 358	789 688	5.9	-0.6	10.1	9.2
		ÁREA II	745 988	794 358	789 688	5.9	-0.6	10.3	9.2
		PRODUÇÃO	4 566 727	4 050 431	4 373 951	-4.2	8.0	12.0	10.3
		REND.MÉDIO	6 122	5 099	5 539	-9.5	8.6	-	-
DISTRITO FEDERAL	P	ÁREA I	9 004	8 000	15 000	66.6	87.5	0.1	0.2
		ÁREA II	9 004	8 000	15 000	66.6	87.5	0.1	0.2
		PRODUÇÃO	55 825	48 000	120 000	115.0	150.0	0.1	0.3
		REND.MÉDIO	6 200	6 000	8 000	29.0	33.3	-	-

NOTAS - 1. SITUAÇÃO DA CULTURA: P (ÁREA I: PLANTADA; ÁREA II: A SER COLHIDA; PRODUÇÃO E RENDIMENTO MÉDIO ESPERADOS);
C (ÁREA I: PLANTADA; ÁREA II: COLHIDA; PRODUÇÃO E RENDIMENTO MÉDIO OBTIDOS).
A DIFERENÇA ENTRE AS ÁREAS I E II REFERE-SE A ÁREA PERDIDA.

2. ÁREA (ha), PRODUÇÃO (t) E RENDIMENTO MÉDIO (kg/ha).

PARA AS UNIDADES DA FEDERAÇÃO QUE, POR FORÇA DO CALENDÁRIO AGRÍCOLA, AINDA NÃO DISPÕEM DAS ESTIMATIVAS INICIAIS, OS DADOS CORRESPONDEM A UMA PROJEÇÃO OBTIDA A PARTIR DAS INFORMAÇÕES DE ANOS ANTERIORES.

(1) - VARIACÃO EM RELAÇÃO AO ANO ANTERIOR. (2) - VARIACÃO EM RELAÇÃO AO MÊS ANTERIOR.

FONTE: GRUPO DE COORDENAÇÃO DE ESTATÍSTICAS AGROPECUÁRIAS - GCEA/IBGE

SOJA (em grão)

GRANDES REGIÕES E UNIDADES DA FEDERAÇÃO	SITUAÇÃO DA CULTURA	VARIÁVEL	SAFRA 2012	S A F R A 2013		VARIACÃO (%)		PARTICIPACÃO (%)	
				MÊS ANTERIOR	MÊS ATUAL	(1)	(2)	SAFRA 2012	SAFRA 2013
TOTAL	P	ÁREA I	25 053 114	27 569 970	27 600 248	10.2	0.1	100.0	100.0
		ÁREA II	24 937 814	27 547 653	27 577 829	10.6	0.1	100.0	100.0
		PRODUÇÃO	65 700 605	80 927 337	80 996 922	23.3	0.1	100.0	100.0
		REND.MÉDIO	2 635	2 938	2 937	11.5	-0.0	-	-
NORTE	P	ÁREA I	686 903	767 410	744 450	8.4	-3.0	2.7	2.7
		ÁREA II	686 903	767 401	744 441	8.4	-3.0	2.8	2.7
		PRODUÇÃO	2 125 069	2 293 682	2 217 542	4.4	-3.3	3.2	2.7
		REND.MÉDIO	3 094	2 989	2 979	-3.7	-0.3	-	-
RONDÔNIA	C	ÁREA I	145 424	171 774	171 774	18.1	-	0.6	0.6
		ÁREA II	145 424	171 765	171 765	18.1	-	0.6	0.6
		PRODUÇÃO	468 391	541 446	541 446	15.6	-	0.7	0.7
		REND.MÉDIO	3 221	3 152	3 152	-2.1	-	-	-
PARÁ	P	ÁREA I	118 686	189 036	166 076	39.9	-12.1	0.5	0.6
		ÁREA II	118 686	189 036	166 076	39.9	-12.1	0.5	0.6
		PRODUÇÃO	370 398	587 191	511 051	38.0	-13.0	0.6	0.6
		REND.MÉDIO	3 121	3 106	3 077	-1.4	-0.9	-	-
TOCANTINS	P	ÁREA I	422 793	406 600	406 600	-3.8	-	1.7	1.5
		ÁREA II	422 793	406 600	406 600	-3.8	-	1.7	1.5
		PRODUÇÃO	1 286 280	1 165 045	1 165 045	-9.4	-	2.0	1.4
		REND.MÉDIO	3 042	2 865	2 865	-5.8	-	-	-
NORDESTE	C	ÁREA I	2 113 661	2 328 833	2 328 753	10.2	-0.0	8.4	8.4
		ÁREA II	2 113 661	2 325 878	2 325 798	10.0	-0.0	8.5	8.4
		PRODUÇÃO	6 095 546	5 374 051	5 278 064	-13.4	-1.8	9.3	6.5
		REND.MÉDIO	2 884	2 311	2 269	-21.3	-1.8	-	-
MARANHÃO	C	ÁREA I	556 178	570 078	569 998	2.5	-0.0	2.2	2.1
		ÁREA II	556 178	570 078	569 998	2.5	-0.0	2.2	2.1
		PRODUÇÃO	1 640 183	1 661 124	1 660 884	1.3	-0.0	2.5	2.1
		REND.MÉDIO	2 949	2 914	2 914	-1.2	-	-	-
PIAUÍ	C	ÁREA I	444 856	547 488	547 488	23.1	-	1.8	2.0
		ÁREA II	444 856	544 533	544 533	22.4	-	1.8	2.0
		PRODUÇÃO	1 242 574	1 068 214	1 068 214	-14.0	-	1.9	1.3
		REND.MÉDIO	2 793	1 962	1 962	-29.8	-	-	-
BAHIA	C	ÁREA I	1 112 627	1 211 267	1 211 267	8.9	-	4.4	4.4
		ÁREA II	1 112 627	1 211 267	1 211 267	8.9	-	4.5	4.4
		PRODUÇÃO	3 212 789	2 644 713	2 548 966	-20.7	-3.6	4.9	3.1
		REND.MÉDIO	2 888	2 183	2 104	-27.1	-3.6	-	-
SUDESTE	C	ÁREA I	1 561 089	1 736 985	1 737 665	11.3	0.0	6.2	6.3
		ÁREA II	1 561 009	1 732 735	1 733 455	11.0	0.0	6.3	6.3
		PRODUÇÃO	4 545 167	5 183 192	5 187 611	14.1	0.1	6.9	6.4
		REND.MÉDIO	2 912	2 991	2 993	2.8	0.1	-	-
MINAS GERAIS	C	ÁREA I	1 028 421	1 146 425	1 147 105	11.5	0.1	4.1	4.2
		ÁREA II	1 028 341	1 142 175	1 142 895	11.1	0.1	4.1	4.1
		PRODUÇÃO	3 073 499	3 398 602	3 403 021	10.7	0.1	4.7	4.2
		REND.MÉDIO	2 989	2 976	2 978	-0.4	0.1	-	-
SÃO PAULO	C	ÁREA I	532 668	590 560	590 560	10.9	-	2.1	2.1
		ÁREA II	532 668	590 560	590 560	10.9	-	2.1	2.1
		PRODUÇÃO	1 471 668	1 784 590	1 784 590	21.3	-	2.2	2.2
		REND.MÉDIO	2 763	3 022	3 022	9.4	-	-	-
SUL	C	ÁREA I	9 176 251	9 898 682	9 939 721	8.3	0.4	36.6	36.0
		ÁREA II	9 062 199	9 898 664	9 939 703	9.7	0.4	36.3	36.0
		PRODUÇÃO	17 949 254	29 383 567	29 658 661	65.2	0.9	27.3	36.6
		REND.MÉDIO	1 981	2 968	2 984	50.6	0.5	-	-
PARANÁ	C	ÁREA I	4 454 655	4 711 987	4 753 026	6.7	0.9	17.8	17.2
		ÁREA II	4 454 655	4 711 987	4 753 026	6.7	0.9	17.9	17.2
		PRODUÇÃO	10 924 321	15 575 543	15 850 637	45.1	1.8	16.6	19.6
		REND.MÉDIO	2 452	3 306	3 335	36.0	0.9	-	-
SANTA CATARINA	C	ÁREA I	452 349	517 871	517 871	14.5	-	1.8	1.9
		ÁREA II	451 449	517 853	517 853	14.7	-	1.8	1.9
		PRODUÇÃO	1 079 690	1 602 010	1 602 010	48.4	-	1.6	2.0
		REND.MÉDIO	2 392	3 094	3 094	29.3	-	-	-

SOJA (em grão)

GRANDES REGIÕES E UNIDADES DA FEDERAÇÃO	SITUAÇÃO DA CULTURA	VARIÁVEL	SAFRA 2012	S A F R A 2013		VARIACÃO (%)		PARTICIPACÃO (%)	
				MÊS ANTERIOR	MÊS ATUAL	(1)	(2)	SAFRA	SAFRA
								2012	2013
RIO GRANDE DO SUL ...	C	ÁREA I	4 269 247	4 668 824	4 668 824	9.4	-	17.0	16.9
		ÁREA II	4 156 095	4 668 824	4 668 824	12.3	-	16.7	16.9
		PRODUÇÃO	5 945 243	12 206 014	12 206 014	105.3	-	9.0	15.1
		REND.MÉDIO	1 430	2 614	2 614	82.8	-	-	-
CENTRO-OESTE .	C	ÁREA I	11 515 210	12 838 060	12 849 659	11.6	0.1	46.0	46.6
		ÁREA II	11 514 042	12 822 975	12 834 432	11.5	0.1	46.2	46.5
		PRODUÇÃO	34 985 569	38 692 845	38 655 044	10.5	-0.1	53.2	47.7
		REND.MÉDIO	3 039	3 017	3 012	-0.9	-0.2	-	-
MATO GROSSO DO SUL ..	C	ÁREA I	1 814 136	1 980 260	1 985 449	9.4	0.3	7.2	7.2
		ÁREA II	1 812 968	1 980 000	1 985 047	9.5	0.3	7.3	7.2
		PRODUÇÃO	4 594 359	5 702 400	5 720 669	24.5	0.3	7.0	7.1
		REND.MÉDIO	2 534	2 880	2 882	13.7	0.1	-	-
MATO GROSSO	C	ÁREA I	6 980 690	7 894 152	7 894 152	13.1	-	27.9	28.6
		ÁREA II	6 980 690	7 879 327	7 879 327	12.9	-	28.0	28.6
		PRODUÇÃO	21 840 973	23 861 655	23 861 655	9.3	-	33.2	29.5
		REND.MÉDIO	3 129	3 028	3 028	-3.2	-	-	-
GOIÁS	C	ÁREA I	2 665 334	2 911 148	2 917 558	9.5	0.2	10.6	10.6
		ÁREA II	2 665 334	2 911 148	2 917 558	9.5	0.2	10.7	10.6
		PRODUÇÃO	8 374 077	8 960 790	8 894 482	6.2	-0.7	12.7	11.0
		REND.MÉDIO	3 142	3 078	3 049	-3.0	-0.9	-	-
DISTRITO FEDERAL	C	ÁREA I	55 050	52 500	52 500	-4.6	-	0.2	0.2
		ÁREA II	55 050	52 500	52 500	-4.6	-	0.2	0.2
		PRODUÇÃO	176 160	168 000	178 238	1.2	6.1	0.3	0.2
		REND.MÉDIO	3 200	3 200	3 395	6.1	6.1	-	-

NOTAS - 1. SITUAÇÃO DA CULTURA: P (ÁREA I: PLANTADA; ÁREA II: A SER COLHIDA; PRODUÇÃO E RENDIMENTO MÉDIO ESPERADOS);
C (ÁREA I: PLANTADA; ÁREA II: COLHIDA; PRODUÇÃO E RENDIMENTO MÉDIO OBTIDOS).
A DIFERENÇA ENTRE AS ÁREAS I E II REFERE-SE A ÁREA PERDIDA.

2. ÁREA (ha), PRODUÇÃO (t) E RENDIMENTO MÉDIO (kg/ha).

PARA AS UNIDADES DA FEDERAÇÃO QUE, POR FORÇA DO CALENDÁRIO AGRÍCOLA, AINDA NÃO DISPÕEM DAS ESTIMATIVAS INICIAIS, OS DADOS CORRESPONDEM A UMA PROJEÇÃO OBTIDA A PARTIR DAS INFORMAÇÕES DE ANOS ANTERIORES.

(1) - VARIACÃO EM RELAÇÃO AO ANO ANTERIOR. (2) - VARIACÃO EM RELAÇÃO AO MÊS ANTERIOR.

FONTE: GRUPO DE COORDENAÇÃO DE ESTATÍSTICAS AGROPECUÁRIAS - GCEA/IBGE

SORGO (em grão)

GRANDES REGIÕES E UNIDADES DA FEDERAÇÃO	SITUAÇÃO DA CULTURA	VARIÁVEL	SAFRA 2012	S A F R A 2013		VARIACÃO (%)		PARTICIPACÃO (%)	
				MÊS ANTERIOR	MÊS ATUAL	(1)	(2)	SAFRA 2012	SAFRA 2013
TOTAL	P	ÁREA I	731 384	734 049	770 550	5.4	5.0	100.0	100.0
		ÁREA II	691 664	724 072	760 380	9.9	5.0	100.0	100.0
		PRODUÇÃO	2 038 767	1 933 866	2 068 705	1.5	7.0	100.0	100.0
		REND.MÉDIO	2 948	2 671	2 721	-7.7	1.9	-	-
NORTE	P	ÁREA I	10 950	10 950	10 950	-	-	1.5	1.4
		ÁREA II	10 950	10 950	10 950	-	-	1.6	1.4
		PRODUÇÃO	21 031	21 031	21 031	-	-	1.0	1.0
		REND.MÉDIO	1 921	1 921	1 921	-	-	-	-
TOCANTINS	P	ÁREA I	10 950	10 950	10 950	-	-	1.5	1.4
		ÁREA II	10 950	10 950	10 950	-	-	1.6	1.4
		PRODUÇÃO	21 031	21 031	21 031	-	-	1.0	1.0
		REND.MÉDIO	1 921	1 921	1 921	-	-	-	-
NORDESTE	P	ÁREA I	92 770	97 391	97 238	4.8	-0.2	12.7	12.6
		ÁREA II	56 260	89 416	89 263	58.7	-0.2	8.1	11.7
		PRODUÇÃO	35 870	37 477	37 274	3.9	-0.5	1.8	1.8
		REND.MÉDIO	638	419	418	-34.5	-0.2	-	-
CEARÁ	P	ÁREA I	950	693	580	-38.9	-16.3	0.1	0.1
		ÁREA II	950	693	580	-38.9	-16.3	0.1	0.1
		PRODUÇÃO	2 315	1 433	1 270	-45.1	-11.4	0.1	0.1
		REND.MÉDIO	2 437	2 068	2 190	-10.1	5.9	-	-
RIO GRANDE DO NORTE .	P	ÁREA I	1 040	1 813	1 813	74.3	-	0.1	0.2
		ÁREA II	1 000	1 813	1 813	81.3	-	0.1	0.2
		PRODUÇÃO	1 454	2 606	2 606	79.2	-	0.1	0.1
		REND.MÉDIO	1 454	1 437	1 437	-1.2	-	-	-
PERNAMBUCO	P	ÁREA I	2 430	2 070	2 030	-16.5	-1.9	0.3	0.3
		ÁREA II	195	2 070	2 030	941.0	-1.9	0.0	0.3
		PRODUÇÃO	120	1 634	1 594	1228.3	-2.4	0.0	0.1
		REND.MÉDIO	615	789	785	27.6	-0.5	-	-
BAHIA	P	ÁREA I	88 350	92 815	92 815	5.1	-	12.1	12.0
		ÁREA II	54 115	84 840	84 840	56.8	-	7.8	11.2
		PRODUÇÃO	31 981	31 804	31 804	-0.6	-	1.6	1.5
		REND.MÉDIO	591	375	375	-36.5	-	-	-
SUDESTE	P	ÁREA I	150 317	164 251	171 697	14.2	4.5	20.6	22.3
		ÁREA II	149 247	162 249	169 502	13.6	4.5	21.6	22.3
		PRODUÇÃO	508 203	499 502	506 230	-0.4	1.3	24.9	24.5
		REND.MÉDIO	3 405	3 079	2 987	-12.3	-3.0	-	-
MINAS GERAIS	P	ÁREA I	126 117	140 051	147 497	17.0	5.3	17.2	19.1
		ÁREA II	125 047	138 049	145 302	16.2	5.3	18.1	19.1
		PRODUÇÃO	443 757	434 590	441 318	-0.5	1.5	21.8	21.3
		REND.MÉDIO	3 549	3 148	3 037	-14.4	-3.5	-	-
SÃO PAULO	P	ÁREA I	24 200	24 200	24 200	-	-	3.3	3.1
		ÁREA II	24 200	24 200	24 200	-	-	3.5	3.2
		PRODUÇÃO	64 446	64 912	64 912	0.7	-	3.2	3.1
		REND.MÉDIO	2 663	2 682	2 682	0.7	-	-	-
SUL	C	ÁREA I	17 857	20 125	20 125	12.7	-	2.4	2.6
		ÁREA II	15 717	20 125	20 125	28.0	-	2.3	2.6
		PRODUÇÃO	35 612	52 817	52 817	48.3	-	1.7	2.6
		REND.MÉDIO	2 266	2 624	2 624	15.8	-	-	-
RIO GRANDE DO SUL ...	C	ÁREA I	17 857	20 125	20 125	12.7	-	2.4	2.6
		ÁREA II	15 717	20 125	20 125	28.0	-	2.3	2.6
		PRODUÇÃO	35 612	52 817	52 817	48.3	-	1.7	2.6
		REND.MÉDIO	2 266	2 624	2 624	15.8	-	-	-
CENTRO-OESTE .	P	ÁREA I	459 490	441 332	470 540	2.4	6.6	62.8	61.1
		ÁREA II	459 490	441 332	470 540	2.4	6.6	66.4	61.9
		PRODUÇÃO	1 438 051	1 323 039	1 451 353	0.9	9.7	70.5	70.2
		REND.MÉDIO	3 130	2 998	3 084	-1.5	2.9	-	-
MATO GROSSO DO SUL ..	P	ÁREA I	29 754	28 452	17 060	-42.7	-40.0	4.1	2.2
		ÁREA II	29 754	28 452	17 060	-42.7	-40.0	4.3	2.2
		PRODUÇÃO	94 690	71 528	51 180	-45.9	-28.4	4.6	2.5
		REND.MÉDIO	3 182	2 514	3 000	-5.7	19.3	-	-

SORGO (em grão)

GRANDES REGIÕES E UNIDADES DA FEDERAÇÃO	SITUAÇÃO DA CULTURA	VARIÁVEL	SAFRA 2012	S A F R A 2013		VARIACÃO (%)		PARTICIPACÃO (%)	
				MÊS ANTERIOR	MÊS ATUAL	(1)	(2)	SAFRA 2012	SAFRA 2013
MATO GROSSO	P	ÁREA I	167 802	176 700	176 700	5.3	-	22.9	22.9
		ÁREA II	167 802	176 700	176 700	5.3	-	24.3	23.2
		PRODUÇÃO	463 041	449 446	449 446	-2.9	-	22.7	21.7
		REND.MÉDIO	2 759	2 544	2 544	-7.8	-	-	-
GOIÁS	P	ÁREA I	255 558	230 180	272 780	6.7	18.5	34.9	35.4
		ÁREA II	255 558	230 180	272 780	6.7	18.5	36.9	35.9
		PRODUÇÃO	850 990	775 065	932 727	9.6	20.3	41.7	45.1
		REND.MÉDIO	3 330	3 367	3 419	2.7	1.5	-	-
DISTRITO FEDERAL	P	ÁREA I	6 376	6 000	4 000	-37.3	-33.3	0.9	0.5
		ÁREA II	6 376	6 000	4 000	-37.3	-33.3	0.9	0.5
		PRODUÇÃO	29 330	27 000	18 000	-38.6	-33.3	1.4	0.9
		REND.MÉDIO	4 600	4 500	4 500	-2.2	-	-	-

NOTAS - 1. SITUAÇÃO DA CULTURA: P (ÁREA I: PLANTADA; ÁREA II: A SER COLHIDA; PRODUÇÃO E RENDIMENTO MÉDIO ESPERADOS);
C (ÁREA I: PLANTADA; ÁREA II: COLHIDA; PRODUÇÃO E RENDIMENTO MÉDIO OBTIDOS).
A DIFERENÇA ENTRE AS ÁREAS I E II REFERE-SE A ÁREA PERDIDA.

2. ÁREA (ha), PRODUÇÃO (t) E RENDIMENTO MÉDIO (kg/ha).

PARA AS UNIDADES DA FEDERAÇÃO QUE, POR FORÇA DO CALENDÁRIO AGRÍCOLA, AINDA NÃO DISPÕEM DAS ESTIMATIVAS INICIAIS, OS DADOS CORRESPONDEM A UMA PROJEÇÃO OBTIDA A PARTIR DAS INFORMAÇÕES DE ANOS ANTERIORES.

(1) - VARIACÃO EM RELAÇÃO AO ANO ANTERIOR. (2) - VARIACÃO EM RELAÇÃO AO MÊS ANTERIOR.

FONTE: GRUPO DE COORDENAÇÃO DE ESTATÍSTICAS AGROPECUÁRIAS - GCEA/IBGE

TRIGO (em grão)

GRANDES REGIÕES E UNIDADES DA FEDERAÇÃO	SITUAÇÃO DA CULTURA	VARIÁVEL	SAFRA 2012	S A F R A 2013		VARIACÃO (%)		PARTICIPACÃO (%)	
				MÊS ANTERIOR	MÊS ATUAL	(1)	(2)	SAFRA 2012	SAFRA 2013
TOTAL	P	ÁREA I	1 920 467	1 912 996	2 003 280	4.3	4.7	100.0	100.0
		ÁREA II	1 891 475	1 912 996	2 003 280	5.9	4.7	100.0	100.0
		PRODUÇÃO	4 380 256	4 912 044	5 456 324	24.6	11.1	100.0	100.0
		REND.MÉDIO	2 316	2 568	2 724	17.6	6.1	-	-
SUDESTE	P	ÁREA I	61 709	61 709	63 207	2.4	2.4	3.2	3.2
		ÁREA II	61 709	61 709	63 207	2.4	2.4	3.3	3.2
		PRODUÇÃO	204 320	204 320	207 990	1.8	1.8	4.7	3.8
		REND.MÉDIO	3 311	3 311	3 291	-0.6	-0.6	-	-
MINAS GERAIS	P	ÁREA I	21 709	21 709	23 207	6.9	6.9	1.1	1.2
		ÁREA II	21 709	21 709	23 207	6.9	6.9	1.1	1.2
		PRODUÇÃO	80 320	80 320	83 990	4.6	4.6	1.8	1.5
		REND.MÉDIO	3 700	3 700	3 619	-2.2	-2.2	-	-
SÃO PAULO	P	ÁREA I	40 000	40 000	40 000	-	-	2.1	2.0
		ÁREA II	40 000	40 000	40 000	-	-	2.1	2.0
		PRODUÇÃO	124 000	124 000	124 000	-	-	2.8	2.3
		REND.MÉDIO	3 100	3 100	3 100	-	-	-	-
SUL	P	ÁREA I	1 832 923	1 825 811	1 919 597	4.7	5.1	95.4	95.8
		ÁREA II	1 804 381	1 825 811	1 919 597	6.4	5.1	95.4	95.8
		PRODUÇÃO	4 104 355	4 635 829	5 183 954	26.3	11.8	93.7	95.0
		REND.MÉDIO	2 275	2 539	2 701	18.7	6.4	-	-
PARANÁ	P	ÁREA I	776 798	761 249	855 035	10.1	12.3	40.4	42.7
		ÁREA II	776 798	761 249	855 035	10.1	12.3	41.1	42.7
		PRODUÇÃO	2 098 673	2 018 579	2 566 704	22.3	27.2	47.9	47.0
		REND.MÉDIO	2 702	2 652	3 002	11.1	13.2	-	-
SANTA CATARINA	P	ÁREA I	66 591	66 600	66 600	0.0	-	3.5	3.3
		ÁREA II	66 081	66 600	66 600	0.8	-	3.5	3.3
		PRODUÇÃO	139 428	186 547	186 547	33.8	-	3.2	3.4
		REND.MÉDIO	2 110	2 801	2 801	32.7	-	-	-
RIO GRANDE DO SUL ...	P	ÁREA I	989 534	997 962	997 962	0.9	-	51.5	49.8
		ÁREA II	961 502	997 962	997 962	3.8	-	50.8	49.8
		PRODUÇÃO	1 866 254	2 430 703	2 430 703	30.2	-	42.6	44.5
		REND.MÉDIO	1 941	2 436	2 436	25.5	-	-	-
CENTRO-OESTE .	P	ÁREA I	25 835	25 476	20 476	-20.7	-19.6	1.3	1.0
		ÁREA II	25 385	25 476	20 476	-19.3	-19.6	1.3	1.0
		PRODUÇÃO	71 581	71 895	64 380	-10.1	-10.5	1.6	1.2
		REND.MÉDIO	2 820	2 822	3 144	11.5	11.4	-	-
MATO GROSSO DO SUL ..	P	ÁREA I	15 220	15 000	10 000	-34.3	-33.3	0.8	0.5
		ÁREA II	14 770	15 000	10 000	-32.3	-33.3	0.8	0.5
		PRODUÇÃO	23 919	25 515	18 000	-24.7	-29.5	0.5	0.3
		REND.MÉDIO	1 619	1 701	1 800	11.2	5.8	-	-
GOIÁS	P	ÁREA I	9 776	9 776	9 776	-	-	0.5	0.5
		ÁREA II	9 776	9 776	9 776	-	-	0.5	0.5
		PRODUÇÃO	42 880	42 880	42 880	-	-	1.0	0.8
		REND.MÉDIO	4 386	4 386	4 386	-	-	-	-
DISTRITO FEDERAL	P	ÁREA I	839	700	700	-16.6	-	0.0	0.0
		ÁREA II	839	700	700	-16.6	-	0.0	0.0
		PRODUÇÃO	4 782	3 500	3 500	-26.8	-	0.1	0.1
		REND.MÉDIO	5 700	5 000	5 000	-12.3	-	-	-

NOTAS - 1. SITUAÇÃO DA CULTURA: P (ÁREA I: PLANTADA; ÁREA II: A SER COLHIDA; PRODUÇÃO E RENDIMENTO MÉDIO ESPERADOS);
C (ÁREA I: PLANTADA; ÁREA II: COLHIDA; PRODUÇÃO E RENDIMENTO MÉDIO OBTIDOS).
A DIFERENÇA ENTRE AS ÁREAS I E II REFERE-SE A ÁREA PERDIDA.

2. ÁREA (ha), PRODUÇÃO (t) E RENDIMENTO MÉDIO (kg/ha).

PARA AS UNIDADES DA FEDERAÇÃO QUE, POR FORÇA DO CALENDÁRIO AGRÍCOLA, AINDA NÃO DISPÕEM DAS ESTIMATIVAS INICIAIS, OS DADOS CORRESPONDEM A UMA PROJEÇÃO OBTIDA A PARTIR DAS INFORMAÇÕES DE ANOS ANTERIORES.

(1) - VARIACÃO EM RELAÇÃO AO ANO ANTERIOR. (2) - VARIACÃO EM RELAÇÃO AO MÊS ANTERIOR.

FONTE: GRUPO DE COORDENAÇÃO DE ESTATÍSTICAS AGROPECUÁRIAS - GCEA/IBGE

TRITICALE (em grão)

GRANDES REGIÕES E UNIDADES DA FEDERAÇÃO	SITUAÇÃO DA CULTURA	VARIÁVEL	SAFRA 2012	S A F R A 2013		VARIACÃO (%)		PARTICIPACÃO (%)	
				MÊS ANTERIOR	MÊS ATUAL	(1)	(2)	SAFRA 2012	SAFRA 2013
TOTAL	P	ÁREA I	46 406	48 702	44 796	-3.5	-8.0	100.0	100.0
		ÁREA II	46 156	48 702	44 796	-2.9	-8.0	100.0	100.0
		PRODUÇÃO	115 726	136 054	135 653	17.2	-0.3	100.0	100.0
		REND.MÉDIO	2 507	2 794	3 028	20.8	8.4	-	-
SUDESTE	P	ÁREA I	20 000	20 000	20 000	-	-	43.1	44.6
		ÁREA II	20 000	20 000	20 000	-	-	43.3	44.6
		PRODUÇÃO	56 000	70 000	70 000	25.0	-	48.4	51.6
		REND.MÉDIO	2 800	3 500	3 500	25.0	-	-	-
SÃO PAULO	P	ÁREA I	20 000	20 000	20 000	-	-	43.1	44.6
		ÁREA II	20 000	20 000	20 000	-	-	43.3	44.6
		PRODUÇÃO	56 000	70 000	70 000	25.0	-	48.4	51.6
		REND.MÉDIO	2 800	3 500	3 500	25.0	-	-	-
SUL	P	ÁREA I	26 406	28 702	24 796	-6.1	-13.6	56.9	55.4
		ÁREA II	26 156	28 702	24 796	-5.2	-13.6	56.7	55.4
		PRODUÇÃO	59 726	66 054	65 653	9.9	-0.6	51.6	48.4
		REND.MÉDIO	2 283	2 301	2 648	16.0	15.1	-	-
PARANÁ	P	ÁREA I	19 989	22 392	18 486	-7.5	-17.4	43.1	41.3
		ÁREA II	19 989	22 392	18 486	-7.5	-17.4	43.3	41.3
		PRODUÇÃO	47 212	53 539	53 138	12.6	-0.7	40.8	39.2
		REND.MÉDIO	2 362	2 391	2 874	21.7	20.2	-	-
SANTA CATARINA	P	ÁREA I	360	365	365	1.4	-	0.8	0.8
		ÁREA II	360	365	365	1.4	-	0.8	0.8
		PRODUÇÃO	886	835	835	-5.8	-	0.8	0.6
		REND.MÉDIO	2 461	2 288	2 288	-7.0	-	-	-
RIO GRANDE DO SUL ...	P	ÁREA I	6 057	5 945	5 945	-1.8	-	13.1	13.3
		ÁREA II	5 807	5 945	5 945	2.4	-	12.6	13.3
		PRODUÇÃO	11 628	11 680	11 680	0.4	-	10.0	8.6
		REND.MÉDIO	2 002	1 965	1 965	-1.8	-	-	-

NOTAS - 1. SITUAÇÃO DA CULTURA: P (ÁREA I: PLANTADA; ÁREA II: A SER COLHIDA; PRODUÇÃO E RENDIMENTO MÉDIO ESPERADOS);
C (ÁREA I: PLANTADA; ÁREA II: COLHIDA; PRODUÇÃO E RENDIMENTO MÉDIO OBTIDOS).
A DIFERENÇA ENTRE AS ÁREAS I E II REFERE-SE A ÁREA PERDIDA.

2. ÁREA (ha), PRODUÇÃO (t) E RENDIMENTO MÉDIO (kg/ha).

PARA AS UNIDADES DA FEDERAÇÃO QUE, POR FORÇA DO CALENDÁRIO AGRÍCOLA, AINDA NÃO DISPÕEM DAS ESTIMATIVAS INICIAIS, OS DADOS CORRESPONDEM A UMA PROJEÇÃO OBTIDA A PARTIR DAS INFORMAÇÕES DE ANOS ANTERIORES.

(1) - VARIACÃO EM RELAÇÃO AO ANO ANTERIOR. (2) - VARIACÃO EM RELAÇÃO AO MÊS ANTERIOR.

FONTE: GRUPO DE COORDENAÇÃO DE ESTATÍSTICAS AGROPECUÁRIAS - GCEA/IBGE

Supervisores Estaduais de Pesquisas Agropecuárias

UF	SUPERVISOR / e-mail	ENDEREÇO	TELEFONE(S)
RO	ANTONIONY DOS SANTOS SOUZA / antoniony.souza@ibge.gov.br	Av. Duque de Caxias nº1223 CEP 78900-040, Porto Velho	(69) 3221-3077 ramal 9803 Fax 3223-1738
AC	ALCIDES GADELHA DA SILVA alcides.silva@ibge.gov.br	Av. Benjamin Constant nº506 CEP 69900-160, Rio Branco	(68) 3224-1540/1382/1490
AM	TIAGO ALMUDI tiago.almudi@ibge.gov.br	Av.São Jorge 624-Bairro São Jorge, CEP 69033-180, Manaus	(92) 3306-2044 Fax 3306-2044
RR	FRANCISCO CARLOS A DA SILVA francisco.silva@ibge.gov.br	Av. Getúlio Vargas, 5795 - Centro CEP 69301-031, Boa Vista	(95)3212-2100
PA	JOSÉ NAZARENO DE AZEVEDO jose.n.azevedo@ibge.gov.br	Av Serzedelo Correa, 331 - Nazaré, CEP 66025-240,Belém	(91) 3202-5629/5630 Fax 3202-5632
AP	RAUL TABAJARA LIMA E SILVA raul.silva@ibge.gov.br	Rua São José 2342 - Central CEP 68900-120, Macapá	(96) 3082-2717
TO	GERALDO N JUNQUEIRA FILHO geraldo.junqueira@ibge.gov.br	Quadra 108 Norte,Alameda 4 nº 38 CEP 77006-100, Palmas	(63)3215-1907 r 2013 Fax 3215-1907
MA	FRANCISCO ALBERTO B. OLIVEIRA francisco.oliveira@ibge.gov.br	Rua de Nazaré/Odylio Costa Filho 49 - 3ºand CEP 65010-410, São Luís	(98) 2106-6029 / Fax 2106-6018
PI	PEDRO ANDRADE DE OLIVEIRA pedro.oliveira@ibge.gov.br	Rua Simplicio Mendes 436/N - Centro, CEP 64000-110, Teresina	(86) 2106 4166 / Fax 2106-4162
CE	REGINA LUCIA FEITOSA DIAS /regina.dias@ibge.gov.br	Av 13 de Maio 2901 - Benfica CEP 60040-531, Fortaleza	(85) 3464-5375/5376 Fax 3464-5369
RN	ELDER DE OLIVEIRA COSTA elder.costa@ibge.gov.br	Pça Cívica(Antiga Pedro Velho,161) Bairro Petrópolis CEP59020-400 Natal	(84) 3203-6166/-6192 Fax 3211-2864
PB	JOSÉ RINALDO DE SOUZA jose.souza@ibge.gov.br	Rua Irineu Pinto 94 - Centro CEP 58010-100, João Pessoa	(83) 2106-6635/6600 Fax 2106-6612
PE	REMONDE DE LOURDES G OLIVEIRA remonde.oliveira@ibge.gov.br	Pça Min.João Gonçalves de Souza s/n 4ªAla Sul,CEP 50670-900,Recife	(81)3272-4050/4051 Fax 3272-4051
AL	SELMA REGINA DOS SANTOS / selma.santos@ibge.gov.br	Av.Comendador Gustavo Paiva. 2789 Ed. Norcon Empresarial 2º and CEP 57031-360, Maceió	(82) 2123-4255 Fax 3326-1754 2123-4267
SE	JAIRO GUIMARÃES OLIVEIRA jairo.oliveira@ibge.gov.br	Av Francisco Porto 107, CEP 49025- 230, Aracaju	(79)3217-4408/4409 Fax 3217-6798
BA	FERNANDO JOSÉ DA S. BRAGA fernando.braga@ibge.gov.br	Av Estados Unidos nº50/4ºand, Comércio, CEP 40010-020,Salvador	(71) 3507-4700 ramais 2040/2062
MG	HUMBERTO SILVA AUGUSTO humberto.augusto@ibge.gov.br	Rua Oliveira 523, 4 and,sala s/n Cruzeiro CEP 30310-150,B.Horizonte	(31) 2105-2470/2471/2105/2473
ES	NEIDIMAR TEIXEIRA NARCIZO neidimar.narcizo@ibge.gov.br	Av.N.Sra dos Navegantes,675/9º Ens.do Suá,CEP 29056-900,Vitória	(27) 3533-1063/1047 Fax 3533-1025
RJ	ROBERTO CARLOS NUNES DOS SANTOS /roberto.santos@ibge.gov.br	Av Beira Mar 436 5º and, Castelo, CEP 20021-060,Rio de Janeiro	(21) 2142-4837
SP	CLAUDIO OLIVEIRA RIBEIRO claudio.ribeiro@ibge.gov.br	Rua Urussuí 93/9ºand., Itaim Bibi CEP 04542-050, São Paulo	(11)2105-8237
PR	JORGE MRYCZKA jorge.mryczka@ibge.gov.br	Rua Carlos de Carvalho 75 Conj.22 CEP 80410-180, Curitiba	(41)3595-4444
SC	ROBERTO MAYKOT KUERTEN roberto.kuerten@ibge.gov.br	Rua Tenente Silveira, 94/11ºandar CEP 88010-300, Florianópolis	(48) 3212-3225 Fax 3212-3205
RS	CLAUDIO FRANCO SANT'ANNA claudio.santanna@ibge.gov.br	Rua Augusto de Carvalho 1.205/4º and.CEP 90010-390,Porto Alegre	(51) 3778-5150/5152 Fax 3228-4116
MS	JOSÉ APARECIDO DE L. ALBUQUERQUE jose.l.albuquerque@ibge.gov.br	Rua Barão do Rio Branco 1.431 CEP 79002-174, Campo Grande	(67) 3320-4229/4230
MT	PEDRO NESSI SNIZEK JUNIOR pedro.junior@ibge.gov.br	Av Ten Cel Duarte 407/1º andar CEP 78005-750, Cuiabá	(65) 3928-6100 - 3623-7225 / 7414 - FAX (65) 3623-7316
GO	VANESSA CRISTINA LOPES / vanessa.lopes@ibge.gov.br	Rua 85, 759 Setor Sul CEP 74605-020, Goiânia	(62) 3239-8116/8120 Fax 3239-8104
DF	JOÃO CARLOS BARBOSA ALVES DE LIMA / joao-carlos.lima@ibge.gov.br	SCRS 509 - Bloco A - Lojas 1/5 CEP 70360-510, Brasília	(61) 3319-2168

CEPAGRO

COMISSÃO ESPECIAL DE PLANEJAMENTO, CONTROLE E AVALIAÇÃO DAS ESTATÍSTICAS AGROPECUÁRIAS

PRESIDENTE DA CEPAGRO

Wasmália Socorro Barata Bivar

REPRESENTANTES DO IBGE

Flavio Pinto Bolliger
Antonio Carlos Simões Florido
Mauro André Ratzsch Andreazzi

SUPLENTE

Júlio César Perruso
Octavio Costa de Oliveira
Luís Celso Guimarães Lins

REPRESENTANTES DO MAPA

Sílvio Isopo Porto
Eledon Pereira de Oliveira
Manoel Rodrigues dos Santos Júnior

SUPLENTE

Renato Antonio Henz
Antônio Sérgio Ribeiro Camelo
Airton Camargo Pacheco e Silva

SECRETÁRIO

Carlos Antônio Almeida Barradas