

Indicadores IBGE

Levantamento Sistemático da Produção Agrícola

Estatística da Produção Agrícola

Outubro 2018

Presidente da República
Michel Miguel Elias Temer Lulia

Ministro do Planejamento, Desenvolvimento e Gestão
Esteves Pedro Colnago Júnior

INSTITUTO BRASILEIRO DE GEOGRAFIA E ESTATÍSTICA - IBGE

Presidente
Roberto Luís Olinto Ramos

Diretor-Executivo
Fernando José de Araújo Abrantes

ÓRGÃOS ESPECÍFICOS SINGULARES

Diretoria de Pesquisas
Cláudio Dutra Crespo

Diretoria de Geociências
João Bosco de Azevedo

Diretoria de Informática
José Sant'Anna Bevilacqua

Centro de Documentação e Disseminação de Informações
David Wu Tai

Escola Nacional de Ciências Estatísticas
Maysa Sacramento de Magalhães

UNIDADE RESPONSÁVEL

Diretoria de Pesquisas

Coordenação de Agropecuária
Octávio Costa de Oliveira

EQUIPE de ANÁLISE

Carlos Antonio Almeida Barradas

Carlos Alfredo Barreto Guedes

Geremias de Mattos Fontes Neto

Roberto Verone Ferry

Winícius de Lima Wagner

Indicadores IBGE

Plano de divulgação:

Trabalho e Rendimento

Pesquisa mensal de emprego *

Pesquisa nacional por amostra de domicílios contínua

Agropecuária

Levantamento Sistemático da Produção Agrícola, Estatística da produção agrícola**

Estatística da produção pecuária**

Indústria

Pesquisa industrial mensal: produção física Brasil

Pesquisa industrial mensal: produção física regional

Pesquisa industrial mensal: emprego e salário ***

Comércio

Pesquisa mensal de comércio

Serviços

Pesquisa mensal de serviços

Índices, preços e custos

Índice de preços ao produtor – indústrias de transformação

Sistema nacional de índices de preços ao consumidor: IPCA-E

Sistema nacional de índices de preços ao consumidor: INPC - IPCA

Sistema nacional de pesquisa de custos e índices da construção civil

Contas nacionais trimestrais

Contas nacionais trimestrais: indicadores de volume e valores correntes

*O último fascículo divulgado corresponde a fevereiro de 2016.

Continuação de: Estatística da produção agropecuária, a partir de janeiro de 2006. A produção agrícola é composta do Levantamento Sistemático da Produção Agrícola. A produção pecuária é composta da Pesquisa Trimestral do Abate de Animais, da Pesquisa Trimestral do Leite, da Pesquisa Trimestral do Couro e da Produção de Ovos de Galinha. Iniciado em 1982, com a divulgação de indicadores sobre trabalho e rendimento, indústria e preços, o periódico **Indicadores IBGE passou a incorporar, no decorrer das décadas seguintes, informações sobre a agropecuária, contas nacionais trimestrais e serviços, visando contemplar as variadas demandas por estatísticas conjunturais para o País. Outros temas poderão ser abarcados futuramente, de acordo com as necessidades de informação identificadas. O periódico é subdividido em fascículos por temas específicos, que incluem tabelas de resultados, comentários e notas metodológicas. As informações apresentadas estão disponíveis em diferentes níveis geográficos: nacional, regional e metropolitano, variando por fascículo.

***O último fascículo divulgado corresponde a dezembro de 2015.

Sumário

1- PRODUÇÃO AGRÍCOLA 2018.....	05
1.1 – Cereais, leguminosas e oleaginosas	05
1.2 - Estimativas de outubro em relação a setembro de 2018.....	06
1.3 – Estimativas de outubro em relação à safra obtida em 2017	16
2- PROGNÓSTICO DA PRODUÇÃO AGRÍCOLA 2019	17
3- ESTOQUES	22

TABELAS DE RESULTADOS – PRODUÇÃO AGRÍCOLA 2018

1 - Área de cereais, leguminosas e oleaginosas - comparação entre as safras 2017 e 2018 - Brasil e Grandes Regiões	26
2 - Produção de cereais, leguminosas e oleaginosas - comparação entre as safras 2017 e 2018 - Brasil e Grandes Regiões	27
3 Área e produção de cereais, leguminosas e oleaginosas - Brasil, Grandes Regiões e Unidades da Federação - safra 2018	28
4 Área e produção de cereais, leguminosas e oleaginosas - segundo os produtos agrícolas – Brasil - safra 2018	29
5 Área, produção e rendimento médio – comparação entre as estimativas de outubro/setembro – safra 2018 – Brasil	30
6 Área, produção e rendimento médio – confronto das safras de 2017 e das estimativas para 2018 – Brasil	31

PRODUTOS

Algodão herbáceo (em caroço)	32
Arroz (em casca)	34
Banana	37
Batata-inglesa – total	40
Batata-inglesa - 1ª safra	42
Batata-inglesa - 2ª safra	44
Batata-inglesa - 3ª safra	46
Cacau (em amêndoa)	47
Café (em grão) - total	49
Café (em grão) - arábica	51
Café (em grão) - canephora	53
Cana-de-açúcar	55
Castanha-de-caju	58
Feijão (em grão) - total	60
Feijão (em grão) - 1ª safra	63
Feijão (em grão) - 2ª safra	66
Feijão (em grão) - 3ª safra	69
Fumo (em folha)	71
Laranja	73
Mandioca	76
Milho (em grão) - total	79
Milho (em grão) - 1ª safra	82
Milho (em grão) - 2ª safra	85
Soja (em grão)	88
Sorgo (em grão)	91
Tomate	94
Trigo (em grão)	96
Uva	99

TABELAS DE RESULTADO – PROGNÓSTICO DA SAFRA 2019

7- Produção de Cereais, Leguminosas e Oleaginosas	101
8- Área de cereais, leguminosas e oleaginosas – comparação entre as safras de 2018 e 2019 – Brasil e Grandes Regiões.....	102
9- Produção de cereais, leguminosas e oleaginosas – comparação entre as safras de 2018 e 2019– Brasil e Grandes Regiões	103
10- Produção dos principais produtos da safra 2019 – comparativo entre a safra 2018 e as estimativas para a safra 2019.....	104

PRODUTOS

Algodão herbáceo (em caroço)	105
Amendoim (em casca) 1ª safra	107
Arroz (em casca)	110
Feijão (em grão) 1ª safra.....	113
Fumo	116
Milho (em grão) 1ª safra.....	118
Soja (em grão)	121

1 – PRODUÇÃO AGRÍCOLA 2018

1.1- Cereais, leguminosas e oleaginosas

A décima estimativa de 2018 para a safra nacional de cereais, leguminosas e oleaginosas¹ totalizou 227,2 milhões de toneladas², 5,6% inferior à obtida em 2017 (240,6 milhões de toneladas), redução de 13,4 milhões de toneladas. A estimativa da área a ser colhida foi de 60,8 milhões de hectares, apresentando decréscimo de 356,2 mil hectares, frente à área colhida em 2017. O arroz, o milho e a soja são os três principais produtos deste grupo, que, somados, representaram 93,0% da estimativa da produção e responderam por 87,3% da área a ser colhida. Em relação ao ano anterior, houve acréscimo de 2,8% na área da soja e reduções de 8,7% na área do milho e de 7,5% na área de arroz. No que se refere à produção, ocorreram decréscimos de 17,9% para o milho, de 5,6% para o arroz e acréscimo de 2,4% para a soja.

Na variação mensal da produção, ocorreu um acréscimo de 0,4%, o que representou, em termos absolutos, 989,4 mil toneladas. Grande parte deste aumento deve-se à soja e ao milho, que tiveram estimativas de produção revisadas este mês, com aumentos de 482,1 mil toneladas (0,4%) e 669,2 mil toneladas (0,8%), respectivamente. Na distribuição da produção pelas Unidades da Federação, Mato Grosso lidera como maior produtor nacional de grãos, com uma participação de 26,8%, seguido pelo Paraná (15,5%) e Rio Grande do Sul (14,8%), que, somados, representaram 57,1% do total nacional (Gráfico 1).

Gráfico 1 – Participação das Unidades da Federação e das Grandes Regiões na produção nacional de cereais, leguminosas e oleaginosas - Brasil - 2018.

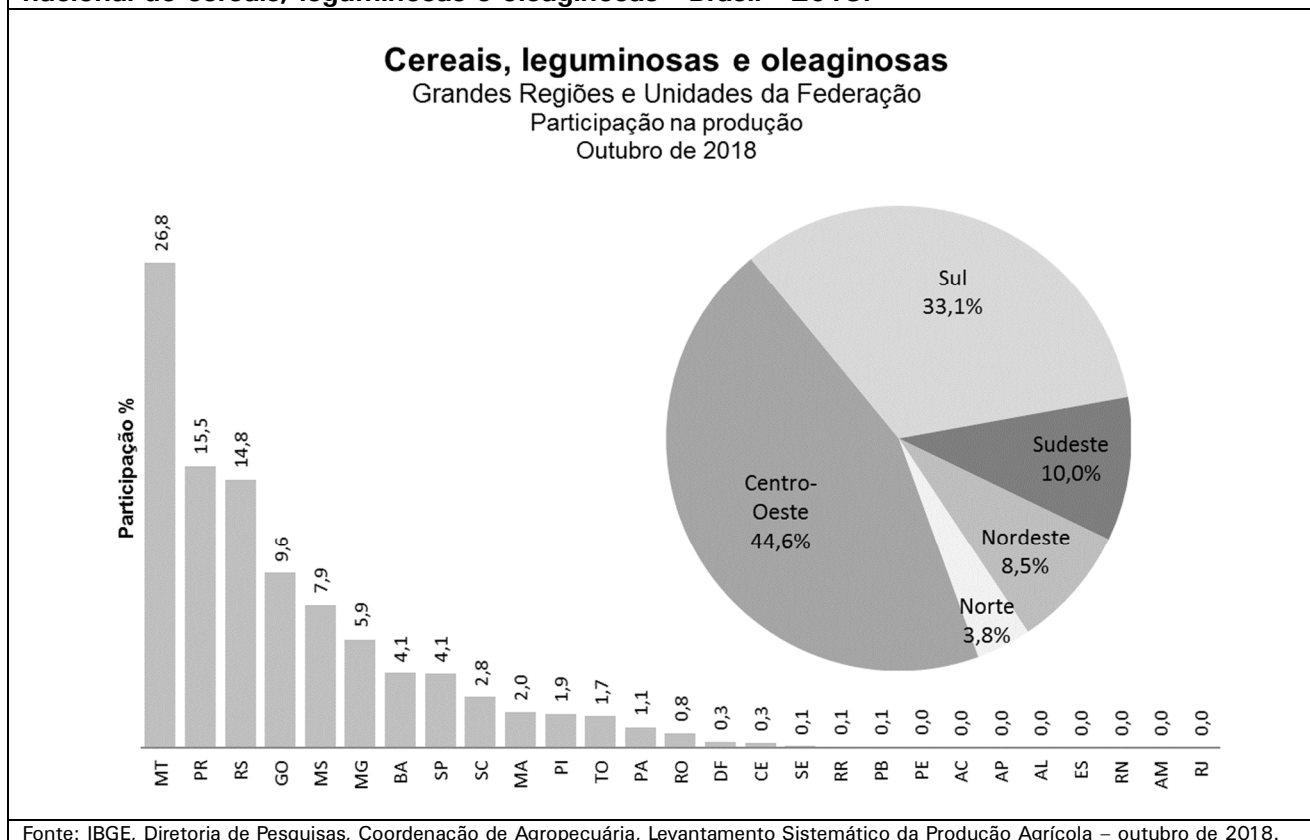

¹ Produtos: algodão herbáceo (caroço de algodão), amendoim (em casca), arroz (em casca), feijão (em grão), mamona (em baga), milho (em grão), soja (em grão), aveia (em grão), centeio (em grão), cevada (em grão), girassol (em grão), sorgo (em grão), trigo (em grão) e triticale (em grão).

² Em atenção às demandas dos usuários de informação de safra, os levantamentos de Cereais, leguminosas e oleaginosas foram realizados em estreita colaboração com a Companhia Nacional de Abastecimento - Conab, órgão do Ministério de Agricultura, Pecuária e Abastecimento – MAPA, continuando um processo de harmonização das estimativas oficiais de safra, iniciado em outubro de 2007, das principais lavouras brasileiras.

Entre as Grandes Regiões, a produção de cereais, leguminosas e oleaginosas apresentou variação positiva somente na Região Nordeste (Tabela 1), onde o volume de chuvas, este ano, tem favorecido o desenvolvimento das culturas, em contraste com os últimos anos, quando houve predomínio de secas mais severas.

Produção e variação anual - Brasil e Grandes Regiões

Grande Região	Produção 2017 (t)	Produção 2018 (t)	Variação (%)
Brasil	240.604.747	227.172.657	-5,6
Centro-Oeste	105.931.067	101.276.220	-4,4
Sul	83.982.424	75.123.339	-10,5
Sudeste	23.918.522	22.848.034	-4,5
Nordeste	17.868.703	19.228.310	7,6
Norte	8.904.031	8.696.754	-2,3

1.2 – Estimativas de outubro em relação a setembro de 2018

No Levantamento Sistemático da Produção Agrícola de outubro, destacaram-se as variações nas seguintes estimativas de produção, comparativamente ao mês de setembro: algodão herbáceo (2,6%), café arábica (1,4%), café canephora (4,0%), milho 2ª safra (2,0%), soja (0,4%), feijão 1ª safra (-2,9%), feijão 2ª safra (-12,0%), feijão 3ª safra (-6,3%), milho 1ª safra (-1,5%) e trigo (-0,7%) (Gráfico 2).

Gráfico 2 – Variação Percentual da Produção – Comparação outubro/setembro - Brasil - 2018.

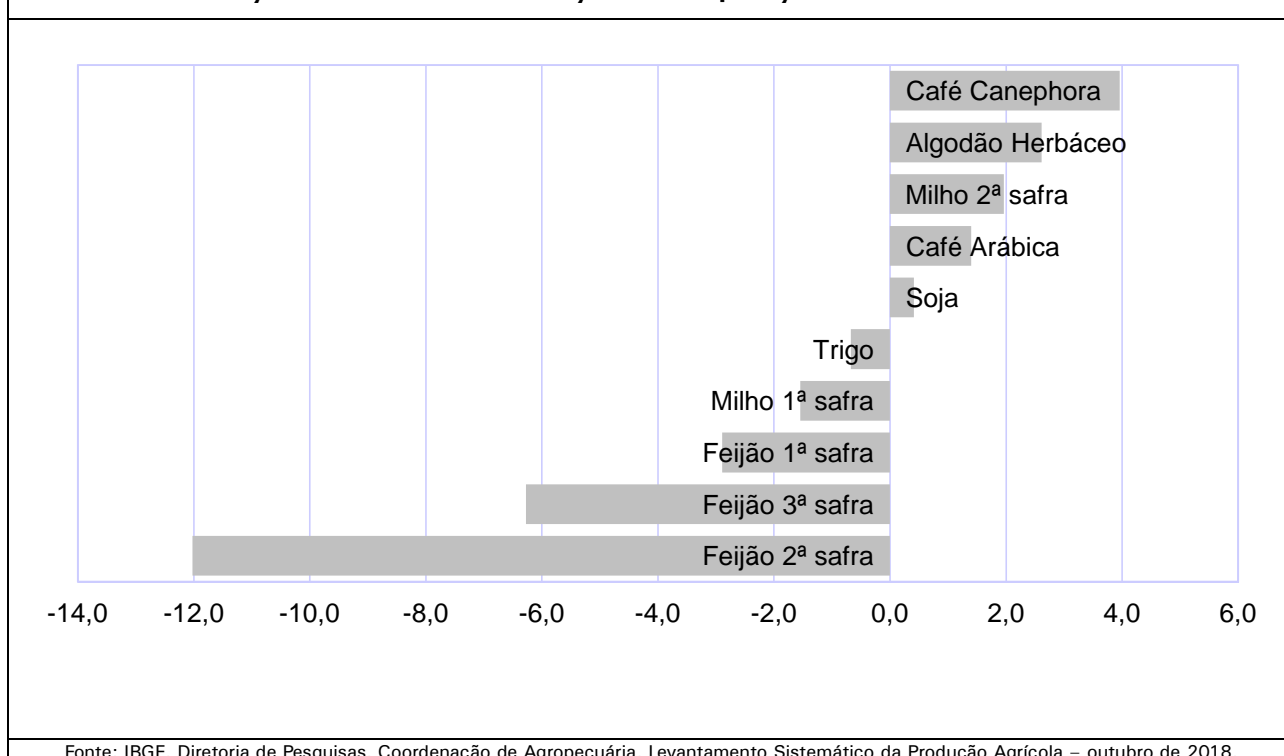

Com relação à variação absoluta (Gráfico 3), os destaques positivos couberam ao milho 2ª safra (1 075 592 t), à soja (482 128 t), ao algodão (125 677 t), ao café arábica (36 234 t) e ao café canephora (34 011 t). Os destaques negativos ficaram com o milho 1ª safra (406 424 t), o feijão 2ª safra (136 523 t), o feijão 1ª safra (45 694 t), o feijão 3ª safra (29 426 t) e o trigo (39 266 t).

Gráfico 3 – Variação absoluta da produção (t) - comparação outubro/setembro - Brasil - 2018.

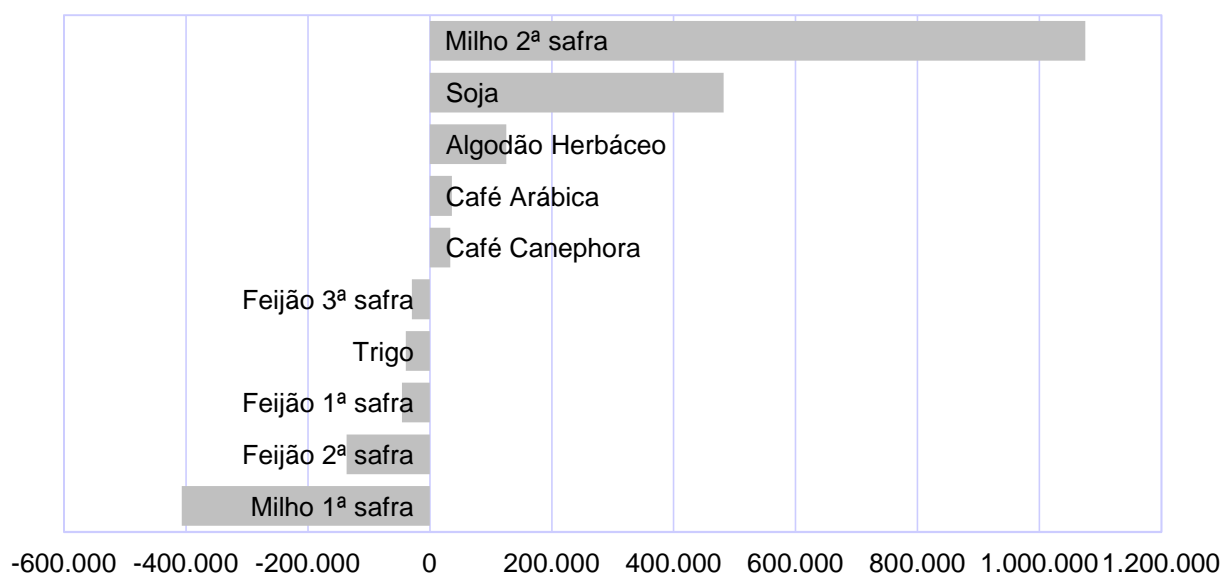

Fonte: IBGE, Diretoria de Pesquisas, Coordenação de Agropecuária, Levantamento Sistemático da Produção Agrícola – outubro de 2018.

ALGODÃO HERBÁCEO (em grão) – Com o aumento de 2,6% no rendimento médio, a produção alcançou 4,9 milhões de toneladas, crescimento de 2,3% em relação ao mês anterior. Na Bahia, a produção cresceu 9,2%, em decorrência da maior produtividade das lavouras.

Em relação ao ano anterior, a produção de algodão cresceu 28,4%, com a área plantada e o rendimento médio aumentando 23,6% e 3,8%, respectivamente. Preços mais compensadores, em virtude do aumento da demanda internacional, maior emprego de tecnologia pelos produtores e clima favorável na Bahia e no Mato Grosso foram os responsáveis pela excelente safra de algodão colhida pelo País. Esses dois estados conjuntamente respondem por 89,9% da produção nacional.

Gráfico 4 – Estimativas da produção de algodão herbáceo (em grão), segundo as principais Unidades da Federação produtoras e sua variação mensal (%) - Brasil - 2018.

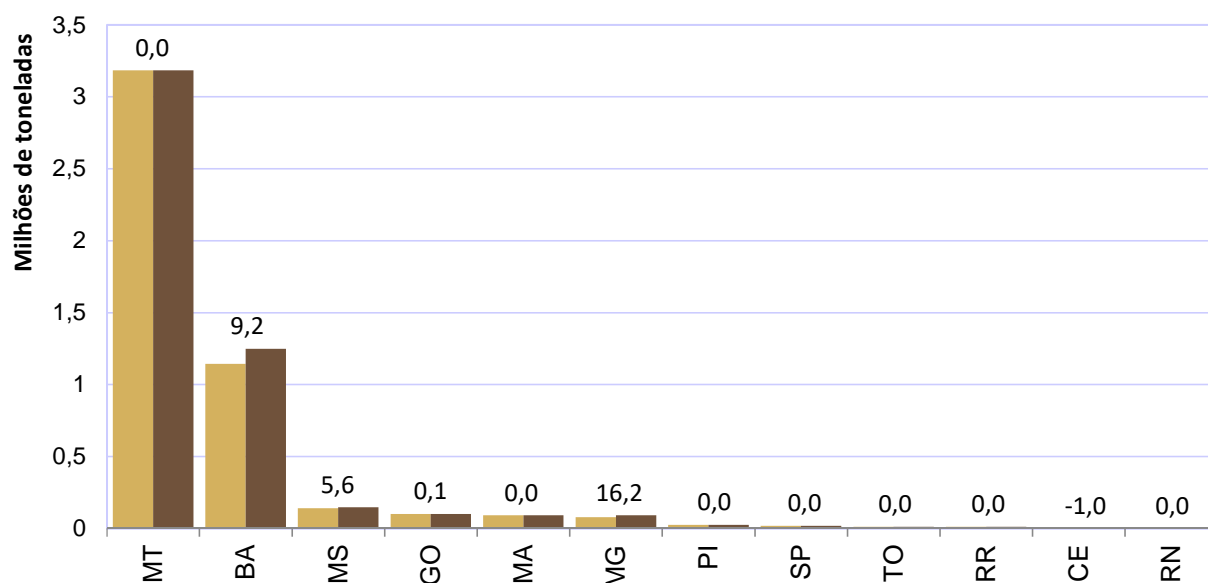

Fonte: IBGE, Diretoria de Pesquisas, Coordenação de Agropecuária, Levantamento Sistemático da Produção Agrícola – outubro de 2018.

CAFÉ (em grão) – A produção brasileira de café este ano foi mais um recorde da série histórica do IBGE. Ao todo, o País deve produzir 3,5 milhões de toneladas, ou 58,6 milhões de sacas de 60kg, aumento de 2,0% em relação ao mês anterior. Para o **café arábica**, a produção estimada foi de 2,6 milhões de toneladas, ou 43,7 milhões de sacas de 60 kg, aumento de 1,4% em relação ao mês anterior. Em outubro, a Bahia reavaliou suas estimativas de produção, estimando aumento de 51,2% no total a ser colhido. A produção deve alcançar 108,8 mil toneladas, ou 1,8 milhão de sacas de 60 kg, consolidando-se como quarto maior produtor do País. Minas Gerais, com 1,8 milhão de toneladas, São Paulo com 364,5 mil toneladas e Espírito Santo com 228,1 mil toneladas são os maiores produtores nacionais.

Em relação ao ano anterior, a produção do café arábica apresentou crescimento de 25,1%. A excelente safra decorreu da bienalidade positiva, ao clima mais chuvoso nas principais regiões produtoras e aos maiores investimentos em tratos culturais realizados pelos produtores, fazendo com que a cafeicultura brasileira, este ano, alcançasse elevados níveis de produção, garantindo ao Brasil recuperar espaço no mercado internacional de exportação. Ressalta-se ainda que os produtores também vêm investindo mais nas lavouras, objetivando a colheita de um produto de melhor qualidade, pois os diferenciais de preços pagos pela qualidade do produto, na maioria das vezes, compensam os gastos.

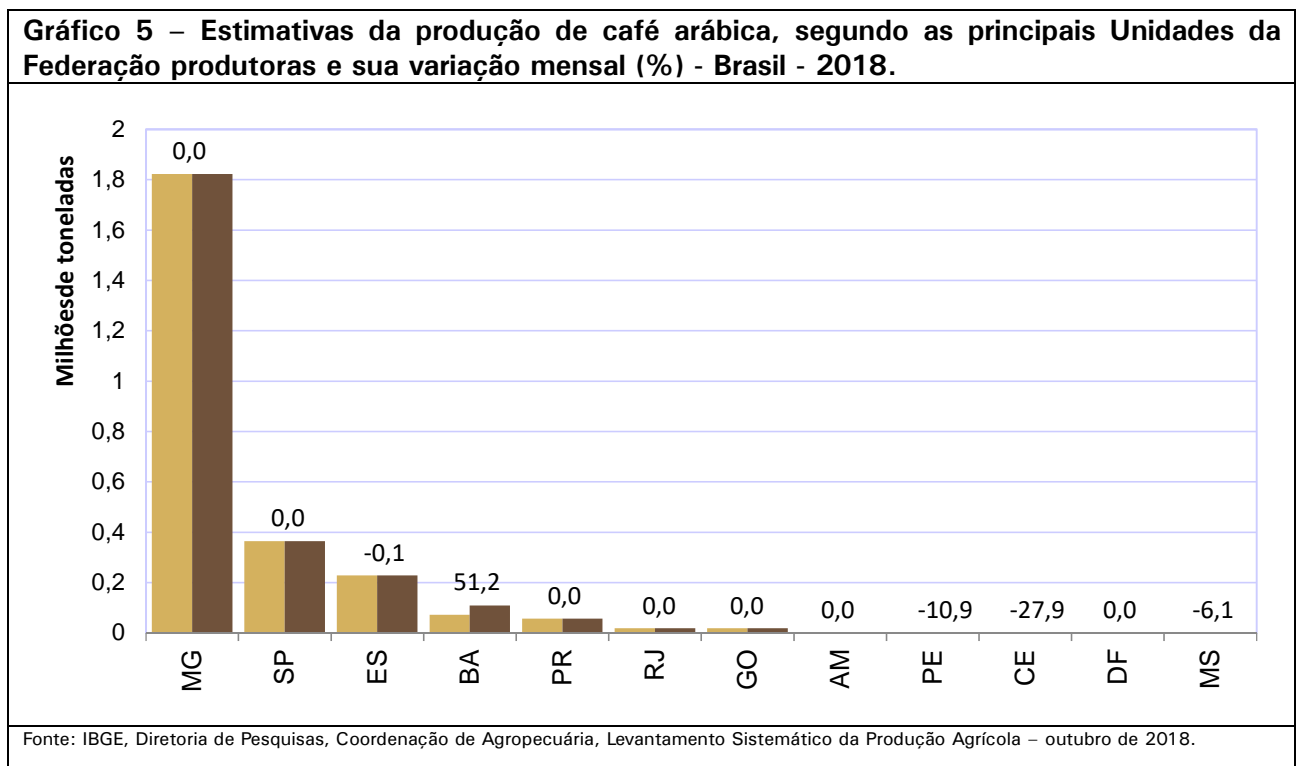

Para o **café canephora**, a produção estimada, de 892,8 mil toneladas, ou 14,9 milhões de sacas de 60 kg, encontra-se 4,0% maior que a do mês anterior. Em outubro, o Espírito Santo e a Bahia reavaliaram seus dados de produção, informando um aumento de 2,2% e 20,0%, respectivamente, em relação ao mês anterior. Esses dois estados respondem por 80,7% da produção nacional. Clima mais benéfico durante o ciclo produtivo das lavouras, aliado à maiores investimentos em tratos culturais foram responsáveis pela excelente produção cafeeira desses dois estados.

Em relação ao ano anterior, a produção do café canephora apresenta crescimento de 31,0%, sendo que os aumentos mais consideráveis foram informados pelos estados do Espírito Santo (53,0%) e

Bahia (15,7%). A produção desses estados vem se recuperando nos últimos anos, após ter sofrido drástica redução, em decorrência de longo período de estiagem.

A excelente safra de café permitirá que o País recomponha parte de seus estoques, além de recuperar participação nas exportações mundiais do produto, apesar da menor rentabilidade dos preços, que ainda continuam pressionados pelo aumento da oferta do produto. A saca de 60 kg de café arábica, bica corrida, tipo 6, bebida dura para melhor, fechou outubro em R\$ 440,42, segundo indicador CEPEA.ESALQ/USP³. Para o café canephora (conillon), o indicador fechou em R\$ 330,67.

Gráfico 6 – Estimativas da produção de café canephora segundo as principais Unidades da Federação produtoras e sua variação mensal (%) - Brasil - 2018.

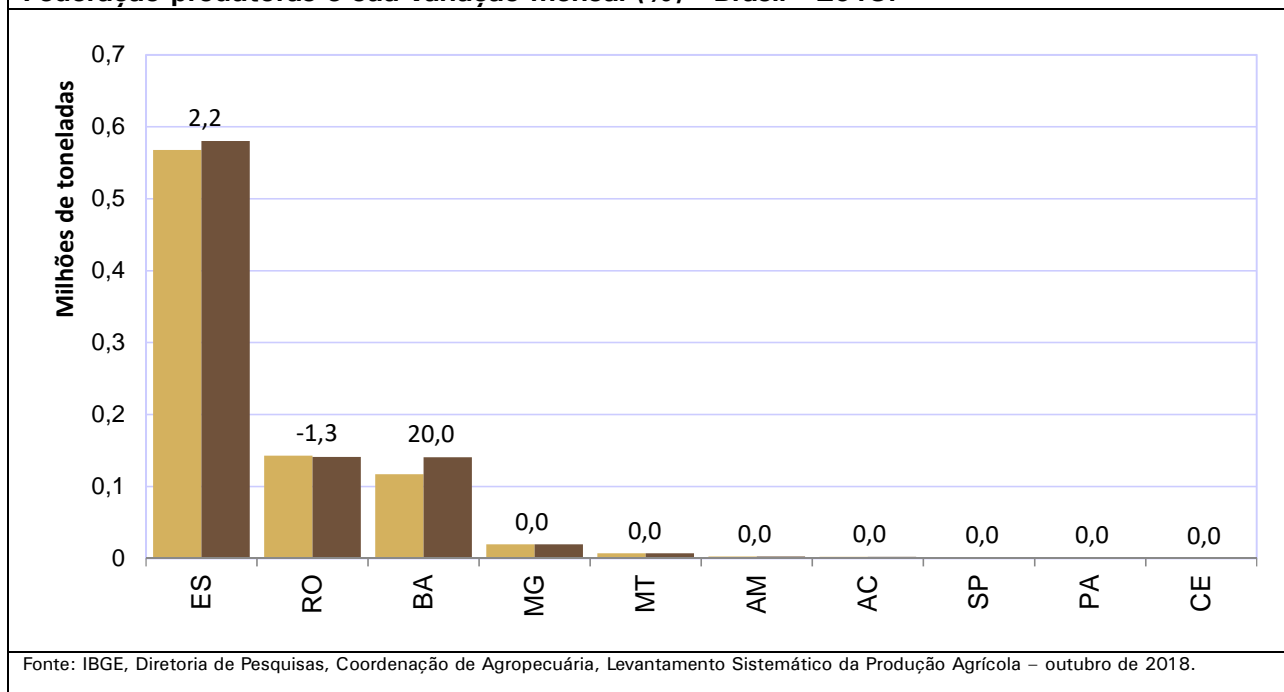

FEIJÃO (em grão) - As estimativas da produção nacional de feijão estão apresentadas abaixo:

Tabela 2 - Produção de feijão em toneladas – Brasil - 2018

	2017	Setembro 2018	Outubro 2018	Var. Anual %	Var. Mensal %
Feijão Total	3 291 312	3 186 587	2 974 944	(-9,6)	(-6,6)
Feijão 1ª safra	1 561 956	1 581 892	1 536 198	(-1,6)	(-2,9)
Feijão 2ª safra	1 185 542	1 135 574	999 051	(-15,7)	(-12,0)
Feijão 3ª safra	543 814	469 121	439 695	(-19,1)	(-6,3)

Fonte: IBGE, Diretoria de Pesquisas, Coordenação de Agropecuária, Levantamento Sistemático da Produção Agrícola – outubro de 2018.

Após as reavaliações de outubro, a safra colhida é de 3,0 milhões de toneladas, 6,6% menor que a do mês anterior, tendo a área a ser colhida e o rendimento médio declinados 3,2% e 3,5%, respectivamente. A cultura é bastante sensível às variações climáticas, e a deficiência hídrica tem sido observada em várias Regiões do País. As maiores reduções em relação ao mês anterior foram observadas na Região Nordeste (18,9%), com destaques para Pernambuco (49,3%), Alagoas (42,0%) e Bahia

³ <https://www.cepea.esalq.usp.br/br/indicador/cafe.aspx>

(30,5%). Chuvas abaixo do esperado para as principais regiões produtoras desses estados foram responsáveis pelo declínio da produção.

Na Região Sudeste, o declínio da produção foi de 8,4% em relação ao mês anterior, com importantes quedas da produção em Minas Gerais (12,9%) e Rio de Janeiro (11,6%). Apesar do clima favorável, os produtores mineiros reduziram a área plantada e a área a ser colhida na presente safra em 14,5% e 16,2%, respectivamente, em decorrência dos preços pouco rentáveis na época de plantio. O Estado, que na atual safra deve colher uma produção de 497,8 mil toneladas, é o segundo maior produtor de feijão do País.

A 1ª safra de feijão foi estimada em 1,5 milhão de toneladas, queda de 2,9% em relação à estimativa de setembro. Com a colheita praticamente concluída, as reduções da produção ocorreram, principalmente, em Pernambuco (40,7% ou 19 299 toneladas) e em Minas Gerais (12,7% ou 27 494 toneladas). No Nordeste, foram os problemas climáticos que derrubaram as estimativas de produção, enquanto que em Minas Gerais, a redução da área plantada refletiu menor interesse dos produtores em cultivarem a leguminosa, em função dos preços do produto que se encontravam baixos.

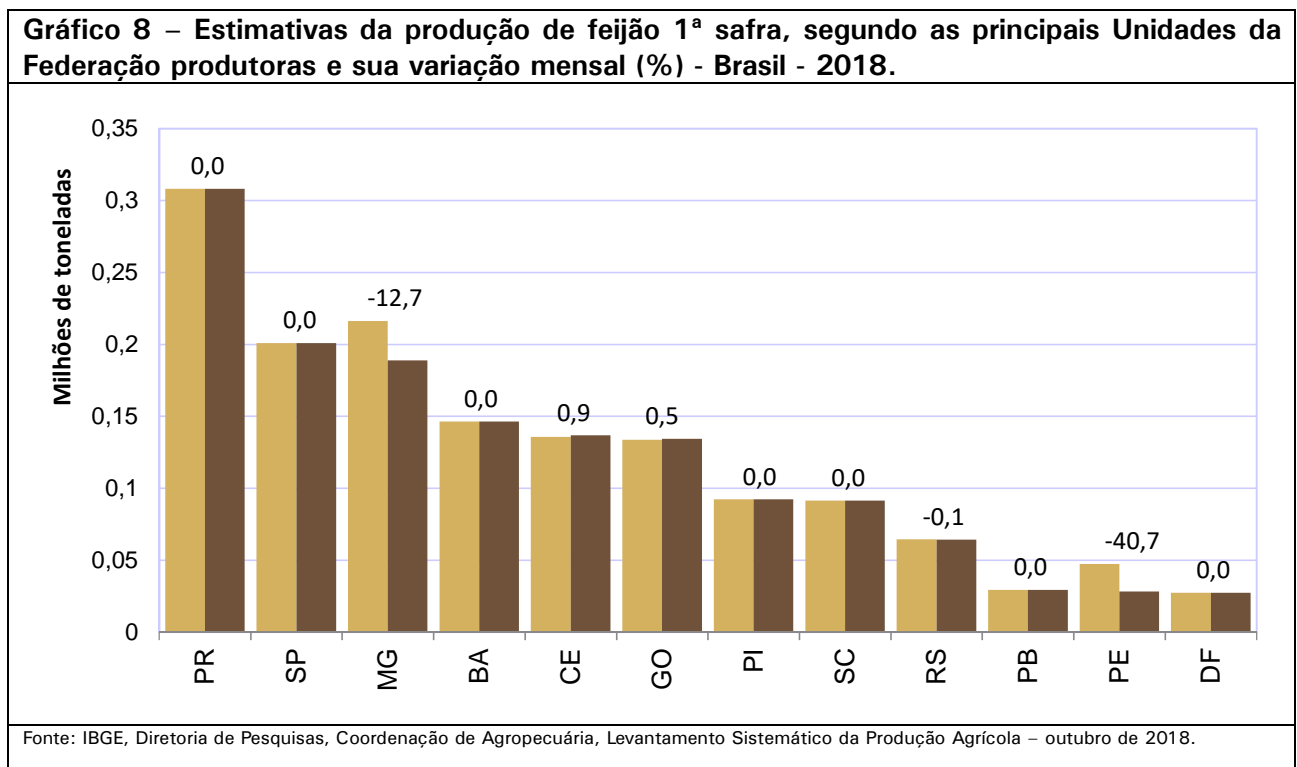

A 2ª safra de feijão foi estimada em 1,0 milhão de toneladas, decréscimo de 12,0% em relação ao mês anterior. Houve declínios de 4,8% na área a ser colhida e de 7,6% no rendimento médio. Ao todo, na passagem de setembro para outubro, houve declínio de 136,5 mil toneladas na estimativa da produção do feijão dessa época. Houve redução da produção de feijão de segunda safra na Região Nordeste (52,0%), com destaques para o Ceará (19,8%), Pernambuco (56,3%), Alagoas (42,0%) e Bahia (74,6%), Regiões Sudeste (9,9%), com destaques para Minas Gerais (11,6%) e Rio de Janeiro (21,3%) e Região Centro-Oeste (0,4%). Preços pouco compensadores e problemas climáticos, notadamente ocorrências de chuvas abaixo do esperado, foram os principais responsáveis pelo declínio da produção do feijão segunda safra, que deve participar com 33,6% do total a ser colhido no País.

Gráfico 8 – Estimativas da produção de feijão 2ª safra, segundo as principais Unidades da Federação produtoras e sua variação mensal (%) - Brasil - 2018.

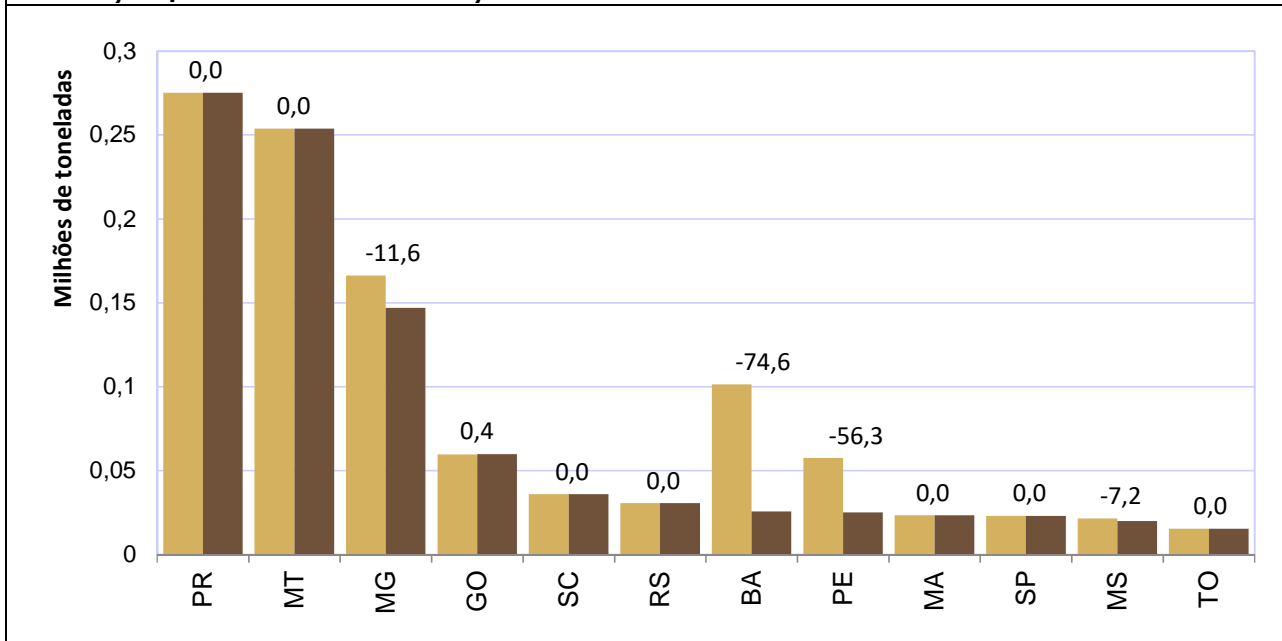

Fonte: IBGE, Diretoria de Pesquisas, Coordenação de Agropecuária, Levantamento Sistemático da Produção Agrícola – outubro de 2018.

A estimativa da produção da **3ª safra** foi de 439,7 mil toneladas, 6,3% menor que no mês anterior. Em Minas Gérias, a estimativa de produção apresentou retração de 14,3%, com a área plantada e a área a ser colhida declinando 20,2% e o rendimento médio crescendo 7,4%. Preços pouco compensadores têm desestimulado os produtores a plantarem feijão nesta época, já que em função do manejo de irrigação, os custos de produção são normalmente mais elevados que nas safras precedentes. O feijão 3ª safra deve participar com 14,8% do total de feijão a ser colhido pelo País.

Gráfico 9 – Estimativas da produção de feijão 3ª safra, segundo as principais Unidades da Federação produtoras e sua variação mensal (%) - Brasil - 2018.

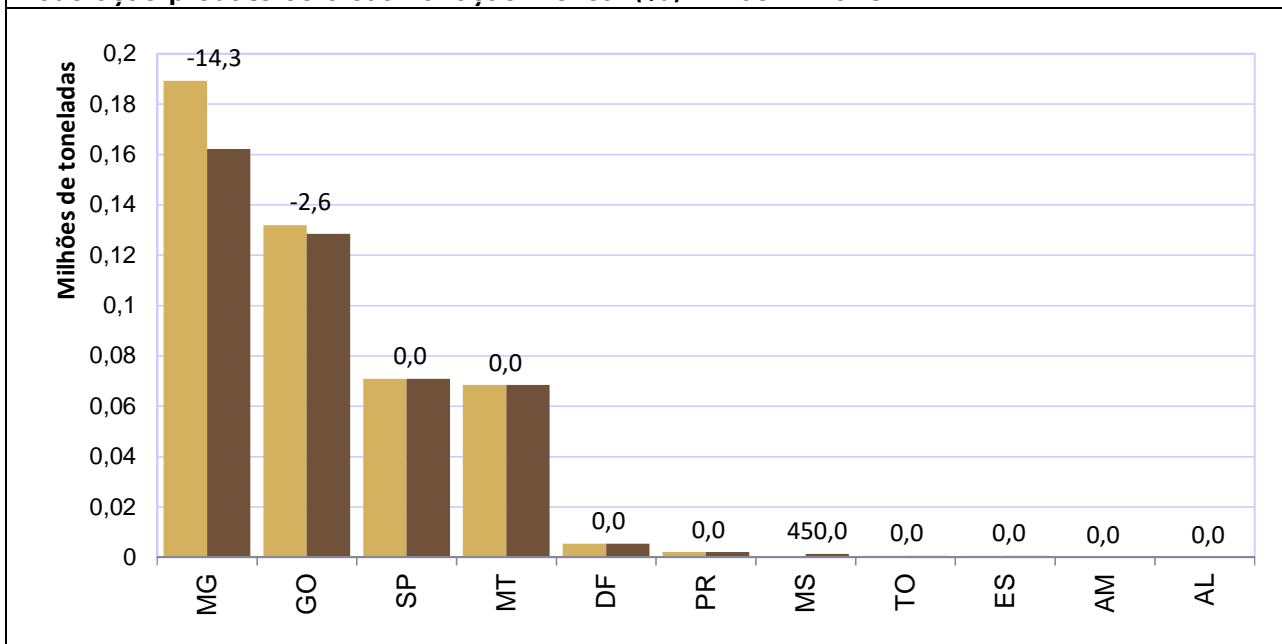

Fonte: IBGE, Diretoria de Pesquisas, Coordenação de Agropecuária, Levantamento Sistemático da Produção Agrícola – outubro de 2018.

Em relação ao ano anterior, a produção nacional de feijão apresenta declínio de 9,6%, havendo retração de 5,5% na área plantada, que deve alcançar 3,1 milhões de hectares e declínio de 6,9% no rendimento médio. Ao todo, devem ser colhidas 3,0 milhões de toneladas.

MILHO (em grão) – Em relação a setembro, a estimativa da produção aumentou em 669,2 mil toneladas. Contudo, em relação ao ano anterior, a estimativa da produção encontra-se 17,9% menor, havendo retrações de 10,2% no rendimento médio e de 8,7% na área colhida. Em 2017, a produção de milho do Brasil foi recorde da série histórica do IBGE, quando foram produzidas 99,5 milhões de toneladas.

A 1ª safra de milho encontra-se colhida. A produção alcançou 25,9 milhões de toneladas. No presente mês, houve retração de 1,5%, notadamente, em função do declínio da produção de Minas Gerais (8,7% ou 432 847 toneladas). As reavaliações de outubro mostraram retração de 20,3% na área a ser colhida de milho nesta safra, apesar do aumento de 14,7% no rendimento médio mineiro.

Em relação ao ano anterior, a produção de milho 1ª safra foi menor em 16,6%. A área plantada e o rendimento médio declinaram 11,7% e 5,6%, respectivamente. Preços pouco compensadores, durante a época de plantio, influenciaram os produtores a ampliar as áreas de plantio de soja em detrimento do milho de verão.

Gráfico 10 – Estimativas da produção de milho 1ª safra, segundo as principais Unidades da Federação produtoras e sua variação mensal (%) - Brasil 2018.

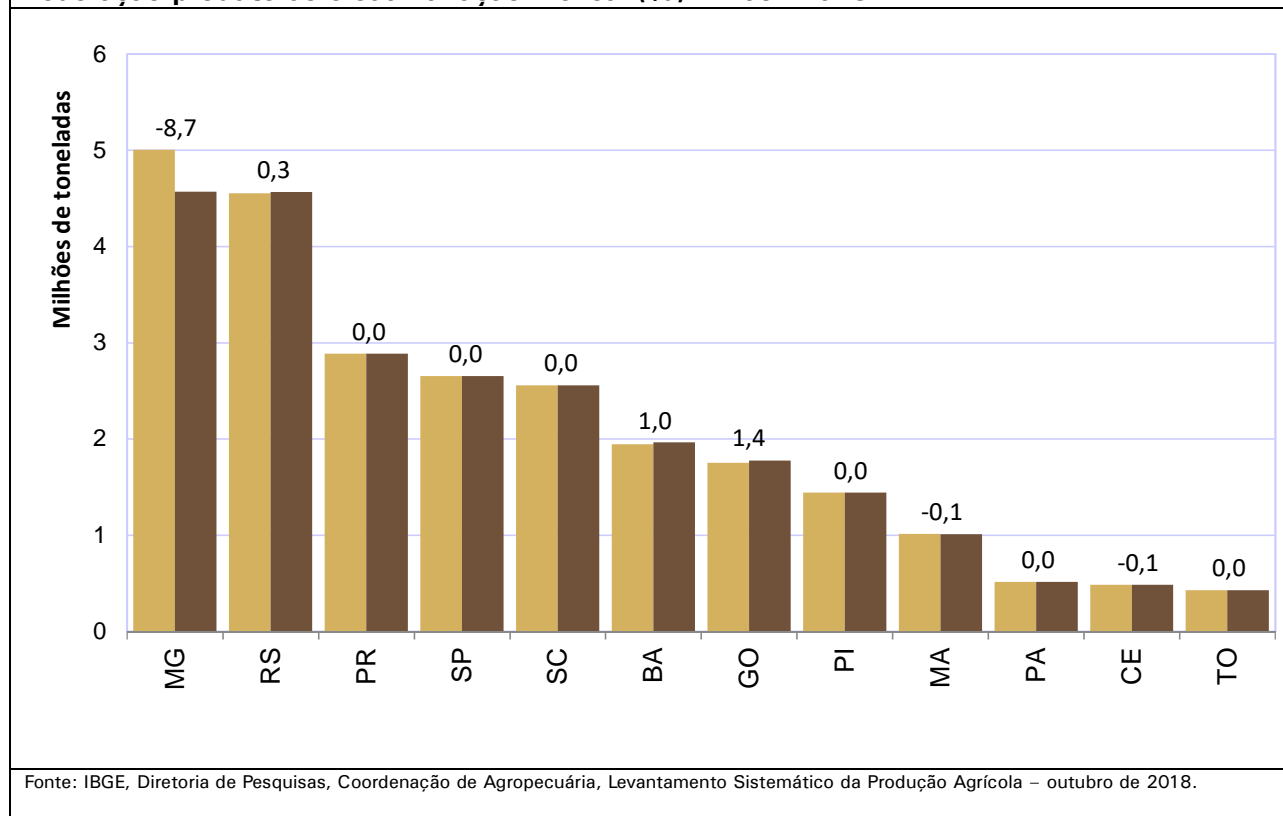

Na maioria das Unidades da Federação, verificou-se atraso no plantio do **milho 2ª safra**, uma vez que a colheita das safras de verão atrasou. Com isso, as lavouras de 2ª safra ficaram mais expostas aos períodos de estiagem, comuns no fim da estação das chuvas, sobretudo na porção Centro-Sul do País. A produção foi estimada em 55,8 milhões de toneladas, cultivadas em 11,5 milhões de hectares.

A variação mensal aponta aumento de 2,0% na estimativa da produção, em relação ao mês anterior, havendo aumentos de 1,1% na área colhida e de 0,9% no rendimento médio. Os ajustes positivos foram influenciados, sobretudo, por Minas Gerais (10,9%), Mato Grosso do Sul (18,2%) e Goiás (4,2%), enquanto que no Nordeste verificou declínio da produção (39,3%), em decorrência da falta de chuvas em alguns estados.

Em relação ao ano anterior, a produção de milho 2ª safra encontra-se 18,5% menor. Em 2017, foi possível o plantio da safra de verão nas épocas mais recomendadas, o que ampliou a “janela de plantio” e, conseqüentemente, reduziu o risco das lavouras de 2ª safra com relação à possíveis ocorrências de estiagens. Além disso, a ocorrência prolongada de chuvas no Bioma Cerrado repercutiu positivamente no rendimento médio do milho segunda safra, obtendo-se recordes de produção para o cereal em vários estados. A saca de 60 kg de milho fechou outubro com preço acima de R\$ 34,26, segundo o CEPEA/ESALQ/USP⁴.

Gráfico 11 – Estimativas da produção de milho 2ª safra, segundo as principais Unidades da Federação produtoras e sua variação mensal (%) - Brasil 2018.

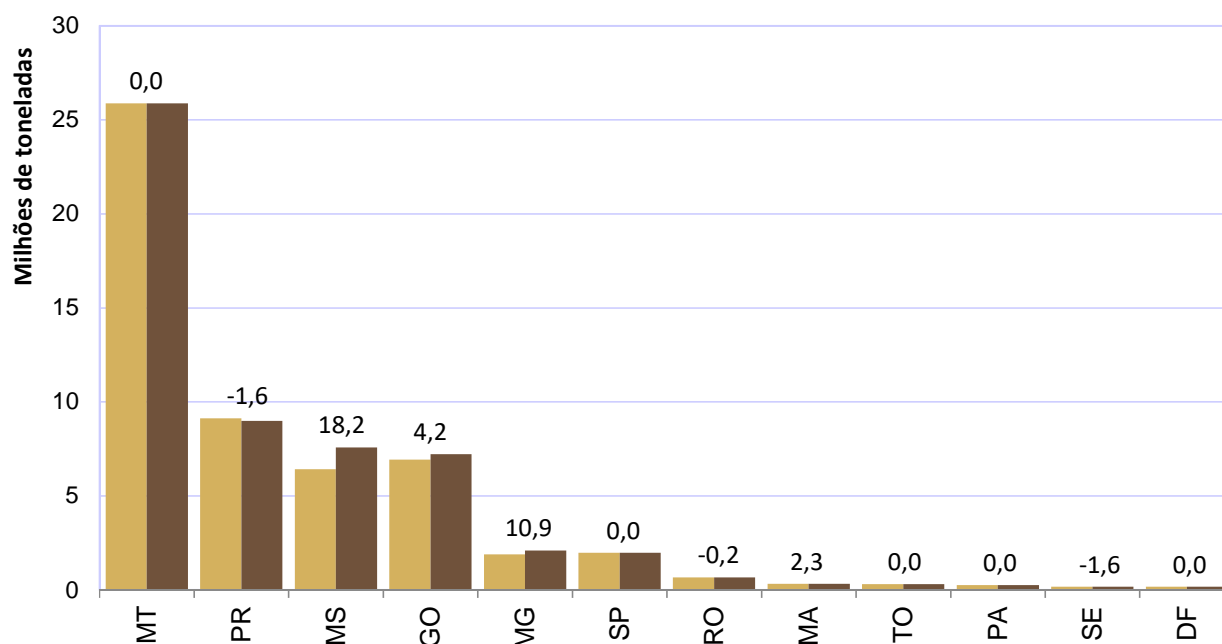

Fonte: IBGE, Diretoria de Pesquisas, Coordenação de Agropecuária, Levantamento Sistemático da Produção Agrícola – outubro de 2018.

SOJA (em grão) – A produção brasileira de soja, na safra 2018, é mais um recorde da série histórica do IBGE. No total, o País colheu 117,7 milhões de toneladas, aumento de 2,4% em relação ao ano anterior. Apesar do atraso das chuvas, por ocasião da época de plantio da safra verão, após sua chegada, apenas na Região Sul houve redução da produção (4,5%), em decorrência de volumes pluviométricos menores. Os problemas climáticos também acometeram a Argentina, sendo sua safra de soja significativamente reduzida na atual temporada.

No presente mês, houve destaque para a produção da Bahia que apresentou crescimento de 8,3% em relação ao mês anterior. Nas Regiões Centro-Oeste e Sudeste e no “MATOPIBA” (Maranhão, Tocantins, Piauí e Bahia), a ocorrência de chuvas abundantes e bem distribuídas proporcionaram o desenvolvimento favorável das lavouras, possibilitando aos estados a colheita de uma safra substancial da leguminosa. Em alguns municípios produtores, porém de forma mais localizada, houve até excesso de chuvas durante a colheita, o que prejudicou a qualidade do produto.

Os preços da soja encontram-se firmes no mercado internacional, em face da crescente demanda chinesa. Além disso, a recente desvalorização do Real, frente ao Dólar, aumentou a competitividade da

⁴ <https://www.cepea.esalq.usp.br/br/indicador/milho.aspx>

soja brasileira, em relação aos demais produtores. No final de outubro, segundo o CEPEA/ESALQ/USP⁵, o indicador de preço encontrava-se em R\$ 85,74 para a saca de 60 kg do produto colocada no Porto de Paranaguá, valor considerado bastante satisfatório, em termos de rentabilidade para o produtor.

Gráfico 12 – Estimativas da produção de soja, segundo as principais Unidades da Federação produtoras e sua variação mensal (%) - Brasil 2018.

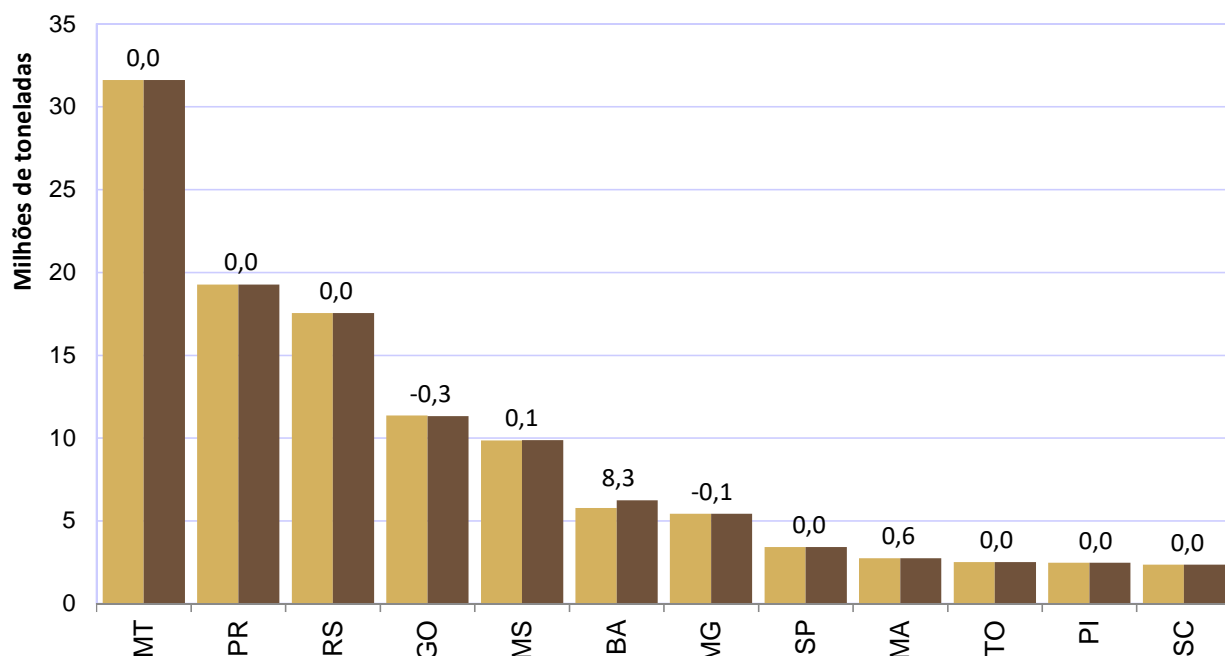

Fonte: IBGE, Diretoria de Pesquisas, Coordenação de Agropecuária, Levantamento Sistemático da Produção Agrícola – outubro de 2018.

TRIGO (em grão) – No Paraná, primeiro produtor brasileiro, estima-se uma produção de 3,0 milhões de toneladas, o que representa 50,9% do total nacional. A produção e o rendimento médio apresentam quedas de 1,1% e 1,2%, respectivamente, em relação ao mês anterior. As lavouras atravessam os estágios finais, havendo colheita de 48% da área prevista de 1,1 milhão de hectares. O trigo colhido é de boa qualidade e os preços oscilam de R\$ 42,00 a R\$ 45,00 a saca de 60kg.

No Rio Grande do Sul, segundo maior produtor brasileiro, estima-se uma produção de 2,1 milhões de toneladas, representando 36,2% da produção nacional. Segundo a EMATER/RS⁶, a colheita evoluiu de forma acelerada, alcançando 30% do total plantado. Contudo, apesar da boa produção, na medida que a colheita avança, se consolidam indícios de que a qualidade do produto deixará a desejar.

Preços pouco atrativos, baixa liquidez e problemas climáticos têm frequentemente afetado a produção do trigo no País. Apesar de alguns problemas climáticos, a estimativa da produção de 2018 encontra-se 37,0% maior quando comparada à safra de 2017, ano que o clima desfavorável prejudicou drasticamente a produção gaúcha e paranaense.

⁵ <https://www.cepea.esalq.usp.br/br/indicador/soja.aspx>

⁶ <http://www.emater.tche.br/site/servicos/informacoes-agropecuarias.php#conjuntural>

Gráfico 7 – Estimativas da produção de trigo, segundo as principais Unidades da Federação produtoras e sua variação mensal (%) - Brasil - 2018.

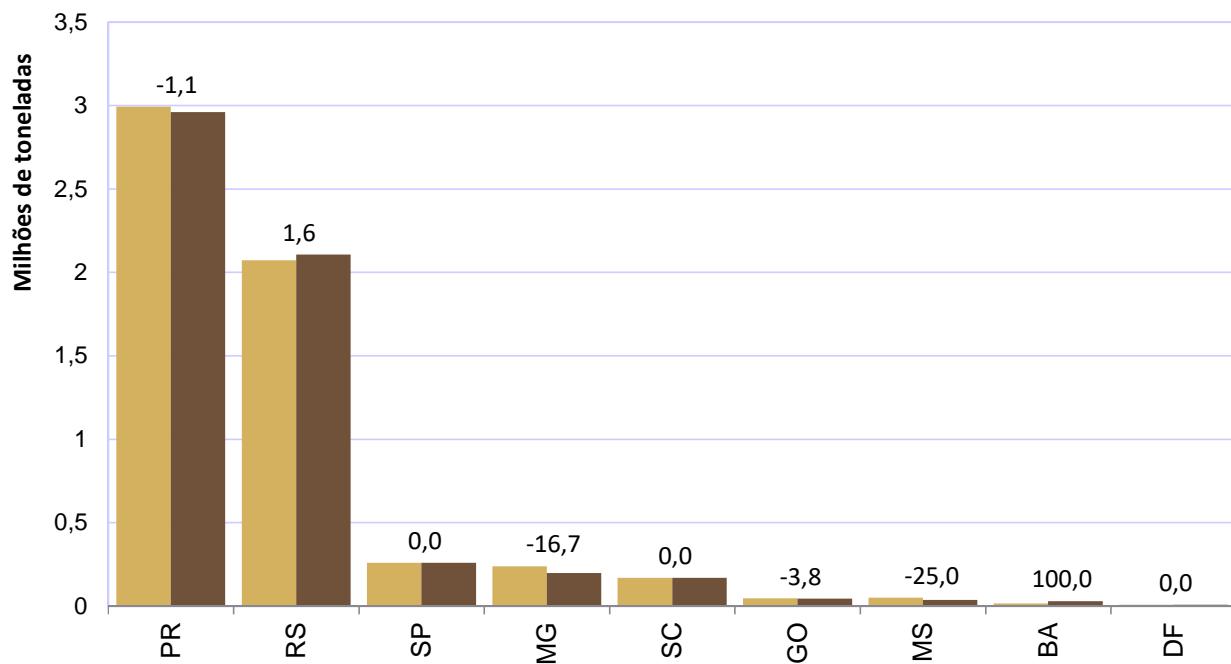

Fonte: IBGE, Diretoria de Pesquisas, Coordenação de Agropecuária, Levantamento Sistemático da Produção Agrícola – outubro de 2018.

1.3 – Estimativas de outubro em relação à safra obtida em 2017

No quadro a seguir, estão representadas as variações percentuais e absolutas das principais culturas levantadas, em comparação com a safra anterior.

Tabela 3. Produção e variação anual por produto - Brasil 2018

Produto	Produção 2017 (t)	Produção 2018 (t)	Variação (%)
Algodão Herbáceo	3.838.785	4.929.123	28,4
Amendoim (1ª safra)	531.280	546.483	2,9
Amendoim (2ª safra)	9.898	11.938	20,6
Arroz	12.452.662	11.749.157	-5,6
Aveia	609.130	939.850	54,3
Batata-inglesa (1ª safra)	1.968.761	1.778.541	-9,7
Batata-inglesa (2ª safra)	1.233.004	1.147.187	-7,0
Batata-inglesa (3ª safra)	1.078.032	995.200	-7,7
Cacau	214.348	252.890	18,0
Café Arábica	2.095.275	2.621.030	25,1
Café Canephora	681.346	892.827	31,0
Cana-de-Açúcar	687.809.933	672.864.937	-2,2
Cebola	1.719.412	1.578.090	-8,2
Cevada	286.405	389.079	35,8
Feijão (1ª safra)	1.561.956	1.536.198	-1,6
Feijão (2ª safra)	1.185.542	999.051	-15,7
Feijão (3ª safra)	543.814	439.695	-19,1
Laranja	18.666.928	17.104.850	-8,4
Mamona	11.834	24.284	105,2
Mandioca	20.606.037	19.943.939	-3,2
Milho (1ª safra)	31.064.540	25.904.412	-16,6
Milho (2ª safra)	68.481.488	55.786.825	-18,5
Soja	114.982.993	117.737.831	2,4
Sorgo	2.147.706	2.091.124	-2,6
Trigo	4.241.602	5.810.405	37,0
Triticale	41.940	45.625	8,8

Fonte: IBGE, Diretoria de Pesquisas, Coordenação de Agropecuária, Levantamento Sistemático da Produção Agrícola – outubro de 2018.

2 – PROGNÓSTICO DA PRODUÇÃO AGRÍCOLA 2019

Em outubro de 2018, o IBGE realizou o primeiro prognóstico de área e produção para a safra de 2019. Para a estimativa da produção nacional total de grãos, cereais, leguminosas e oleaginosas em 2018, os números levantados nas regiões e estados onde a pesquisa foi realizada foram somados às projeções obtidas a partir das informações de anos anteriores, para as Unidades da Federação que ainda não dispõem das estimativas iniciais.

Nos cálculos das projeções dos rendimentos apresentados para a safra 2019 foram utilizadas as médias dos resultados obtidos nos cinco últimos anos, eliminando-se os extremos. Como este primeiro prognóstico é realizado por levantamentos e projeções calculadas, vale registrar que as informações de campo representaram 80,8% da produção nacional prevista, enquanto as projeções responderam por apenas 19,2% do total agora estimado.

No total, a safra brasileira de grãos, cereais e leguminosas em 2019 deve somar **226,7 milhões de toneladas**. O declínio deve-se, principalmente, às menores produções previstas para a soja (1,2 milhão de toneladas), para o trigo (727,1 mil toneladas) e para o arroz (489,1 mil toneladas). Para o milho, aguarda-se um crescimento de 2,2 milhões de toneladas na produção. Analisando-se os cinco produtos de maior importância para a próxima safra, três devem apresentar variações negativas na produção: algodão herbáceo em caroço (-2,8%), arroz em casca (-4,2%) e soja em grão (-1,0%). Com variação positiva, apenas o feijão em grão (0,3%) e o milho em grão (2,6%).

Com relação à área prevista, apresentam variação positiva o algodão herbáceo em caroço (6,7%), a soja em grão (1,3%), o feijão em grão (2,0%) e o milho em grão (1,0%). O arroz em casca (-1,8%) apresentou variação negativa.

Esta 1ª estimativa para a safra a ser colhida em 2019, apesar de ter sido realizada, principalmente, por levantamentos de campo, é passível de retificações nos dois próximos levantamentos, em novembro e dezembro, assim como durante o acompanhamento das safras que será feito durante todo o ano de 2019.

Figura 1. Confronto entre a área colhida em 2018 e o prognóstico da área a ser colhida para 2019 dos principais produtos agrícolas - Brasil.



Figura 2. Confronto entre a produção obtida em 2018 e o prognóstico da produção para 2019 dos principais produtos agrícolas - Brasil.



ALGODÃO HERBÁCEO (em caroço) – O primeiro prognóstico da safra de algodão para 2019 estimou uma produção de 4,8 milhões de toneladas, declínio de 2,8% em comparação com a safra de 2018. A área plantada, de 1,2 milhão de hectares, deve crescer 6,7%. Estima-se que a safra 2019 obtenha rendimento médio de 3 910 kg/ha, declínio de 8,9% em relação à safra do ano anterior. Em 2018, o clima comportou-se de forma favorável à produção do algodão, proporcionando um regime de chuvas mais abundantes e regulares nas principais regiões produtoras do Mato Grosso e da Bahia, beneficiando as lavouras que alcançaram um recorde de produtividade de 4 293 kg/ha. Para 2019, as incertezas quanto ao clima reduzem a estimativa do rendimento médio.

O Mato Grosso estimou uma produção de 3,3 milhões de toneladas, acréscimo de 5,0% em relação à safra 2018, devendo somente esse estado responder por 69,8% da produção nacional. Grandes áreas disponíveis para cultivo, especialização e elevada tecnologia dos produtores e clima mais estável no bioma Cerrado, em relação aos demais estados, tornam o Mato Grosso o principal cotonicultor do País. Embora estime-se um aumento de área plantada de 10,8%, alcançando 840,8 mil hectares, o rendimento médio foi revisto para baixo (-5,2%), devendo alcançar 3 975 kg/ha.

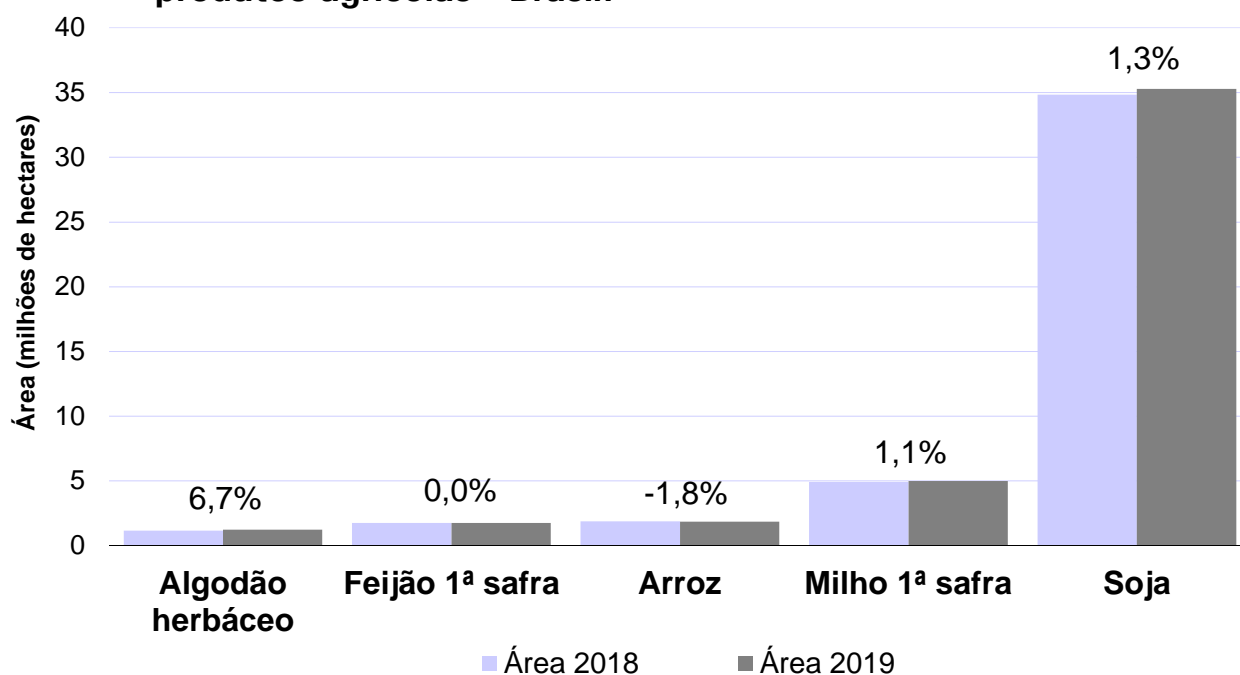
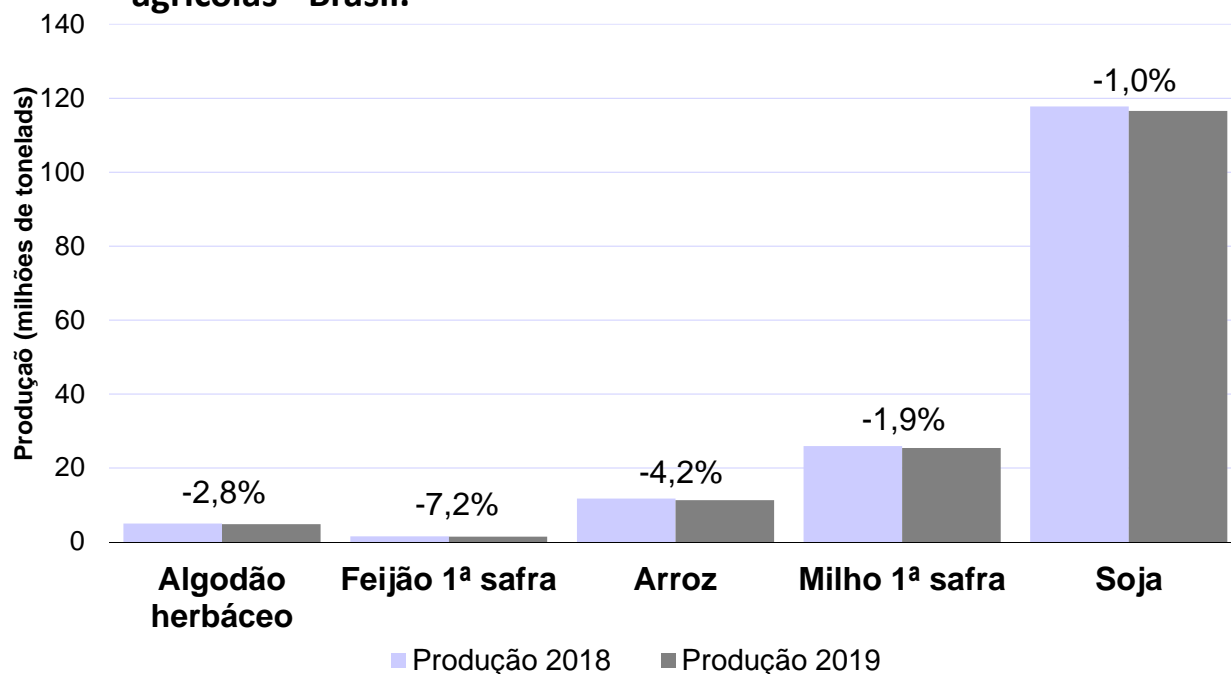
A presente informação contempla 99,2% de prognóstico de safra, ou seja, de informações de campo e apenas 0,8% de projeção, esta última calculada utilizando-se a área plantada na safra do ano anterior, de 2018, e a média dos rendimentos médios obtidos nos últimos cinco anos, descartados o de maior e o de menor valor, atendendo à metodologia do **Levantamento Sistemático da Produção Agrícola**.

ARROZ (em casca) – A primeira estimativa para a safra nacional 2019 é de uma produção de 11,3 milhões de toneladas e rendimento médio de 6 114 kg/ha, menores, respectivamente, em 1,8% e 2,4%, quando comparados aos dados da safra 2018. A área a ser plantada na safra 2019 encontra-se 1,8% menor. Para o arroz, a presente informação é formada por 81,3% de prognóstico de campo e apenas 18,7% de projeção. As demarcações das áreas de produção de arroz, sobretudo o irrigado, que responde por mais da metade do total produzido pelo País, são de mais fácil verificação, uma vez que os perímetros irrigados são normalmente conhecidos, exigindo-se prévio preparo e sistematização das áreas, portanto, mais estáveis e mais fáceis de serem levantados pelas equipes de trabalho.

O Rio Grande do Sul, maior produtor de arroz do país, deve participar com 70,9% do total a ser colhido em 2019. A produção gaúcha foi estimada em 8,0 milhões de toneladas, redução de 5,0% em relação a 2018. A área plantada estimada de arroz também apresentou uma redução de 4,4%. O Estado de Santa Catarina, segundo produtor nacional, estimou uma produção de 1,1 milhão de toneladas, e um rendimento médio de 7 286 kg/ha, redução de 4,3% em relação à safra de 2018.

FEIJÃO (em grão) – A primeira estimativa da produção de feijão para a safra 2018 é de 3,0 milhões de toneladas, aumento de 0,3% em relação à safra colhida em 2018. A **1ª safra** deve produzir 1,5 milhão de toneladas; a **2ª safra** uma produção de 1,0 milhão de toneladas e a **3ª safra**, 439,7 mil toneladas.

A área a ser colhida na safra de **verão (1ª safra)** deve se manter próxima a de 2018, ou seja, 1,8 milhão de hectares, enquanto que o rendimento médio deve apresentar um declínio de 7,2%. A produção

esperada de feijão na **safrade verão** é de 1,4 milhão de toneladas, 7,2% menor que a obtida nesta mesma época em 2018. Nesta avaliação de outubro, 50,3% são informações de campo, baseadas na intenção de plantio ou plantio propriamente dito e apenas 49,7% são projeções realizadas por cálculo de médias dos últimos cinco anos, eliminando-se os extremos.

MILHO (em grão) – O primeiro prognóstico de milho em grão para 2019 estima uma produção de 83,8 milhões de toneladas, crescimento de 2,6% em relação à safra 2018, o que representa um aumento de 2,2 milhões de toneladas. Os prognósticos de campo somam 74,8% na primeira safra e 73,3% na segunda safra, enquanto que as projeções somam 25,2% na primeira e 26,7% na segunda safra. Mantém-se a tendência de um maior volume de produção do milho em 2ª safra, devendo esta safra participar com 69,7% da produção nacional para 2019, contra 30,3% de participação da 1ª safra de milho.

Para a **1ª safra de milho**, a previsão é de 25,4 milhões de toneladas, 1,9% menor em relação ao mesmo período de 2018. Aguarda-se aumentos de 0,4% na área a ser plantada e de 1,1% na área a ser colhida, enquanto que o rendimento médio deve declinar 3,0%. Apesar dos preços atuais encontrarem-se em patamares superiores àqueles praticados na época da decisão de plantio da 1ª safra no ano anterior, os produtores não devem aumentar os investimentos nas lavouras do cereal na safra verão, uma vez que a prioridade de cultivo é à soja, em função da maior expectativa de rentabilidade da leguminosa.

Para o **milho 2ª safra**, a estimativa da produção é de 58,4 milhões de toneladas, crescimento de 2,9% em relação a 2018. Na safra 2018, alguns estados importantes na produção do cereal enfrentaram problemas climáticos em decorrência da menor “janela de plantio”, limitada pelo início atrasado do plantio da safra de verão. Na safra 2019, aguarda-se uma “janela de plantio” maior para o milho 2ª safra, uma vez que em boa parte dos estados maiores produtores dessa safra, as chuvas chegaram mais cedo, permitindo o plantio antecipado da safra verão.

SOJA (em grão) – A primeira estimativa de produção para 2019 soma 116,6 milhões de toneladas, declínio de 1,0% em relação a 2018. A área a ser plantada com a leguminosa é de 35,3 milhões de hectares, aumento de 1,1%. O rendimento médio estimado é de 3 303 kg/ha, retração de 2,3%, em decorrência das incertezas quanto ao clima durante o ciclo da cultura, ressaltando que, na safra verão 2018 houve abundância e regularidade de chuvas nos principais estados produtores, alcançando-se um recorde histórico de produção para o País, portanto, sendo uma base de comparação, relativamente elevada. As informações de campo somam 90,7% e as projeções, 9,3%. Em função dos preços mais compensadores da soja, em relação ao milho, os produtores devem ampliar as áreas de cultivo da leguminosa, que em 2019 deve representar 51,4% da safra total de grãos do País.

Dentre os maiores produtores, o Mato Grosso, que em 2019 deve responder por 26,6% do total a ser produzido pelo País, estima colher 31,0 milhões de toneladas, declínio de 2,0% em relação a 2018, apesar de aumento de 0,7% na área a ser plantada. O Paraná, segundo maior produtor e responsável por 17,0% do total nacional, estima produzir 19,8 milhões de toneladas, aumento de 2,8%, ancorado, principalmente, pelo crescimento de 2,6% do rendimento médio. O Rio Grande do Sul, terceiro maior produtor da leguminosa, estimou uma produção de 18,6 milhões de toneladas, crescimento de 5,8% em relação a 2018. Goiás, com 10,8 milhões de toneladas, estimou declínio de 4,2% na produção, enquanto que o

Mato Grosso do Sul, com 10,2 milhões de toneladas, estimou aumento de 3,6%, ancorada pelo aumento de 4,7% na área plantada. Minas Gerais, com 5,4 milhões de toneladas, estimou aumento de 0,1%, enquanto que Bahia, com 5,3 milhões de toneladas, estimou declínio de 15,7%, ancorada na redução de 17,8% no rendimento médio. Nos estados que englobam o "MATOPIBA", Maranhão, Tocantins, Piauí e Bahia, o clima mais chuvoso beneficiou a produção de soja em 2018, não havendo garantia de que isso se repita em 2019.

O plantio de verão adiantou em alguns estados. As chuvas em 2018 começaram mais cedo, ganhando força a partir da segunda quinzena de outubro, com os produtores aproveitando o aumento de sua intensidade, pois propiciaram condições adequadas de umidade no solo. Muitas vezes, para ganhar tempo, precioso por permitir melhor "encaixe" da primeira com a segunda safra, possibilitando maior segurança climática para esta última, os trabalhos de plantio adentram à noite e na madrugada, atestando o desenvolvimento tecnológico e a eficiência dos produtores brasileiros.

PRODUÇÃO DE CEREAIS, LEGUMINOSAS E OLEAGINOSAS
1º PROGNÓSTICO PARA 2019 - BRASIL

<i>Produtos Agrícolas</i>	<i>Projeção</i>	<i>%</i>	<i>Prognóstico</i>	<i>%</i>	<i>Total</i>	<i>Part %</i>
ALGODÃO HERBÁCEO (em caroço)	23 798	0,8	2 897 335	99,2	2 921 133	1,3
AMENDOIM (em casca) - TOTAL	486 138	92,8	37 976	7,2	524 114	0,2
AMENDOIM (em casca) 1ª safra	482 324	93,9	31 390	6,1	513 714	0,2
AMENDOIM (em casca) 2ª safra	3 814	36,7	6 586	63,3	10 400	0,0
ARROZ (em casca)	2 106 329	18,7	9 154 352	81,3	11 260 681	5,0
AVEIA (em grão)	706 052	91,8	63 164	8,2	769 216	0,3
CENTEIO (em grão)	7 396	100,0	-	0,0	7 396	0,0
CEVADA (em grão)	311 143	100,0	-	0,0	311 143	0,1
FEIJÃO (em grão) - TOTAL	1 453 838	48,7	1 530 339	51,3	2 984 177	1,3
FEIJÃO (em grão) 1ª safra	709 254	49,7	716 429	50,3	1 425 683	0,6
FEIJÃO (em grão) 2ª safra	641 052	58,4	455 920	41,6	1 096 972	0,5
FEIJÃO (em grão) 3ª safra	103 532	22,4	357 990	77,6	461 522	0,2
GIRASSOL (em grão)	5 726	4,2	129 053	95,8	134 779	0,1
MAMONA (baga)	298	1,7	17 052	98,3	17 350	0,0
MILHO (em grão) - TOTAL	22 015 528	26,3	61 831 463	73,7	83 846 991	37,0
MILHO (em grão) 1ª safra	6 408 734	25,2	18 995 026	74,8	25 403 760	11,2
MILHO (em grão) 2ª safra	15 606 794	26,7	42 836 437	73,3	58 443 231	25,8
SOJA (em grão)	10 782 142	9,3	105 778 290	90,7	116 560 432	51,4
SORGO (em grão)	762 430	34,0	1 478 359	66,0	2 240 789	1,0
TRIGO (em grão)	4 760 923	93,7	322 387	6,3	5 083 310	2,2
TRITICALE (em grão)	41 172	100,0	-	0,0	41 172	0,0
TOTAL	43 462 913	19,2	183 239 770	80,8	226 702 683	100,0

FONTE: IBGE. Diretoria de Pesquisas. Coordenação Agropecuária. Levantamento Sistemático da Produção Agrícola. Out/2018.

NOTA: Para as Unidades da Federação que ainda não dispõem das estimativas iniciais, os dados correspondem à uma projeção obtida a partir das informações de anos anteriores

(1) Caroço de algodão (61% do algodão em caroço).

3 – ESTOQUES

2.1 - Número de estabelecimentos e capacidade instalada no período de referência

a) Número de estabelecimentos

Com 7 733 estabelecimentos ativos no primeiro semestre de 2018, a Pesquisa de Estoques apresentou uma queda de 0,5%, quando comparada com a pesquisa do segundo semestre de 2017. Neste primeiro semestre de 2018, a Região Centro-Oeste foi a única que teve um pequeno acréscimo no número de estabelecimentos ativos (0,1%), enquanto a Região Sudeste teve a maior queda (2,4%).

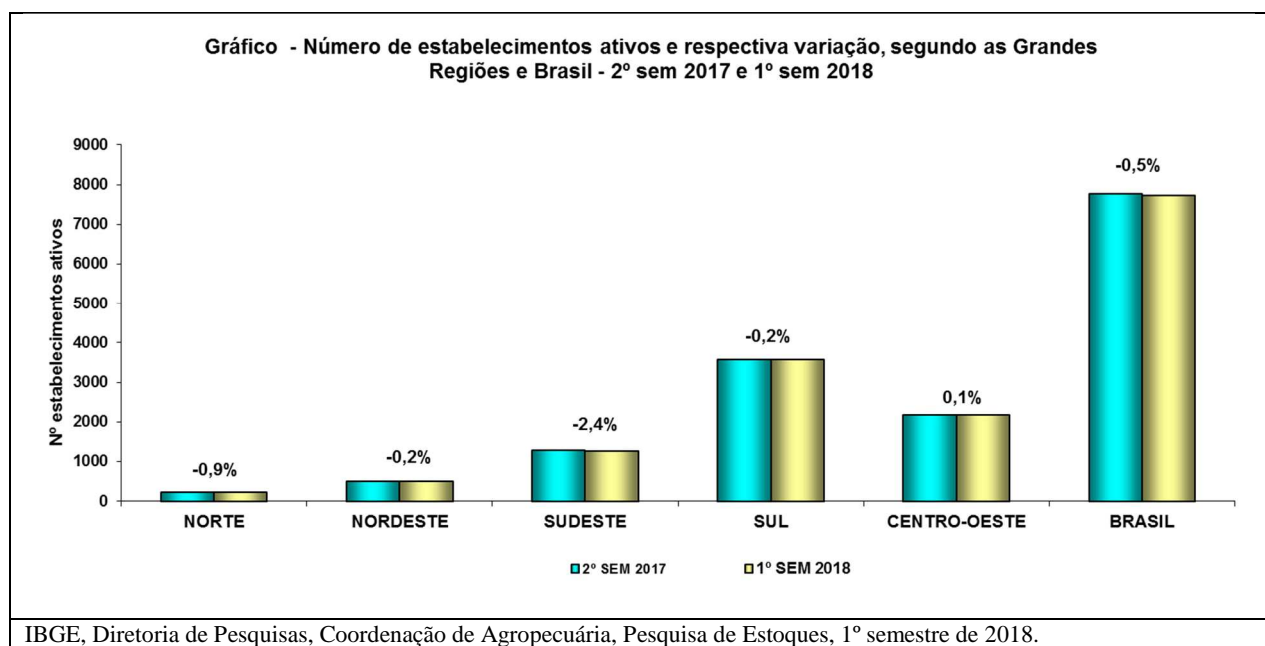

b) Capacidade instalada

O total de capacidade útil disponível no Brasil para armazenamento, registrado no primeiro semestre de 2018, em estabelecimentos ativos na pesquisa, foi de 169,0 milhões toneladas, 1,2% superior ao semestre anterior. Em termos de capacidade útil armazenável, os silos predominam no País, tendo alcançado 81,1 milhões de toneladas no primeiro semestre de 2018, o que representa 48,0% da capacidade útil total. Em relação ao segundo semestre de 2017 os silos apresentaram um acréscimo de 3,0% na capacidade.

Na sequência, assinalam-se os armazéns graneleiros e granelizados, que atingiram 63,6 milhões de toneladas de capacidade útil armazenável, apresentando acréscimo de 0,8%. Este tipo de armazenagem é responsável por 37,6% da armazenagem nacional.

Com relação aos armazéns convencionais, estruturais e infláveis, somaram 24,3 milhões de toneladas, o que representou uma queda de 3,3% em relação ao segundo semestre de 2017.

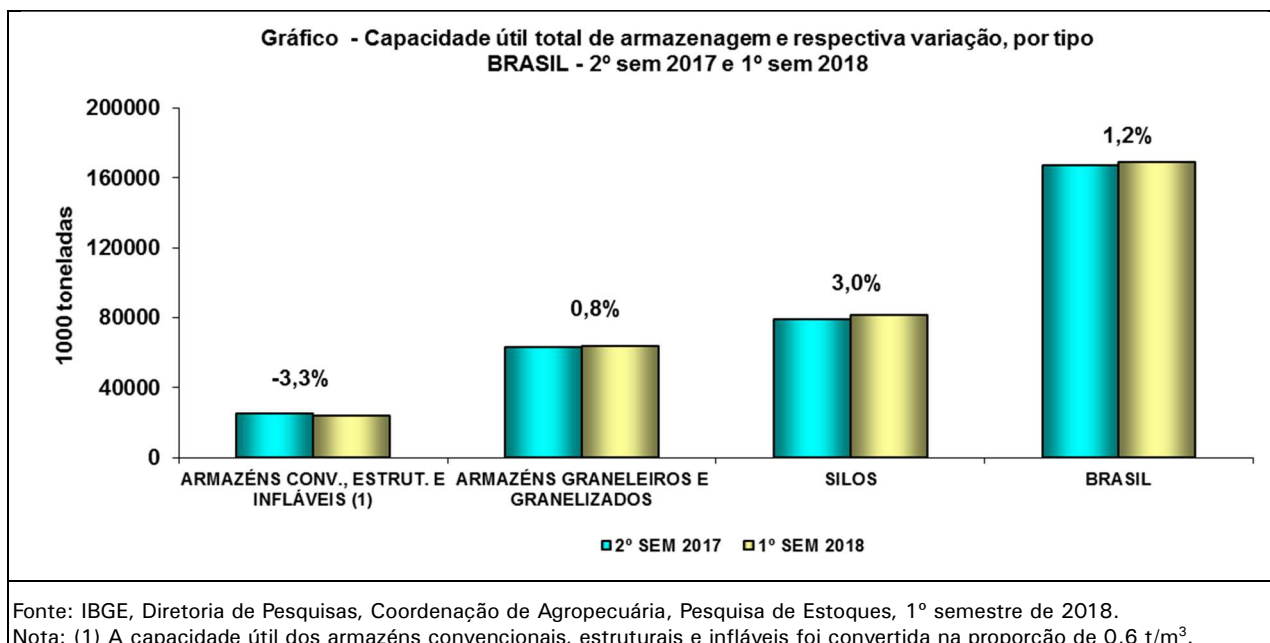

Quando analisamos por região, os silos predominam na Região Sul, sendo responsáveis por 60,7% da capacidade armazenadora da Região. Compreende-se que um dos fatores importantes que promoveu este resultado deve-se à preferência dos proprietários e administradores dos estabelecimentos em investir em unidades que possibilitem maior flexibilidade operacional. O tipo “graneleiros e granelizados” aparece com maior intensidade no Centro-Oeste, com 53,2% da capacidade da Região. Este aspecto é compreensível pelo fato da Região contar com a maior participação na produção nacional de grãos. Os armazéns convencionais, estruturais e infláveis predominam na Região Sudeste (39,6%), principal produtora de café, produto que é armazenado em sacarias e que utiliza este tipo de armazém

O Gráfico abaixo apresenta a evolução da capacidade útil instalada no País desde 1997. Neste período, a capacidade útil total instalada teve um acréscimo de 53,7%, passando de 110,0 para 169,0 milhões de toneladas.

Os armazéns convencionais apresentaram uma queda na capacidade de 55,0%, enquanto a capacidade dos armazéns graneleiros e silos cresceu 86,2% e 270,8%, respectivamente. O aumento destes tipos de armazenagem está associado à expansão da produção nacional de grãos nas últimas décadas. Estes produtos geralmente são estocados em armazéns graneleiros e silos.

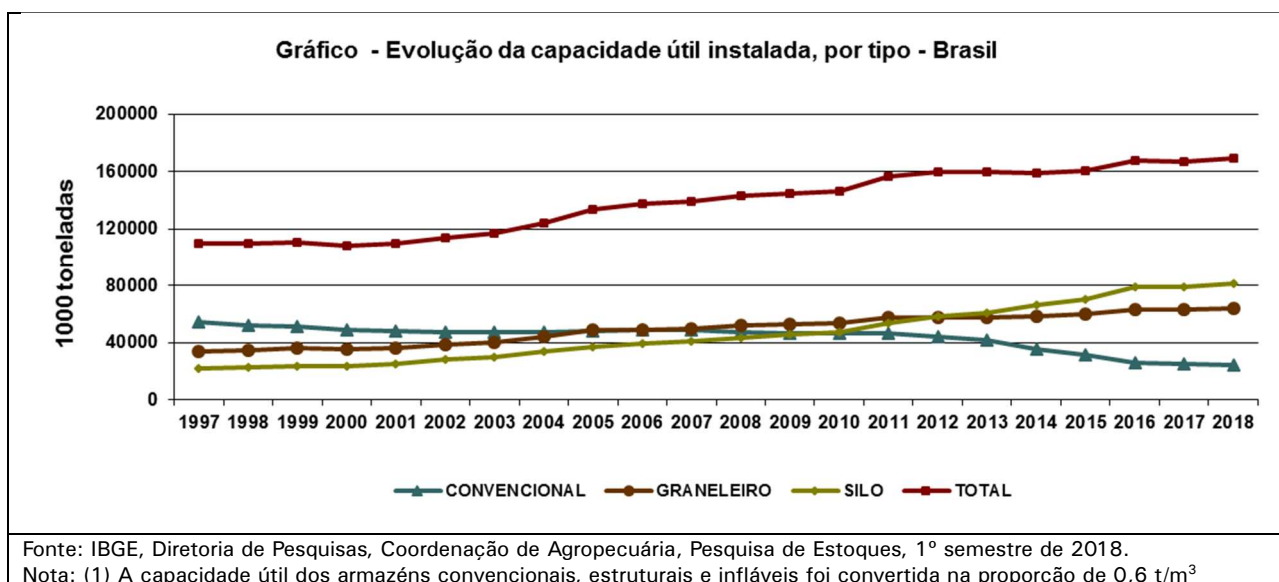

A distribuição dos tipos de armazenagem, por Unidade da Federação, pode ser observada na tabela abaixo. O Rio Grande do Sul possui o maior número de estabelecimentos de armazenagem (1 940), seguido do Paraná (1 315) e Mato Grosso (1 202). Mato Grosso possui a maior capacidade de armazenagem do País, com 40,2 milhões de toneladas. Deste total, 57,3% são do tipo graneleiros e 34,2% são silos. O Rio Grande do Sul e o Paraná possuem 32,0 e 31,1 milhões de toneladas de capacidade, respectivamente, sendo o silo o tipo de armazém predominante nesses estados.

Tabela – Número de estabelecimentos e capacidade útil instalada, por tipo, segundo as Unidades da Federação – Brasil - 1º semestre 2018.

UF	NÚMERO DE ESTABELECEMENTOS	CAPACIDADE (1000 T)			
		CONVENCIONAL (1)	GRANELEIRO	SILO	TOTAL
BRASIL	7733	24.291,535	63.579,628	81.137,068	169.008,231
RO	26	86,974	134,300	77,260	298,534
AC	14	15,434	-	22,690	38,124
AM	13	31,908	300,000	32,385	364,293
RR	6	12,110	-	78,750	90,860
PA	67	145,126	91,810	827,300	1.064,236
AP	10	66,168	-	62,000	128,168
TO	85	360,288	656,100	1.175,165	2.191,553
MA	57	67,603	1.612,750	448,403	2.128,756
PI	111	274,907	807,382	1.229,059	2.311,348
CE	85	638,292	79,400	317,001	1.034,693
RN	17	114,404	-	-	114,404
PB	13	103,418	2,480	132,050	237,948
PE	29	117,032	0,040	219,310	336,382
AL	6	17,504	3,000	34,500	55,004
SE	10	31,688	16,440	46,000	94,128
BA	169	492,521	2.003,454	1.687,512	4.183,487
MG	503	3.706,234	1.572,929	3.294,593	8.573,756
ES	76	701,177	451,050	119,024	1.271,251
RJ	21	216,570	12,333	110,313	339,216
SP	662	3.878,293	2.307,038	5.086,388	11.271,719
PR	1315	3.875,030	10.150,721	17.033,739	31.059,490
SC	318	608,242	1.033,664	3.677,304	5.319,210
RS	1940	3.132,886	8.061,638	20.849,729	32.044,253
MS	461	525,695	3.670,587	5.680,652	9.876,934
MT	1202	3.418,774	23.022,748	13.762,356	40.203,878
GO	495	1.305,094	7.559,984	5.025,905	13.890,983
DF	22	348,162	29,780	107,680	485,622

Fonte: IBGE, Diretoria de Pesquisas, Coordenação de Agropecuária, Pesquisa de Estoques, 1º semestre de 2018.

Nota: (1) A capacidade útil dos armazéns convencionais, estruturais e infláveis foi convertida na proporção de 0,6t/m³

2.2 - Estoques dos produtos agrícolas na data de referência

Em relação aos estoques dos cinco principais produtos agrícolas existentes nas unidades armazenadoras, em 30/06/2018 (Gráfico 5), os estoques de soja representaram o maior volume (37,0 milhões de toneladas), seguidos pelos estoques de milho (10,7 milhões), arroz (4,9 milhões), trigo (2,0 milhões) e café (762,0 mil toneladas). Estes produtos constituem 94,9% da massa de grãos estocada entre os

produtos monitorados por esta pesquisa, sendo os 5,1% restantes compostos por algodão, feijão preto, feijão de cor e outros grãos e sementes.

A soja e o arroz apresentaram crescimento dos estoques, quando comparados com o primeiro semestre de 2017. Por outro lado, o milho apresentou queda de 17,7% no total estocado, devido a menor produção do grão em ambas as safras de 2018. Os estoques de trigo e café apresentaram baixas de, respectivamente, 16,2% e 15,2%, influenciados pela redução das safras do ano anterior.

O gráfico abaixo apresenta os estoques e respectivas variações dos principais produtos levantados pela pesquisa.

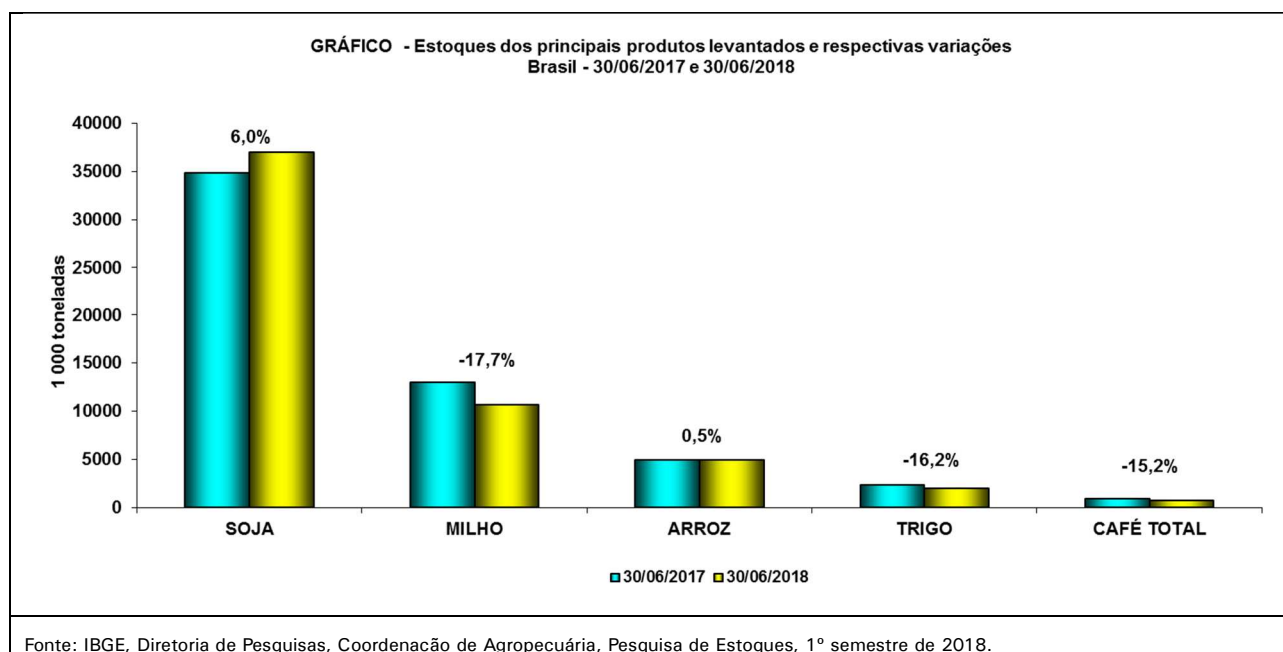

Atualizado em 08/11/2018 às 09:00 horas.

**1 - ÁREA DE CEREAIS, LEGUMINOSAS E OLEAGINOSAS
COMPARAÇÃO ENTRE AS SAFRAS 2017 E 2018
BRASIL E GRANDES REGIÕES**

Outubro 2018

PRODUTOS AGRÍCOLAS	ÁREA EM HECTARES																	
	BRASIL			NORTE			NORDESTE			SUDESTE			SUL			CENTRO-OESTE		
	2017	2018	VAR. %	2017	2018	VAR. %	2017	2018	VAR. %	2017	2018	VAR. %	2017	2018	VAR. %	2017	2018	VAR. %
ALGODÃO HERBÁCEO (1)	928 530	1 148 227	23.7	4 520	6 120	35.4	233 287	299 361	28.3	19 457	26 667	37.1	-	-	-	671 266	816 079	21.6
AMENDOIM 1ª SAFRA	142 342	146 892	3.2	275	492	78.9	3 223	2 160	-33.0	132 299	138 522	4.7	4 874	4 108	-15.7	1 671	1 610	-3.7
ARROZ	2 026 814	1 875 261	-7.5	242 487	211 428	-12.8	251 063	223 158	-11.1	14 359	13 677	-4.7	1 274 697	1 235 044	-3.1	244 208	191 954	-21.4
FEIJÃO 1ª SAFRA	1 716 764	1 750 757	2.0	42 059	39 800	-5.4	1 070 430	1 126 898	5.3	222 980	220 994	-0.9	285 757	284 973	-0.3	95 538	78 092	-18.3
MAMONA	25 764	35 127	36.3	-	-	-	24 932	33 259	33.4	182	4	-97.8	-	-	-	650	1 864	186.8
MILHO 1ª SAFRA	5 570 449	4 917 987	-11.7	368 029	344 527	-6.4	1 802 719	1 851 127	2.7	1 312 261	1 043 905	-20.4	1 713 656	1 358 147	-20.7	373 784	320 281	-14.3
SOJA	33 897 554	34 831 665	2.8	1 693 261	1 753 814	3.6	3 098 034	3 239 669	4.6	2 373 554	2 468 356	4.0	11 467 589	11 879 663	3.6	15 265 116	15 490 163	1.5
SUB-TOTAL	44 308 217	44 705 916	0.9	2 350 631	2 356 181	0.2	6 483 688	6 775 632	4.5	4 075 092	3 912 125	-4.0	14 746 573	14 761 935	0.1	16 652 233	16 900 043	1.5
AMENDOIM 2ª SAFRA	5 932	7 919	33.5	-	-	-	4 861	7 172	47.5	896	635	-29.1	-	-	-	175	112	-36.0
AVEIA	358 811	435 228	21.3	-	-	-	-	-	-	15 258	14 073	-7.8	323 355	382 197	18.2	20 198	38 958	92.9
CENTEIO	5 001	4 835	-3.3	-	-	-	-	-	-	-	-	-	5 000	4 835	-3.3	1	-	-100.0
CEVADA	117 779	100 884	-14.3	-	-	-	-	-	-	1 000	2 100	110.0	116 779	98 784	-15.4	-	-	-
FEIJÃO 2ª SAFRA	1 152 653	1 077 486	-6.5	38 187	39 479	3.4	429 797	396 597	-7.7	141 647	121 642	-14.1	292 825	241 124	-17.7	250 197	278 644	11.4
FEIJÃO 3ª SAFRA	212 077	165 882	-21.8	226	220	-2.7	9	-	-100.0	104 258	83 990	-19.4	4 432	2 245	-49.3	103 152	79 427	-23.0
GIRASSOL	61 339	89 120	45.3	-	-	-	-	-	-	10 639	9 501	-10.7	2 482	2 630	6.0	48 218	76 989	59.7
MILHO 2ª SAFRA	12 270 415	11 377 415	-7.3	350 079	307 159	-12.3	782 183	564 229	-27.9	807 960	878 982	8.8	2 413 536	2 110 879	-12.5	7 916 657	7 516 166	-5.1
SORGO	762 000	802 570	5.3	19 544	14 138	-27.7	209 073	201 271	-3.7	213 548	225 024	5.4	4 016	4 635	15.4	315 819	357 502	13.2
TRIGO	1 913 226	2 046 679	7.0	-	-	-	500	5 000	900.0	166 075	152 360	-8.3	1 711 220	1 856 619	8.5	35 431	32 700	-7.7
TRITICALE	19 026	16 331	-14.2	-	-	-	-	-	-	5 720	3 430	-40.0	13 306	12 901	-3.0	-	-	-
SUB-TOTAL	16 878 259	16 124 349	-4.5	408 036	360 996	-11.5	1 426 423	1 174 269	-17.7	1 467 001	1 491 737	1.7	4 886 951	4 716 849	-3.5	8 689 848	8 380 498	-3.6
TOTAL	61 186 476	60 830 265	-0.6	2 758 667	2 717 177	-1.5	7 910 111	7 949 901	0.5	5 542 093	5 403 862	-2.5	19 633 524	19 478 784	-0.8	25 342 081	25 280 541	-0.2

Fonte: IBGE, Diretoria de Pesquisas, Coordenação de Agropecuária, Levantamento Sistemático da Produção Agrícola, Outubro/2018.

NOTA: Para as Unidades da Federação que, por força do calendário agrícola, ainda não dispõem das estimativas iniciais, os dados correspondem a uma projeção obtida a partir das informações de anos anteriores.

(1) Carroço de algodão (61% do algodão em carroço).

**2 - PRODUÇÃO DE CEREAIS, LEGUMINOSAS E OLEAGINOSAS
COMPARAÇÃO ENTRE AS SAFRAS 2017 E 2018
BRASIL E GRANDES REGIÕES**

Outubro 2018

PRODUTOS AGRÍCOLAS	PRODUÇÃO EM TONELADAS																	
	BRASIL			NORTE			NORDESTE			SUDESTE			SUL			CENTRO-OESTE		
	2017	2018	VAR. %	2017	2018	VAR. %	2017	2018	VAR. %	2017	2018	VAR. %	2017	2018	VAR. %	2017	2018	VAR. %
ALGODÃO HERBÁCEO (1)	2 341 660	3 006 764	28.4	8 378	13 563	61.9	573 979	834 210	45.3	44 543	66 448	49.2	-	-	-	1 714 760	2 092 543	22.0
AMENDOIM 1ª SAFRA	531 280	546 483	2.9	464	1 268	173.3	3 762	2 131	-43.4	509 045	526 836	3.5	11 888	8 633	-27.4	6 121	7 615	24.4
ARROZ	12 452 662	11 749 157	-5.6	1 040 175	940 990	-9.5	453 037	414 740	-8.5	55 744	58 068	4.2	10 031 458	9 631 029	-4.0	872 248	704 330	-19.3
FEIJÃO 1ª SAFRA	1 561 956	1 536 198	-1.6	36 771	34 230	-6.9	397 977	469 046	17.9	365 521	395 514	8.2	548 786	463 655	-15.5	212 901	173 753	-18.4
MAMONA	11 834	24 284	105.2	-	-	-	10 984	22 656	106.3	200	7	-96.5	-	-	-	650	1 621	149.4
MILHO 1ª SAFRA	31 064 540	25 904 412	-16.6	1 111 966	1 165 462	4.8	4 199 808	5 030 766	19.8	8 673 529	7 259 856	-16.3	14 102 962	10 009 741	-29.0	2 976 275	2 438 587	-18.1
SOJA	114 982 993	117 737 831	2.4	5 122 448	5 222 150	1.9	9 491 271	11 470 592	20.9	8 220 909	8 837 039	7.5	40 991 792	39 154 723	-4.5	51 156 573	53 053 327	3.7
SUB-TOTAL	162 946 925	160 505 129	-1.5	7 320 202	7 377 663	0.8	15 130 818	18 244 141	20.6	17 869 491	17 143 768	-4.1	65 686 886	59 267 781	-9.8	56 939 528	58 471 776	2.7
AMENDOIM 2ª SAFRA	9 898	11 938	20.6	-	-	-	6 996	9 672	38.3	2 617	2 083	-20.4	-	-	-	285	183	-35.8
AVEIA	609 130	939 850	54.3	-	-	-	-	-	-	27 473	29 373	6.9	554 314	862 831	55.7	27 343	47 646	74.3
CENTEIO	6 959	8 996	29.3	-	-	-	-	-	-	-	-	-	6 958	8 996	29.3	1	-	-100.0
CEVADA	286 405	389 079	35.8	-	-	-	-	-	-	6 000	12 432	107.2	280 405	376 647	34.3	-	-	-
FEIJÃO 2ª SAFRA	1 185 542	999 051	-15.7	30 140	37 201	23.4	232 299	106 890	-54.0	209 474	176 778	-15.6	396 675	341 554	-13.9	316 954	336 628	6.2
FEIJÃO 3ª SAFRA	543 814	439 695	-19.1	599	594	-0.8	6	-	-100.0	267 496	233 483	-12.7	4 370	2 041	-53.3	271 343	203 577	-25.0
GIRASSOL	103 338	144 940	40.3	-	-	-	-	-	-	18 715	18 758	0.2	3 326	4 188	25.9	81 297	121 994	50.1
MILHO 2ª SAFRA	68 481 488	55 786 825	-18.5	1 510 665	1 249 274	-17.3	2 232 316	680 439	-69.5	4 215 132	4 066 074	-3.5	13 380 366	8 976 029	-32.9	47 143 009	40 815 009	-13.4
SORGO	2 147 706	2 091 124	-2.6	42 425	32 022	-24.5	263 268	157 168	-40.3	786 224	698 784	-11.1	11 872	12 783	7.7	1 043 917	1 190 367	14.0
TRIGO	4 241 602	5 810 405	37.0	-	-	-	3 000	30 000	900.0	502 555	457 981	-8.9	3 628 657	5 233 384	44.2	107 390	89 040	-17.1
TRITICALE	41 940	45 625	8.8	-	-	-	-	-	-	13 345	8 520	-36.2	28 595	37 105	29.8	-	-	-
SUB-TOTAL	77 657 822	66 667 528	-14.2	1 583 829	1 319 091	-16.7	2 737 885	984 169	-64.1	6 049 031	5 704 266	-5.7	18 295 538	15 855 558	-13.3	48 991 539	42 804 444	-12.6
TOTAL	240 604 747	227 172 657	-5.6	8 904 031	8 696 754	-2.3	17 868 703	19 228 310	7.6	23 918 522	22 848 034	-4.5	83 982 424	75 123 339	-10.5	105 931 067	101 276 220	-4.4

Fonte: IBGE, Diretoria de Pesquisas, Coordenação de Agropecuária, Levantamento Sistemático da Produção Agrícola, Outubro/2018.

NOTA: Para as Unidades da Federação que, por força do calendário agrícola, ainda não dispõem das estimativas iniciais, os dados correspondem a uma projeção obtida a partir das informações de anos anteriores.

(1) Carroço de algodão (61% do algodão em caroço).

3 - ÁREA E PRODUÇÃO DE CEREAIS, LEGUMINOSAS E OLEAGINOSAS
BRASIL, GRANDES REGIÕES e UNIDADES DA FEDERAÇÃO
SAFRA 2018

Outubro 2018

UNIDADES DA FEDERAÇÃO	ÁREA (em hectares)			PARTIC. %	VARIÇÃO %		PRODUÇÃO (em toneladas)			PARTIC. %	VARIÇÃO %	
	2017	Setembro	Outubro		ANUAL	MENSAL	2017	Setembro	Outubro		ANUAL	MENSAL
BRASIL	61 186 476	60 965 923	60 830 265	100.0	-0.6	-0.2	240 604 747	226 183 247	227 172 657	100.0	-5.6	0.4
NORTE	2 758 667	2 715 020	2 717 177	4.5	-1.5	0.1	8 904 031	8 689 610	8 696 754	3.8	-2.3	0.1
RONDÔNIA	548 356	536 572	538 729	0.9	-1.8	0.4	1 967 294	1 850 262	1 857 406	0.8	-5.6	0.4
ACRE	50 205	42 992	42 992	0.1	-14.4	0.0	99 647	93 646	93 646	0.0	-6.0	0.0
AMAZONAS	16 924	19 274	19 274	0.0	13.9	0.0	26 390	32 801	32 801	0.0	24.3	0.0
RORAIMA	42 537	51 827	51 827	0.1	21.8	0.0	126 977	174 114	174 114	0.1	37.1	0.0
PARÁ	866 313	846 120	846 120	1.4	-2.3	0.0	2 717 346	2 545 844	2 545 844	1.1	-6.3	0.0
AMAPÁ	23 274	24 660	24 660	0.0	6.0	0.0	58 608	62 610	62 610	0.0	6.8	0.0
TOCANTINS	1 211 058	1 193 575	1 193 575	2.0	-1.4	0.0	3 907 769	3 930 333	3 930 333	1.7	0.6	0.0
NORDESTE	7 910 111	8 055 855	7 949 901	13.1	0.5	-1.3	17 868 703	19 239 223	19 228 310	8.5	7.6	-0.1
MARANHÃO	1 629 966	1 679 054	1 683 856	2.8	3.3	0.3	4 427 217	4 438 308	4 461 067	2.0	0.8	0.5
PIAUÍ	1 456 750	1 473 787	1 473 787	2.4	1.2	0.0	3 685 171	4 249 683	4 249 683	1.9	15.3	0.0
CEARÁ	1 019 170	1 030 923	1 030 325	1.7	1.1	-0.1	528 071	650 232	647 260	0.3	22.6	-0.5
RIO GRANDE DO NORTE	42 428	93 013	92 563	0.2	118.2	-0.5	19 234	52 178	51 557	0.0	168.1	-1.2
PARAÍBA	148 580	190 287	190 287	0.3	28.1	0.0	50 303	119 879	119 879	0.1	138.3	0.0
PERNAMBUCO	283 311	408 014	337 900	0.6	19.3	-17.2	118 693	204 861	111 630	0.0	-6.0	-45.5
ALAGOAS	86 525	64 430	50 031	0.1	-42.2	-22.3	107 418	78 078	62 492	0.0	-41.8	-20.0
SERGIPE	192 663	51 542	50 647	0.1	-73.7	-1.7	854 519	199 485	196 723	0.1	-77.0	-1.4
BAHIA	3 050 718	3 064 805	3 040 505	5.0	-0.3	-0.8	8 078 077	9 246 519	9 328 019	4.1	15.5	0.9
SUDESTE	5 542 093	5 599 116	5 403 862	8.9	-2.5	-3.5	23 918 522	23 164 295	22 848 034	10.1	-4.5	-1.4
MINAS GERAIS	3 333 575	3 339 458	3 144 231	5.2	-5.7	-5.8	14 152 165	13 806 791	13 488 833	5.9	-4.7	-2.3
ESPÍRITO SANTO	24 263	25 337	25 333	0.0	4.4	-0.0	49 098	54 583	54 581	0.0	11.2	-0.0
RIO DE JANEIRO	4 771	4 169	4 146	0.0	-13.1	-0.6	12 309	8 005	9 704	0.0	-21.2	21.2
SÃO PAULO	2 179 484	2 230 152	2 230 152	3.7	2.3	0.0	9 704 950	9 294 916	9 294 916	4.1	-4.2	0.0
SUL	19 633 524	19 456 474	19 478 784	32.0	-0.8	0.1	83 982 424	75 254 621	75 123 339	33.1	-10.5	-0.2
PARANÁ	9 760 803	9 658 790	9 659 904	15.9	-1.0	0.0	41 554 770	35 453 502	35 270 088	15.5	-15.1	-0.5
SANTA CATARINA	1 316 464	1 297 522	1 297 522	2.1	-1.4	0.0	7 017 179	6 325 472	6 325 472	2.8	-9.9	0.0
RIO GRANDE DO SUL	8 556 257	8 500 162	8 521 358	14.0	-0.4	0.2	35 410 475	33 475 647	33 527 779	14.8	-5.3	0.2
CENTRO-OESTE	25 342 081	25 139 458	25 280 541	41.6	-0.2	0.6	105 931 067	99 835 498	101 276 220	44.6	-4.4	1.4
MATO GROSSO DO SUL	4 576 393	4 601 528	4 715 513	7.8	3.0	2.5	19 220 877	16 708 323	17 870 214	7.9	-7.0	7.0
MATO GROSSO	15 242 634	15 160 165	15 160 165	24.9	-0.5	0.0	63 259 501	60 818 894	60 818 894	26.8	-3.9	0.0
GOIÁS	5 365 732	5 217 365	5 244 463	8.6	-2.3	0.5	22 674 321	21 587 861	21 866 692	9.6	-3.6	1.3
DISTRITO FEDERAL	157 322	160 400	160 400	0.3	2.0	0.0	776 368	720 420	720 420	0.3	-7.2	0.0

Fonte: IBGE, Diretoria de Pesquisas, Coordenação de Agropecuária, Levantamento Sistemático da Produção Agrícola, Outubro/2018.

NOTA: Para as Unidades da Federação que, por força do calendário agrícola, ainda não dispõem das estimativas iniciais, os dados correspondem a uma projeção obtida a partir das informações de anos anteriores.

Área colhida ou a ser colhida e produção obtida ou a ser obtida.

Produtos investigados: algodão (caroço de algodão), amendoim, arroz, aveia, centeio, cevada, feijão, girassol, mamona, milho, soja, sorgo, trigo e triticale.

**4 - ÁREA E PRODUÇÃO DE CEREAIS, LEGUMINOSAS E OLEAGINOSAS
SEGUNDO OS PRODUTOS AGRÍCOLAS - BRASIL
SAFRA 2018**

Outubro 2018

PRODUTOS AGRÍCOLAS	ÁREA (ha)	PARTIC. %	PRODUÇÃO (t)	PARTIC. %
TOTAL	60 830 265	100.0	227 172 657	100.0
ALGODÃO HERBÁCEO (em caroço)	1 148 227	1.9	3 006 764	1.3
AMENDOIM (em casca) - TOTAL	154 811	0.3	558 421	0.2
AMENDOIM (em casca) 1ª safra	146 892	0.2	546 483	0.2
AMENDOIM (em casca) 2ª safra	7 919	0.0	11 938	0.0
ARROZ (em casca)	1 875 261	3.1	11 749 157	5.2
AVEIA (em grão)	435 228	0.7	939 850	0.4
CENTEIO (em grão)	4 835	0.0	8 996	0.0
CEVADA (em grão)	100 884	0.2	389 079	0.2
FEIJÃO (em grão) - TOTAL	2 994 125	4.9	2 974 944	1.3
FEIJÃO (em grão) 1ª safra	1 750 757	2.9	1 536 198	0.7
FEIJÃO (em grão) 2ª safra	1 077 486	1.8	999 051	0.4
FEIJÃO (em grão) 3ª safra	165 882	0.3	439 695	0.2
GIRASSOL (em grão)	89 120	0.1	144 940	0.1
MAMONA (baga)	35 127	0.1	24 284	0.0
MILHO (em grão) - TOTAL	16 295 402	26.8	81 691 237	36.0
MILHO (em grão) 1ª safra	4 917 987	8.1	25 904 412	11.4
MILHO (em grão) 2ª safra	11 377 415	18.7	55 786 825	24.6
SOJA (em grão)	34 831 665	57.3	117 737 831	51.8
SORGO (em grão)	802 570	1.3	2 091 124	0.9
TRIGO (em grão)	2 046 679	3.4	5 810 405	2.6
TRITICALE (em grão)	16 331	0.0	45 625	0.0

Fonte: IBGE, Diretoria de Pesquisas, Coordenação de Agropecuária, Levantamento Sistemático da Produção Agrícola, Outubro/2018.

**5 - ÁREA, PRODUÇÃO E RENDIMENTO MÉDIO
CONFRONTO ENTRE AS ESTIMATIVAS SETEMBRO/OUTUBRO
BRASIL**

Outubro 2018

PRODUTOS AGRÍCOLAS	ÁREA (ha)			PRODUÇÃO (t)			RENDIMENTO MÉDIO (kg/ha)		
	SETEMBRO	OUTUBRO	VAR. %	SETEMBRO	OUTUBRO	VAR. %	SETEMBRO	OUTUBRO	VAR. %
TOTAL	76 142 148	76 016 665	-0.2	--	--	--	--	--	--
ALGODÃO HERBÁCEO (em caroço)	1 144 779	1 148 227	0.3	4 803 446	4 929 123	2.6	4 196	4 293	2.3
AMENDOIM (em casca) - TOTAL	152 982	154 811	1.2	553 202	558 421	0.9	3 616	3 607	-0.2
AMENDOIM (em casca) 1ª safra	145 071	146 892	1.3	541 604	546 483	0.9	3 733	3 720	-0.3
AMENDOIM (em casca) 2ª safra	7 911	7 919	0.1	11 598	11 938	2.9	1 466	1 508	2.9
ARROZ (em casca)	1 872 497	1 875 261	0.1	11 737 392	11 749 157	0.1	6 268	6 265	-0.0
AVEIA (em grão)	420 091	435 228	3.6	940 148	939 850	-0.0	2 238	2 159	-3.5
BANANA	447 377	452 651	1.2	6 741 033	6 793 260	0.8	15 068	15 008	-0.4
BATATA-INGLESA - TOTAL	131 746	131 885	0.1	3 915 378	3 920 928	0.1	29 719	29 730	0.0
BATATA-INGLESA 1ª safra	62 242	62 242	0.0	1 778 541	1 778 541	0.0	28 575	28 575	0.0
BATATA-INGLESA 2ª safra	40 108	40 107	-0.0	1 147 197	1 147 187	-0.0	28 603	28 603	0.0
BATATA-INGLESA 3ª safra	29 396	29 536	0.5	989 640	995 200	0.6	33 666	33 694	0.1
CACAU (em amêndoa)	589 010	587 209	-0.3	235 203	252 890	7.5	399	431	8.0
CAFÉ (em grão) - TOTAL	1 907 035	1 904 857	-0.1	3 443 612	3 513 857	2.0	1 806	1 845	2.2
CAFÉ (em grão) - ARÁBICA	1 501 653	1 502 545	0.1	2 584 796	2 621 030	1.4	1 721	1 744	1.3
CAFÉ (em grão) - CANEPHORA	405 382	402 312	-0.8	858 816	892 827	4.0	2 119	2 219	4.7
CANA-DE-AÇÚCAR	9 182 037	9 223 639	0.5	672 857 493	672 864 937	0.0	73 280	72 950	-0.5
CASTANHA-DE-CAJU	481 879	454 045	-5.8	127 907	124 344	-2.8	265	274	3.4
CEVADA (em grão)	98 407	100 884	2.5	384 985	389 079	1.1	3 912	3 857	-1.4
FEIJÃO (em grão) - TOTAL	3 093 419	2 994 125	-3.2	3 186 587	2 974 944	-6.6	1 030	994	-3.5
FEIJÃO (em grão) 1ª safra	1 780 022	1 750 757	-1.6	1 581 892	1 536 198	-2.9	889	877	-1.3
FEIJÃO (em grão) 2ª safra	1 132 241	1 077 486	-4.8	1 135 574	999 051	-12.0	1 003	927	-7.6
FEIJÃO (em grão) 3ª safra	181 156	165 882	-8.4	469 121	439 695	-6.3	2 590	2 651	2.4
FUMO (em folhas)	378 248	377 826	-0.1	800 387	798 361	-0.3	2 116	2 113	-0.1
LARANJA	627 471	626 234	-0.2	17 100 402	17 104 850	0.0	27 253	27 314	0.2
MAMONA (baga)	35 390	35 127	-0.7	24 503	24 284	-0.9	692	691	-0.1
MANDIOCA	1 392 530	1 387 714	-0.3	19 929 598	19 943 939	0.1	14 312	14 372	0.4
MILHO (em grão) - TOTAL	16 350 377	16 295 402	-0.3	81 022 069	81 691 237	0.8	4 955	5 013	1.2
MILHO (em grão) 1ª safra	5 094 848	4 917 987	-3.5	26 310 836	25 904 412	-1.5	5 164	5 267	2.0
MILHO (em grão) 2ª safra	11 255 529	11 377 415	1.1	54 711 233	55 786 825	2.0	4 861	4 903	0.9
SOJA (em grão)	34 820 828	34 831 665	0.0	117 255 703	117 737 831	0.4	3 367	3 380	0.4
SORGO (em grão)	822 489	802 570	-2.4	2 100 606	2 091 124	-0.5	2 554	2 606	2.0
TOMATE	62 378	62 675	0.5	4 243 938	4 277 590	0.8	68 036	68 250	0.3
TRIGO (em grão)	2 042 691	2 046 679	0.2	5 849 671	5 810 405	-0.7	2 864	2 839	-0.9
TRITICALE (em grão)	16 188	16 331	0.9	45 442	45 625	0.4	2 807	2 794	-0.5
UVA	72 299	71 620	-0.9	1 444 600	1 451 133	0.5	19 981	20 262	1.4

Fonte: IBGE, Diretoria de Pesquisas, Coordenação de Agropecuária, Levantamento Sistemático da Produção Agrícola, Outubro/2018.

NOTA: Para as Unidades da Federação, que por força do calendário agrícola, ainda não dispõem das estimativas iniciais, os dados correspondem a uma projeção obtida a partir das informações de anos anteriores.

6 - ÁREA, PRODUÇÃO E RENDIMENTO MÉDIO
CONFRONTO DAS SAFRAS DE 2017 E DAS ESTIMATIVAS PARA 2018
BRASIL

Outubro 2018

PRODUTOS AGRÍCOLAS	ÁREA (ha)			PRODUÇÃO (t)			RENDIMENTO MÉDIO (kg/ha)		
	2017	2018	VAR. %	2017	2018	VAR. %	2017	2018	VAR. %
TOTAL	76 655 678	76 016 665	-0.8	--	--	--	--	--	--
ALGODÃO HERBÁCEO (em caroço)	928 530	1 148 227	23.7	3 838 785	4 929 123	28.4	4 134	4 293	3.8
AMENDOIM (em casca) - TOTAL	148 274	154 811	4.4	541 178	558 421	3.2	3 650	3 607	-1.2
AMENDOIM (em casca) 1ª safra	142 342	146 892	3.2	531 280	546 483	2.9	3 732	3 720	-0.3
AMENDOIM (em casca) 2ª safra	5 932	7 919	33.5	9 898	11 938	20.6	1 669	1 508	-9.6
ARROZ (em casca)	2 026 814	1 875 261	-7.5	12 452 662	11 749 157	-5.6	6 144	6 265	2.0
AVEIA (em grão)	358 811	435 228	21.3	609 130	939 850	54.3	1 698	2 159	27.1
BANANA	486 766	452 651	-7.0	7 185 903	6 793 260	-5.5	14 763	15 008	1.7
BATATA-INGLESA - TOTAL	140 353	131 885	-6.0	4 279 797	3 920 928	-8.4	30 493	29 730	-2.5
BATATA-INGLESA 1ª safra	66 551	62 242	-6.5	1 968 761	1 778 541	-9.7	29 583	28 575	-3.4
BATATA-INGLESA 2ª safra	42 480	40 107	-5.6	1 233 004	1 147 187	-7.0	29 026	28 603	-1.5
BATATA-INGLESA 3ª safra	31 322	29 536	-5.7	1 078 032	995 200	-7.7	34 418	33 694	-2.1
CACAU (em amêndoa)	599 669	587 209	-2.1	214 348	252 890	18.0	357	431	20.7
CAFÉ (em grão) - TOTAL	1 914 410	1 904 857	-0.5	2 776 621	3 513 857	26.6	1 450	1 845	27.2
CAFÉ (em grão) - ARÁBICA	1 503 123	1 502 545	-0.0	2 095 275	2 621 030	25.1	1 394	1 744	25.1
CAFÉ (em grão) - CANEPHORA	411 287	402 312	-2.2	681 346	892 827	31.0	1 657	2 219	33.9
CANA-DE-AÇÚCAR	9 289 176	9 223 639	-0.7	687 809 933	672 864 937	-2.2	74 044	72 950	-1.5
CASTANHA-DE-CAJU	535 547	454 045	-15.2	134 580	124 344	-7.6	251	274	9.2
CEVADA (em grão)	117 779	100 884	-14.3	286 405	389 079	35.8	2 432	3 857	58.6
FEIJÃO (em grão) - TOTAL	3 081 494	2 994 125	-2.8	3 291 312	2 974 944	-9.6	1 068	994	-6.9
FEIJÃO (em grão) 1ª safra	1 716 764	1 750 757	2.0	1 561 956	1 536 198	-1.6	910	877	-3.6
FEIJÃO (em grão) 2ª safra	1 152 653	1 077 486	-6.5	1 185 542	999 051	-15.7	1 029	927	-9.9
FEIJÃO (em grão) 3ª safra	212 077	165 882	-21.8	543 814	439 695	-19.1	2 564	2 651	3.4
FUMO (em folhas)	391 132	377 826	-3.4	871 247	798 361	-8.4	2 228	2 113	-5.2
LARANJA	629 770	626 234	-0.6	18 666 928	17 104 850	-8.4	29 641	27 314	-7.9
MAMONA (baga)	25 764	35 127	36.3	11 834	24 284	105.2	459	691	50.5
MANDIOCA	1 407 345	1 387 714	-1.4	20 606 037	19 943 939	-3.2	14 642	14 372	-1.8
MILHO (em grão) - TOTAL	17 840 864	16 295 402	-8.7	99 546 028	81 691 237	-17.9	5 580	5 013	-10.2
MILHO (em grão) 1ª safra	5 570 449	4 917 987	-11.7	31 064 540	25 904 412	-16.6	5 577	5 267	-5.6
MILHO (em grão) 2ª safra	12 270 415	11 377 415	-7.3	68 481 488	55 786 825	-18.5	5 581	4 903	-12.1
SOJA (em grão)	33 897 554	34 831 665	2.8	114 982 993	117 737 831	2.4	3 392	3 380	-0.4
SORGO (em grão)	762 000	802 570	5.3	2 147 706	2 091 124	-2.6	2 819	2 606	-7.6
TOMATE	64 644	62 675	-3.0	4 373 047	4 277 590	-2.2	67 648	68 250	0.9
TRIGO (em grão)	1 913 226	2 046 679	7.0	4 241 602	5 810 405	37.0	2 217	2 839	28.1
TRITICALE (em grão)	19 026	16 331	-14.2	41 940	45 625	8.8	2 204	2 794	26.8
UVA	76 730	71 620	-6.7	1 680 020	1 451 133	-13.6	21 895	20 262	-7.5

Fonte: IBGE, Diretoria de Pesquisas, Coordenação de Agropecuária, Levantamento Sistemático da Produção Agrícola, Outubro/2018.

NOTA: Para as Unidades da Federação, que por força do calendário agrícola, ainda não dispõem das estimativas iniciais, os dados correspondem a uma projeção obtida a partir das informações de anos anteriores.

ALGODÃO HERBÁCEO (em caroço)

Outubro 2018

GRANDES REGIÕES E UNIDADES DA FEDERAÇÃO	VARIÁVEL	SAFRA 2017	SAFRA 2018		VARIACÃO (%)		PARTICIPACÃO	
			SETEMBRO	OUTUBRO	ANUAL	MENSAL	SAFRA 2017	SAFRA 2018
TOTAL	ÁREA I	928 617	1 144 781	1 148 229	23.6	0.3	100.0	100.0
	ÁREA II	928 530	1 144 779	1 148 227	23.7	0.3	100.0	100.0
	PRODUÇÃO	3 838 785	4 803 446	4 929 123	28.4	2.6	100.0	100.0
	REND. MÉDIO	4 134	4 196	4 293	3.8	2.3	--	--
NORTE	ÁREA I	4 520	6 120	6 120	35.4	0.0	0.5	0.5
	ÁREA II	4 520	6 120	6 120	35.4	0.0	0.5	0.5
	PRODUÇÃO	13 735	22 235	22 235	61.9	0.0	0.4	0.5
	REND. MÉDIO	3 039	3 633	3 633	19.5	0.0	--	--
RORAIMA	ÁREA I	900	2 500	2 500	177.8	0.0	0.1	0.2
	ÁREA II	900	2 500	2 500	177.8	0.0	0.1	0.2
	PRODUÇÃO	1 215	10 500	10 500	764.2	0.0	0.0	0.2
	REND. MÉDIO	1 350	4 200	4 200	211.1	0.0	--	--
TOCANTINS	ÁREA I	3 620	3 620	3 620	0.0	0.0	0.4	0.3
	ÁREA II	3 620	3 620	3 620	0.0	0.0	0.4	0.3
	PRODUÇÃO	12 520	11 735	11 735	-6.3	0.0	0.3	0.2
	REND. MÉDIO	3 459	3 242	3 242	-6.3	0.0	--	--
NORDESTE	ÁREA I	233 304	299 354	299 363	28.3	0.0	25.1	26.1
	ÁREA II	233 287	299 352	299 361	28.3	0.0	25.1	26.1
	PRODUÇÃO	940 946	1 262 418	1 367 558	45.3	8.3	24.5	27.7
	REND. MÉDIO	4 033	4 217	4 568	13.3	8.3	--	--
MARANHÃO	ÁREA I	22 491	22 342	22 342	-0.7	0.0	2.4	1.9
	ÁREA II	22 491	22 342	22 342	-0.7	0.0	2.4	1.9
	PRODUÇÃO	85 365	91 654	91 654	7.4	0.0	2.2	1.9
	REND. MÉDIO	3 796	4 102	4 102	8.1	0.0	--	--
PIAÚÍ	ÁREA I	5 423	7 369	7 369	35.9	0.0	0.6	0.6
	ÁREA II	5 423	7 369	7 369	35.9	0.0	0.6	0.6
	PRODUÇÃO	20 034	24 877	24 877	24.2	0.0	0.5	0.5
	REND. MÉDIO	3 694	3 376	3 376	-8.6	0.0	--	--
CEARÁ	ÁREA I	497	1 542	1 551	212.1	0.6	0.1	0.1
	ÁREA II	497	1 542	1 551	212.1	0.6	0.1	0.1
	PRODUÇÃO	485	1 242	1 229	153.4	-1.0	0.0	0.0
	REND. MÉDIO	976	805	792	-18.9	-1.6	--	--
RIO GRANDE DO NORTE	ÁREA I	266	266	266	0.0	0.0	0.0	0.0
	ÁREA II	251	266	266	6.0	0.0	0.0	0.0
	PRODUÇÃO	1 126	1 009	1 009	-10.4	0.0	0.0	0.0
	REND. MÉDIO	4 486	3 793	3 793	-15.4	0.0	--	--
PARAÍBA	ÁREA I	417	477	477	14.4	0.0	0.0	0.0
	ÁREA II	415	477	477	14.9	0.0	0.0	0.0
	PRODUÇÃO	347	540	540	55.6	0.0	0.0	0.0
	REND. MÉDIO	836	1 132	1 132	35.4	0.0	--	--
PERNAMBUCO	ÁREA I	50	61	61	22.0	0.0	0.0	0.0
	ÁREA II	50	59	59	18.0	0.0	0.0	0.0
	PRODUÇÃO	70	38	41	-41.4	7.9	0.0	0.0
	REND. MÉDIO	1 400	644	695	-50.4	7.9	--	--
ALAGOAS	ÁREA I	60	117	117	95.0	0.0	0.0	0.0
	ÁREA II	60	117	117	95.0	0.0	0.0	0.0
	PRODUÇÃO	29	54	54	86.2	0.0	0.0	0.0
	REND. MÉDIO	483	462	462	-4.3	0.0	--	--

ALGODÃO HERBÁCEO (em caroço)

Outubro 2018

GRANDES REGIÕES E UNIDADES DA FEDERAÇÃO	VARIÁVEL	SAFRA 2017	SAFRA 2018		VARIÇÃO (%)		PARTICIPAÇÃO	
			SETEMBRO	OUTUBRO	ANUAL	MENSAL	SAFRA 2017	SAFRA 2018
BAHIA	ÁREA I	204 100	267 180	267 180	30.9	0.0	22.0	23.3
	ÁREA II	204 100	267 180	267 180	30.9	0.0	22.0	23.3
	PRODUÇÃO	833 490	1 143 004	1 248 154	49.8	9.2	21.7	25.3
	REND. MÉDIO	4 084	4 278	4 672	14.4	9.2	--	--
SUDESTE	ÁREA I	19 527	24 028	26 667	36.6	11.0	2.1	2.3
	ÁREA II	19 457	24 028	26 667	37.1	11.0	2.1	2.3
	PRODUÇÃO	73 022	96 210	108 931	49.2	13.2	1.9	2.2
	REND. MÉDIO	3 753	4 004	4 085	8.8	2.0	--	--
MINAS GERAIS	ÁREA I	15 812	19 370	22 009	39.2	13.6	1.7	1.9
	ÁREA II	15 762	19 370	22 009	39.6	13.6	1.7	1.9
	PRODUÇÃO	59 887	78 581	91 302	52.5	16.2	1.6	1.9
	REND. MÉDIO	3 799	4 057	4 148	9.2	2.2	--	--
SÃO PAULO	ÁREA I	3 715	4 658	4 658	25.4	0.0	0.4	0.4
	ÁREA II	3 695	4 658	4 658	26.1	0.0	0.4	0.4
	PRODUÇÃO	13 135	17 629	17 629	34.2	0.0	0.3	0.4
	REND. MÉDIO	3 555	3 785	3 785	6.5	0.0	--	--
CENTRO-OESTE	ÁREA I	671 266	815 279	816 079	21.6	0.1	72.3	71.1
	ÁREA II	671 266	815 279	816 079	21.6	0.1	72.3	71.1
	PRODUÇÃO	2 811 082	3 422 583	3 430 399	22.0	0.2	73.2	69.6
	REND. MÉDIO	4 188	4 198	4 204	0.4	0.1	--	--
MATO GROSSO DO SUL	ÁREA I	28 841	29 549	30 450	5.6	3.0	3.1	2.7
	ÁREA II	28 841	29 549	30 450	5.6	3.0	3.1	2.7
	PRODUÇÃO	131 210	139 107	146 851	11.9	5.6	3.4	3.0
	REND. MÉDIO	4 549	4 708	4 823	6.0	2.4	--	--
MATO GROSSO	ÁREA I	616 374	758 764	758 764	23.1	0.0	66.4	66.1
	ÁREA II	616 374	758 764	758 764	23.1	0.0	66.4	66.1
	PRODUÇÃO	2 578 596	3 182 674	3 182 674	23.4	0.0	67.2	64.6
	REND. MÉDIO	4 183	4 195	4 195	0.3	0.0	--	--
GOIÁS	ÁREA I	26 051	26 966	26 865	3.1	-0.4	2.8	2.3
	ÁREA II	26 051	26 966	26 865	3.1	-0.4	2.8	2.3
	PRODUÇÃO	101 276	100 802	100 874	-0.4	0.1	2.6	2.0
	REND. MÉDIO	3 888	3 738	3 755	-3.4	0.5	--	--

Nota - Área (ha), Produção (t) e Rendimento Médio (kg/ha).

Para as Unidades da Federação que, por força do calendário agrícola, ainda não dispõem das estimativas iniciais, os dados correspondem a uma projeção obtida a partir das informações de anos anteriores.

Fonte: IBGE

ARROZ (em casca)

Outubro 2018

GRANDES REGIÕES E UNIDADES DA FEDERAÇÃO	VARIÁVEL	SAFRA 2017	SAFRA 2018		VARIÇÃO (%)		PARTICIPAÇÃO	
			SETEMBRO	OUTUBRO	ANUAL	MENSAL	SAFRA 2017	SAFRA 2018
TOTAL	ÁREA I	2 033 704	1 874 608	1 877 392	-7.7	0.1	100.0	100.0
	ÁREA II	2 026 814	1 872 497	1 875 261	-7.5	0.1	100.0	100.0
	PRODUÇÃO	12 452 662	11 737 392	11 749 157	-5.6	0.1	100.0	100.0
	REND. MÉDIO	6 144	6 268	6 265	2.0	-0.0	--	--
NORTE	ÁREA I	242 557	211 489	211 447	-12.8	-0.0	11.9	11.3
	ÁREA II	242 487	211 470	211 428	-12.8	-0.0	12.0	11.3
	PRODUÇÃO	1 040 175	940 552	940 990	-9.5	0.0	8.4	8.0
	REND. MÉDIO	4 290	4 448	4 451	3.8	0.1	--	--
RONDÔNIA	ÁREA I	36 726	41 632	41 590	13.2	-0.1	1.8	2.2
	ÁREA II	36 726	41 632	41 590	13.2	-0.1	1.8	2.2
	PRODUÇÃO	107 734	112 884	113 322	5.2	0.4	0.9	1.0
	REND. MÉDIO	2 933	2 711	2 725	-7.1	0.5	--	--
ACRE	ÁREA I	4 960	4 760	4 760	-4.0	0.0	0.2	0.3
	ÁREA II	4 960	4 760	4 760	-4.0	0.0	0.2	0.3
	PRODUÇÃO	6 889	6 345	6 345	-7.9	0.0	0.1	0.1
	REND. MÉDIO	1 389	1 333	1 333	-4.0	0.0	--	--
AMAZONAS	ÁREA I	2 250	5 857	5 857	160.3	0.0	0.1	0.3
	ÁREA II	2 244	5 838	5 838	160.2	0.0	0.1	0.3
	PRODUÇÃO	4 516	11 938	11 938	164.3	0.0	0.0	0.1
	REND. MÉDIO	2 012	2 045	2 045	1.6	0.0	--	--
RORAIMA	ÁREA I	8 628	8 628	8 628	0.0	0.0	0.4	0.5
	ÁREA II	8 628	8 628	8 628	0.0	0.0	0.4	0.5
	PRODUÇÃO	54 755	54 755	54 755	0.0	0.0	0.4	0.5
	REND. MÉDIO	6 346	6 346	6 346	0.0	0.0	--	--
PARÁ	ÁREA I	68 652	38 853	38 853	-43.4	0.0	3.4	2.1
	ÁREA II	68 652	38 853	38 853	-43.4	0.0	3.4	2.1
	PRODUÇÃO	187 539	114 049	114 049	-39.2	0.0	1.5	1.0
	REND. MÉDIO	2 732	2 935	2 935	7.4	0.0	--	--
AMAPÁ	ÁREA I	1 497	1 450	1 450	-3.1	0.0	0.1	0.1
	ÁREA II	1 433	1 450	1 450	1.2	0.0	0.1	0.1
	PRODUÇÃO	1 370	1 380	1 380	0.7	0.0	0.0	0.0
	REND. MÉDIO	956	952	952	-0.4	0.0	--	--
TOCANTINS	ÁREA I	119 844	110 309	110 309	-8.0	0.0	5.9	5.9
	ÁREA II	119 844	110 309	110 309	-8.0	0.0	5.9	5.9
	PRODUÇÃO	677 372	639 201	639 201	-5.6	0.0	5.4	5.4
	REND. MÉDIO	5 652	5 795	5 795	2.5	0.0	--	--
NORDESTE	ÁREA I	254 679	221 752	224 007	-12.0	1.0	12.5	11.9
	ÁREA II	251 063	220 903	223 158	-11.1	1.0	12.4	11.9
	PRODUÇÃO	453 037	413 478	414 740	-8.5	0.3	3.6	3.5
	REND. MÉDIO	1 804	1 872	1 859	3.0	-0.7	--	--
MARANHÃO	ÁREA I	159 974	137 032	135 687	-15.2	-1.0	7.9	7.2
	ÁREA II	156 974	137 032	135 687	-13.6	-1.0	7.7	7.2
	PRODUÇÃO	246 491	227 856	226 488	-8.1	-0.6	2.0	1.9
	REND. MÉDIO	1 570	1 663	1 669	6.3	0.4	--	--
PIAUI	ÁREA I	68 044	65 452	65 452	-3.8	0.0	3.3	3.5
	ÁREA II	68 044	64 603	64 603	-5.1	0.0	3.4	3.4
	PRODUÇÃO	106 093	110 074	110 074	3.8	0.0	0.9	0.9
	REND. MÉDIO	1 559	1 704	1 704	9.3	0.0	--	--

ARROZ (em casca)

Outubro 2018

GRANDES REGIÕES E UNIDADES DA FEDERAÇÃO	VARIÁVEL	SAFRA 2017	SAFRA 2018		VARIÇÃO (%)		PARTICIPAÇÃO	
			SETEMBRO	OUTUBRO	ANUAL	MENSAL	SAFRA 2017	SAFRA 2018
CEARÁ	ÁREA I	6 704	6 874	6 477	-3.4	-5.8	0.3	0.3
	ÁREA II	6 704	6 874	6 477	-3.4	-5.8	0.3	0.3
	PRODUÇÃO	19 762	21 105	18 577	-6.0	-12.0	0.2	0.2
	REND. MÉDIO	2 948	3 070	2 868	-2.7	-6.6	--	--
RIO GRANDE DO NORTE	ÁREA I	851	861	861	1.2	0.0	0.0	0.0
	ÁREA II	811	861	861	6.2	0.0	0.0	0.0
	PRODUÇÃO	3 415	3 051	3 051	-10.7	0.0	0.0	0.0
	REND. MÉDIO	4 211	3 544	3 544	-15.8	0.0	--	--
PARAÍBA	ÁREA I	1 072	1 578	1 578	47.2	0.0	0.1	0.1
	ÁREA II	1 043	1 578	1 578	51.3	0.0	0.1	0.1
	PRODUÇÃO	741	1 786	1 786	141.0	0.0	0.0	0.0
	REND. MÉDIO	710	1 132	1 132	59.4	0.0	--	--
PERNAMBUCO	ÁREA I	629	522	519	-17.5	-0.6	0.0	0.0
	ÁREA II	622	522	519	-16.6	-0.6	0.0	0.0
	PRODUÇÃO	3 686	3 069	3 067	-16.8	-0.1	0.0	0.0
	REND. MÉDIO	5 926	5 879	5 909	-0.3	0.5	--	--
ALAGOAS	ÁREA I	3 270	3 055	3 055	-6.6	0.0	0.2	0.2
	ÁREA II	2 730	3 055	3 055	11.9	0.0	0.1	0.2
	PRODUÇÃO	19 647	19 959	19 959	1.6	0.0	0.2	0.2
	REND. MÉDIO	7 197	6 533	6 533	-9.2	0.0	--	--
SERGIPE	ÁREA I	5 815	3 158	3 158	-45.7	0.0	0.3	0.2
	ÁREA II	5 815	3 158	3 158	-45.7	0.0	0.3	0.2
	PRODUÇÃO	45 186	22 612	22 612	-50.0	0.0	0.4	0.2
	REND. MÉDIO	7 771	7 160	7 160	-7.9	0.0	--	--
BAHIA	ÁREA I	8 320	3 220	7 220	-13.2	124.2	0.4	0.4
	ÁREA II	8 320	3 220	7 220	-13.2	124.2	0.4	0.4
	PRODUÇÃO	8 016	3 966	9 126	13.8	130.1	0.1	0.1
	REND. MÉDIO	963	1 232	1 264	31.3	2.6	--	--
SUDESTE	ÁREA I	14 780	13 984	14 000	-5.3	0.1	0.7	0.7
	ÁREA II	14 359	13 681	13 677	-4.7	-0.0	0.7	0.7
	PRODUÇÃO	55 744	58 194	58 068	4.2	-0.2	0.4	0.5
	REND. MÉDIO	3 882	4 254	4 246	9.4	-0.2	--	--
MINAS GERAIS	ÁREA I	6 256	3 283	3 299	-47.3	0.5	0.3	0.2
	ÁREA II	5 835	3 190	3 186	-45.4	-0.1	0.3	0.2
	PRODUÇÃO	15 301	8 993	8 867	-42.0	-1.4	0.1	0.1
	REND. MÉDIO	2 622	2 819	2 783	6.1	-1.3	--	--
ESPÍRITO SANTO	ÁREA I	93	120	120	29.0	0.0	0.0	0.0
	ÁREA II	93	120	120	29.0	0.0	0.0	0.0
	PRODUÇÃO	229	408	408	78.2	0.0	0.0	0.0
	REND. MÉDIO	2 462	3 400	3 400	38.1	0.0	--	--
RIO DE JANEIRO	ÁREA I	295	314	314	6.4	0.0	0.0	0.0
	ÁREA II	295	104	104	-64.7	0.0	0.0	0.0
	PRODUÇÃO	1 749	376	376	-78.5	0.0	0.0	0.0
	REND. MÉDIO	5 929	3 615	3 615	-39.0	0.0	--	--
SÃO PAULO	ÁREA I	8 136	10 267	10 267	26.2	0.0	0.4	0.5
	ÁREA II	8 136	10 267	10 267	26.2	0.0	0.4	0.5
	PRODUÇÃO	38 465	48 417	48 417	25.9	0.0	0.3	0.4
	REND. MÉDIO	4 728	4 716	4 716	-0.3	0.0	--	--

ARROZ (em casca)

Outubro 2018

GRANDES REGIÕES E UNIDADES DA FEDERAÇÃO	VARIÁVEL	SAFRA 2017	SAFRA 2018		VARIACÃO (%)		PARTICIPACÃO	
			SETEMBRO	OUTUBRO	ANUAL	MENSAL	SAFRA 2017	SAFRA 2018
SUL	ÁREA I	1 277 412	1 235 064	1 235 774	-3.3	0.1	62.8	65.8
	ÁREA II	1 274 697	1 234 334	1 235 044	-3.1	0.1	62.9	65.9
	PRODUÇÃO	10 031 458	9 620 466	9 631 029	-4.0	0.1	80.6	82.0
	REND. MÉDIO	7 870	7 794	7 798	-0.9	0.1	--	--
PARANÁ	ÁREA I	24 989	23 138	23 138	-7.4	0.0	1.2	1.2
	ÁREA II	24 989	23 138	23 138	-7.4	0.0	1.2	1.2
	PRODUÇÃO	165 347	131 317	131 317	-20.6	0.0	1.3	1.1
	REND. MÉDIO	6 617	5 675	5 675	-14.2	0.0	--	--
SANTA CATARINA	ÁREA I	147 691	143 575	143 575	-2.8	0.0	7.3	7.6
	ÁREA II	147 691	143 575	143 575	-2.8	0.0	7.3	7.7
	PRODUÇÃO	1 134 069	1 093 096	1 093 096	-3.6	0.0	9.1	9.3
	REND. MÉDIO	7 679	7 613	7 613	-0.9	0.0	--	--
RIO GRANDE DO SUL	ÁREA I	1 104 732	1 068 351	1 069 061	-3.2	0.1	54.3	56.9
	ÁREA II	1 102 017	1 067 621	1 068 331	-3.1	0.1	54.4	57.0
	PRODUÇÃO	8 732 042	8 396 053	8 406 616	-3.7	0.1	70.1	71.6
	REND. MÉDIO	7 924	7 864	7 869	-0.7	0.1	--	--
CENTRO-OESTE	ÁREA I	244 276	192 319	192 164	-21.3	-0.1	12.0	10.2
	ÁREA II	244 208	192 109	191 954	-21.4	-0.1	12.0	10.2
	PRODUÇÃO	872 248	704 702	704 330	-19.3	-0.1	7.0	6.0
	REND. MÉDIO	3 572	3 668	3 669	2.7	0.0	--	--
MATO GROSSO DO SUL	ÁREA I	15 342	12 446	12 446	-18.9	0.0	0.8	0.7
	ÁREA II	15 342	12 236	12 236	-20.2	0.0	0.8	0.7
	PRODUÇÃO	98 992	76 611	76 611	-22.6	0.0	0.8	0.7
	REND. MÉDIO	6 452	6 261	6 261	-3.0	0.0	--	--
MATO GROSSO	ÁREA I	206 217	155 776	155 776	-24.5	0.0	10.1	8.3
	ÁREA II	206 217	155 776	155 776	-24.5	0.0	10.2	8.3
	PRODUÇÃO	647 799	502 090	502 090	-22.5	0.0	5.2	4.3
	REND. MÉDIO	3 141	3 223	3 223	2.6	0.0	--	--
GOIÁS	ÁREA I	22 717	24 097	23 942	5.4	-0.6	1.1	1.3
	ÁREA II	22 649	24 097	23 942	5.7	-0.6	1.1	1.3
	PRODUÇÃO	125 457	126 001	125 629	0.1	-0.3	1.0	1.1
	REND. MÉDIO	5 539	5 229	5 247	-5.3	0.3	--	--

Nota - Área (ha), Produção (t) e Rendimento Médio (kg/ha).

Para as Unidades da Federação que, por força do calendário agrícola, ainda não dispõem das estimativas iniciais, os dados correspondem a uma projeção obtida a partir das informações de anos anteriores.

Fonte: IBGE

BANANA

Outubro 2018

GRANDES REGIÕES E UNIDADES DA FEDERAÇÃO	VARIÁVEL	SAFRA 2017	SAFRA 2018		VARIÇÃO (%)		PARTICIPAÇÃO	
			SETEMBRO	OUTUBRO	ANUAL	MENSAL	SAFRA 2017	SAFRA 2018
TOTAL	ÁREA I	533 323	511 300	516 905	-3.1	1.1	100.0	100.0
	ÁREA II	486 766	447 377	452 651	-7.0	1.2	100.0	100.0
	PRODUÇÃO	7 185 903	6 741 033	6 793 260	-5.5	0.8	100.0	100.0
	REND. MÉDIO	14 763	15 068	15 008	1.7	-0.4	--	--
NORTE	ÁREA I	103 763	92 815	92 650	-10.7	-0.2	19.5	17.9
	ÁREA II	85 542	75 837	75 741	-11.5	-0.1	17.6	16.7
	PRODUÇÃO	1 002 633	890 404	890 247	-11.2	-0.0	14.0	13.1
	REND. MÉDIO	11 721	11 741	11 754	0.3	0.1	--	--
RONDÔNIA	ÁREA I	9 680	9 147	8 982	-7.2	-1.8	1.8	1.7
	ÁREA II	8 808	8 725	8 629	-2.0	-1.1	1.8	1.9
	PRODUÇÃO	76 468	94 514	94 357	23.4	-0.2	1.1	1.4
	REND. MÉDIO	8 682	10 833	10 935	26.0	0.9	--	--
ACRE	ÁREA I	9 635	8 215	8 215	-14.7	0.0	1.8	1.6
	ÁREA II	8 643	6 835	6 835	-20.9	0.0	1.8	1.5
	PRODUÇÃO	114 001	83 613	83 613	-26.7	0.0	1.6	1.2
	REND. MÉDIO	13 190	12 233	12 233	-7.3	0.0	--	--
AMAZONAS	ÁREA I	9 206	9 818	9 818	6.6	0.0	1.7	1.9
	ÁREA II	7 926	8 408	8 408	6.1	0.0	1.6	1.9
	PRODUÇÃO	118 890	126 120	126 120	6.1	0.0	1.7	1.9
	REND. MÉDIO	15 000	15 000	15 000	0.0	0.0	--	--
RORAIMA	ÁREA I	11 310	11 310	11 310	0.0	0.0	2.1	2.2
	ÁREA II	10 964	10 964	10 964	0.0	0.0	2.3	2.4
	PRODUÇÃO	117 577	117 577	117 577	0.0	0.0	1.6	1.7
	REND. MÉDIO	10 724	10 724	10 724	0.0	0.0	--	--
PARÁ	ÁREA I	56 962	48 433	48 433	-15.0	0.0	10.7	9.4
	ÁREA II	43 688	35 426	35 426	-18.9	0.0	9.0	7.8
	PRODUÇÃO	521 532	420 107	420 107	-19.4	0.0	7.3	6.2
	REND. MÉDIO	11 938	11 859	11 859	-0.7	0.0	--	--
AMAPÁ	ÁREA I	2 975	2 320	2 320	-22.0	0.0	0.6	0.4
	ÁREA II	2 180	2 320	2 320	6.4	0.0	0.4	0.5
	PRODUÇÃO	20 273	21 180	21 180	4.5	0.0	0.3	0.3
	REND. MÉDIO	9 300	9 129	9 129	-1.8	0.0	--	--
TOCANTINS	ÁREA I	3 995	3 572	3 572	-10.6	0.0	0.7	0.7
	ÁREA II	3 333	3 159	3 159	-5.2	0.0	0.7	0.7
	PRODUÇÃO	33 892	27 293	27 293	-19.5	0.0	0.5	0.4
	REND. MÉDIO	10 169	8 640	8 640	-15.0	0.0	--	--
NORDESTE	ÁREA I	204 382	194 226	198 364	-2.9	2.1	38.3	38.4
	ÁREA II	191 501	161 892	165 903	-13.4	2.5	39.3	36.7
	PRODUÇÃO	2 381 001	2 079 285	2 114 113	-11.2	1.7	33.1	31.1
	REND. MÉDIO	12 433	12 844	12 743	2.5	-0.8	--	--
MARANHÃO	ÁREA I	7 217	6 828	6 822	-5.5	-0.1	1.4	1.3
	ÁREA II	7 112	6 407	6 397	-10.1	-0.2	1.5	1.4
	PRODUÇÃO	80 698	70 447	70 423	-12.7	-0.0	1.1	1.0
	REND. MÉDIO	11 347	10 995	11 009	-3.0	0.1	--	--
PIAUI	ÁREA I	1 978	2 116	2 116	7.0	0.0	0.4	0.4
	ÁREA II	1 852	1 995	1 995	7.7	0.0	0.4	0.4
	PRODUÇÃO	36 647	41 600	41 600	13.5	0.0	0.5	0.6
	REND. MÉDIO	19 788	20 852	20 852	5.4	0.0	--	--

BANANA

Outubro 2018

GRANDES REGIÕES E UNIDADES DA FEDERAÇÃO	VARIÁVEL	SAFRA 2017	SAFRA 2018		VARIACÃO (%)		PARTICIPAÇÃO	
			SETEMBRO	OUTUBRO	ANUAL	MENSAL	SAFRA 2017	SAFRA 2018
CEARÁ	ÁREA I	40 969	35 008	35 403	-13.6	1.1	7.7	6.8
	ÁREA II	39 986	34 505	34 749	-13.1	0.7	8.2	7.7
	PRODUÇÃO	393 025	372 230	374 079	-4.8	0.5	5.5	5.5
	REND. MÉDIO	9 829	10 788	10 765	9.5	-0.2	--	--
RIO GRANDE DO NORTE	ÁREA I	7 606	8 352	8 401	10.5	0.6	1.4	1.6
	ÁREA II	7 446	8 173	8 220	10.4	0.6	1.5	1.8
	PRODUÇÃO	210 933	233 421	235 011	11.4	0.7	2.9	3.5
	REND. MÉDIO	28 328	28 560	28 590	0.9	0.1	--	--
PARAÍBA	ÁREA I	11 571	11 839	11 839	2.3	0.0	2.2	2.3
	ÁREA II	9 868	10 791	10 791	9.4	0.0	2.0	2.4
	PRODUÇÃO	121 412	134 607	134 607	10.9	0.0	1.7	2.0
	REND. MÉDIO	12 304	12 474	12 474	1.4	0.0	--	--
PERNAMBUCO	ÁREA I	40 045	31 735	35 435	-11.5	11.7	7.5	6.9
	ÁREA II	32 479	29 023	32 753	0.8	12.9	6.7	7.2
	PRODUÇÃO	353 735	296 034	327 447	-7.4	10.6	4.9	4.8
	REND. MÉDIO	10 891	10 200	9 997	-8.2	-2.0	--	--
ALAGOAS	ÁREA I	6 253	7 605	7 605	21.6	0.0	1.2	1.5
	ÁREA II	5 721	5 961	5 961	4.2	0.0	1.2	1.3
	PRODUÇÃO	85 960	80 524	80 524	-6.3	0.0	1.2	1.2
	REND. MÉDIO	15 025	13 508	13 508	-10.1	0.0	--	--
SERGIPE	ÁREA I	2 743	2 743	2 743	0.0	0.0	0.5	0.5
	ÁREA II	2 037	2 037	2 037	0.0	0.0	0.4	0.5
	PRODUÇÃO	28 591	27 422	27 422	-4.1	0.0	0.4	0.4
	REND. MÉDIO	14 036	13 462	13 462	-4.1	0.0	--	--
BAHIA	ÁREA I	86 000	88 000	88 000	2.3	0.0	16.1	17.0
	ÁREA II	85 000	63 000	63 000	-25.9	0.0	17.5	13.9
	PRODUÇÃO	1 070 000	823 000	823 000	-23.1	0.0	14.9	12.1
	REND. MÉDIO	12 588	13 063	13 063	3.8	0.0	--	--
SUDESTE	ÁREA I	151 652	152 102	154 155	1.7	1.3	28.4	29.8
	ÁREA II	139 572	139 303	140 693	0.8	1.0	28.7	31.1
	PRODUÇÃO	2 459 697	2 458 633	2 476 766	0.7	0.7	34.2	36.5
	REND. MÉDIO	17 623	17 650	17 604	-0.1	-0.3	--	--
MINAS GERAIS	ÁREA I	50 793	50 793	50 793	0.0	0.0	9.5	9.8
	ÁREA II	46 412	46 412	46 412	0.0	0.0	9.5	10.3
	PRODUÇÃO	847 108	813 927	813 927	-3.9	0.0	11.8	12.0
	REND. MÉDIO	18 252	17 537	17 537	-3.9	0.0	--	--
ESPÍRITO SANTO	ÁREA I	27 929	29 219	31 272	12.0	7.0	5.2	6.0
	ÁREA II	25 020	26 808	28 198	12.7	5.2	5.1	6.2
	PRODUÇÃO	349 711	390 837	408 970	16.9	4.6	4.9	6.0
	REND. MÉDIO	13 977	14 579	14 504	3.8	-0.5	--	--
RIO DE JANEIRO	ÁREA I	14 405	12 805	12 805	-11.1	0.0	2.7	2.5
	ÁREA II	14 346	12 549	12 549	-12.5	0.0	2.9	2.8
	PRODUÇÃO	102 478	88 169	88 169	-14.0	0.0	1.4	1.3
	REND. MÉDIO	7 143	7 026	7 026	-1.6	0.0	--	--
SÃO PAULO	ÁREA I	58 525	59 285	59 285	1.3	0.0	11.0	11.5
	ÁREA II	53 794	53 534	53 534	-0.5	0.0	11.1	11.8
	PRODUÇÃO	1 160 400	1 165 700	1 165 700	0.5	0.0	16.1	17.2
	REND. MÉDIO	21 571	21 775	21 775	0.9	0.0	--	--

BANANA

Outubro 2018

GRANDES REGIÕES E UNIDADES DA FEDERAÇÃO	VARIÁVEL	SAFRA 2017	SAFRA 2018		VARIACÃO (%)		PARTICIPACÃO	
			SETEMBRO	OUTUBRO	ANUAL	MENSAL	SAFRA 2017	SAFRA 2018
SUL	ÁREA I	50 024	48 798	48 811	-2.4	0.0	9.4	9.4
	ÁREA II	49 284	48 657	48 660	-1.3	0.0	10.1	10.8
	PRODUÇÃO	1 060 212	1 021 936	1 022 072	-3.6	0.0	14.8	15.0
	REND. MÉDIO	21 512	21 003	21 004	-2.4	0.0	--	--
PARANÁ	ÁREA I	8 000	7 500	7 500	-6.2	0.0	1.5	1.5
	ÁREA II	8 000	7 500	7 500	-6.2	0.0	1.6	1.7
	PRODUÇÃO	204 800	170 000	170 000	-17.0	0.0	2.9	2.5
	REND. MÉDIO	25 600	22 667	22 667	-11.5	0.0	--	--
SANTA CATARINA	ÁREA I	30 031	29 284	29 284	-2.5	0.0	5.6	5.7
	ÁREA II	29 430	29 284	29 284	-0.5	0.0	6.0	6.5
	PRODUÇÃO	720 259	716 748	716 748	-0.5	0.0	10.0	10.6
	REND. MÉDIO	24 474	24 476	24 476	0.0	0.0	--	--
RIO GRANDE DO SUL	ÁREA I	11 993	12 014	12 027	0.3	0.1	2.2	2.3
	ÁREA II	11 854	11 873	11 876	0.2	0.0	2.4	2.6
	PRODUÇÃO	135 153	135 188	135 324	0.1	0.1	1.9	2.0
	REND. MÉDIO	11 401	11 386	11 395	-0.1	0.1	--	--
CENTRO-OESTE	ÁREA I	23 502	23 359	22 925	-2.5	-1.9	4.4	4.4
	ÁREA II	20 867	21 688	21 654	3.8	-0.2	4.3	4.8
	PRODUÇÃO	282 360	290 775	290 062	2.7	-0.2	3.9	4.3
	REND. MÉDIO	13 531	13 407	13 395	-1.0	-0.1	--	--
MATO GROSSO DO SUL	ÁREA I	1 937	1 926	1 492	-23.0	-22.5	0.4	0.3
	ÁREA II	1 413	1 526	1 492	5.6	-2.2	0.3	0.3
	PRODUÇÃO	16 500	16 365	15 652	-5.1	-4.4	0.2	0.2
	REND. MÉDIO	11 677	10 724	10 491	-10.2	-2.2	--	--
MATO GROSSO	ÁREA I	7 385	7 391	7 391	0.1	0.0	1.4	1.4
	ÁREA II	6 724	7 099	7 099	5.6	0.0	1.4	1.6
	PRODUÇÃO	75 821	72 665	72 665	-4.2	0.0	1.1	1.1
	REND. MÉDIO	11 276	10 236	10 236	-9.2	0.0	--	--
GOIÁS	ÁREA I	14 006	13 868	13 868	-1.0	0.0	2.6	2.7
	ÁREA II	12 561	12 889	12 889	2.6	0.0	2.6	2.8
	PRODUÇÃO	186 911	198 529	198 529	6.2	0.0	2.6	2.9
	REND. MÉDIO	14 880	15 403	15 403	3.5	0.0	--	--
DISTRITO FEDERAL	ÁREA I	174	174	174	0.0	0.0	0.0	0.0
	ÁREA II	169	174	174	3.0	0.0	0.0	0.0
	PRODUÇÃO	3 128	3 216	3 216	2.8	0.0	0.0	0.0
	REND. MÉDIO	18 509	18 483	18 483	-0.1	0.0	--	--

Nota - Área (ha), Produção (t) e Rendimento Médio (kg/ha).

Para as Unidades da Federação que, por força do calendário agrícola, ainda não dispõem das estimativas iniciais, os dados correspondem a uma projeção obtida a partir das informações de anos anteriores.

Fonte: IBGE

BATATA-INGLESA - TOTAL

Outubro 2018

GRANDES REGIÕES E UNIDADES DA FEDERAÇÃO	VARIÁVEL	SAFRA 2017	SAFRA 2018		VARIÇÃO (%)		PARTICIPAÇÃO	
			SETEMBRO	OUTUBRO	ANUAL	MENSAL	SAFRA 2017	SAFRA 2018
TOTAL	ÁREA I	140 361	131 759	131 898	-6.0	0.1	100.0	100.0
	ÁREA II	140 353	131 746	131 885	-6.0	0.1	100.0	100.0
	PRODUÇÃO	4 279 797	3 915 378	3 920 928	-8.4	0.1	100.0	100.0
	REND. MÉDIO	30 493	29 719	29 730	-2.5	0.0	--	--
NORDESTE	ÁREA I	5 907	5 028	5 028	-14.9	0.0	4.2	3.8
	ÁREA II	5 907	5 028	5 028	-14.9	0.0	4.2	3.8
	PRODUÇÃO	266 713	203 216	203 216	-23.8	0.0	6.2	5.2
	REND. MÉDIO	45 152	40 417	40 417	-10.5	0.0	--	--
PARAÍBA	ÁREA I	45	22	22	-51.1	0.0	0.0	0.0
	ÁREA II	45	22	22	-51.1	0.0	0.0	0.0
	PRODUÇÃO	270	126	126	-53.3	0.0	0.0	0.0
	REND. MÉDIO	6 000	5 727	5 727	-4.5	0.0	--	--
BAHIA	ÁREA I	5 862	5 006	5 006	-14.6	0.0	4.2	3.8
	ÁREA II	5 862	5 006	5 006	-14.6	0.0	4.2	3.8
	PRODUÇÃO	266 443	203 090	203 090	-23.8	0.0	6.2	5.2
	REND. MÉDIO	45 453	40 569	40 569	-10.7	0.0	--	--
SUDESTE	ÁREA I	69 838	68 715	68 714	-1.6	-0.0	49.8	52.1
	ÁREA II	69 838	68 715	68 714	-1.6	-0.0	49.8	52.1
	PRODUÇÃO	2 210 194	2 167 663	2 167 653	-1.9	-0.0	51.6	55.3
	REND. MÉDIO	31 647	31 546	31 546	-0.3	0.0	--	--
MINAS GERAIS	ÁREA I	38 742	38 567	38 567	-0.5	0.0	27.6	29.2
	ÁREA II	38 742	38 567	38 567	-0.5	0.0	27.6	29.2
	PRODUÇÃO	1 262 908	1 242 557	1 242 557	-1.6	0.0	29.5	31.7
	REND. MÉDIO	32 598	32 218	32 218	-1.2	0.0	--	--
ESPÍRITO SANTO	ÁREA I	282	320	320	13.5	0.0	0.2	0.2
	ÁREA II	282	320	320	13.5	0.0	0.2	0.2
	PRODUÇÃO	7 024	6 884	6 884	-2.0	0.0	0.2	0.2
	REND. MÉDIO	24 908	21 512	21 512	-13.6	0.0	--	--
RIO DE JANEIRO	ÁREA I	35	28	27	-22.9	-3.6	0.0	0.0
	ÁREA II	35	28	27	-22.9	-3.6	0.0	0.0
	PRODUÇÃO	542	422	412	-24.0	-2.4	0.0	0.0
	REND. MÉDIO	15 486	15 071	15 259	-1.5	1.2	--	--
SÃO PAULO	ÁREA I	30 779	29 800	29 800	-3.2	0.0	21.9	22.6
	ÁREA II	30 779	29 800	29 800	-3.2	0.0	21.9	22.6
	PRODUÇÃO	939 720	917 800	917 800	-2.3	0.0	22.0	23.4
	REND. MÉDIO	30 531	30 799	30 799	0.9	0.0	--	--
SUL	ÁREA I	58 991	52 745	52 745	-10.6	0.0	42.0	40.0
	ÁREA II	58 983	52 732	52 732	-10.6	0.0	42.0	40.0
	PRODUÇÃO	1 567 413	1 331 449	1 331 449	-15.1	0.0	36.6	34.0
	REND. MÉDIO	26 574	25 249	25 249	-5.0	0.0	--	--
PARANÁ	ÁREA I	33 519	29 719	29 719	-11.3	0.0	23.9	22.5
	ÁREA II	33 519	29 719	29 719	-11.3	0.0	23.9	22.5
	PRODUÇÃO	925 860	790 885	790 885	-14.6	0.0	21.6	20.2
	REND. MÉDIO	27 622	26 612	26 612	-3.7	0.0	--	--
SANTA CATARINA	ÁREA I	6 147	5 541	5 541	-9.9	0.0	4.4	4.2
	ÁREA II	6 139	5 536	5 536	-9.8	0.0	4.4	4.2
	PRODUÇÃO	157 015	133 828	133 828	-14.8	0.0	3.7	3.4
	REND. MÉDIO	25 577	24 174	24 174	-5.5	0.0	--	--

BATATA-INGLESA - TOTAL

Outubro 2018

GRANDES REGIÕES E UNIDADES DA FEDERAÇÃO	VARIÁVEL	SAFRA 2017	SAFRA 2018		VARIÇÃO (%)		PARTICIPAÇÃO	
			SETEMBRO	OUTUBRO	ANUAL	MENSAL	SAFRA 2017	SAFRA 2018
RIO GRANDE DO SUL	ÁREA I	19 325	17 485	17 485	-9.5	0.0	13.8	13.3
	ÁREA II	19 325	17 477	17 477	-9.6	0.0	13.8	13.3
	PRODUÇÃO	484 538	406 736	406 736	-16.1	0.0	11.3	10.4
	REND. MÉDIO	25 073	23 273	23 273	-7.2	0.0	--	--
CENTRO-OESTE	ÁREA I	5 625	5 271	5 411	-3.8	2.7	4.0	4.1
	ÁREA II	5 625	5 271	5 411	-3.8	2.7	4.0	4.1
	PRODUÇÃO	235 477	213 050	218 610	-7.2	2.6	5.5	5.6
	REND. MÉDIO	41 863	40 419	40 401	-3.5	-0.0	--	--
GOIÁS	ÁREA I	5 307	5 171	5 311	0.1	2.7	3.8	4.0
	ÁREA II	5 307	5 171	5 311	0.1	2.7	3.8	4.0
	PRODUÇÃO	224 665	209 650	215 210	-4.2	2.7	5.2	5.5
	REND. MÉDIO	42 334	40 543	40 522	-4.3	-0.1	--	--
DISTRITO FEDERAL	ÁREA I	318	100	100	-68.6	0.0	0.2	0.1
	ÁREA II	318	100	100	-68.6	0.0	0.2	0.1
	PRODUÇÃO	10 812	3 400	3 400	-68.6	0.0	0.3	0.1
	REND. MÉDIO	34 000	34 000	34 000	0.0	0.0	--	--

Nota - Área (ha), Produção (t) e Rendimento Médio (kg/ha).

Para as Unidades da Federação que, por força do calendário agrícola, ainda não dispõem das estimativas iniciais, os dados correspondem a uma projeção obtida a partir das informações de anos anteriores.

Fonte: IBGE

BATATA-INGLESA 1ª safra

Outubro 2018

GRANDES REGIÕES E UNIDADES DA FEDERAÇÃO	VARIÁVEL	SAFRA 2017	SAFRA 2018		VARIÇÃO (%)		PARTICIPAÇÃO	
			SETEMBRO	OUTUBRO	ANUAL	MENSAL	SAFRA 2017	SAFRA 2018
TOTAL	ÁREA I	66 551	62 247	62 247	-6.5	0.0	100.0	100.0
	ÁREA II	66 551	62 242	62 242	-6.5	0.0	100.0	100.0
	PRODUÇÃO	1 968 761	1 778 541	1 778 541	-9.7	0.0	100.0	100.0
	REND. MÉDIO	29 583	28 575	28 575	-3.4	0.0	--	--
NORDESTE	ÁREA I	1 931	1 700	1 700	-12.0	0.0	2.9	2.7
	ÁREA II	1 931	1 700	1 700	-12.0	0.0	2.9	2.7
	PRODUÇÃO	87 928	68 000	68 000	-22.7	0.0	4.5	3.8
	REND. MÉDIO	45 535	40 000	40 000	-12.2	0.0	--	--
BAHIA	ÁREA I	1 931	1 700	1 700	-12.0	0.0	2.9	2.7
	ÁREA II	1 931	1 700	1 700	-12.0	0.0	2.9	2.7
	PRODUÇÃO	87 928	68 000	68 000	-22.7	0.0	4.5	3.8
	REND. MÉDIO	45 535	40 000	40 000	-12.2	0.0	--	--
SUDESTE	ÁREA I	24 479	24 956	24 956	1.9	0.0	36.8	40.1
	ÁREA II	24 479	24 956	24 956	1.9	0.0	36.8	40.1
	PRODUÇÃO	785 863	788 434	788 434	0.3	0.0	39.9	44.3
	REND. MÉDIO	32 104	31 593	31 593	-1.6	0.0	--	--
MINAS GERAIS	ÁREA I	17 529	17 068	17 068	-2.6	0.0	26.3	27.4
	ÁREA II	17 529	17 068	17 068	-2.6	0.0	26.3	27.4
	PRODUÇÃO	572 144	553 471	553 471	-3.3	0.0	29.1	31.1
	REND. MÉDIO	32 640	32 427	32 427	-0.7	0.0	--	--
ESPÍRITO SANTO	ÁREA I	242	269	269	11.2	0.0	0.4	0.4
	ÁREA II	242	269	269	11.2	0.0	0.4	0.4
	PRODUÇÃO	6 224	5 886	5 886	-5.4	0.0	0.3	0.3
	REND. MÉDIO	25 719	21 881	21 881	-14.9	0.0	--	--
RIO DE JANEIRO	ÁREA I	19	19	19	0.0	0.0	0.0	0.0
	ÁREA II	19	19	19	0.0	0.0	0.0	0.0
	PRODUÇÃO	277	277	277	0.0	0.0	0.0	0.0
	REND. MÉDIO	14 579	14 579	14 579	0.0	0.0	--	--
SÃO PAULO	ÁREA I	6 689	7 600	7 600	13.6	0.0	10.1	12.2
	ÁREA II	6 689	7 600	7 600	13.6	0.0	10.1	12.2
	PRODUÇÃO	207 218	228 800	228 800	10.4	0.0	10.5	12.9
	REND. MÉDIO	30 979	30 105	30 105	-2.8	0.0	--	--
SUL	ÁREA I	40 141	35 591	35 591	-11.3	0.0	60.3	57.2
	ÁREA II	40 141	35 586	35 586	-11.3	0.0	60.3	57.2
	PRODUÇÃO	1 094 970	922 107	922 107	-15.8	0.0	55.6	51.8
	REND. MÉDIO	27 278	25 912	25 912	-5.0	0.0	--	--
PARANÁ	ÁREA I	20 186	17 602	17 602	-12.8	0.0	30.3	28.3
	ÁREA II	20 186	17 602	17 602	-12.8	0.0	30.3	28.3
	PRODUÇÃO	580 869	494 116	494 116	-14.9	0.0	29.5	27.8
	REND. MÉDIO	28 776	28 072	28 072	-2.4	0.0	--	--
SANTA CATARINA	ÁREA I	5 072	4 544	4 544	-10.4	0.0	7.6	7.3
	ÁREA II	5 072	4 544	4 544	-10.4	0.0	7.6	7.3
	PRODUÇÃO	135 263	116 053	116 053	-14.2	0.0	6.9	6.5
	REND. MÉDIO	26 669	25 540	25 540	-4.2	0.0	--	--
RIO GRANDE DO SUL	ÁREA I	14 883	13 445	13 445	-9.7	0.0	22.4	21.6
	ÁREA II	14 883	13 440	13 440	-9.7	0.0	22.4	21.6
	PRODUÇÃO	378 838	311 938	311 938	-17.7	0.0	19.2	17.5
	REND. MÉDIO	25 454	23 210	23 210	-8.8	0.0	--	--

BATATA-INGLESA 1ª safra

Outubro 2018

GRANDES REGIÕES E UNIDADES DA FEDERAÇÃO	VARIÁVEL	SAFRA 2017	SAFRA 2018		VARIAÇÃO (%)		PARTICIPAÇÃO	
			SETEMBRO	OUTUBRO	ANUAL	MENSAL	SAFRA 2017	SAFRA 2018

Nota - Área (ha), Produção (t) e Rendimento Médio (kg/ha).

Para as Unidades da Federação que, por força do calendário agrícola, ainda não dispõem das estimativas iniciais, os dados correspondem a uma projeção obtida a partir das informações de anos anteriores.

Fonte: IBGE

BATATA-INGLESA 2ª safra

Outubro 2018

GRANDES REGIÕES E UNIDADES DA FEDERAÇÃO	VARIÁVEL	SAFRA 2017	SAFRA 2018		VARIACÃO (%)		PARTICIPACÃO	
			SETEMBRO	OUTUBRO	ANUAL	MENSAL	SAFRA 2017	SAFRA 2018
TOTAL	ÁREA I	42 488	40 116	40 115	-5.6	-0.0	100.0	100.0
	ÁREA II	42 480	40 108	40 107	-5.6	-0.0	100.0	100.0
	PRODUÇÃO	1 233 004	1 147 197	1 147 187	-7.0	-0.0	100.0	100.0
	REND. MÉDIO	29 026	28 603	28 603	-1.5	0.0	--	--
NORDESTE	ÁREA I	2 086	1 828	1 828	-12.4	0.0	4.9	4.6
	ÁREA II	2 086	1 828	1 828	-12.4	0.0	4.9	4.6
	PRODUÇÃO	92 459	72 216	72 216	-21.9	0.0	7.5	6.3
	REND. MÉDIO	44 324	39 505	39 505	-10.9	0.0	--	--
PARAÍBA	ÁREA I	45	22	22	-51.1	0.0	0.1	0.1
	ÁREA II	45	22	22	-51.1	0.0	0.1	0.1
	PRODUÇÃO	270	126	126	-53.3	0.0	0.0	0.0
	REND. MÉDIO	6 000	5 727	5 727	-4.5	0.0	--	--
BAHIA	ÁREA I	2 041	1 806	1 806	-11.5	0.0	4.8	4.5
	ÁREA II	2 041	1 806	1 806	-11.5	0.0	4.8	4.5
	PRODUÇÃO	92 189	72 090	72 090	-21.8	0.0	7.5	6.3
	REND. MÉDIO	45 169	39 917	39 917	-11.6	0.0	--	--
SUDESTE	ÁREA I	21 234	21 034	21 033	-0.9	-0.0	50.0	52.4
	ÁREA II	21 234	21 034	21 033	-0.9	-0.0	50.0	52.4
	PRODUÇÃO	657 290	662 239	662 229	0.8	-0.0	53.3	57.7
	REND. MÉDIO	30 955	31 484	31 485	1.7	0.0	--	--
MINAS GERAIS	ÁREA I	12 088	12 674	12 674	4.8	0.0	28.5	31.6
	ÁREA II	12 088	12 674	12 674	4.8	0.0	28.5	31.6
	PRODUÇÃO	386 423	394 896	394 896	2.2	0.0	31.3	34.4
	REND. MÉDIO	31 967	31 158	31 158	-2.5	0.0	--	--
ESPÍRITO SANTO	ÁREA I	40	51	51	27.5	0.0	0.1	0.1
	ÁREA II	40	51	51	27.5	0.0	0.1	0.1
	PRODUÇÃO	800	998	998	24.8	0.0	0.1	0.1
	REND. MÉDIO	20 000	19 569	19 569	-2.2	0.0	--	--
RIO DE JANEIRO	ÁREA I	16	9	8	-50.0	-11.1	0.0	0.0
	ÁREA II	16	9	8	-50.0	-11.1	0.0	0.0
	PRODUÇÃO	265	145	135	-49.1	-6.9	0.0	0.0
	REND. MÉDIO	16 562	16 111	16 875	1.9	4.7	--	--
SÃO PAULO	ÁREA I	9 090	8 300	8 300	-8.7	0.0	21.4	20.7
	ÁREA II	9 090	8 300	8 300	-8.7	0.0	21.4	20.7
	PRODUÇÃO	269 802	266 200	266 200	-1.3	0.0	21.9	23.2
	REND. MÉDIO	29 681	32 072	32 072	8.1	0.0	--	--
SUL	ÁREA I	18 850	17 154	17 154	-9.0	0.0	44.4	42.8
	ÁREA II	18 842	17 146	17 146	-9.0	0.0	44.4	42.8
	PRODUÇÃO	472 443	409 342	409 342	-13.4	0.0	38.3	35.7
	REND. MÉDIO	25 074	23 874	23 874	-4.8	0.0	--	--
PARANÁ	ÁREA I	13 333	12 117	12 117	-9.1	0.0	31.4	30.2
	ÁREA II	13 333	12 117	12 117	-9.1	0.0	31.4	30.2
	PRODUÇÃO	344 991	296 769	296 769	-14.0	0.0	28.0	25.9
	REND. MÉDIO	25 875	24 492	24 492	-5.3	0.0	--	--
SANTA CATARINA	ÁREA I	1 075	997	997	-7.3	0.0	2.5	2.5
	ÁREA II	1 067	992	992	-7.0	0.0	2.5	2.5
	PRODUÇÃO	21 752	17 775	17 775	-18.3	0.0	1.8	1.5
	REND. MÉDIO	20 386	17 918	17 918	-12.1	0.0	--	--

BATATA-INGLESA 2ª safra

Outubro 2018

GRANDES REGIÕES E UNIDADES DA FEDERAÇÃO	VARIÁVEL	SAFRA 2017	SAFRA 2018		VARIACÃO (%)		PARTICIPACÃO	
			SETEMBRO	OUTUBRO	ANUAL	MENSAL	SAFRA 2017	SAFRA 2018
RIO GRANDE DO SUL	ÁREA I	4 442	4 040	4 040	-9.0	0.0	10.5	10.1
	ÁREA II	4 442	4 037	4 037	-9.1	0.0	10.5	10.1
	PRODUÇÃO	105 700	94 798	94 798	-10.3	0.0	8.6	8.3
	REND. MÉDIO	23 796	23 482	23 482	-1.3	0.0	--	--
CENTRO-OESTE	ÁREA I	318	100	100	-68.6	0.0	0.7	0.2
	ÁREA II	318	100	100	-68.6	0.0	0.7	0.2
	PRODUÇÃO	10 812	3 400	3 400	-68.6	0.0	0.9	0.3
	REND. MÉDIO	34 000	34 000	34 000	0.0	0.0	--	--
DISTRITO FEDERAL	ÁREA I	318	100	100	-68.6	0.0	0.7	0.2
	ÁREA II	318	100	100	-68.6	0.0	0.7	0.2
	PRODUÇÃO	10 812	3 400	3 400	-68.6	0.0	0.9	0.3
	REND. MÉDIO	34 000	34 000	34 000	0.0	0.0	--	--

Nota - Área (ha), Produção (t) e Rendimento Médio (kg/ha).

Para as Unidades da Federação que, por força do calendário agrícola, ainda não dispõem das estimativas iniciais, os dados correspondem a uma projeção obtida a partir das informações de anos anteriores.

Fonte: IBGE

BATATA-INGLESA 3ª safra

Outubro 2018

GRANDES REGIÕES E UNIDADES DA FEDERAÇÃO	VARIÁVEL	SAFRA 2017	SAFRA 2018		VARIÇÃO (%)		PARTICIPAÇÃO	
			SETEMBRO	OUTUBRO	ANUAL	MENSAL	SAFRA 2017	SAFRA 2018
TOTAL	ÁREA I	31 322	29 396	29 536	-5.7	0.5	100.0	100.0
	ÁREA II	31 322	29 396	29 536	-5.7	0.5	100.0	100.0
	PRODUÇÃO	1 078 032	989 640	995 200	-7.7	0.6	100.0	100.0
	REND. MÉDIO	34 418	33 666	33 694	-2.1	0.1	--	--
NORDESTE	ÁREA I	1 890	1 500	1 500	-20.6	0.0	6.0	5.1
	ÁREA II	1 890	1 500	1 500	-20.6	0.0	6.0	5.1
	PRODUÇÃO	86 326	63 000	63 000	-27.0	0.0	8.0	6.3
	REND. MÉDIO	45 675	42 000	42 000	-8.0	0.0	--	--
BAHIA	ÁREA I	1 890	1 500	1 500	-20.6	0.0	6.0	5.1
	ÁREA II	1 890	1 500	1 500	-20.6	0.0	6.0	5.1
	PRODUÇÃO	86 326	63 000	63 000	-27.0	0.0	8.0	6.3
	REND. MÉDIO	45 675	42 000	42 000	-8.0	0.0	--	--
SUDESTE	ÁREA I	24 125	22 725	22 725	-5.8	0.0	77.0	76.9
	ÁREA II	24 125	22 725	22 725	-5.8	0.0	77.0	76.9
	PRODUÇÃO	767 041	716 990	716 990	-6.5	0.0	71.2	72.0
	REND. MÉDIO	31 794	31 551	31 551	-0.8	0.0	--	--
MINAS GERAIS	ÁREA I	9 125	8 825	8 825	-3.3	0.0	29.1	29.9
	ÁREA II	9 125	8 825	8 825	-3.3	0.0	29.1	29.9
	PRODUÇÃO	304 341	294 190	294 190	-3.3	0.0	28.2	29.6
	REND. MÉDIO	33 352	33 336	33 336	-0.0	0.0	--	--
SÃO PAULO	ÁREA I	15 000	13 900	13 900	-7.3	0.0	47.9	47.1
	ÁREA II	15 000	13 900	13 900	-7.3	0.0	47.9	47.1
	PRODUÇÃO	462 700	422 800	422 800	-8.6	0.0	42.9	42.5
	REND. MÉDIO	30 847	30 417	30 417	-1.4	0.0	--	--
CENTRO-OESTE	ÁREA I	5 307	5 171	5 311	0.1	2.7	16.9	18.0
	ÁREA II	5 307	5 171	5 311	0.1	2.7	16.9	18.0
	PRODUÇÃO	224 665	209 650	215 210	-4.2	2.7	20.8	21.6
	REND. MÉDIO	42 334	40 543	40 522	-4.3	-0.1	--	--
GOIÁS	ÁREA I	5 307	5 171	5 311	0.1	2.7	16.9	18.0
	ÁREA II	5 307	5 171	5 311	0.1	2.7	16.9	18.0
	PRODUÇÃO	224 665	209 650	215 210	-4.2	2.7	20.8	21.6
	REND. MÉDIO	42 334	40 543	40 522	-4.3	-0.1	--	--

Nota - Área (ha), Produção (t) e Rendimento Médio (kg/ha).

Para as Unidades da Federação que, por força do calendário agrícola, ainda não dispõem das estimativas iniciais, os dados correspondem a uma projeção obtida a partir das informações de anos anteriores.

Fonte: IBGE

CACAU (em amêndoa)

Outubro 2018

GRANDES REGIÕES E UNIDADES DA FEDERAÇÃO	VARIÁVEL	SAFRA 2017	SAFRA 2018		VARIÇÃO (%)		PARTICIPAÇÃO	
			SETEMBRO	OUTUBRO	ANUAL	MENSAL	SAFRA 2017	SAFRA 2018
TOTAL	ÁREA I	696 319	688 507	685 926	-1.5	-0.4	100.0	100.0
	ÁREA II	599 669	589 010	587 209	-2.1	-0.3	100.0	100.0
	PRODUÇÃO	214 348	235 203	252 890	18.0	7.5	100.0	100.0
	REND. MÉDIO	357	399	431	20.7	8.0	--	--
NORTE	ÁREA I	190 831	189 167	186 336	-2.4	-1.5	27.4	27.2
	ÁREA II	145 926	141 277	139 233	-4.6	-1.4	24.3	23.7
	PRODUÇÃO	122 943	121 914	120 932	-1.6	-0.8	57.4	47.8
	REND. MÉDIO	843	863	869	3.1	0.7	--	--
RONDÔNIA	ÁREA I	13 592	13 168	10 337	-23.9	-21.5	2.0	1.5
	ÁREA II	11 767	11 334	9 290	-21.1	-18.0	2.0	1.6
	PRODUÇÃO	5 095	4 950	3 968	-22.1	-19.8	2.4	1.6
	REND. MÉDIO	433	437	427	-1.4	-2.3	--	--
AMAZONAS	ÁREA I	2 630	2 178	2 178	-17.2	0.0	0.4	0.3
	ÁREA II	2 015	1 818	1 818	-9.8	0.0	0.3	0.3
	PRODUÇÃO	1 304	1 339	1 339	2.7	0.0	0.6	0.5
	REND. MÉDIO	647	737	737	13.9	0.0	--	--
RORAIMA	ÁREA I	13	13	13	0.0	0.0	0.0	0.0
	ÁREA II	13	13	13	0.0	0.0	0.0	0.0
	PRODUÇÃO	8	8	8	0.0	0.0	0.0	0.0
	REND. MÉDIO	615	615	615	0.0	0.0	--	--
PARÁ	ÁREA I	174 596	173 808	173 808	-0.5	0.0	25.1	25.3
	ÁREA II	132 131	128 112	128 112	-3.0	0.0	22.0	21.8
	PRODUÇÃO	116 536	115 617	115 617	-0.8	0.0	54.4	45.7
	REND. MÉDIO	882	902	902	2.3	0.0	--	--
NORDESTE	ÁREA I	480 050	480 045	480 045	-0.0	0.0	68.9	70.0
	ÁREA II	430 050	430 045	430 045	-0.0	0.0	71.7	73.2
	PRODUÇÃO	83 869	103 218	122 568	46.1	18.7	39.1	48.5
	REND. MÉDIO	195	240	285	46.2	18.8	--	--
BAHIA	ÁREA I	480 050	480 045	480 045	-0.0	0.0	68.9	70.0
	ÁREA II	430 050	430 045	430 045	-0.0	0.0	71.7	73.2
	PRODUÇÃO	83 869	103 218	122 568	46.1	18.7	39.1	48.5
	REND. MÉDIO	195	240	285	46.2	18.8	--	--
SUDESTE	ÁREA I	24 283	18 135	18 385	-24.3	1.4	3.5	2.7
	ÁREA II	22 813	16 738	16 981	-25.6	1.5	3.8	2.9
	PRODUÇÃO	6 889	9 339	8 658	25.7	-7.3	3.2	3.4
	REND. MÉDIO	302	558	510	68.9	-8.6	--	--
MINAS GERAIS	ÁREA I	250	250	250	0.0	0.0	0.0	0.0
	ÁREA II	250	250	250	0.0	0.0	0.0	0.0
	PRODUÇÃO	189	189	189	0.0	0.0	0.1	0.1
	REND. MÉDIO	756	756	756	0.0	0.0	--	--

CACAU (em amêndoa)

Outubro 2018

GRANDES REGIÕES E UNIDADES DA FEDERAÇÃO	VARIÁVEL	SAFRA 2017	SAFRA 2018		VARIACÃO (%)		PARTICIPAÇÃO	
			SETEMBRO	OUTUBRO	ANUAL	MENSAL	SAFRA 2017	SAFRA 2018
ESPÍRITO SANTO	ÁREA I	24 033	17 885	18 135	-24.5	1.4	3.5	2.6
	ÁREA II	22 563	16 488	16 731	-25.8	1.5	3.8	2.8
	PRODUÇÃO	6 700	9 150	8 469	26.4	-7.4	3.1	3.3
	REND. MÉDIO	297	555	506	70.4	-8.8	--	--
CENTRO-OESTE	ÁREA I	1 155	1 160	1 160	0.4	0.0	0.2	0.2
	ÁREA II	880	950	950	8.0	0.0	0.1	0.2
	PRODUÇÃO	647	732	732	13.1	0.0	0.3	0.3
	REND. MÉDIO	735	771	771	4.9	0.0	--	--
MATO GROSSO	ÁREA I	1 155	1 160	1 160	0.4	0.0	0.2	0.2
	ÁREA II	880	950	950	8.0	0.0	0.1	0.2
	PRODUÇÃO	647	732	732	13.1	0.0	0.3	0.3
	REND. MÉDIO	735	771	771	4.9	0.0	--	--

Nota - Área (ha), Produção (t) e Rendimento Médio (kg/ha).

Para as Unidades da Federação que, por força do calendário agrícola, ainda não dispõem das estimativas iniciais, os dados correspondem a uma projeção obtida a partir das informações de anos anteriores.

Fonte: IBGE

CAFÉ (em grão) - TOTAL

Outubro 2018

GRANDES REGIÕES E UNIDADES DA FEDERAÇÃO	VARIÁVEL	SAFRA 2017	SAFRA 2018		VARIÇÃO (%)		PARTICIPAÇÃO	
			SETEMBRO	OUTUBRO	ANUAL	MENSAL	SAFRA 2017	SAFRA 2018
TOTAL	ÁREA I	2 270 392	2 253 233	2 231 437	-1.7	-1.0	100.0	100.0
	ÁREA II	1 914 410	1 907 035	1 904 857	-0.5	-0.1	100.0	100.0
	PRODUÇÃO	2 776 621	3 443 612	3 513 857	26.6	2.0	100.0	100.0
	REND. MÉDIO	1 450	1 806	1 845	27.2	2.2	--	--
NORTE	ÁREA I	90 215	86 843	83 762	-7.2	-3.5	4.0	3.8
	ÁREA II	77 756	75 550	73 331	-5.7	-2.9	4.1	3.8
	PRODUÇÃO	153 776	149 399	147 556	-4.0	-1.2	5.5	4.2
	REND. MÉDIO	1 978	1 977	2 012	1.7	1.8	--	--
RONDÔNIA	ÁREA I	83 197	80 137	77 056	-7.4	-3.8	3.7	3.5
	ÁREA II	71 605	69 945	67 726	-5.4	-3.2	3.7	3.6
	PRODUÇÃO	146 474	142 664	140 821	-3.9	-1.3	5.3	4.0
	REND. MÉDIO	2 046	2 040	2 079	1.6	1.9	--	--
ACRE	ÁREA I	1 848	1 690	1 690	-8.5	0.0	0.1	0.1
	ÁREA II	1 546	1 134	1 134	-26.6	0.0	0.1	0.1
	PRODUÇÃO	2 404	1 937	1 937	-19.4	0.0	0.1	0.1
	REND. MÉDIO	1 555	1 708	1 708	9.8	0.0	--	--
AMAZONAS	ÁREA I	4 622	4 622	4 622	0.0	0.0	0.2	0.2
	ÁREA II	4 145	4 145	4 145	0.0	0.0	0.2	0.2
	PRODUÇÃO	4 514	4 514	4 514	0.0	0.0	0.2	0.1
	REND. MÉDIO	1 089	1 089	1 089	0.0	0.0	--	--
PARÁ	ÁREA I	548	394	394	-28.1	0.0	0.0	0.0
	ÁREA II	460	326	326	-29.1	0.0	0.0	0.0
	PRODUÇÃO	384	284	284	-26.0	0.0	0.0	0.0
	REND. MÉDIO	835	871	871	4.3	0.0	--	--
NORDESTE	ÁREA I	165 362	173 880	158 294	-4.3	-9.0	7.3	7.1
	ÁREA II	148 098	132 459	133 873	-9.6	1.1	7.7	7.0
	PRODUÇÃO	183 897	190 677	250 598	36.3	31.4	6.6	7.1
	REND. MÉDIO	1 242	1 440	1 872	50.7	30.0	--	--
CEARÁ	ÁREA I	2 895	2 147	1 787	-38.3	-16.8	0.1	0.1
	ÁREA II	2 891	2 146	1 786	-38.2	-16.8	0.2	0.1
	PRODUÇÃO	688	867	636	-7.6	-26.6	0.0	0.0
	REND. MÉDIO	238	404	356	49.6	-11.9	--	--
PERNAMBUCO	ÁREA I	2 467	2 733	2 507	1.6	-8.3	0.1	0.1
	ÁREA II	2 207	2 313	2 087	-5.4	-9.8	0.1	0.1
	PRODUÇÃO	869	810	722	-16.9	-10.9	0.0	0.0
	REND. MÉDIO	394	350	346	-12.2	-1.1	--	--
BAHIA	ÁREA I	160 000	169 000	154 000	-3.7	-8.9	7.0	6.9
	ÁREA II	143 000	128 000	130 000	-9.1	1.6	7.5	6.8
	PRODUÇÃO	182 340	189 000	249 240	36.7	31.9	6.6	7.1
	REND. MÉDIO	1 275	1 477	1 917	50.4	29.8	--	--
SUDESTE	ÁREA I	1 941 706	1 927 460	1 924 356	-0.9	-0.2	85.5	86.2
	ÁREA II	1 620 529	1 639 143	1 637 795	1.1	-0.1	84.6	86.0
	PRODUÇÃO	2 344 683	3 021 278	3 033 470	29.4	0.4	84.4	86.3
	REND. MÉDIO	1 447	1 843	1 852	28.0	0.5	--	--
MINAS GERAIS	ÁREA I	1 229 685	1 232 438	1 232 438	0.2	0.0	54.2	55.2
	ÁREA II	1 001 396	1 024 236	1 024 236	2.3	0.0	52.3	53.8
	PRODUÇÃO	1 505 742	1 841 858	1 841 858	22.3	0.0	54.2	52.4
	REND. MÉDIO	1 504	1 798	1 798	19.5	0.0	--	--

CAFÉ (em grão) - TOTAL

Outubro 2018

GRANDES REGIÕES E UNIDADES DA FEDERAÇÃO	VARIÁVEL	SAFRA 2017	SAFRA 2018		VARIÇÃO (%)		PARTICIPAÇÃO	
			SETEMBRO	OUTUBRO	ANUAL	MENSAL	SAFRA 2017	SAFRA 2018
ESPÍRITO SANTO	ÁREA I	488 199	468 543	465 439	-4.7	-0.7	21.5	20.9
	ÁREA II	406 130	399 014	397 673	-2.1	-0.3	21.2	20.9
	PRODUÇÃO	557 999	795 910	808 106	44.8	1.5	20.1	23.0
	REND. MÉDIO	1 374	1 995	2 032	47.9	1.9	--	--
RIO DE JANEIRO	ÁREA I	12 233	12 231	12 231	-0.0	0.0	0.5	0.5
	ÁREA II	12 221	12 219	12 212	-0.1	-0.1	0.6	0.6
	PRODUÇÃO	21 201	18 729	18 725	-11.7	-0.0	0.8	0.5
	REND. MÉDIO	1 735	1 533	1 533	-11.6	0.0	--	--
SÃO PAULO	ÁREA I	211 589	214 248	214 248	1.3	0.0	9.3	9.6
	ÁREA II	200 782	203 674	203 674	1.4	0.0	10.5	10.7
	PRODUÇÃO	259 741	364 781	364 781	40.4	0.0	9.4	10.4
	REND. MÉDIO	1 294	1 791	1 791	38.4	0.0	--	--
SUL	ÁREA I	46 111	37 505	37 505	-18.7	0.0	2.0	1.7
	ÁREA II	46 111	37 505	37 505	-18.7	0.0	2.4	2.0
	PRODUÇÃO	71 530	56 706	56 706	-20.7	0.0	2.6	1.6
	REND. MÉDIO	1 551	1 512	1 512	-2.5	0.0	--	--
PARANÁ	ÁREA I	46 111	37 505	37 505	-18.7	0.0	2.0	1.7
	ÁREA II	46 111	37 505	37 505	-18.7	0.0	2.4	2.0
	PRODUÇÃO	71 530	56 706	56 706	-20.7	0.0	2.6	1.6
	REND. MÉDIO	1 551	1 512	1 512	-2.5	0.0	--	--
CENTRO-OESTE	ÁREA I	26 998	27 545	27 520	1.9	-0.1	1.2	1.2
	ÁREA II	21 916	22 378	22 353	2.0	-0.1	1.1	1.2
	PRODUÇÃO	22 735	25 552	25 527	12.3	-0.1	0.8	0.7
	REND. MÉDIO	1 037	1 142	1 142	10.1	0.0	--	--
MATO GROSSO DO SUL	ÁREA I	523	447	422	-19.3	-5.6	0.0	0.0
	ÁREA II	470	447	422	-10.2	-5.6	0.0	0.0
	PRODUÇÃO	464	412	387	-16.6	-6.1	0.0	0.0
	REND. MÉDIO	987	922	917	-7.1	-0.5	--	--
MATO GROSSO	ÁREA I	19 425	19 127	19 127	-1.5	0.0	0.9	0.9
	ÁREA II	15 756	15 540	15 540	-1.4	0.0	0.8	0.8
	PRODUÇÃO	6 656	6 963	6 963	4.6	0.0	0.2	0.2
	REND. MÉDIO	422	448	448	6.2	0.0	--	--
GOIÁS	ÁREA I	6 421	7 433	7 433	15.8	0.0	0.3	0.3
	ÁREA II	5 162	6 046	6 046	17.1	0.0	0.3	0.3
	PRODUÇÃO	14 647	17 625	17 625	20.3	0.0	0.5	0.5
	REND. MÉDIO	2 837	2 915	2 915	2.7	0.0	--	--
DISTRITO FEDERAL	ÁREA I	629	538	538	-14.5	0.0	0.0	0.0
	ÁREA II	528	345	345	-34.7	0.0	0.0	0.0
	PRODUÇÃO	968	552	552	-43.0	0.0	0.0	0.0
	REND. MÉDIO	1 833	1 600	1 600	-12.7	0.0	--	--

Nota - Área (ha), Produção (t) e Rendimento Médio (kg/ha).

Para as Unidades da Federação que, por força do calendário agrícola, ainda não dispõem das estimativas iniciais, os dados correspondem a uma projeção obtida a partir das informações de anos anteriores.

Fonte: IBGE

CAFÉ (em grão) - ARÁBICA

Outubro 2018

GRANDES REGIÕES E UNIDADES DA FEDERAÇÃO	VARIÁVEL	SAFRA 2017	SAFRA 2018		VARIÇÃO (%)		PARTICIPAÇÃO	
			SETEMBRO	OUTUBRO	ANUAL	MENSAL	SAFRA 2017	SAFRA 2018
TOTAL	ÁREA I	1 776 251	1 782 455	1 766 844	-0.5	-0.9	100.0	100.0
	ÁREA II	1 503 123	1 501 653	1 502 545	-0.0	0.1	100.0	100.0
	PRODUÇÃO	2 095 275	2 584 796	2 621 030	25.1	1.4	100.0	100.0
	REND. MÉDIO	1 394	1 721	1 744	25.1	1.3	--	--
NORTE	ÁREA I	2 000	2 000	2 000	0.0	0.0	0.1	0.1
	ÁREA II	2 000	2 000	2 000	0.0	0.0	0.1	0.1
	PRODUÇÃO	1 835	1 835	1 835	0.0	0.0	0.1	0.1
	REND. MÉDIO	918	918	918	0.0	0.0	--	--
AMAZONAS	ÁREA I	2 000	2 000	2 000	0.0	0.0	0.1	0.1
	ÁREA II	2 000	2 000	2 000	0.0	0.0	0.1	0.1
	PRODUÇÃO	1 835	1 835	1 835	0.0	0.0	0.1	0.1
	REND. MÉDIO	918	918	918	0.0	0.0	--	--
NORDESTE	ÁREA I	110 235	121 753	106 167	-3.7	-12.8	6.2	6.0
	ÁREA II	98 971	84 332	85 746	-13.4	1.7	6.6	5.7
	PRODUÇÃO	62 492	73 639	110 160	76.3	49.6	3.0	4.2
	REND. MÉDIO	631	873	1 285	103.6	47.2	--	--
CEARÁ	ÁREA I	2 768	2 020	1 660	-40.0	-17.8	0.2	0.1
	ÁREA II	2 764	2 019	1 659	-40.0	-17.8	0.2	0.1
	PRODUÇÃO	663	829	598	-9.8	-27.9	0.0	0.0
	REND. MÉDIO	240	411	360	50.0	-12.4	--	--
PERNAMBUCO	ÁREA I	2 467	2 733	2 507	1.6	-8.3	0.1	0.1
	ÁREA II	2 207	2 313	2 087	-5.4	-9.8	0.1	0.1
	PRODUÇÃO	869	810	722	-16.9	-10.9	0.0	0.0
	REND. MÉDIO	394	350	346	-12.2	-1.1	--	--
BAHIA	ÁREA I	105 000	117 000	102 000	-2.9	-12.8	5.9	5.8
	ÁREA II	94 000	80 000	82 000	-12.8	2.5	6.3	5.5
	PRODUÇÃO	60 960	72 000	108 840	78.5	51.2	2.9	4.2
	REND. MÉDIO	649	900	1 327	104.5	47.4	--	--
SUDESTE	ÁREA I	1 610 219	1 612 634	1 612 634	0.1	0.0	90.7	91.3
	ÁREA II	1 349 818	1 370 833	1 370 336	1.5	-0.0	89.8	91.2
	PRODUÇÃO	1 943 238	2 433 881	2 433 619	25.2	-0.0	92.7	92.8
	REND. MÉDIO	1 440	1 775	1 776	23.3	0.1	--	--
MINAS GERAIS	ÁREA I	1 215 213	1 218 707	1 218 707	0.3	0.0	68.4	69.0
	ÁREA II	987 629	1 011 253	1 011 253	2.4	0.0	65.7	67.3
	PRODUÇÃO	1 483 459	1 822 260	1 822 260	22.8	0.0	70.8	69.5
	REND. MÉDIO	1 502	1 802	1 802	20.0	0.0	--	--
ESPÍRITO SANTO	ÁREA I	171 209	167 717	167 717	-2.0	0.0	9.6	9.5
	ÁREA II	149 211	143 917	143 427	-3.9	-0.3	9.9	9.5
	PRODUÇÃO	178 880	228 404	228 146	27.5	-0.1	8.5	8.7
	REND. MÉDIO	1 199	1 587	1 591	32.7	0.3	--	--
RIO DE JANEIRO	ÁREA I	12 233	12 231	12 231	-0.0	0.0	0.7	0.7
	ÁREA II	12 221	12 219	12 212	-0.1	-0.1	0.8	0.8
	PRODUÇÃO	21 201	18 729	18 725	-11.7	-0.0	1.0	0.7
	REND. MÉDIO	1 735	1 533	1 533	-11.6	0.0	--	--
SÃO PAULO	ÁREA I	211 564	213 979	213 979	1.1	0.0	11.9	12.1
	ÁREA II	200 757	203 444	203 444	1.3	0.0	13.4	13.5
	PRODUÇÃO	259 698	364 488	364 488	40.4	0.0	12.4	13.9
	REND. MÉDIO	1 294	1 792	1 792	38.5	0.0	--	--

CAFÉ (em grão) - ARÁBICA

Outubro 2018

GRANDES REGIÕES E UNIDADES DA FEDERAÇÃO	VARIÁVEL	SAFRA 2017	SAFRA 2018		VARIÇÃO (%)		PARTICIPAÇÃO	
			SETEMBRO	OUTUBRO	ANUAL	MENSAL	SAFRA 2017	SAFRA 2018
SUL	ÁREA I	46 111	37 505	37 505	-18.7	0.0	2.6	2.1
	ÁREA II	46 111	37 505	37 505	-18.7	0.0	3.1	2.5
	PRODUÇÃO	71 530	56 706	56 706	-20.7	0.0	3.4	2.2
	REND. MÉDIO	1 551	1 512	1 512	-2.5	0.0	--	--
PARANÁ	ÁREA I	46 111	37 505	37 505	-18.7	0.0	2.6	2.1
	ÁREA II	46 111	37 505	37 505	-18.7	0.0	3.1	2.5
	PRODUÇÃO	71 530	56 706	56 706	-20.7	0.0	3.4	2.2
	REND. MÉDIO	1 551	1 512	1 512	-2.5	0.0	--	--
CENTRO-OESTE	ÁREA I	7 686	8 563	8 538	11.1	-0.3	0.4	0.5
	ÁREA II	6 223	6 983	6 958	11.8	-0.4	0.4	0.5
	PRODUÇÃO	16 180	18 735	18 710	15.6	-0.1	0.8	0.7
	REND. MÉDIO	2 600	2 683	2 689	3.4	0.2	--	--
MATO GROSSO DO SUL	ÁREA I	523	447	422	-19.3	-5.6	0.0	0.0
	ÁREA II	470	447	422	-10.2	-5.6	0.0	0.0
	PRODUÇÃO	464	412	387	-16.6	-6.1	0.0	0.0
	REND. MÉDIO	987	922	917	-7.1	-0.5	--	--
MATO GROSSO	ÁREA I	113	145	145	28.3	0.0	0.0	0.0
	ÁREA II	63	145	145	130.2	0.0	0.0	0.0
	PRODUÇÃO	101	146	146	44.6	0.0	0.0	0.0
	REND. MÉDIO	1 603	1 007	1 007	-37.2	0.0	--	--
GOIÁS	ÁREA I	6 421	7 433	7 433	15.8	0.0	0.4	0.4
	ÁREA II	5 162	6 046	6 046	17.1	0.0	0.3	0.4
	PRODUÇÃO	14 647	17 625	17 625	20.3	0.0	0.7	0.7
	REND. MÉDIO	2 837	2 915	2 915	2.7	0.0	--	--
DISTRITO FEDERAL	ÁREA I	629	538	538	-14.5	0.0	0.0	0.0
	ÁREA II	528	345	345	-34.7	0.0	0.0	0.0
	PRODUÇÃO	968	552	552	-43.0	0.0	0.0	0.0
	REND. MÉDIO	1 833	1 600	1 600	-12.7	0.0	--	--

Nota - Área (ha), Produção (t) e Rendimento Médio (kg/ha).

Para as Unidades da Federação que, por força do calendário agrícola, ainda não dispõem das estimativas iniciais, os dados correspondem a uma projeção obtida a partir das informações de anos anteriores.

Fonte: IBGE

CAFÉ (em grão) - CANEPHORA

Outubro 2018

GRANDES REGIÕES E UNIDADES DA FEDERAÇÃO	VARIÁVEL	SAFRA 2017	SAFRA 2018		VARIÇÃO (%)		PARTICIPAÇÃO	
			SETEMBRO	OUTUBRO	ANUAL	MENSAL	SAFRA 2017	SAFRA 2018
TOTAL	ÁREA I	494 141	470 778	464 593	-6.0	-1.3	100.0	100.0
	ÁREA II	411 287	405 382	402 312	-2.2	-0.8	100.0	100.0
	PRODUÇÃO	681 346	858 816	892 827	31.0	4.0	100.0	100.0
	REND. MÉDIO	1 657	2 119	2 219	33.9	4.7	--	--
NORTE	ÁREA I	88 215	84 843	81 762	-7.3	-3.6	17.9	17.6
	ÁREA II	75 756	73 550	71 331	-5.8	-3.0	18.4	17.7
	PRODUÇÃO	151 941	147 564	145 721	-4.1	-1.2	22.3	16.3
	REND. MÉDIO	2 006	2 006	2 043	1.8	1.8	--	--
RONDÔNIA	ÁREA I	83 197	80 137	77 056	-7.4	-3.8	16.8	16.6
	ÁREA II	71 605	69 945	67 726	-5.4	-3.2	17.4	16.8
	PRODUÇÃO	146 474	142 664	140 821	-3.9	-1.3	21.5	15.8
	REND. MÉDIO	2 046	2 040	2 079	1.6	1.9	--	--
ACRE	ÁREA I	1 848	1 690	1 690	-8.5	0.0	0.4	0.4
	ÁREA II	1 546	1 134	1 134	-26.6	0.0	0.4	0.3
	PRODUÇÃO	2 404	1 937	1 937	-19.4	0.0	0.4	0.2
	REND. MÉDIO	1 555	1 708	1 708	9.8	0.0	--	--
AMAZONAS	ÁREA I	2 622	2 622	2 622	0.0	0.0	0.5	0.6
	ÁREA II	2 145	2 145	2 145	0.0	0.0	0.5	0.5
	PRODUÇÃO	2 679	2 679	2 679	0.0	0.0	0.4	0.3
	REND. MÉDIO	1 249	1 249	1 249	0.0	0.0	--	--
PARÁ	ÁREA I	548	394	394	-28.1	0.0	0.1	0.1
	ÁREA II	460	326	326	-29.1	0.0	0.1	0.1
	PRODUÇÃO	384	284	284	-26.0	0.0	0.1	0.0
	REND. MÉDIO	835	871	871	4.3	0.0	--	--
NORDESTE	ÁREA I	55 127	52 127	52 127	-5.4	0.0	11.2	11.2
	ÁREA II	49 127	48 127	48 127	-2.0	0.0	11.9	12.0
	PRODUÇÃO	121 405	117 038	140 438	15.7	20.0	17.8	15.7
	REND. MÉDIO	2 471	2 432	2 918	18.1	20.0	--	--
CEARÁ	ÁREA I	127	127	127	0.0	0.0	0.0	0.0
	ÁREA II	127	127	127	0.0	0.0	0.0	0.0
	PRODUÇÃO	25	38	38	52.0	0.0	0.0	0.0
	REND. MÉDIO	197	299	299	51.8	0.0	--	--
BAHIA	ÁREA I	55 000	52 000	52 000	-5.5	0.0	11.1	11.2
	ÁREA II	49 000	48 000	48 000	-2.0	0.0	11.9	11.9
	PRODUÇÃO	121 380	117 000	140 400	15.7	20.0	17.8	15.7
	REND. MÉDIO	2 477	2 438	2 925	18.1	20.0	--	--
SUDESTE	ÁREA I	331 487	314 826	311 722	-6.0	-1.0	67.1	67.1
	ÁREA II	270 711	268 310	267 459	-1.2	-0.3	65.8	66.5
	PRODUÇÃO	401 445	587 397	599 851	49.4	2.1	58.9	67.2
	REND. MÉDIO	1 483	2 189	2 243	51.2	2.5	--	--
MINAS GERAIS	ÁREA I	14 472	13 731	13 731	-5.1	0.0	2.9	3.0
	ÁREA II	13 767	12 983	12 983	-5.7	0.0	3.3	3.2
	PRODUÇÃO	22 283	19 598	19 598	-12.0	0.0	3.3	2.2
	REND. MÉDIO	1 619	1 510	1 510	-6.7	0.0	--	--
ESPÍRITO SANTO	ÁREA I	316 990	300 826	297 722	-6.1	-1.0	64.1	64.1
	ÁREA II	256 919	255 097	254 246	-1.0	-0.3	62.5	63.2
	PRODUÇÃO	379 119	567 506	579 960	53.0	2.2	55.6	65.0
	REND. MÉDIO	1 476	2 225	2 281	54.5	2.5	--	--

CAFÉ (em grão) - CANEPHORA

Outubro 2018

GRANDES REGIÕES E UNIDADES DA FEDERAÇÃO	VARIÁVEL	SAFRA 2017	SAFRA 2018		VARIACÃO (%)		PARTICIPAÇÃO	
			SETEMBRO	OUTUBRO	ANUAL	MENSAL	SAFRA 2017	SAFRA 2018
SÃO PAULO	ÁREA I	25	269	269	976.0	0.0	0.0	0.1
	ÁREA II	25	230	230	820.0	0.0	0.0	0.1
	PRODUÇÃO	43	293	293	581.4	0.0	0.0	0.0
	REND. MÉDIO	1 720	1 274	1 274	-25.9	0.0	--	--
CENTRO-OESTE	ÁREA I	19 312	18 982	18 982	-1.7	0.0	3.9	4.1
	ÁREA II	15 693	15 395	15 395	-1.9	0.0	3.8	3.8
	PRODUÇÃO	6 555	6 817	6 817	4.0	0.0	1.0	0.8
	REND. MÉDIO	418	443	443	6.0	0.0	--	--
MATO GROSSO	ÁREA I	19 312	18 982	18 982	-1.7	0.0	3.9	4.1
	ÁREA II	15 693	15 395	15 395	-1.9	0.0	3.8	3.8
	PRODUÇÃO	6 555	6 817	6 817	4.0	0.0	1.0	0.8
	REND. MÉDIO	418	443	443	6.0	0.0	--	--

Nota - Área (ha), Produção (t) e Rendimento Médio (kg/ha).

Para as Unidades da Federação que, por força do calendário agrícola, ainda não dispõem das estimativas iniciais, os dados correspondem a uma projeção obtida a partir das informações de anos anteriores.

Fonte: IBGE

CANA-DE-AÇÚCAR

Outubro 2018

GRANDES REGIÕES E UNIDADES DA FEDERAÇÃO	VARIÁVEL	SAFRA 2017	SAFRA 2018		VARIACÃO (%)		PARTICIPACÃO	
			SETEMBRO	OUTUBRO	ANUAL	MENSAL	SAFRA 2017	SAFRA 2018
TOTAL	ÁREA I	10 225 161	10 224 444	10 241 386	0.2	0.2	100.0	100.0
	ÁREA II	9 289 176	9 182 037	9 223 639	-0.7	0.5	100.0	100.0
	PRODUÇÃO	687 809 933	672 857 493	672 864 937	-2.2	0.0	100.0	100.0
	REND. MÉDIO	74 044	73 280	72 950	-1.5	-0.5	--	--
NORTE	ÁREA I	65 850	89 984	89 984	36.6	0.0	0.6	0.9
	ÁREA II	61 261	55 481	55 481	-9.4	0.0	0.7	0.6
	PRODUÇÃO	4 443 058	4 085 379	4 085 379	-8.1	0.0	0.6	0.6
	REND. MÉDIO	72 527	73 636	73 636	1.5	0.0	--	--
RONDÔNIA	ÁREA I	4 796	335	335	-93.0	0.0	0.0	0.0
	ÁREA II	4 695	335	335	-92.9	0.0	0.1	0.0
	PRODUÇÃO	327 824	15 070	15 070	-95.4	0.0	0.0	0.0
	REND. MÉDIO	69 824	44 985	44 985	-35.6	0.0	--	--
ACRE	ÁREA I	2 455	491	491	-80.0	0.0	0.0	0.0
	ÁREA II	723	431	431	-40.4	0.0	0.0	0.0
	PRODUÇÃO	21 950	11 160	11 160	-49.2	0.0	0.0	0.0
	REND. MÉDIO	30 360	25 893	25 893	-14.7	0.0	--	--
AMAZONAS	ÁREA I	4 745	4 640	4 640	-2.2	0.0	0.0	0.0
	ÁREA II	4 714	4 610	4 610	-2.2	0.0	0.1	0.0
	PRODUÇÃO	254 352	263 854	263 854	3.7	0.0	0.0	0.0
	REND. MÉDIO	53 957	57 235	57 235	6.1	0.0	--	--
RORAIMA	ÁREA I	291	291	291	0.0	0.0	0.0	0.0
	ÁREA II	286	286	286	0.0	0.0	0.0	0.0
	PRODUÇÃO	3 976	3 976	3 976	0.0	0.0	0.0	0.0
	REND. MÉDIO	13 902	13 902	13 902	0.0	0.0	--	--
PARÁ	ÁREA I	15 283	15 663	15 663	2.5	0.0	0.1	0.2
	ÁREA II	12 596	13 446	13 446	6.7	0.0	0.1	0.1
	PRODUÇÃO	859 683	925 747	925 747	7.7	0.0	0.1	0.1
	REND. MÉDIO	68 250	68 849	68 849	0.9	0.0	--	--
AMAPÁ	ÁREA I	140	140	140	0.0	0.0	0.0	0.0
	ÁREA II	135	135	135	0.0	0.0	0.0	0.0
	PRODUÇÃO	4 480	4 480	4 480	0.0	0.0	0.0	0.0
	REND. MÉDIO	33 185	33 185	33 185	0.0	0.0	--	--
TOCANTINS	ÁREA I	38 140	68 424	68 424	79.4	0.0	0.4	0.7
	ÁREA II	38 112	36 238	36 238	-4.9	0.0	0.4	0.4
	PRODUÇÃO	2 970 793	2 861 092	2 861 092	-3.7	0.0	0.4	0.4
	REND. MÉDIO	77 949	78 953	78 953	1.3	0.0	--	--
NORDESTE	ÁREA I	996 917	994 350	1 010 199	1.3	1.6	9.7	9.9
	ÁREA II	901 371	867 997	884 240	-1.9	1.9	9.7	9.6
	PRODUÇÃO	48 367 207	45 705 729	46 577 913	-3.7	1.9	7.0	6.9
	REND. MÉDIO	53 660	52 657	52 676	-1.8	0.0	--	--
MARANHÃO	ÁREA I	52 367	50 273	50 273	-4.0	0.0	0.5	0.5
	ÁREA II	45 491	45 365	45 365	-0.3	0.0	0.5	0.5
	PRODUÇÃO	2 482 877	2 532 158	2 532 158	2.0	0.0	0.4	0.4
	REND. MÉDIO	54 580	55 817	55 817	2.3	0.0	--	--
PIAUI	ÁREA I	17 454	17 290	17 290	-0.9	0.0	0.2	0.2
	ÁREA II	15 309	14 602	14 602	-4.6	0.0	0.2	0.2
	PRODUÇÃO	829 102	839 815	839 815	1.3	0.0	0.1	0.1
	REND. MÉDIO	54 158	57 514	57 514	6.2	0.0	--	--

CANA-DE-AÇÚCAR

Outubro 2018

GRANDES REGIÕES E UNIDADES DA FEDERAÇÃO	VARIÁVEL	SAFRA 2017	SAFRA 2018		VARIACÃO (%)		PARTICIPACÃO	
			SETEMBRO	OUTUBRO	ANUAL	MENSAL	SAFRA 2017	SAFRA 2018
CEARÁ	ÁREA I	15 670	13 931	13 942	-11.0	0.1	0.2	0.1
	ÁREA II	15 126	13 271	13 273	-12.3	0.0	0.2	0.1
	PRODUÇÃO	689 418	675 731	677 175	-1.8	0.2	0.1	0.1
	REND. MÉDIO	45 578	50 918	51 019	11.9	0.2	--	--
RIO GRANDE DO NORTE	ÁREA I	62 729	64 341	64 341	2.6	0.0	0.6	0.6
	ÁREA II	62 711	64 240	64 240	2.4	0.0	0.7	0.7
	PRODUÇÃO	3 723 101	3 855 065	3 855 065	3.5	0.0	0.5	0.6
	REND. MÉDIO	59 369	60 010	60 010	1.1	0.0	--	--
PARAÍBA	ÁREA I	111 858	128 913	128 913	15.2	0.0	1.1	1.3
	ÁREA II	97 167	98 179	98 179	1.0	0.0	1.0	1.1
	PRODUÇÃO	5 197 152	5 466 737	5 466 737	5.2	0.0	0.8	0.8
	REND. MÉDIO	53 487	55 681	55 681	4.1	0.0	--	--
PERNAMBUCO	ÁREA I	301 770	231 063	242 616	-19.6	5.0	3.0	2.4
	ÁREA II	291 237	213 859	223 810	-23.2	4.7	3.1	2.4
	PRODUÇÃO	15 063 542	10 392 673	10 957 608	-27.3	5.4	2.2	1.6
	REND. MÉDIO	51 723	48 596	48 959	-5.3	0.7	--	--
ALAGOAS	ÁREA I	334 116	355 279	359 564	7.6	1.2	3.3	3.5
	ÁREA II	282 289	295 221	301 511	6.8	2.1	3.0	3.3
	PRODUÇÃO	14 968 691	15 214 785	15 520 590	3.7	2.0	2.2	2.3
	REND. MÉDIO	53 026	51 537	51 476	-2.9	-0.1	--	--
SERGIPE	ÁREA I	48 953	42 260	42 260	-13.7	0.0	0.5	0.4
	ÁREA II	45 041	42 260	42 260	-6.2	0.0	0.5	0.5
	PRODUÇÃO	2 182 324	2 048 765	2 048 765	-6.1	0.0	0.3	0.3
	REND. MÉDIO	48 452	48 480	48 480	0.1	0.0	--	--
BAHIA	ÁREA I	52 000	91 000	91 000	75.0	0.0	0.5	0.9
	ÁREA II	47 000	81 000	81 000	72.3	0.0	0.5	0.9
	PRODUÇÃO	3 231 000	4 680 000	4 680 000	44.8	0.0	0.5	0.7
	REND. MÉDIO	68 745	57 778	57 778	-16.0	0.0	--	--
SUDESTE	ÁREA I	6 447 144	6 471 596	6 472 656	0.4	0.0	63.1	63.2
	ÁREA II	5 742 520	5 698 696	5 729 000	-0.2	0.5	61.8	62.1
	PRODUÇÃO	445 466 774	433 126 834	432 568 714	-2.9	-0.1	64.8	64.3
	REND. MÉDIO	77 573	76 005	75 505	-2.7	-0.7	--	--
MINAS GERAIS	ÁREA I	1 092 838	1 079 538	1 080 688	-1.1	0.1	10.7	10.6
	ÁREA II	912 059	897 809	928 158	1.8	3.4	9.8	10.1
	PRODUÇÃO	70 965 123	69 771 431	69 216 212	-2.5	-0.8	10.3	10.3
	REND. MÉDIO	77 808	77 713	74 574	-4.2	-4.0	--	--
ESPÍRITO SANTO	ÁREA I	55 933	54 379	54 379	-2.8	0.0	0.5	0.5
	ÁREA II	48 460	45 465	45 465	-6.2	0.0	0.5	0.5
	PRODUÇÃO	2 174 595	2 472 334	2 472 334	13.7	0.0	0.3	0.4
	REND. MÉDIO	44 874	54 379	54 379	21.2	0.0	--	--
RIO DE JANEIRO	ÁREA I	55 323	57 434	57 344	3.7	-0.2	0.5	0.6
	ÁREA II	53 023	55 307	55 262	4.2	-0.1	0.6	0.6
	PRODUÇÃO	2 327 056	2 444 254	2 441 353	4.9	-0.1	0.3	0.4
	REND. MÉDIO	43 888	44 194	44 178	0.7	-0.0	--	--
SÃO PAULO	ÁREA I	5 243 050	5 280 245	5 280 245	0.7	0.0	51.3	51.6
	ÁREA II	4 728 978	4 700 115	4 700 115	-0.6	0.0	50.9	51.0
	PRODUÇÃO	370 000 000	358 438 815	358 438 815	-3.1	0.0	53.8	53.3
	REND. MÉDIO	78 241	76 262	76 262	-2.5	0.0	--	--

CANA-DE-AÇÚCAR

Outubro 2018

GRANDES REGIÕES E UNIDADES DA FEDERAÇÃO	VARIÁVEL	SAFRA 2017	SAFRA 2018		VARIÇÃO (%)		PARTICIPAÇÃO	
			SETEMBRO	OUTUBRO	ANUAL	MENSAL	SAFRA 2017	SAFRA 2018
SUL	ÁREA I	671 978	648 812	648 645	-3.5	-0.0	6.6	6.3
	ÁREA II	669 753	647 000	646 855	-3.4	-0.0	7.2	7.0
	PRODUÇÃO	46 605 397	43 782 545	43 934 436	-5.7	0.3	6.8	6.5
	REND. MÉDIO	69 586	67 670	67 920	-2.4	0.4	--	--
PARANÁ	ÁREA I	645 353	624 201	624 201	-3.3	0.0	6.3	6.1
	ÁREA II	645 353	624 201	624 201	-3.3	0.0	6.9	6.8
	PRODUÇÃO	45 499 640	42 783 122	42 938 486	-5.6	0.4	6.6	6.4
	REND. MÉDIO	70 503	68 541	68 790	-2.4	0.4	--	--
SANTA CATARINA	ÁREA I	8 038	7 139	7 139	-11.2	0.0	0.1	0.1
	ÁREA II	7 663	6 780	6 780	-11.5	0.0	0.1	0.1
	PRODUÇÃO	375 565	313 015	313 015	-16.7	0.0	0.1	0.0
	REND. MÉDIO	49 010	46 167	46 167	-5.8	0.0	--	--
RIO GRANDE DO SUL	ÁREA I	18 587	17 472	17 305	-6.9	-1.0	0.2	0.2
	ÁREA II	16 737	16 019	15 874	-5.2	-0.9	0.2	0.2
	PRODUÇÃO	730 192	686 408	682 935	-6.5	-0.5	0.1	0.1
	REND. MÉDIO	43 627	42 850	43 022	-1.4	0.4	--	--
CENTRO-OESTE	ÁREA I	2 043 272	2 019 702	2 019 902	-1.1	0.0	20.0	19.7
	ÁREA II	1 914 271	1 912 863	1 908 063	-0.3	-0.3	20.6	20.7
	PRODUÇÃO	142 927 497	146 157 006	145 698 495	1.9	-0.3	20.8	21.7
	REND. MÉDIO	74 664	76 407	76 359	2.3	-0.1	--	--
MATO GROSSO DO SUL	ÁREA I	702 584	670 000	670 000	-4.6	0.0	6.9	6.5
	ÁREA II	702 584	670 000	670 000	-4.6	0.0	7.6	7.3
	PRODUÇÃO	50 718 650	49 580 000	49 580 000	-2.2	0.0	7.4	7.4
	REND. MÉDIO	72 189	74 000	74 000	2.5	0.0	--	--
MATO GROSSO	ÁREA I	285 469	293 290	293 290	2.7	0.0	2.8	2.9
	ÁREA II	273 273	283 780	283 780	3.8	0.0	2.9	3.1
	PRODUÇÃO	19 223 704	20 433 828	20 433 828	6.3	0.0	2.8	3.0
	REND. MÉDIO	70 346	72 006	72 006	2.4	0.0	--	--
GOIÁS	ÁREA I	1 054 844	1 056 207	1 056 407	0.1	0.0	10.3	10.3
	ÁREA II	938 039	958 878	954 078	1.7	-0.5	10.1	10.3
	PRODUÇÃO	72 954 018	76 125 753	75 667 242	3.7	-0.6	10.6	11.2
	REND. MÉDIO	77 773	79 390	79 309	2.0	-0.1	--	--
DISTRITO FEDERAL	ÁREA I	375	205	205	-45.3	0.0	0.0	0.0
	ÁREA II	375	205	205	-45.3	0.0	0.0	0.0
	PRODUÇÃO	31 125	17 425	17 425	-44.0	0.0	0.0	0.0
	REND. MÉDIO	83 000	85 000	85 000	2.4	0.0	--	--

Nota - Área (ha), Produção (t) e Rendimento Médio (kg/ha).

Para as Unidades da Federação que, por força do calendário agrícola, ainda não dispõem das estimativas iniciais, os dados correspondem a uma projeção obtida a partir das informações de anos anteriores.

Fonte: IBGE

CASTANHA-DE-CAJU

Outubro 2018

GRANDES REGIÕES E UNIDADES DA FEDERAÇÃO	VARIÁVEL	SAFRA 2017	SAFRA 2018		VARIAÇÃO (%)		PARTICIPAÇÃO	
			SETEMBRO	OUTUBRO	ANUAL	MENSAL	SAFRA 2017	SAFRA 2018
TOTAL	ÁREA I	564 456	501 739	473 879	-16.0	-5.6	100.0	100.0
	ÁREA II	535 547	481 879	454 045	-15.2	-5.8	100.0	100.0
	PRODUÇÃO	134 580	127 907	124 344	-7.6	-2.8	100.0	100.0
	REND. MÉDIO	251	265	274	9.2	3.4	--	--
NORTE	ÁREA I	2 493	1 844	1 844	-26.0	0.0	0.4	0.4
	ÁREA II	2 335	1 736	1 736	-25.7	0.0	0.4	0.4
	PRODUÇÃO	1 459	1 633	1 633	11.9	0.0	1.1	1.3
	REND. MÉDIO	625	941	941	50.6	0.0	--	--
PARÁ	ÁREA I	2 493	1 838	1 838	-26.3	0.0	0.4	0.4
	ÁREA II	2 335	1 730	1 730	-25.9	0.0	0.4	0.4
	PRODUÇÃO	1 459	1 626	1 626	11.4	0.0	1.1	1.3
	REND. MÉDIO	625	940	940	50.4	0.0	--	--
TOCANTINS	ÁREA I	-	6	6	0.0	0.0	-	0.0
	ÁREA II	-	6	6	0.0	0.0	-	0.0
	PRODUÇÃO	-	7	7	0.0	0.0	-	0.0
	REND. MÉDIO	-	1 167	1 167	0.0	0.0	--	--
NORDESTE	ÁREA I	561 212	499 154	471 294	-16.0	-5.6	99.4	99.5
	ÁREA II	533 057	479 978	452 144	-15.2	-5.8	99.5	99.6
	PRODUÇÃO	133 028	126 179	122 616	-7.8	-2.8	98.8	98.6
	REND. MÉDIO	250	263	271	8.4	3.0	--	--
MARANHÃO	ÁREA I	11 567	14 402	14 402	24.5	0.0	2.0	3.0
	ÁREA II	11 523	14 057	14 057	22.0	0.0	2.2	3.1
	PRODUÇÃO	4 513	5 943	5 943	31.7	0.0	3.4	4.8
	REND. MÉDIO	392	423	423	7.9	0.0	--	--
PIAUI	ÁREA I	80 273	82 750	82 750	3.1	0.0	14.2	17.5
	ÁREA II	76 396	75 447	75 447	-1.2	0.0	14.3	16.6
	PRODUÇÃO	16 976	25 716	25 716	51.5	0.0	12.6	20.7
	REND. MÉDIO	222	341	341	53.6	0.0	--	--
CEARÁ	ÁREA I	364 753	317 020	290 664	-20.3	-8.3	64.6	61.3
	ÁREA II	358 589	312 333	286 439	-20.1	-8.3	67.0	63.1
	PRODUÇÃO	83 996	68 097	65 352	-22.2	-4.0	62.4	52.6
	REND. MÉDIO	234	218	228	-2.6	4.6	--	--
RIO GRANDE DO NORTE	ÁREA I	77 452	55 564	54 567	-29.5	-1.8	13.7	11.5
	ÁREA II	61 135	55 524	54 026	-11.6	-2.7	11.4	11.9
	PRODUÇÃO	20 670	18 983	18 549	-10.3	-2.3	15.4	14.9
	REND. MÉDIO	338	342	343	1.5	0.3	--	--
PARAÍBA	ÁREA I	3 536	3 651	3 651	3.3	0.0	0.6	0.8
	ÁREA II	3 420	3 582	3 582	4.7	0.0	0.6	0.8
	PRODUÇÃO	910	995	995	9.3	0.0	0.7	0.8
	REND. MÉDIO	266	278	278	4.5	0.0	--	--
PERNAMBUCO	ÁREA I	4 502	4 663	4 257	-5.4	-8.7	0.8	0.9
	ÁREA II	2 973	3 009	2 681	-9.8	-10.9	0.6	0.6
	PRODUÇÃO	2 615	2 676	2 363	-9.6	-11.7	1.9	1.9
	REND. MÉDIO	880	889	881	0.1	-0.9	--	--
ALAGOAS	ÁREA I	1 129	1 104	1 003	-11.2	-9.1	0.2	0.2
	ÁREA II	1 021	1 026	912	-10.7	-11.1	0.2	0.2
	PRODUÇÃO	648	769	698	7.7	-9.2	0.5	0.6
	REND. MÉDIO	635	750	765	20.5	2.0	--	--

CASTANHA-DE-CAJU

Outubro 2018

GRANDES REGIÕES E UNIDADES DA FEDERAÇÃO	VARIÁVEL	SAFRA 2017	SAFRA 2018		VARIÇÃO (%)		PARTICIPAÇÃO	
			SETEMBRO	OUTUBRO	ANUAL	MENSAL	SAFRA 2017	SAFRA 2018
BAHIA	ÁREA I	18 000	20 000	20 000	11.1	0.0	3.2	4.2
	ÁREA II	18 000	15 000	15 000	-16.7	0.0	3.4	3.3
	PRODUÇÃO	2 700	3 000	3 000	11.1	0.0	2.0	2.4
	REND. MÉDIO	150	200	200	33.3	0.0	--	--
CENTRO-OESTE	ÁREA I	751	741	741	-1.3	0.0	0.1	0.2
	ÁREA II	155	165	165	6.5	0.0	0.0	0.0
	PRODUÇÃO	93	95	95	2.2	0.0	0.1	0.1
	REND. MÉDIO	600	576	576	-4.0	0.0	--	--
MATO GROSSO	ÁREA I	751	741	741	-1.3	0.0	0.1	0.2
	ÁREA II	155	165	165	6.5	0.0	0.0	0.0
	PRODUÇÃO	93	95	95	2.2	0.0	0.1	0.1
	REND. MÉDIO	600	576	576	-4.0	0.0	--	--

Nota - Área (ha), Produção (t) e Rendimento Médio (kg/ha).

Para as Unidades da Federação que, por força do calendário agrícola, ainda não dispõem das estimativas iniciais, os dados correspondem a uma projeção obtida a partir das informações de anos anteriores.

Fonte: IBGE

FEIJÃO (em grão) - TOTAL

Outubro 2018

GRANDES REGIÕES E UNIDADES DA FEDERAÇÃO	VARIÁVEL	SAFRA 2017	SAFRA 2018		VARIÇÃO (%)		PARTICIPAÇÃO	
			SETEMBRO	OUTUBRO	ANUAL	MENSAL	SAFRA 2017	SAFRA 2018
TOTAL	ÁREA I	3 238 112	3 147 250	3 059 128	-5.5	-2.8	100.0	100.0
	ÁREA II	3 081 494	3 093 419	2 994 125	-2.8	-3.2	100.0	100.0
	PRODUÇÃO	3 291 312	3 186 587	2 974 944	-9.6	-6.6	100.0	100.0
	REND. MÉDIO	1 068	1 030	994	-6.9	-3.5	--	--
NORTE	ÁREA I	80 938	80 158	79 919	-1.3	-0.3	2.5	2.6
	ÁREA II	80 472	79 738	79 499	-1.2	-0.3	2.6	2.7
	PRODUÇÃO	67 510	72 181	72 025	6.7	-0.2	2.1	2.4
	REND. MÉDIO	839	905	906	8.0	0.1	--	--
RONDÔNIA	ÁREA I	17 665	17 968	17 729	0.4	-1.3	0.5	0.6
	ÁREA II	17 641	17 968	17 729	0.5	-1.3	0.6	0.6
	PRODUÇÃO	16 597	17 095	16 939	2.1	-0.9	0.5	0.6
	REND. MÉDIO	941	951	955	1.5	0.4	--	--
ACRE	ÁREA I	7 351	5 763	5 763	-21.6	0.0	0.2	0.2
	ÁREA II	7 351	5 763	5 763	-21.6	0.0	0.2	0.2
	PRODUÇÃO	4 244	3 194	3 194	-24.7	0.0	0.1	0.1
	REND. MÉDIO	577	554	554	-4.0	0.0	--	--
AMAZONAS	ÁREA I	10 108	8 931	8 931	-11.6	0.0	0.3	0.3
	ÁREA II	9 730	8 541	8 541	-12.2	0.0	0.3	0.3
	PRODUÇÃO	8 828	8 010	8 010	-9.3	0.0	0.3	0.3
	REND. MÉDIO	907	938	938	3.4	0.0	--	--
RORAIMA	ÁREA I	2 868	4 572	4 572	59.4	0.0	0.1	0.1
	ÁREA II	2 868	4 542	4 542	58.4	0.0	0.1	0.2
	PRODUÇÃO	2 072	3 671	3 671	77.2	0.0	0.1	0.1
	REND. MÉDIO	722	808	808	11.9	0.0	--	--
PARÁ	ÁREA I	33 594	28 000	28 000	-16.7	0.0	1.0	0.9
	ÁREA II	33 594	28 000	28 000	-16.7	0.0	1.1	0.9
	PRODUÇÃO	27 577	21 249	21 249	-22.9	0.0	0.8	0.7
	REND. MÉDIO	821	759	759	-7.6	0.0	--	--
AMAPÁ	ÁREA I	1 414	1 400	1 400	-1.0	0.0	0.0	0.0
	ÁREA II	1 350	1 400	1 400	3.7	0.0	0.0	0.0
	PRODUÇÃO	1 274	1 390	1 390	9.1	0.0	0.0	0.0
	REND. MÉDIO	944	993	993	5.2	0.0	--	--
TOCANTINS	ÁREA I	7 938	13 524	13 524	70.4	0.0	0.2	0.4
	ÁREA II	7 938	13 524	13 524	70.4	0.0	0.3	0.5
	PRODUÇÃO	6 918	17 572	17 572	154.0	0.0	0.2	0.6
	REND. MÉDIO	872	1 299	1 299	49.0	0.0	--	--
NORDESTE	ÁREA I	1 631 546	1 612 448	1 576 760	-3.4	-2.2	50.4	51.5
	ÁREA II	1 500 236	1 564 514	1 523 495	1.6	-2.6	48.7	50.9
	PRODUÇÃO	630 282	710 003	575 936	-8.6	-18.9	19.1	19.4
	REND. MÉDIO	420	454	378	-10.0	-16.7	--	--
MARANHÃO	ÁREA I	74 912	73 125	73 120	-2.4	-0.0	2.3	2.4
	ÁREA II	74 912	73 125	73 120	-2.4	-0.0	2.4	2.4
	PRODUÇÃO	44 115	37 542	37 540	-14.9	-0.0	1.3	1.3
	REND. MÉDIO	589	513	513	-12.9	0.0	--	--
PIAUI	ÁREA I	234 224	237 180	237 180	1.3	0.0	7.2	7.8
	ÁREA II	218 110	228 473	228 473	4.8	0.0	7.1	7.6
	PRODUÇÃO	68 653	94 374	94 374	37.5	0.0	2.1	3.2
	REND. MÉDIO	315	413	413	31.1	0.0	--	--

FEIJÃO (em grão) - TOTAL

Outubro 2018

GRANDES REGIÕES E UNIDADES DA FEDERAÇÃO	VARIÁVEL	SAFRA 2017	SAFRA 2018		VARIACÃO (%)		PARTICIPAÇÃO	
			SETEMBRO	OUTUBRO	ANUAL	MENSAL	SAFRA 2017	SAFRA 2018
CEARÁ	ÁREA I	445 563	438 527	438 329	-1.6	-0.0	13.8	14.3
	ÁREA II	445 561	438 527	438 329	-1.6	-0.0	14.5	14.6
	PRODUÇÃO	133 225	141 129	141 189	6.0	0.0	4.0	4.7
	REND. MÉDIO	299	322	322	7.7	0.0	--	--
RIO GRANDE DO NORTE	ÁREA I	44 140	55 383	55 390	25.5	0.0	1.4	1.8
	ÁREA II	26 271	51 351	51 092	94.5	-0.5	0.9	1.7
	PRODUÇÃO	9 121	22 653	22 461	146.3	-0.8	0.3	0.8
	REND. MÉDIO	347	441	440	26.8	-0.2	--	--
PARAÍBA	ÁREA I	83 236	97 712	97 712	17.4	0.0	2.6	3.2
	ÁREA II	72 666	92 366	92 366	27.1	0.0	2.4	3.1
	PRODUÇÃO	21 235	43 485	43 485	104.8	0.0	0.6	1.5
	REND. MÉDIO	292	471	471	61.3	0.0	--	--
PERNAMBUCO	ÁREA I	217 213	240 676	213 208	-1.8	-11.4	6.7	7.0
	ÁREA II	158 533	220 439	188 061	18.6	-14.7	5.1	6.3
	PRODUÇÃO	59 463	104 852	53 211	-10.5	-49.3	1.8	1.8
	REND. MÉDIO	375	476	283	-24.5	-40.5	--	--
ALAGOAS	ÁREA I	43 748	34 849	26 825	-38.7	-23.0	1.4	0.9
	ÁREA II	25 707	29 651	21 472	-16.5	-27.6	0.8	0.7
	PRODUÇÃO	12 405	15 943	9 251	-25.4	-42.0	0.4	0.3
	REND. MÉDIO	483	538	431	-10.8	-19.9	--	--
SERGIPE	ÁREA I	15 410	7 556	7 556	-51.0	0.0	0.5	0.2
	ÁREA II	15 376	3 142	3 142	-79.6	0.0	0.5	0.1
	PRODUÇÃO	13 773	2 403	2 403	-82.6	0.0	0.4	0.1
	REND. MÉDIO	896	765	765	-14.6	0.0	--	--
BAHIA	ÁREA I	473 100	427 440	427 440	-9.7	0.0	14.6	14.0
	ÁREA II	463 100	427 440	427 440	-7.7	0.0	15.0	14.3
	PRODUÇÃO	268 292	247 622	172 022	-35.9	-30.5	8.2	5.8
	REND. MÉDIO	579	579	402	-30.6	-30.6	--	--
SUDESTE	ÁREA I	483 036	483 905	432 448	-10.5	-10.6	14.9	14.1
	ÁREA II	468 885	483 900	426 626	-9.0	-11.8	15.2	14.2
	PRODUÇÃO	842 491	879 811	805 775	-4.4	-8.4	25.6	27.1
	REND. MÉDIO	1 797	1 818	1 889	5.1	3.9	--	--
MINAS GERAIS	ÁREA I	356 608	353 068	301 731	-15.4	-14.5	11.0	9.9
	ÁREA II	342 468	353 068	295 916	-13.6	-16.2	11.1	9.9
	PRODUÇÃO	554 019	571 668	497 821	-10.1	-12.9	16.8	16.7
	REND. MÉDIO	1 618	1 619	1 682	4.0	3.9	--	--
ESPÍRITO SANTO	ÁREA I	11 059	11 285	11 281	2.0	-0.0	0.3	0.4
	ÁREA II	11 048	11 285	11 281	2.1	-0.0	0.4	0.4
	PRODUÇÃO	11 674	11 825	11 823	1.3	-0.0	0.4	0.4
	REND. MÉDIO	1 057	1 048	1 048	-0.9	0.0	--	--
RIO DE JANEIRO	ÁREA I	1 569	1 560	1 444	-8.0	-7.4	0.0	0.0
	ÁREA II	1 569	1 555	1 437	-8.4	-7.6	0.1	0.0
	PRODUÇÃO	1 798	1 619	1 432	-20.4	-11.6	0.1	0.0
	REND. MÉDIO	1 146	1 041	997	-13.0	-4.2	--	--
SÃO PAULO	ÁREA I	113 800	117 992	117 992	3.7	0.0	3.5	3.9
	ÁREA II	113 800	117 992	117 992	3.7	0.0	3.7	3.9
	PRODUÇÃO	275 000	294 699	294 699	7.2	0.0	8.4	9.9
	REND. MÉDIO	2 417	2 498	2 498	3.4	0.0	--	--

FEIJÃO (em grão) - TOTAL

Outubro 2018

GRANDES REGIÕES E UNIDADES DA FEDERAÇÃO	VARIÁVEL	SAFRA 2017	SAFRA 2018		VARIÇÃO (%)		PARTICIPAÇÃO	
			SETEMBRO	OUTUBRO	ANUAL	MENSAL	SAFRA 2017	SAFRA 2018
SUL	ÁREA I	593 065	528 646	528 621	-10.9	-0.0	18.3	17.3
	ÁREA II	583 014	528 367	528 342	-9.4	-0.0	18.9	17.6
	PRODUÇÃO	949 831	807 305	807 250	-15.0	-0.0	28.9	27.1
	REND. MÉDIO	1 629	1 528	1 528	-6.2	0.0	--	--
PARANÁ	ÁREA I	447 625	397 929	397 929	-11.1	0.0	13.8	13.0
	ÁREA II	447 625	397 929	397 929	-11.1	0.0	14.5	13.3
	PRODUÇÃO	714 729	585 100	585 100	-18.1	0.0	21.7	19.7
	REND. MÉDIO	1 597	1 470	1 470	-8.0	0.0	--	--
SANTA CATARINA	ÁREA I	77 088	71 351	71 351	-7.4	0.0	2.4	2.3
	ÁREA II	69 636	71 351	71 351	2.5	0.0	2.3	2.4
	PRODUÇÃO	136 281	127 264	127 264	-6.6	0.0	4.1	4.3
	REND. MÉDIO	1 957	1 784	1 784	-8.8	0.0	--	--
RIO GRANDE DO SUL	ÁREA I	68 352	59 366	59 341	-13.2	-0.0	2.1	1.9
	ÁREA II	65 753	59 087	59 062	-10.2	-0.0	2.1	2.0
	PRODUÇÃO	98 821	94 941	94 886	-4.0	-0.1	3.0	3.2
	REND. MÉDIO	1 503	1 607	1 607	6.9	0.0	--	--
CENTRO-OESTE	ÁREA I	449 527	442 093	441 380	-1.8	-0.2	13.9	14.4
	ÁREA II	448 887	436 900	436 163	-2.8	-0.2	14.6	14.6
	PRODUÇÃO	801 198	717 287	713 958	-10.9	-0.5	24.3	24.0
	REND. MÉDIO	1 785	1 642	1 637	-8.3	-0.3	--	--
MATO GROSSO DO SUL	ÁREA I	23 248	20 836	20 796	-10.5	-0.2	0.7	0.7
	ÁREA II	23 063	20 681	20 617	-10.6	-0.3	0.7	0.7
	PRODUÇÃO	31 550	23 835	22 994	-27.1	-3.5	1.0	0.8
	REND. MÉDIO	1 368	1 153	1 115	-18.5	-3.3	--	--
MATO GROSSO	ÁREA I	259 486	266 533	266 533	2.7	0.0	8.0	8.7
	ÁREA II	259 031	262 833	262 833	1.5	0.0	8.4	8.8
	PRODUÇÃO	352 413	332 532	332 532	-5.6	0.0	10.7	11.2
	REND. MÉDIO	1 361	1 265	1 265	-7.1	0.0	--	--
GOIÁS	ÁREA I	151 839	139 224	138 551	-8.8	-0.5	4.7	4.5
	ÁREA II	151 839	137 886	137 213	-9.6	-0.5	4.9	4.6
	PRODUÇÃO	372 610	325 100	322 612	-13.4	-0.8	11.3	10.8
	REND. MÉDIO	2 454	2 358	2 351	-4.2	-0.3	--	--
DISTRITO FEDERAL	ÁREA I	14 954	15 500	15 500	3.7	0.0	0.5	0.5
	ÁREA II	14 954	15 500	15 500	3.7	0.0	0.5	0.5
	PRODUÇÃO	44 625	35 820	35 820	-19.7	0.0	1.4	1.2
	REND. MÉDIO	2 984	2 311	2 311	-22.6	0.0	--	--

Nota - Área (ha), Produção (t) e Rendimento Médio (kg/ha).

Para as Unidades da Federação que, por força do calendário agrícola, ainda não dispõem das estimativas iniciais, os dados correspondem a uma projeção obtida a partir das informações de anos anteriores.

Fonte: IBGE

FEIJÃO (em grão) 1ª safra

Outubro 2018

GRANDES REGIÕES E UNIDADES DA FEDERAÇÃO	VARIÁVEL	SAFRA 2017	SAFRA 2018		VARIAÇÃO (%)		PARTICIPAÇÃO	
			SETEMBRO	OUTUBRO	ANUAL	MENSAL	SAFRA 2017	SAFRA 2018
TOTAL	ÁREA I	1 811 031	1 809 133	1 786 380	-1.4	-1.3	100.0	100.0
	ÁREA II	1 716 764	1 780 022	1 750 757	2.0	-1.6	100.0	100.0
	PRODUÇÃO	1 561 956	1 581 892	1 536 198	-1.6	-2.9	100.0	100.0
	REND. MÉDIO	910	889	877	-3.6	-1.3	--	--
NORTE	ÁREA I	42 341	40 297	40 058	-5.4	-0.6	2.3	2.2
	ÁREA II	42 059	40 039	39 800	-5.4	-0.6	2.4	2.3
	PRODUÇÃO	36 771	34 386	34 230	-6.9	-0.5	2.4	2.2
	REND. MÉDIO	874	859	860	-1.6	0.1	--	--
RONDÔNIA	ÁREA I	17 665	17 968	17 729	0.4	-1.3	1.0	1.0
	ÁREA II	17 641	17 968	17 729	0.5	-1.3	1.0	1.0
	PRODUÇÃO	16 597	17 095	16 939	2.1	-0.9	1.1	1.1
	REND. MÉDIO	941	951	955	1.5	0.4	--	--
ACRE	ÁREA I	295	295	295	0.0	0.0	0.0	0.0
	ÁREA II	295	295	295	0.0	0.0	0.0	0.0
	PRODUÇÃO	189	189	189	0.0	0.0	0.0	0.0
	REND. MÉDIO	641	641	641	0.0	0.0	--	--
AMAZONAS	ÁREA I	4 687	4 687	4 687	0.0	0.0	0.3	0.3
	ÁREA II	4 429	4 429	4 429	0.0	0.0	0.3	0.3
	PRODUÇÃO	4 010	4 010	4 010	0.0	0.0	0.3	0.3
	REND. MÉDIO	905	905	905	0.0	0.0	--	--
RORAIMA	ÁREA I	2 688	2 688	2 688	0.0	0.0	0.1	0.2
	ÁREA II	2 688	2 688	2 688	0.0	0.0	0.2	0.2
	PRODUÇÃO	1 955	1 955	1 955	0.0	0.0	0.1	0.1
	REND. MÉDIO	727	727	727	0.0	0.0	--	--
PARÁ	ÁREA I	13 961	12 094	12 094	-13.4	0.0	0.8	0.7
	ÁREA II	13 961	12 094	12 094	-13.4	0.0	0.8	0.7
	PRODUÇÃO	11 925	9 463	9 463	-20.6	0.0	0.8	0.6
	REND. MÉDIO	854	782	782	-8.4	0.0	--	--
TOCANTINS	ÁREA I	3 045	2 565	2 565	-15.8	0.0	0.2	0.1
	ÁREA II	3 045	2 565	2 565	-15.8	0.0	0.2	0.1
	PRODUÇÃO	2 095	1 674	1 674	-20.1	0.0	0.1	0.1
	REND. MÉDIO	688	653	653	-5.1	0.0	--	--
NORDESTE	ÁREA I	1 152 186	1 162 921	1 156 983	0.4	-0.5	63.6	64.8
	ÁREA II	1 070 430	1 134 352	1 126 898	5.3	-0.7	62.4	64.4
	PRODUÇÃO	397 977	487 374	469 046	17.9	-3.8	25.5	30.5
	REND. MÉDIO	372	430	416	11.8	-3.3	--	--
MARANHÃO	ÁREA I	29 451	28 442	28 442	-3.4	0.0	1.6	1.6
	ÁREA II	29 451	28 442	28 442	-3.4	0.0	1.7	1.6
	PRODUÇÃO	14 961	14 138	14 138	-5.5	0.0	1.0	0.9
	REND. MÉDIO	508	497	497	-2.2	0.0	--	--
PIAUI	ÁREA I	231 166	233 880	233 880	1.2	0.0	12.8	13.1
	ÁREA II	215 052	225 173	225 173	4.7	0.0	12.5	12.9
	PRODUÇÃO	66 797	92 251	92 251	38.1	0.0	4.3	6.0
	REND. MÉDIO	311	410	410	31.8	0.0	--	--
CEARÁ	ÁREA I	442 000	433 867	434 612	-1.7	0.2	24.4	24.3
	ÁREA II	442 000	433 867	434 612	-1.7	0.2	25.7	24.8
	PRODUÇÃO	129 388	135 559	136 722	5.7	0.9	8.3	8.9
	REND. MÉDIO	293	312	315	7.5	1.0	--	--

FEIJÃO (em grão) 1ª safra

Outubro 2018

GRANDES REGIÕES E UNIDADES DA FEDERAÇÃO	VARIÁVEL	SAFRA 2017	SAFRA 2018		VARIACÃO (%)		PARTICIPAÇÃO	
			SETEMBRO	OUTUBRO	ANUAL	MENSAL	SAFRA 2017	SAFRA 2018
RIO GRANDE DO NORTE	ÁREA I	43 836	55 083	55 090	25.7	0.0	2.4	3.1
	ÁREA II	25 967	51 051	50 792	95.6	-0.5	1.5	2.9
	PRODUÇÃO	8 737	22 338	22 146	153.5	-0.9	0.6	1.4
	REND. MÉDIO	336	438	436	29.8	-0.5	--	--
PARAÍBA	ÁREA I	58 295	69 884	69 884	19.9	0.0	3.2	3.9
	ÁREA II	50 733	66 481	66 481	31.0	0.0	3.0	3.8
	PRODUÇÃO	11 513	29 395	29 395	155.3	0.0	0.7	1.9
	REND. MÉDIO	227	442	442	94.7	0.0	--	--
PERNAMBUCO	ÁREA I	117 658	124 758	118 068	0.3	-5.4	6.5	6.6
	ÁREA II	77 447	112 331	104 391	34.8	-7.1	4.5	6.0
	PRODUÇÃO	24 704	47 389	28 090	13.7	-40.7	1.6	1.8
	REND. MÉDIO	319	422	269	-15.7	-36.3	--	--
ALAGOAS	ÁREA I	60	7	7	-88.3	0.0	0.0	0.0
	ÁREA II	60	7	7	-88.3	0.0	0.0	0.0
	PRODUÇÃO	65	4	4	-93.8	0.0	0.0	0.0
	REND. MÉDIO	1 083	571	571	-47.3	0.0	--	--
SERGIPE	ÁREA I	120	-	-	-100.0	-	0.0	-
	ÁREA II	120	-	-	-100.0	-	0.0	-
	PRODUÇÃO	360	-	-	-100.0	-	0.0	-
	REND. MÉDIO	3 000	-	-	-100.0	-	--	--
BAHIA	ÁREA I	229 600	217 000	217 000	-5.5	0.0	12.7	12.1
	ÁREA II	229 600	217 000	217 000	-5.5	0.0	13.4	12.4
	PRODUÇÃO	141 452	146 300	146 300	3.4	0.0	9.1	9.5
	REND. MÉDIO	616	674	674	9.4	0.0	--	--
SUDESTE	ÁREA I	235 187	242 408	225 995	-3.9	-6.8	13.0	12.7
	ÁREA II	222 980	242 403	220 994	-0.9	-8.8	13.0	12.6
	PRODUÇÃO	365 521	423 008	395 514	8.2	-6.5	23.4	25.7
	REND. MÉDIO	1 639	1 745	1 790	9.2	2.6	--	--
MINAS GERAIS	ÁREA I	161 942	156 950	140 537	-13.2	-10.5	8.9	7.9
	ÁREA II	149 745	156 950	135 541	-9.5	-13.6	8.7	7.7
	PRODUÇÃO	192 939	216 212	188 718	-2.2	-12.7	12.4	12.3
	REND. MÉDIO	1 288	1 378	1 392	8.1	1.0	--	--
ESPÍRITO SANTO	ÁREA I	4 645	4 639	4 639	-0.1	0.0	0.3	0.3
	ÁREA II	4 635	4 639	4 639	0.1	0.0	0.3	0.3
	PRODUÇÃO	5 385	5 176	5 176	-3.9	0.0	0.3	0.3
	REND. MÉDIO	1 162	1 116	1 116	-4.0	0.0	--	--
RIO DE JANEIRO	ÁREA I	800	819	819	2.4	0.0	0.0	0.0
	ÁREA II	800	814	814	1.8	0.0	0.0	0.0
	PRODUÇÃO	797	740	740	-7.2	0.0	0.1	0.0
	REND. MÉDIO	996	909	909	-8.7	0.0	--	--
SÃO PAULO	ÁREA I	67 800	80 000	80 000	18.0	0.0	3.7	4.5
	ÁREA II	67 800	80 000	80 000	18.0	0.0	3.9	4.6
	PRODUÇÃO	166 400	200 880	200 880	20.7	0.0	10.7	13.1
	REND. MÉDIO	2 454	2 511	2 511	2.3	0.0	--	--
SUL	ÁREA I	285 779	285 277	285 252	-0.2	-0.0	15.8	16.0
	ÁREA II	285 757	284 998	284 973	-0.3	-0.0	16.6	16.3
	PRODUÇÃO	548 786	463 710	463 655	-15.5	-0.0	35.1	30.2
	REND. MÉDIO	1 920	1 627	1 627	-15.3	0.0	--	--

FEIJÃO (em grão) 1ª safra

Outubro 2018

GRANDES REGIÕES E UNIDADES DA FEDERAÇÃO	VARIÁVEL	SAFRA 2017	SAFRA 2018		VARIACÃO (%)		PARTICIPAÇÃO	
			SETEMBRO	OUTUBRO	ANUAL	MENSAL	SAFRA 2017	SAFRA 2018
PARANÁ	ÁREA I	194 108	195 889	195 889	0.9	0.0	10.7	11.0
	ÁREA II	194 108	195 889	195 889	0.9	0.0	11.3	11.2
	PRODUÇÃO	368 207	307 975	307 975	-16.4	0.0	23.6	20.0
	REND. MÉDIO	1 897	1 572	1 572	-17.1	0.0	--	--
SANTA CATARINA	ÁREA I	49 245	49 565	49 565	0.6	0.0	2.7	2.8
	ÁREA II	49 233	49 565	49 565	0.7	0.0	2.9	2.8
	PRODUÇÃO	105 809	91 359	91 359	-13.7	0.0	6.8	5.9
	REND. MÉDIO	2 149	1 843	1 843	-14.2	0.0	--	--
RIO GRANDE DO SUL	ÁREA I	42 426	39 823	39 798	-6.2	-0.1	2.3	2.2
	ÁREA II	42 416	39 544	39 519	-6.8	-0.1	2.5	2.3
	PRODUÇÃO	74 770	64 376	64 321	-14.0	-0.1	4.8	4.2
	REND. MÉDIO	1 763	1 628	1 628	-7.7	0.0	--	--
CENTRO-OESTE	ÁREA I	95 538	78 230	78 092	-18.3	-0.2	5.3	4.4
	ÁREA II	95 538	78 230	78 092	-18.3	-0.2	5.6	4.5
	PRODUÇÃO	212 901	173 414	173 753	-18.4	0.2	13.6	11.3
	REND. MÉDIO	2 228	2 217	2 225	-0.1	0.4	--	--
MATO GROSSO DO SUL	ÁREA I	1 003	1 172	972	-3.1	-17.1	0.1	0.1
	ÁREA II	1 003	1 172	972	-3.1	-17.1	0.1	0.1
	PRODUÇÃO	1 352	2 058	1 680	24.3	-18.4	0.1	0.1
	REND. MÉDIO	1 348	1 756	1 728	28.2	-1.6	--	--
MATO GROSSO	ÁREA I	22 457	8 402	8 402	-62.6	0.0	1.2	0.5
	ÁREA II	22 457	8 402	8 402	-62.6	0.0	1.3	0.5
	PRODUÇÃO	32 109	10 406	10 406	-67.6	0.0	2.1	0.7
	REND. MÉDIO	1 430	1 239	1 239	-13.4	0.0	--	--
GOIÁS	ÁREA I	60 081	56 656	56 718	-5.6	0.1	3.3	3.2
	ÁREA II	60 081	56 656	56 718	-5.6	0.1	3.5	3.2
	PRODUÇÃO	143 449	133 590	134 307	-6.4	0.5	9.2	8.7
	REND. MÉDIO	2 388	2 358	2 368	-0.8	0.4	--	--
DISTRITO FEDERAL	ÁREA I	11 997	12 000	12 000	0.0	0.0	0.7	0.7
	ÁREA II	11 997	12 000	12 000	0.0	0.0	0.7	0.7
	PRODUÇÃO	35 991	27 360	27 360	-24.0	0.0	2.3	1.8
	REND. MÉDIO	3 000	2 280	2 280	-24.0	0.0	--	--

Nota - Área (ha), Produção (t) e Rendimento Médio (kg/ha).

Para as Unidades da Federação que, por força do calendário agrícola, ainda não dispõem das estimativas iniciais, os dados correspondem a uma projeção obtida a partir das informações de anos anteriores.

Fonte: IBGE

FEIJÃO (em grão) 2ª safra

Outubro 2018

GRANDES REGIÕES E UNIDADES DA FEDERAÇÃO	VARIÁVEL	SAFRA 2017	SAFRA 2018		VARIÇÃO (%)		PARTICIPAÇÃO	
			SETEMBRO	OUTUBRO	ANUAL	MENSAL	SAFRA 2017	SAFRA 2018
TOTAL	ÁREA I	1 214 996	1 156 423	1 106 283	-8.9	-4.3	100.0	100.0
	ÁREA II	1 152 653	1 132 241	1 077 486	-6.5	-4.8	100.0	100.0
	PRODUÇÃO	1 185 542	1 135 574	999 051	-15.7	-12.0	100.0	100.0
	REND. MÉDIO	1 029	1 003	927	-9.9	-7.6	--	--
NORTE	ÁREA I	38 371	39 641	39 641	3.3	0.0	3.2	3.6
	ÁREA II	38 187	39 479	39 479	3.4	0.0	3.3	3.7
	PRODUÇÃO	30 140	37 201	37 201	23.4	0.0	2.5	3.7
	REND. MÉDIO	789	942	942	19.4	0.0	--	--
ACRE	ÁREA I	7 056	5 468	5 468	-22.5	0.0	0.6	0.5
	ÁREA II	7 056	5 468	5 468	-22.5	0.0	0.6	0.5
	PRODUÇÃO	4 055	3 005	3 005	-25.9	0.0	0.3	0.3
	REND. MÉDIO	575	550	550	-4.3	0.0	--	--
AMAZONAS	ÁREA I	5 415	4 244	4 244	-21.6	0.0	0.4	0.4
	ÁREA II	5 295	4 112	4 112	-22.3	0.0	0.5	0.4
	PRODUÇÃO	4 813	4 000	4 000	-16.9	0.0	0.4	0.4
	REND. MÉDIO	909	973	973	7.0	0.0	--	--
RORAIMA	ÁREA I	180	1 884	1 884	946.7	0.0	0.0	0.2
	ÁREA II	180	1 854	1 854	930.0	0.0	0.0	0.2
	PRODUÇÃO	117	1 716	1 716	1366.7	0.0	0.0	0.2
	REND. MÉDIO	650	926	926	42.5	0.0	--	--
PARÁ	ÁREA I	19 633	15 906	15 906	-19.0	0.0	1.6	1.4
	ÁREA II	19 633	15 906	15 906	-19.0	0.0	1.7	1.5
	PRODUÇÃO	15 652	11 786	11 786	-24.7	0.0	1.3	1.2
	REND. MÉDIO	797	741	741	-7.0	0.0	--	--
AMAPÁ	ÁREA I	1 414	1 400	1 400	-1.0	0.0	0.1	0.1
	ÁREA II	1 350	1 400	1 400	3.7	0.0	0.1	0.1
	PRODUÇÃO	1 274	1 390	1 390	9.1	0.0	0.1	0.1
	REND. MÉDIO	944	993	993	5.2	0.0	--	--
TOCANTINS	ÁREA I	4 673	10 739	10 739	129.8	0.0	0.4	1.0
	ÁREA II	4 673	10 739	10 739	129.8	0.0	0.4	1.0
	PRODUÇÃO	4 229	15 304	15 304	261.9	0.0	0.4	1.5
	REND. MÉDIO	905	1 425	1 425	57.5	0.0	--	--
NORDESTE	ÁREA I	479 351	449 527	419 777	-12.4	-6.6	39.5	37.9
	ÁREA II	429 797	430 162	396 597	-7.7	-7.8	37.3	36.8
	PRODUÇÃO	232 299	222 629	106 890	-54.0	-52.0	19.6	10.7
	REND. MÉDIO	540	518	270	-50.0	-47.9	--	--
MARANHÃO	ÁREA I	45 461	44 683	44 678	-1.7	-0.0	3.7	4.0
	ÁREA II	45 461	44 683	44 678	-1.7	-0.0	3.9	4.1
	PRODUÇÃO	29 154	23 404	23 402	-19.7	-0.0	2.5	2.3
	REND. MÉDIO	641	524	524	-18.3	0.0	--	--
PIAUI	ÁREA I	3 058	3 300	3 300	7.9	0.0	0.3	0.3
	ÁREA II	3 058	3 300	3 300	7.9	0.0	0.3	0.3
	PRODUÇÃO	1 856	2 123	2 123	14.4	0.0	0.2	0.2
	REND. MÉDIO	607	643	643	5.9	0.0	--	--
CEARÁ	ÁREA I	3 563	4 660	3 717	4.3	-20.2	0.3	0.3
	ÁREA II	3 561	4 660	3 717	4.4	-20.2	0.3	0.3
	PRODUÇÃO	3 837	5 570	4 467	16.4	-19.8	0.3	0.4
	REND. MÉDIO	1 078	1 195	1 202	11.5	0.6	--	--

FEIJÃO (em grão) 2ª safra

Outubro 2018

GRANDES REGIÕES E UNIDADES DA FEDERAÇÃO	VARIÁVEL	SAFRA 2017	SAFRA 2018		VARIAÇÃO (%)		PARTICIPAÇÃO	
			SETEMBRO	OUTUBRO	ANUAL	MENSAL	SAFRA 2017	SAFRA 2018
RIO GRANDE DO NORTE	ÁREA I	304	300	300	-1.3	0.0	0.0	0.0
	ÁREA II	304	300	300	-1.3	0.0	0.0	0.0
	PRODUÇÃO	384	315	315	-18.0	0.0	0.0	0.0
	REND. MÉDIO	1 263	1 050	1 050	-16.9	0.0	--	--
PARAÍBA	ÁREA I	24 941	27 828	27 828	11.6	0.0	2.1	2.5
	ÁREA II	21 933	25 885	25 885	18.0	0.0	1.9	2.4
	PRODUÇÃO	9 722	14 090	14 090	44.9	0.0	0.8	1.4
	REND. MÉDIO	443	544	544	22.8	0.0	--	--
PERNAMBUCO	ÁREA I	99 555	115 918	95 140	-4.4	-17.9	8.2	8.6
	ÁREA II	81 086	108 108	83 670	3.2	-22.6	7.0	7.8
	PRODUÇÃO	34 759	57 463	25 121	-27.7	-56.3	2.9	2.5
	REND. MÉDIO	429	532	300	-30.1	-43.6	--	--
ALAGOAS	ÁREA I	43 679	34 842	26 818	-38.6	-23.0	3.6	2.4
	ÁREA II	25 638	29 644	21 465	-16.3	-27.6	2.2	2.0
	PRODUÇÃO	12 334	15 939	9 247	-25.0	-42.0	1.0	0.9
	REND. MÉDIO	481	538	431	-10.4	-19.9	--	--
SERGIPE	ÁREA I	15 290	7 556	7 556	-50.6	0.0	1.3	0.7
	ÁREA II	15 256	3 142	3 142	-79.4	0.0	1.3	0.3
	PRODUÇÃO	13 413	2 403	2 403	-82.1	0.0	1.1	0.2
	REND. MÉDIO	879	765	765	-13.0	0.0	--	--
BAHIA	ÁREA I	243 500	210 440	210 440	-13.6	0.0	20.0	19.0
	ÁREA II	233 500	210 440	210 440	-9.9	0.0	20.3	19.5
	PRODUÇÃO	126 840	101 322	25 722	-79.7	-74.6	10.7	2.6
	REND. MÉDIO	543	481	122	-77.5	-74.6	--	--
SUDESTE	ÁREA I	143 583	142 598	122 418	-14.7	-14.2	11.8	11.1
	ÁREA II	141 647	142 598	121 642	-14.1	-14.7	12.3	11.3
	PRODUÇÃO	209 474	196 269	176 778	-15.6	-9.9	17.7	17.7
	REND. MÉDIO	1 479	1 376	1 453	-1.8	5.6	--	--
MINAS GERAIS	ÁREA I	121 225	122 493	102 433	-15.5	-16.4	10.0	9.3
	ÁREA II	119 290	122 493	101 659	-14.8	-17.0	10.3	9.4
	PRODUÇÃO	170 626	166 264	146 962	-13.9	-11.6	14.4	14.7
	REND. MÉDIO	1 430	1 357	1 446	1.1	6.6	--	--
ESPÍRITO SANTO	ÁREA I	6 089	6 329	6 325	3.9	-0.1	0.5	0.6
	ÁREA II	6 088	6 329	6 325	3.9	-0.1	0.5	0.6
	PRODUÇÃO	5 747	6 125	6 123	6.5	-0.0	0.5	0.6
	REND. MÉDIO	944	968	968	2.5	0.0	--	--
RIO DE JANEIRO	ÁREA I	769	741	625	-18.7	-15.7	0.1	0.1
	ÁREA II	769	741	623	-19.0	-15.9	0.1	0.1
	PRODUÇÃO	1 001	879	692	-30.9	-21.3	0.1	0.1
	REND. MÉDIO	1 302	1 186	1 111	-14.7	-6.3	--	--
SÃO PAULO	ÁREA I	15 500	13 035	13 035	-15.9	0.0	1.3	1.2
	ÁREA II	15 500	13 035	13 035	-15.9	0.0	1.3	1.2
	PRODUÇÃO	32 100	23 001	23 001	-28.3	0.0	2.7	2.3
	REND. MÉDIO	2 071	1 765	1 765	-14.8	0.0	--	--
SUL	ÁREA I	302 854	241 124	241 124	-20.4	0.0	24.9	21.8
	ÁREA II	292 825	241 124	241 124	-17.7	0.0	25.4	22.4
	PRODUÇÃO	396 675	341 554	341 554	-13.9	0.0	33.5	34.2
	REND. MÉDIO	1 355	1 417	1 417	4.6	0.0	--	--

FEIJÃO (em grão) 2ª safra

Outubro 2018

GRANDES REGIÕES E UNIDADES DA FEDERAÇÃO	VARIÁVEL	SAFRA 2017	SAFRA 2018		VARIACÃO (%)		PARTICIPACÃO	
			SETEMBRO	OUTUBRO	ANUAL	MENSAL	SAFRA 2017	SAFRA 2018
PARANÁ	ÁREA I	249 085	199 795	199 795	-19.8	0.0	20.5	18.1
	ÁREA II	249 085	199 795	199 795	-19.8	0.0	21.6	18.5
	PRODUÇÃO	342 152	275 084	275 084	-19.6	0.0	28.9	27.5
	REND. MÉDIO	1 374	1 377	1 377	0.2	0.0	--	--
SANTA CATARINA	ÁREA I	27 843	21 786	21 786	-21.8	0.0	2.3	2.0
	ÁREA II	20 403	21 786	21 786	6.8	0.0	1.8	2.0
	PRODUÇÃO	30 472	35 905	35 905	17.8	0.0	2.6	3.6
	REND. MÉDIO	1 494	1 648	1 648	10.3	0.0	--	--
RIO GRANDE DO SUL	ÁREA I	25 926	19 543	19 543	-24.6	0.0	2.1	1.8
	ÁREA II	23 337	19 543	19 543	-16.3	0.0	2.0	1.8
	PRODUÇÃO	24 051	30 565	30 565	27.1	0.0	2.0	3.1
	REND. MÉDIO	1 031	1 564	1 564	51.7	0.0	--	--
CENTRO-OESTE	ÁREA I	250 837	283 533	283 323	13.0	-0.1	20.6	25.6
	ÁREA II	250 197	278 878	278 644	11.4	-0.1	21.7	25.9
	PRODUÇÃO	316 954	337 921	336 628	6.2	-0.4	26.7	33.7
	REND. MÉDIO	1 267	1 212	1 208	-4.7	-0.3	--	--
MATO GROSSO DO SUL	ÁREA I	21 775	19 464	19 004	-12.7	-2.4	1.8	1.7
	ÁREA II	21 590	19 309	18 825	-12.8	-2.5	1.9	1.7
	PRODUÇÃO	29 374	21 537	19 994	-31.9	-7.2	2.5	2.0
	REND. MÉDIO	1 361	1 115	1 062	-22.0	-4.8	--	--
MATO GROSSO	ÁREA I	200 354	226 476	226 476	13.0	0.0	16.5	20.5
	ÁREA II	199 899	222 776	222 776	11.4	0.0	17.3	20.7
	PRODUÇÃO	237 978	253 715	253 715	6.6	0.0	20.1	25.4
	REND. MÉDIO	1 190	1 139	1 139	-4.3	0.0	--	--
GOIÁS	ÁREA I	27 525	35 893	36 143	31.3	0.7	2.3	3.3
	ÁREA II	27 525	35 093	35 343	28.4	0.7	2.4	3.3
	PRODUÇÃO	46 290	59 609	59 859	29.3	0.4	3.9	6.0
	REND. MÉDIO	1 682	1 699	1 694	0.7	-0.3	--	--
DISTRITO FEDERAL	ÁREA I	1 183	1 700	1 700	43.7	0.0	0.1	0.2
	ÁREA II	1 183	1 700	1 700	43.7	0.0	0.1	0.2
	PRODUÇÃO	3 312	3 060	3 060	-7.6	0.0	0.3	0.3
	REND. MÉDIO	2 800	1 800	1 800	-35.7	0.0	--	--

Nota - Área (ha), Produção (t) e Rendimento Médio (kg/ha).

Para as Unidades da Federação que, por força do calendário agrícola, ainda não dispõem das estimativas iniciais, os dados correspondem a uma projeção obtida a partir das informações de anos anteriores.

Fonte: IBGE

FEIJÃO (em grão) 3ª safra

Outubro 2018

GRANDES REGIÕES E UNIDADES DA FEDERAÇÃO	VARIÁVEL	SAFRA 2017	SAFRA 2018		VARIÇÃO (%)		PARTICIPAÇÃO	
			SETEMBRO	OUTUBRO	ANUAL	MENSAL	SAFRA 2017	SAFRA 2018
TOTAL	ÁREA I	212 085	181 694	166 465	-21.5	-8.4	100.0	100.0
	ÁREA II	212 077	181 156	165 882	-21.8	-8.4	100.0	100.0
	PRODUÇÃO	543 814	469 121	439 695	-19.1	-6.3	100.0	100.0
	REND. MÉDIO	2 564	2 590	2 651	3.4	2.4	--	--
NORTE	ÁREA I	226	220	220	-2.7	0.0	0.1	0.1
	ÁREA II	226	220	220	-2.7	0.0	0.1	0.1
	PRODUÇÃO	599	594	594	-0.8	0.0	0.1	0.1
	REND. MÉDIO	2 650	2 700	2 700	1.9	0.0	--	--
AMAZONAS	ÁREA I	6	-	-	-100.0	-	0.0	-
	ÁREA II	6	-	-	-100.0	-	0.0	-
	PRODUÇÃO	5	-	-	-100.0	-	0.0	-
	REND. MÉDIO	833	-	-	-100.0	-	--	--
TOCANTINS	ÁREA I	220	220	220	0.0	0.0	0.1	0.1
	ÁREA II	220	220	220	0.0	0.0	0.1	0.1
	PRODUÇÃO	594	594	594	0.0	0.0	0.1	0.1
	REND. MÉDIO	2 700	2 700	2 700	0.0	0.0	--	--
NORDESTE	ÁREA I	9	-	-	-100.0	-	0.0	-
	ÁREA II	9	-	-	-100.0	-	0.0	-
	PRODUÇÃO	6	-	-	-100.0	-	0.0	-
	REND. MÉDIO	667	-	-	-100.0	-	--	--
ALAGOAS	ÁREA I	9	-	-	-100.0	-	0.0	-
	ÁREA II	9	-	-	-100.0	-	0.0	-
	PRODUÇÃO	6	-	-	-100.0	-	0.0	-
	REND. MÉDIO	667	-	-	-100.0	-	--	--
SUDESTE	ÁREA I	104 266	98 899	84 035	-19.4	-15.0	49.2	50.5
	ÁREA II	104 258	98 899	83 990	-19.4	-15.1	49.2	50.6
	PRODUÇÃO	267 496	260 534	233 483	-12.7	-10.4	49.2	53.1
	REND. MÉDIO	2 566	2 634	2 780	8.3	5.5	--	--
MINAS GERAIS	ÁREA I	73 441	73 625	58 761	-20.0	-20.2	34.6	35.3
	ÁREA II	73 433	73 625	58 716	-20.0	-20.2	34.6	35.4
	PRODUÇÃO	190 454	189 192	162 141	-14.9	-14.3	35.0	36.9
	REND. MÉDIO	2 594	2 570	2 761	6.4	7.4	--	--
ESPÍRITO SANTO	ÁREA I	325	317	317	-2.5	0.0	0.2	0.2
	ÁREA II	325	317	317	-2.5	0.0	0.2	0.2
	PRODUÇÃO	542	524	524	-3.3	0.0	0.1	0.1
	REND. MÉDIO	1 668	1 653	1 653	-0.9	0.0	--	--
SÃO PAULO	ÁREA I	30 500	24 957	24 957	-18.2	0.0	14.4	15.0
	ÁREA II	30 500	24 957	24 957	-18.2	0.0	14.4	15.0
	PRODUÇÃO	76 500	70 818	70 818	-7.4	0.0	14.1	16.1
	REND. MÉDIO	2 508	2 838	2 838	13.2	0.0	--	--
SUL	ÁREA I	4 432	2 245	2 245	-49.3	0.0	2.1	1.3
	ÁREA II	4 432	2 245	2 245	-49.3	0.0	2.1	1.4
	PRODUÇÃO	4 370	2 041	2 041	-53.3	0.0	0.8	0.5
	REND. MÉDIO	986	909	909	-7.8	0.0	--	--
PARANÁ	ÁREA I	4 432	2 245	2 245	-49.3	0.0	2.1	1.3
	ÁREA II	4 432	2 245	2 245	-49.3	0.0	2.1	1.4
	PRODUÇÃO	4 370	2 041	2 041	-53.3	0.0	0.8	0.5
	REND. MÉDIO	986	909	909	-7.8	0.0	--	--

FEIJÃO (em grão) 3ª safra

Outubro 2018

GRANDES REGIÕES E UNIDADES DA FEDERAÇÃO	VARIÁVEL	SAFRA 2017	SAFRA 2018		VARIÇÃO (%)		PARTICIPAÇÃO	
			SETEMBRO	OUTUBRO	ANUAL	MENSAL	SAFRA 2017	SAFRA 2018
CENTRO-OESTE	ÁREA I	103 152	80 330	79 965	-22.5	-0.5	48.6	48.0
	ÁREA II	103 152	79 792	79 427	-23.0	-0.5	48.6	47.9
	PRODUÇÃO	271 343	205 952	203 577	-25.0	-1.2	49.9	46.3
	REND. MÉDIO	2 631	2 581	2 563	-2.6	-0.7	--	--
MATO GROSSO DO SUL	ÁREA I	470	200	820	74.5	310.0	0.2	0.5
	ÁREA II	470	200	820	74.5	310.0	0.2	0.5
	PRODUÇÃO	824	240	1 320	60.2	450.0	0.2	0.3
	REND. MÉDIO	1 753	1 200	1 610	-8.2	34.2	--	--
MATO GROSSO	ÁREA I	36 675	31 655	31 655	-13.7	0.0	17.3	19.0
	ÁREA II	36 675	31 655	31 655	-13.7	0.0	17.3	19.1
	PRODUÇÃO	82 326	68 411	68 411	-16.9	0.0	15.1	15.6
	REND. MÉDIO	2 245	2 161	2 161	-3.7	0.0	--	--
GOIÁS	ÁREA I	64 233	46 675	45 690	-28.9	-2.1	30.3	27.4
	ÁREA II	64 233	46 137	45 152	-29.7	-2.1	30.3	27.2
	PRODUÇÃO	182 871	131 901	128 446	-29.8	-2.6	33.6	29.2
	REND. MÉDIO	2 847	2 859	2 845	-0.1	-0.5	--	--
DISTRITO FEDERAL	ÁREA I	1 774	1 800	1 800	1.5	0.0	0.8	1.1
	ÁREA II	1 774	1 800	1 800	1.5	0.0	0.8	1.1
	PRODUÇÃO	5 322	5 400	5 400	1.5	0.0	1.0	1.2
	REND. MÉDIO	3 000	3 000	3 000	0.0	0.0	--	--

Nota - Área (ha), Produção (t) e Rendimento Médio (kg/ha).

Para as Unidades da Federação que, por força do calendário agrícola, ainda não dispõem das estimativas iniciais, os dados correspondem a uma projeção obtida a partir das informações de anos anteriores.

Fonte: IBGE

FUMO (em folhas)

Outubro 2018

GRANDES REGIÕES E UNIDADES DA FEDERAÇÃO	VARIÁVEL	SAFRA 2017	SAFRA 2018		VARIACÃO (%)		PARTICIPACÃO	
			SETEMBRO	OUTUBRO	ANUAL	MENSAL	SAFRA 2017	SAFRA 2018
TOTAL	ÁREA I	391 134	379 040	378 618	-3.2	-0.1	100.0	100.0
	ÁREA II	391 132	378 248	377 826	-3.4	-0.1	100.0	100.0
	PRODUÇÃO	871 247	800 387	798 361	-8.4	-0.3	100.0	100.0
	REND. MÉDIO	2 228	2 116	2 113	-5.2	-0.1	--	--
NORTE	ÁREA I	217	173	173	-20.3	0.0	0.1	0.0
	ÁREA II	217	173	173	-20.3	0.0	0.1	0.0
	PRODUÇÃO	222	158	158	-28.8	0.0	0.0	0.0
	REND. MÉDIO	1 023	913	913	-10.8	0.0	--	--
ACRE	ÁREA I	195	148	148	-24.1	0.0	0.0	0.0
	ÁREA II	195	148	148	-24.1	0.0	0.0	0.0
	PRODUÇÃO	204	138	138	-32.4	0.0	0.0	0.0
	REND. MÉDIO	1 046	932	932	-10.9	0.0	--	--
PARÁ	ÁREA I	22	25	25	13.6	0.0	0.0	0.0
	ÁREA II	22	25	25	13.6	0.0	0.0	0.0
	PRODUÇÃO	18	20	20	11.1	0.0	0.0	0.0
	REND. MÉDIO	818	800	800	-2.2	0.0	--	--
NORDESTE	ÁREA I	14 092	17 890	17 468	24.0	-2.4	3.6	4.6
	ÁREA II	14 092	17 552	17 130	21.6	-2.4	3.6	4.5
	PRODUÇÃO	16 173	19 771	17 745	9.7	-10.2	1.9	2.2
	REND. MÉDIO	1 148	1 126	1 036	-9.8	-8.0	--	--
CEARÁ	ÁREA I	54	50	50	-7.4	0.0	0.0	0.0
	ÁREA II	54	50	50	-7.4	0.0	0.0	0.0
	PRODUÇÃO	27	55	55	103.7	0.0	0.0	0.0
	REND. MÉDIO	500	1 100	1 100	120.0	0.0	--	--
PARAÍBA	ÁREA I	97	97	97	0.0	0.0	0.0	0.0
	ÁREA II	97	97	97	0.0	0.0	0.0	0.0
	PRODUÇÃO	89	90	90	1.1	0.0	0.0	0.0
	REND. MÉDIO	918	928	928	1.1	0.0	--	--
PERNAMBUCO	ÁREA I	20	22	0	-100.0	-100.0	0.0	-
	ÁREA II	20	22	0	-100.0	-100.0	0.0	-
	PRODUÇÃO	17	19	0	-100.0	-100.0	0.0	-
	REND. MÉDIO	850	864	-	-100.0	-100.0	--	--
ALAGOAS	ÁREA I	9 740	9 540	9 140	-6.2	-4.2	2.5	2.4
	ÁREA II	9 740	9 202	8 802	-9.6	-4.3	2.5	2.3
	PRODUÇÃO	12 028	10 898	8 891	-26.1	-18.4	1.4	1.1
	REND. MÉDIO	1 235	1 184	1 010	-18.2	-14.7	--	--
SERGIPE	ÁREA I	181	181	181	0.0	0.0	0.0	0.0
	ÁREA II	181	181	181	0.0	0.0	0.0	0.0
	PRODUÇÃO	212	229	229	8.0	0.0	0.0	0.0
	REND. MÉDIO	1 171	1 265	1 265	8.0	0.0	--	--
BAHIA	ÁREA I	4 000	8 000	8 000	100.0	0.0	1.0	2.1
	ÁREA II	4 000	8 000	8 000	100.0	0.0	1.0	2.1
	PRODUÇÃO	3 800	8 480	8 480	123.2	0.0	0.4	1.1
	REND. MÉDIO	950	1 060	1 060	11.6	0.0	--	--
SUDESTE	ÁREA I	25	17	17	-32.0	0.0	0.0	0.0
	ÁREA II	25	17	17	-32.0	0.0	0.0	0.0
	PRODUÇÃO	16	16	16	0.0	0.0	0.0	0.0
	REND. MÉDIO	640	941	941	47.0	0.0	--	--

FUMO (em folhas)

Outubro 2018

GRANDES REGIÕES E UNIDADES DA FEDERAÇÃO	VARIÁVEL	SAFRA 2017	SAFRA 2018		VARIÇÃO (%)		PARTICIPAÇÃO	
			SETEMBRO	OUTUBRO	ANUAL	MENSAL	SAFRA 2017	SAFRA 2018
SÃO PAULO	ÁREA I	25	17	17	-32.0	0.0	0.0	0.0
	ÁREA II	25	17	17	-32.0	0.0	0.0	0.0
	PRODUÇÃO	16	16	16	0.0	0.0	0.0	0.0
	REND. MÉDIO	640	941	941	47.0	0.0	--	--
SUL	ÁREA I	376 800	360 960	360 960	-4.2	0.0	96.3	95.3
	ÁREA II	376 798	360 506	360 506	-4.3	0.0	96.3	95.4
	PRODUÇÃO	854 836	780 442	780 442	-8.7	0.0	98.1	97.8
	REND. MÉDIO	2 269	2 165	2 165	-4.6	0.0	--	--
PARANÁ	ÁREA I	74 965	77 800	77 800	3.8	0.0	19.2	20.5
	ÁREA II	74 965	77 800	77 800	3.8	0.0	19.2	20.6
	PRODUÇÃO	187 897	190 254	190 254	1.3	0.0	21.6	23.8
	REND. MÉDIO	2 506	2 445	2 445	-2.4	0.0	--	--
SANTA CATARINA	ÁREA I	112 462	101 961	101 961	-9.3	0.0	28.8	26.9
	ÁREA II	112 462	101 861	101 861	-9.4	0.0	28.8	27.0
	PRODUÇÃO	252 443	231 457	231 457	-8.3	0.0	29.0	29.0
	REND. MÉDIO	2 245	2 272	2 272	1.2	0.0	--	--
RIO GRANDE DO SUL	ÁREA I	189 373	181 199	181 199	-4.3	0.0	48.4	47.9
	ÁREA II	189 371	180 845	180 845	-4.5	0.0	48.4	47.9
	PRODUÇÃO	414 496	358 731	358 731	-13.5	0.0	47.6	44.9
	REND. MÉDIO	2 189	1 984	1 984	-9.4	0.0	--	--

Nota - Área (ha), Produção (t) e Rendimento Médio (kg/ha).

Para as Unidades da Federação que, por força do calendário agrícola, ainda não dispõem das estimativas iniciais, os dados correspondem a uma projeção obtida a partir das informações de anos anteriores.

Fonte: IBGE

LARANJA

Outubro 2018

GRANDES REGIÕES E UNIDADES DA FEDERAÇÃO	VARIÁVEL	SAFRA 2017	SAFRA 2018		VARIÇÃO (%)		PARTICIPAÇÃO	
			SETEMBRO	OUTUBRO	ANUAL	MENSAL	SAFRA 2017	SAFRA 2018
TOTAL	ÁREA I	704 238	708 919	707 766	0.5	-0.2	100.0	100.0
	ÁREA II	629 770	627 471	626 234	-0.6	-0.2	100.0	100.0
	PRODUÇÃO	18 666 928	17 100 402	17 104 850	-8.4	0.0	100.0	100.0
	REND. MÉDIO	29 641	27 253	27 314	-7.9	0.2	--	--
NORTE	ÁREA I	21 669	26 934	26 893	24.1	-0.2	3.1	3.8
	ÁREA II	18 057	20 527	20 466	13.3	-0.3	2.9	3.3
	PRODUÇÃO	354 697	282 240	282 235	-20.4	-0.0	1.9	1.7
	REND. MÉDIO	19 643	13 750	13 790	-29.8	0.3	--	--
RONDÔNIA	ÁREA I	696	696	655	-5.9	-5.9	0.1	0.1
	ÁREA II	687	687	626	-8.9	-8.9	0.1	0.1
	PRODUÇÃO	6 527	6 527	6 522	-0.1	-0.1	0.0	0.0
	REND. MÉDIO	9 501	9 501	10 419	9.7	9.7	--	--
ACRE	ÁREA I	639	509	509	-20.3	0.0	0.1	0.1
	ÁREA II	595	418	418	-29.7	0.0	0.1	0.1
	PRODUÇÃO	9 092	6 019	6 019	-33.8	0.0	0.0	0.0
	REND. MÉDIO	15 281	14 400	14 400	-5.8	0.0	--	--
AMAZONAS	ÁREA I	3 862	3 869	3 869	0.2	0.0	0.5	0.5
	ÁREA II	3 265	3 232	3 232	-1.0	0.0	0.5	0.5
	PRODUÇÃO	71 830	71 104	71 104	-1.0	0.0	0.4	0.4
	REND. MÉDIO	22 000	22 000	22 000	0.0	0.0	--	--
RORAIMA	ÁREA I	1 857	1 857	1 857	0.0	0.0	0.3	0.3
	ÁREA II	1 857	1 857	1 857	0.0	0.0	0.3	0.3
	PRODUÇÃO	21 871	21 871	21 871	0.0	0.0	0.1	0.1
	REND. MÉDIO	11 778	11 778	11 778	0.0	0.0	--	--
PARÁ	ÁREA I	13 457	19 149	19 149	42.3	0.0	1.9	2.7
	ÁREA II	10 633	13 479	13 479	26.8	0.0	1.7	2.2
	PRODUÇÃO	237 045	170 230	170 230	-28.2	0.0	1.3	1.0
	REND. MÉDIO	22 293	12 629	12 629	-43.3	0.0	--	--
AMAPÁ	ÁREA I	1 023	820	820	-19.8	0.0	0.1	0.1
	ÁREA II	890	820	820	-7.9	0.0	0.1	0.1
	PRODUÇÃO	6 520	6 150	6 150	-5.7	0.0	0.0	0.0
	REND. MÉDIO	7 326	7 500	7 500	2.4	0.0	--	--
TOCANTINS	ÁREA I	135	34	34	-74.8	0.0	0.0	0.0
	ÁREA II	130	34	34	-73.8	0.0	0.0	0.0
	PRODUÇÃO	1 812	339	339	-81.3	0.0	0.0	0.0
	REND. MÉDIO	13 938	9 971	9 971	-28.5	0.0	--	--
NORDESTE	ÁREA I	142 273	121 069	120 950	-15.0	-0.1	20.2	17.1
	ÁREA II	122 807	107 846	107 721	-12.3	-0.1	19.5	17.2
	PRODUÇÃO	1 609 058	1 487 891	1 487 699	-7.5	-0.0	8.6	8.7
	REND. MÉDIO	13 102	13 796	13 811	5.4	0.1	--	--
MARANHÃO	ÁREA I	614	536	536	-12.7	0.0	0.1	0.1
	ÁREA II	606	528	528	-12.9	0.0	0.1	0.1
	PRODUÇÃO	3 686	3 403	3 403	-7.7	0.0	0.0	0.0
	REND. MÉDIO	6 083	6 445	6 445	6.0	0.0	--	--
PIAUÍ	ÁREA I	246	209	209	-15.0	0.0	0.0	0.0
	ÁREA II	213	207	207	-2.8	0.0	0.0	0.0
	PRODUÇÃO	1 955	1 992	1 992	1.9	0.0	0.0	0.0
	REND. MÉDIO	9 178	9 623	9 623	4.8	0.0	--	--

LARANJA

Outubro 2018

GRANDES REGIÕES E UNIDADES DA FEDERAÇÃO	VARIÁVEL	SAFRA 2017	SAFRA 2018		VARIÇÃO (%)		PARTICIPAÇÃO	
			SETEMBRO	OUTUBRO	ANUAL	MENSAL	SAFRA 2017	SAFRA 2018
CEARÁ	ÁREA I	1 628	1 477	1 364	-16.2	-7.7	0.2	0.2
	ÁREA II	1 535	1 439	1 320	-14.0	-8.3	0.2	0.2
	PRODUÇÃO	9 480	8 703	8 533	-10.0	-2.0	0.1	0.0
	REND. MÉDIO	6 176	6 048	6 464	4.7	6.9	--	--
RIO GRANDE DO NORTE	ÁREA I	192	120	120	-37.5	0.0	0.0	0.0
	ÁREA II	191	119	119	-37.7	0.0	0.0	0.0
	PRODUÇÃO	2 328	1 123	1 123	-51.8	0.0	0.0	0.0
	REND. MÉDIO	12 188	9 437	9 437	-22.6	0.0	--	--
PARAÍBA	ÁREA I	617	675	675	9.4	0.0	0.1	0.1
	ÁREA II	586	675	675	15.2	0.0	0.1	0.1
	PRODUÇÃO	3 659	4 249	4 249	16.1	0.0	0.0	0.0
	REND. MÉDIO	6 244	6 295	6 295	0.8	0.0	--	--
PERNAMBUCO	ÁREA I	512	509	503	-1.8	-1.2	0.1	0.1
	ÁREA II	491	476	470	-4.3	-1.3	0.1	0.1
	PRODUÇÃO	2 860	2 490	2 468	-13.7	-0.9	0.0	0.0
	REND. MÉDIO	5 825	5 231	5 251	-9.9	0.4	--	--
ALAGOAS	ÁREA I	8 187	10 977	10 977	34.1	0.0	1.2	1.6
	ÁREA II	7 735	10 133	10 133	31.0	0.0	1.2	1.6
	PRODUÇÃO	124 157	144 985	144 985	16.8	0.0	0.7	0.8
	REND. MÉDIO	16 051	14 308	14 308	-10.9	0.0	--	--
SERGIPE	ÁREA I	43 777	45 066	45 066	2.9	0.0	6.2	6.4
	ÁREA II	40 200	42 769	42 769	6.4	0.0	6.4	6.8
	PRODUÇÃO	453 933	490 946	490 946	8.2	0.0	2.4	2.9
	REND. MÉDIO	11 292	11 479	11 479	1.7	0.0	--	--
BAHIA	ÁREA I	86 500	61 500	61 500	-28.9	0.0	12.3	8.7
	ÁREA II	71 250	51 500	51 500	-27.7	0.0	11.3	8.2
	PRODUÇÃO	1 007 000	830 000	830 000	-17.6	0.0	5.4	4.9
	REND. MÉDIO	14 133	16 117	16 117	14.0	0.0	--	--
SUDESTE	ÁREA I	478 392	502 607	502 609	5.1	0.0	67.9	71.0
	ÁREA II	428 971	442 630	442 631	3.2	0.0	68.1	70.7
	PRODUÇÃO	15 269 718	13 924 514	13 922 285	-8.8	-0.0	81.8	81.4
	REND. MÉDIO	35 596	31 459	31 453	-11.6	-0.0	--	--
MINAS GERAIS	ÁREA I	40 635	40 635	40 635	0.0	0.0	5.8	5.7
	ÁREA II	37 982	37 982	37 982	0.0	0.0	6.0	6.1
	PRODUÇÃO	899 602	862 875	862 875	-4.1	0.0	4.8	5.0
	REND. MÉDIO	23 685	22 718	22 718	-4.1	0.0	--	--
ESPÍRITO SANTO	ÁREA I	1 761	1 956	1 958	11.2	0.1	0.3	0.3
	ÁREA II	1 339	1 344	1 350	0.8	0.4	0.2	0.2
	PRODUÇÃO	18 508	18 378	16 200	-12.5	-11.9	0.1	0.1
	REND. MÉDIO	13 822	13 674	12 000	-13.2	-12.2	--	--
RIO DE JANEIRO	ÁREA I	4 382	4 175	4 175	-4.7	0.0	0.6	0.6
	ÁREA II	4 382	4 170	4 165	-5.0	-0.1	0.7	0.7
	PRODUÇÃO	51 608	51 445	51 394	-0.4	-0.1	0.3	0.3
	REND. MÉDIO	11 777	12 337	12 339	4.8	0.0	--	--
SÃO PAULO	ÁREA I	431 614	455 841	455 841	5.6	0.0	61.3	64.4
	ÁREA II	385 268	399 134	399 134	3.6	0.0	61.2	63.7
	PRODUÇÃO	14 300 000	12 991 816	12 991 816	-9.1	0.0	76.6	76.0
	REND. MÉDIO	37 117	32 550	32 550	-12.3	0.0	--	--

LARANJA

Outubro 2018

GRANDES REGIÕES E UNIDADES DA FEDERAÇÃO	VARIÁVEL	SAFRA 2017	SAFRA 2018		VARIACÃO (%)		PARTICIPACÃO	
			SETEMBRO	OUTUBRO	ANUAL	MENSAL	SAFRA 2017	SAFRA 2018
SUL	ÁREA I	53 263	49 466	48 461	-9.0	-2.0	7.6	6.8
	ÁREA II	51 912	48 199	47 137	-9.2	-2.2	8.2	7.5
	PRODUÇÃO	1 257 008	1 227 634	1 233 010	-1.9	0.4	6.7	7.2
	REND. MÉDIO	24 214	25 470	26 158	8.0	2.7	--	--
PARANÁ	ÁREA I	25 000	22 480	22 480	-10.1	0.0	3.5	3.2
	ÁREA II	25 000	22 480	22 480	-10.1	0.0	4.0	3.6
	PRODUÇÃO	850 000	833 660	833 660	-1.9	0.0	4.6	4.9
	REND. MÉDIO	34 000	37 085	37 085	9.1	0.0	--	--
SANTA CATARINA	ÁREA I	3 223	2 337	2 337	-27.5	0.0	0.5	0.3
	ÁREA II	3 182	2 314	2 314	-27.3	0.0	0.5	0.4
	PRODUÇÃO	49 097	37 037	37 037	-24.6	0.0	0.3	0.2
	REND. MÉDIO	15 430	16 006	16 006	3.7	0.0	--	--
RIO GRANDE DO SUL	ÁREA I	25 040	24 649	23 644	-5.6	-4.1	3.6	3.3
	ÁREA II	23 730	23 405	22 343	-5.8	-4.5	3.8	3.6
	PRODUÇÃO	357 911	356 937	362 313	1.2	1.5	1.9	2.1
	REND. MÉDIO	15 083	15 250	16 216	7.5	6.3	--	--
CENTRO-OESTE	ÁREA I	8 641	8 843	8 853	2.5	0.1	1.2	1.3
	ÁREA II	8 023	8 269	8 279	3.2	0.1	1.3	1.3
	PRODUÇÃO	176 447	178 123	179 621	1.8	0.8	0.9	1.1
	REND. MÉDIO	21 993	21 541	21 696	-1.4	0.7	--	--
MATO GROSSO DO SUL	ÁREA I	1 051	997	1 007	-4.2	1.0	0.1	0.1
	ÁREA II	1 011	997	1 007	-0.4	1.0	0.2	0.2
	PRODUÇÃO	22 650	24 685	26 183	15.6	6.1	0.1	0.2
	REND. MÉDIO	22 404	24 759	26 001	16.1	5.0	--	--
MATO GROSSO	ÁREA I	625	483	483	-22.7	0.0	0.1	0.1
	ÁREA II	615	461	461	-25.0	0.0	0.1	0.1
	PRODUÇÃO	6 284	4 358	4 358	-30.6	0.0	0.0	0.0
	REND. MÉDIO	10 218	9 453	9 453	-7.5	0.0	--	--
GOIÁS	ÁREA I	6 892	7 313	7 313	6.1	0.0	1.0	1.0
	ÁREA II	6 324	6 761	6 761	6.9	0.0	1.0	1.1
	PRODUÇÃO	146 079	148 070	148 070	1.4	0.0	0.8	0.9
	REND. MÉDIO	23 099	21 901	21 901	-5.2	0.0	--	--
DISTRITO FEDERAL	ÁREA I	73	50	50	-31.5	0.0	0.0	0.0
	ÁREA II	73	50	50	-31.5	0.0	0.0	0.0
	PRODUÇÃO	1 434	1 010	1 010	-29.6	0.0	0.0	0.0
	REND. MÉDIO	19 644	20 200	20 200	2.8	0.0	--	--

Nota - Área (ha), Produção (t) e Rendimento Médio (kg/ha).

Para as Unidades da Federação que, por força do calendário agrícola, ainda não dispõem das estimativas iniciais, os dados correspondem a uma projeção obtida a partir das informações de anos anteriores.

Fonte: IBGE

MANDIOCA

Outubro 2018

GRANDES REGIÕES E UNIDADES DA FEDERAÇÃO	VARIÁVEL	SAFRA 2017	SAFRA 2018		VARIÇÃO (%)		PARTICIPAÇÃO	
			SETEMBRO	OUTUBRO	ANUAL	MENSAL	SAFRA 2017	SAFRA 2018
TOTAL	ÁREA I	2 126 664	2 109 551	2 093 786	-1.5	-0.7	100.0	100.0
	ÁREA II	1 407 345	1 392 530	1 387 714	-1.4	-0.3	100.0	100.0
	PRODUÇÃO	20 606 037	19 929 598	19 943 939	-3.2	0.1	100.0	100.0
	REND. MÉDIO	14 642	14 312	14 372	-1.8	0.4	--	--
NORTE	ÁREA I	787 800	694 023	693 027	-12.0	-0.1	37.0	33.1
	ÁREA II	486 550	437 090	436 241	-10.3	-0.2	34.6	31.4
	PRODUÇÃO	7 434 781	6 559 983	6 540 610	-12.0	-0.3	36.1	32.8
	REND. MÉDIO	15 281	15 008	14 993	-1.9	-0.1	--	--
RONDÔNIA	ÁREA I	30 085	29 399	28 403	-5.6	-3.4	1.4	1.4
	ÁREA II	29 163	28 597	27 748	-4.9	-3.0	2.1	2.0
	PRODUÇÃO	658 268	703 501	684 128	3.9	-2.8	3.2	3.4
	REND. MÉDIO	22 572	24 601	24 655	9.2	0.2	--	--
ACRE	ÁREA I	39 383	25 200	25 200	-36.0	0.0	1.9	1.2
	ÁREA II	39 358	25 110	25 110	-36.2	0.0	2.8	1.8
	PRODUÇÃO	1 099 913	595 910	595 910	-45.8	0.0	5.3	3.0
	REND. MÉDIO	27 946	23 732	23 732	-15.1	0.0	--	--
AMAZONAS	ÁREA I	94 883	95 375	95 375	0.5	0.0	4.5	4.6
	ÁREA II	86 298	87 351	87 351	1.2	0.0	6.1	6.3
	PRODUÇÃO	832 095	842 180	842 180	1.2	0.0	4.0	4.2
	REND. MÉDIO	9 642	9 641	9 641	-0.0	0.0	--	--
RORAIMA	ÁREA I	8 119	8 119	8 119	0.0	0.0	0.4	0.4
	ÁREA II	8 119	8 119	8 119	0.0	0.0	0.6	0.6
	PRODUÇÃO	179 010	179 010	179 010	0.0	0.0	0.9	0.9
	REND. MÉDIO	22 048	22 048	22 048	0.0	0.0	--	--
PARÁ	ÁREA I	570 846	504 010	504 010	-11.7	0.0	26.8	24.1
	ÁREA II	295 137	261 560	261 560	-11.4	0.0	21.0	18.8
	PRODUÇÃO	4 234 597	3 819 067	3 819 067	-9.8	0.0	20.6	19.1
	REND. MÉDIO	14 348	14 601	14 601	1.8	0.0	--	--
AMAPÁ	ÁREA I	20 425	13 455	13 455	-34.1	0.0	1.0	0.6
	ÁREA II	12 860	13 455	13 455	4.6	0.0	0.9	1.0
	PRODUÇÃO	166 580	169 850	169 850	2.0	0.0	0.8	0.9
	REND. MÉDIO	12 953	12 624	12 624	-2.5	0.0	--	--
TOCANTINS	ÁREA I	24 059	18 465	18 465	-23.3	0.0	1.1	0.9
	ÁREA II	15 615	12 898	12 898	-17.4	0.0	1.1	0.9
	PRODUÇÃO	264 318	250 465	250 465	-5.2	0.0	1.3	1.3
	REND. MÉDIO	16 927	19 419	19 419	14.7	0.0	--	--
NORDESTE	ÁREA I	872 216	933 929	930 349	6.7	-0.4	41.0	44.4
	ÁREA II	526 239	547 004	543 572	3.3	-0.6	37.4	39.2
	PRODUÇÃO	5 172 156	5 008 132	5 046 001	-2.4	0.8	25.1	25.3
	REND. MÉDIO	9 829	9 156	9 283	-5.6	1.4	--	--
MARANHÃO	ÁREA I	293 945	281 007	278 039	-5.4	-1.1	13.8	13.3
	ÁREA II	151 157	148 532	146 552	-3.0	-1.3	10.7	10.6
	PRODUÇÃO	1 315 554	1 272 091	1 283 657	-2.4	0.9	6.4	6.4
	REND. MÉDIO	8 703	8 564	8 759	0.6	2.3	--	--
PIAUI	ÁREA I	73 504	76 117	76 117	3.6	0.0	3.5	3.6
	ÁREA II	37 073	34 891	34 891	-5.9	0.0	2.6	2.5
	PRODUÇÃO	276 013	348 296	348 296	26.2	0.0	1.3	1.7
	REND. MÉDIO	7 445	9 982	9 982	34.1	0.0	--	--

MANDIOCA

Outubro 2018

GRANDES REGIÕES E UNIDADES DA FEDERAÇÃO	VARIÁVEL	SAFRA 2017	SAFRA 2018		VARIÇÃO (%)		PARTICIPAÇÃO	
			SETEMBRO	OUTUBRO	ANUAL	MENSAL	SAFRA 2017	SAFRA 2018
CEARÁ	ÁREA I	110 992	126 435	126 369	13.9	-0.1	5.2	6.0
	ÁREA II	56 211	64 333	64 665	15.0	0.5	4.0	4.7
	PRODUÇÃO	474 984	552 726	609 333	28.3	10.2	2.3	3.1
	REND. MÉDIO	8 450	8 592	9 423	11.5	9.7	--	--
RIO GRANDE DO NORTE	ÁREA I	26 990	30 736	30 751	13.9	0.0	1.3	1.5
	ÁREA II	13 094	21 237	21 242	62.2	0.0	0.9	1.5
	PRODUÇÃO	140 228	224 040	224 080	59.8	0.0	0.7	1.1
	REND. MÉDIO	10 709	10 550	10 549	-1.5	-0.0	--	--
PARAÍBA	ÁREA I	20 768	18 618	18 618	-10.4	0.0	1.0	0.9
	ÁREA II	15 406	15 160	15 160	-1.6	0.0	1.1	1.1
	PRODUÇÃO	146 141	141 940	141 940	-2.9	0.0	0.7	0.7
	REND. MÉDIO	9 486	9 363	9 363	-1.3	0.0	--	--
PERNAMBUCO	ÁREA I	50 055	78 243	77 229	54.3	-1.3	2.4	3.7
	ÁREA II	23 217	41 596	39 748	71.2	-4.4	1.6	2.9
	PRODUÇÃO	197 611	395 144	354 964	79.6	-10.2	1.0	1.8
	REND. MÉDIO	8 511	9 500	8 930	4.9	-6.0	--	--
ALAGOAS	ÁREA I	44 115	53 868	54 321	23.1	0.8	2.1	2.6
	ÁREA II	21 555	32 350	32 409	50.4	0.2	1.5	2.3
	PRODUÇÃO	303 957	345 720	355 556	17.0	2.8	1.5	1.8
	REND. MÉDIO	14 101	10 687	10 971	-22.2	2.7	--	--
SERGIPE	ÁREA I	21 704	18 400	18 400	-15.2	0.0	1.0	0.9
	ÁREA II	16 389	18 400	18 400	12.3	0.0	1.2	1.3
	PRODUÇÃO	238 916	200 600	200 600	-16.0	0.0	1.2	1.0
	REND. MÉDIO	14 578	10 902	10 902	-25.2	0.0	--	--
BAHIA	ÁREA I	230 143	250 505	250 505	8.8	0.0	10.8	12.0
	ÁREA II	192 137	170 505	170 505	-11.3	0.0	13.7	12.3
	PRODUÇÃO	2 078 752	1 527 575	1 527 575	-26.5	0.0	10.1	7.7
	REND. MÉDIO	10 819	8 959	8 959	-17.2	0.0	--	--
SUDESTE	ÁREA I	169 216	165 893	165 894	-2.0	0.0	8.0	7.9
	ÁREA II	122 424	122 458	122 459	0.0	0.0	8.7	8.8
	PRODUÇÃO	2 254 348	2 168 813	2 168 812	-3.8	-0.0	10.9	10.9
	REND. MÉDIO	18 414	17 711	17 711	-3.8	0.0	--	--
MINAS GERAIS	ÁREA I	85 955	82 003	82 003	-4.6	0.0	4.0	3.9
	ÁREA II	56 851	57 701	57 701	1.5	0.0	4.0	4.2
	PRODUÇÃO	840 897	819 262	819 262	-2.6	0.0	4.1	4.1
	REND. MÉDIO	14 791	14 198	14 198	-4.0	0.0	--	--
ESPÍRITO SANTO	ÁREA I	8 486	8 302	8 303	-2.2	0.0	0.4	0.4
	ÁREA II	7 751	7 197	7 198	-7.1	0.0	0.6	0.5
	PRODUÇÃO	117 590	116 279	116 299	-1.1	0.0	0.6	0.6
	REND. MÉDIO	15 171	16 157	16 157	6.5	0.0	--	--
RIO DE JANEIRO	ÁREA I	12 331	11 658	11 658	-5.5	0.0	0.6	0.6
	ÁREA II	11 204	11 530	11 530	2.9	0.0	0.8	0.8
	PRODUÇÃO	153 305	144 331	144 310	-5.9	-0.0	0.7	0.7
	REND. MÉDIO	13 683	12 518	12 516	-8.5	-0.0	--	--
SÃO PAULO	ÁREA I	62 444	63 930	63 930	2.4	0.0	2.9	3.1
	ÁREA II	46 618	46 030	46 030	-1.3	0.0	3.3	3.3
	PRODUÇÃO	1 142 556	1 088 941	1 088 941	-4.7	0.0	5.5	5.5
	REND. MÉDIO	24 509	23 657	23 657	-3.5	0.0	--	--

MANDIOCA

Outubro 2018

GRANDES REGIÕES E UNIDADES DA FEDERAÇÃO	VARIÁVEL	SAFRA 2017	SAFRA 2018		VARIÇÃO (%)		PARTICIPAÇÃO	
			SETEMBRO	OUTUBRO	ANUAL	MENSAL	SAFRA 2017	SAFRA 2018
SUL	ÁREA I	224 362	229 998	229 394	2.2	-0.3	10.5	11.0
	ÁREA II	208 135	219 011	218 733	5.1	-0.1	14.8	15.8
	PRODUÇÃO	4 556 462	4 971 329	4 965 240	9.0	-0.1	22.1	24.9
	REND. MÉDIO	21 892	22 699	22 700	3.7	0.0	--	--
PARANÁ	ÁREA I	125 716	141 632	141 632	12.7	0.0	5.9	6.8
	ÁREA II	125 716	141 632	141 632	12.7	0.0	8.9	10.2
	PRODUÇÃO	3 046 721	3 575 760	3 569 101	17.1	-0.2	14.8	17.9
	REND. MÉDIO	24 235	25 247	25 200	4.0	-0.2	--	--
SANTA CATARINA	ÁREA I	26 902	21 141	21 141	-21.4	0.0	1.3	1.0
	ÁREA II	22 418	21 141	21 141	-5.7	0.0	1.6	1.5
	PRODUÇÃO	442 884	420 687	420 687	-5.0	0.0	2.1	2.1
	REND. MÉDIO	19 756	19 899	19 899	0.7	0.0	--	--
RIO GRANDE DO SUL	ÁREA I	71 744	67 225	66 621	-7.1	-0.9	3.4	3.2
	ÁREA II	60 001	56 238	55 960	-6.7	-0.5	4.3	4.0
	PRODUÇÃO	1 066 857	974 882	975 452	-8.6	0.1	5.2	4.9
	REND. MÉDIO	17 781	17 335	17 431	-2.0	0.6	--	--
CENTRO-OESTE	ÁREA I	73 070	85 708	75 122	2.8	-12.4	3.4	3.6
	ÁREA II	63 997	66 967	66 709	4.2	-0.4	4.5	4.8
	PRODUÇÃO	1 188 290	1 221 341	1 223 276	2.9	0.2	5.8	6.1
	REND. MÉDIO	18 568	18 238	18 337	-1.2	0.5	--	--
MATO GROSSO DO SUL	ÁREA I	31 840	44 050	33 464	5.1	-24.0	1.5	1.6
	ÁREA II	31 840	33 722	33 464	5.1	-0.8	2.3	2.4
	PRODUÇÃO	695 783	732 020	733 955	5.5	0.3	3.4	3.7
	REND. MÉDIO	21 852	21 707	21 933	0.4	1.0	--	--
MATO GROSSO	ÁREA I	20 903	21 763	21 763	4.1	0.0	1.0	1.0
	ÁREA II	19 093	20 218	20 218	5.9	0.0	1.4	1.5
	PRODUÇÃO	281 962	288 833	288 833	2.4	0.0	1.4	1.4
	REND. MÉDIO	14 768	14 286	14 286	-3.3	0.0	--	--
GOIÁS	ÁREA I	19 749	18 645	18 645	-5.6	0.0	0.9	0.9
	ÁREA II	12 486	11 777	11 777	-5.7	0.0	0.9	0.8
	PRODUÇÃO	200 360	179 938	179 938	-10.2	0.0	1.0	0.9
	REND. MÉDIO	16 047	15 279	15 279	-4.8	0.0	--	--
DISTRITO FEDERAL	ÁREA I	578	1 250	1 250	116.3	0.0	0.0	0.1
	ÁREA II	578	1 250	1 250	116.3	0.0	0.0	0.1
	PRODUÇÃO	10 185	20 550	20 550	101.8	0.0	0.0	0.1
	REND. MÉDIO	17 621	16 440	16 440	-6.7	0.0	--	--

Nota - Área (ha), Produção (t) e Rendimento Médio (kg/ha).

Para as Unidades da Federação que, por força do calendário agrícola, ainda não dispõem das estimativas iniciais, os dados correspondem a uma projeção obtida a partir das informações de anos anteriores.

Fonte: IBGE

MILHO (em grão) - TOTAL

Outubro 2018

GRANDES REGIÕES E UNIDADES DA FEDERAÇÃO	VARIÁVEL	SAFRA 2017	SAFRA 2018		VARIÇÃO (%)		PARTICIPAÇÃO	
			SETEMBRO	OUTUBRO	ANUAL	MENSAL	SAFRA 2017	SAFRA 2018
TOTAL	ÁREA I	18 032 497	16 561 972	16 547 674	-8.2	-0.1	100.0	100.0
	ÁREA II	17 840 864	16 350 377	16 295 402	-8.7	-0.3	100.0	100.0
	PRODUÇÃO	99 546 028	81 022 069	81 691 237	-17.9	0.8	100.0	100.0
	REND. MÉDIO	5 580	4 955	5 013	-10.2	1.2	--	--
NORTE	ÁREA I	718 493	657 051	656 087	-8.7	-0.1	4.0	4.0
	ÁREA II	718 108	652 684	651 686	-9.2	-0.2	4.0	4.0
	PRODUÇÃO	2 622 631	2 417 311	2 414 736	-7.9	-0.1	2.6	3.0
	REND. MÉDIO	3 652	3 704	3 705	1.5	0.0	--	--
RONDÔNIA	ÁREA I	215 581	191 529	190 565	-11.6	-0.5	1.2	1.2
	ÁREA II	215 430	191 438	190 440	-11.6	-0.5	1.2	1.2
	PRODUÇÃO	934 236	770 879	768 304	-17.8	-0.3	0.9	0.9
	REND. MÉDIO	4 337	4 027	4 034	-7.0	0.2	--	--
ACRE	ÁREA I	37 620	31 860	31 860	-15.3	0.0	0.2	0.2
	ÁREA II	37 620	31 860	31 860	-15.3	0.0	0.2	0.2
	PRODUÇÃO	87 991	82 494	82 494	-6.2	0.0	0.1	0.1
	REND. MÉDIO	2 339	2 589	2 589	10.7	0.0	--	--
AMAZONAS	ÁREA I	5 024	4 969	4 969	-1.1	0.0	0.0	0.0
	ÁREA II	4 950	4 895	4 895	-1.1	0.0	0.0	0.0
	PRODUÇÃO	13 046	12 853	12 853	-1.5	0.0	0.0	0.0
	REND. MÉDIO	2 636	2 626	2 626	-0.4	0.0	--	--
RORAIMA	ÁREA I	5 671	11 696	11 696	106.2	0.0	0.0	0.1
	ÁREA II	5 671	11 687	11 687	106.1	0.0	0.0	0.1
	PRODUÇÃO	16 353	56 227	56 227	243.8	0.0	0.0	0.1
	REND. MÉDIO	2 884	4 811	4 811	66.8	0.0	--	--
PARÁ	ÁREA I	258 561	221 781	221 781	-14.2	0.0	1.4	1.3
	ÁREA II	258 559	221 781	221 781	-14.2	0.0	1.4	1.4
	PRODUÇÃO	850 781	763 825	763 825	-10.2	0.0	0.9	0.9
	REND. MÉDIO	3 290	3 444	3 444	4.7	0.0	--	--
AMAPÁ	ÁREA I	1 679	1 610	1 610	-4.1	0.0	0.0	0.0
	ÁREA II	1 591	1 610	1 610	1.2	0.0	0.0	0.0
	PRODUÇÃO	1 564	1 590	1 590	1.7	0.0	0.0	0.0
	REND. MÉDIO	983	988	988	0.5	0.0	--	--
TOCANTINS	ÁREA I	194 357	193 606	193 606	-0.4	0.0	1.1	1.2
	ÁREA II	194 287	189 413	189 413	-2.5	0.0	1.1	1.2
	PRODUÇÃO	718 660	729 443	729 443	1.5	0.0	0.7	0.9
	REND. MÉDIO	3 699	3 851	3 851	4.1	0.0	--	--
NORDESTE	ÁREA I	2 727 640	2 665 089	2 636 192	-3.4	-1.1	15.1	15.9
	ÁREA II	2 584 902	2 469 474	2 415 356	-6.6	-2.2	14.5	14.8
	PRODUÇÃO	6 432 124	6 154 022	5 711 205	-11.2	-7.2	6.5	7.0
	REND. MÉDIO	2 488	2 492	2 365	-4.9	-5.1	--	--
MARANHÃO	ÁREA I	471 276	419 478	420 306	-10.8	0.2	2.6	2.5
	ÁREA II	464 914	419 478	420 306	-9.6	0.2	2.6	2.6
	PRODUÇÃO	1 632 210	1 323 859	1 330 350	-18.5	0.5	1.6	1.6
	REND. MÉDIO	3 511	3 156	3 165	-9.9	0.3	--	--
PIAUI	ÁREA I	471 678	480 670	480 690	1.9	0.0	2.6	2.9
	ÁREA II	451 958	448 006	448 006	-0.9	0.0	2.5	2.7
	PRODUÇÃO	1 439 469	1 537 148	1 537 148	6.8	0.0	1.4	1.9
	REND. MÉDIO	3 185	3 431	3 431	7.7	0.0	--	--

MILHO (em grão) - TOTAL

Outubro 2018

GRANDES REGIÕES E UNIDADES DA FEDERAÇÃO	VARIÁVEL	SAFRA 2017	SAFRA 2018		VARIÇÃO (%)		PARTICIPAÇÃO	
			SETEMBRO	OUTUBRO	ANUAL	MENSAL	SAFRA 2017	SAFRA 2018
CEARÁ	ÁREA I	562 978	582 146	582 252	3.4	0.0	3.1	3.5
	ÁREA II	562 978	582 146	582 252	3.4	0.0	3.2	3.6
	PRODUÇÃO	373 324	486 429	485 944	30.2	-0.1	0.4	0.6
	REND. MÉDIO	663	836	835	25.9	-0.1	--	--
RIO GRANDE DO NORTE	ÁREA I	35 404	45 049	45 166	27.6	0.3	0.2	0.3
	ÁREA II	14 316	40 095	39 904	178.7	-0.5	0.1	0.2
	PRODUÇÃO	5 009	24 969	24 540	389.9	-1.7	0.0	0.0
	REND. MÉDIO	350	623	615	75.7	-1.3	--	--
PARAÍBA	ÁREA I	85 504	101 993	101 993	19.3	0.0	0.5	0.6
	ÁREA II	73 929	95 168	95 168	28.7	0.0	0.4	0.6
	PRODUÇÃO	27 546	73 701	73 701	167.6	0.0	0.0	0.1
	REND. MÉDIO	373	774	774	107.5	0.0	--	--
PERNAMBUCO	ÁREA I	190 063	232 773	218 035	14.7	-6.3	1.1	1.3
	ÁREA II	123 771	186 574	148 833	20.2	-20.2	0.7	0.9
	PRODUÇÃO	55 443	96 637	55 031	-0.7	-43.1	0.1	0.1
	REND. MÉDIO	448	518	370	-17.4	-28.6	--	--
ALAGOAS	ÁREA I	73 755	34 654	28 924	-60.8	-16.5	0.4	0.2
	ÁREA II	56 054	27 327	21 107	-62.3	-22.8	0.3	0.1
	PRODUÇÃO	71 577	32 612	23 394	-67.3	-28.3	0.1	0.0
	REND. MÉDIO	1 277	1 193	1 108	-13.2	-7.1	--	--
SERGIPE	ÁREA I	170 182	141 726	142 226	-16.4	0.4	0.9	0.9
	ÁREA II	170 182	44 080	43 180	-74.6	-2.0	1.0	0.3
	PRODUÇÃO	793 466	172 727	169 957	-78.6	-1.6	0.8	0.2
	REND. MÉDIO	4 662	3 918	3 936	-15.6	0.5	--	--
BAHIA	ÁREA I	666 800	626 600	616 600	-7.5	-1.6	3.7	3.7
	ÁREA II	666 800	626 600	616 600	-7.5	-1.6	3.7	3.8
	PRODUÇÃO	2 034 080	2 405 940	2 011 140	-1.1	-16.4	2.0	2.5
	REND. MÉDIO	3 051	3 840	3 262	6.9	-15.1	--	--
SUDESTE	ÁREA I	2 166 046	2 058 030	1 938 694	-10.5	-5.8	12.0	11.7
	ÁREA II	2 120 221	2 057 645	1 922 887	-9.3	-6.5	11.9	11.8
	PRODUÇÃO	12 888 661	11 552 347	11 325 930	-12.1	-2.0	12.9	13.9
	REND. MÉDIO	6 079	5 614	5 890	-3.1	4.9	--	--
MINAS GERAIS	ÁREA I	1 270 611	1 163 375	1 043 944	-17.8	-10.3	7.0	6.3
	ÁREA II	1 224 792	1 163 375	1 028 522	-16.0	-11.6	6.9	6.3
	PRODUÇÃO	7 524 004	6 884 442	6 656 139	-11.5	-3.3	7.6	8.1
	REND. MÉDIO	6 143	5 918	6 472	5.4	9.4	--	--
ESPÍRITO SANTO	ÁREA I	13 122	13 930	13 930	6.2	0.0	0.1	0.1
	ÁREA II	13 122	13 930	13 930	6.2	0.0	0.1	0.1
	PRODUÇÃO	37 195	42 347	42 347	13.9	0.0	0.0	0.1
	REND. MÉDIO	2 835	3 040	3 040	7.2	0.0	--	--
RIO DE JANEIRO	ÁREA I	2 913	2 600	2 695	-7.5	3.7	0.0	0.0
	ÁREA II	2 907	2 510	2 605	-10.4	3.8	0.0	0.0
	PRODUÇÃO	8 762	6 010	7 896	-9.9	31.4	0.0	0.0
	REND. MÉDIO	3 014	2 394	3 031	0.6	26.6	--	--
SÃO PAULO	ÁREA I	879 400	878 125	878 125	-0.1	0.0	4.9	5.3
	ÁREA II	879 400	877 830	877 830	-0.2	0.0	4.9	5.4
	PRODUÇÃO	5 318 700	4 619 548	4 619 548	-13.1	0.0	5.3	5.7
	REND. MÉDIO	6 048	5 262	5 262	-13.0	0.0	--	--

MILHO (em grão) - TOTAL

Outubro 2018

GRANDES REGIÕES E UNIDADES DA FEDERAÇÃO	VARIÁVEL	SAFRA 2017	SAFRA 2018		VARIACÃO (%)		PARTICIPACÃO	
			SETEMBRO	OUTUBRO	ANUAL	MENSAL	SAFRA 2017	SAFRA 2018
SUL	ÁREA I	4 129 297	3 476 289	3 478 234	-15.8	0.1	22.9	21.0
	ÁREA II	4 127 192	3 467 081	3 469 026	-15.9	0.1	23.1	21.3
	PRODUÇÃO	27 483 328	19 116 933	18 985 770	-30.9	-0.7	27.6	23.2
	REND. MÉDIO	6 659	5 514	5 473	-17.8	-0.7	--	--
PARANÁ	ÁREA I	2 927 163	2 440 835	2 441 080	-16.6	0.0	16.2	14.8
	ÁREA II	2 927 163	2 440 835	2 441 080	-16.6	0.0	16.4	15.0
	PRODUÇÃO	18 312 242	12 007 540	11 863 627	-35.2	-1.2	18.4	14.5
	REND. MÉDIO	6 256	4 919	4 860	-22.3	-1.2	--	--
SANTA CATARINA	ÁREA I	370 913	331 069	331 069	-10.7	0.0	2.1	2.0
	ÁREA II	369 813	331 069	331 069	-10.5	0.0	2.1	2.0
	PRODUÇÃO	3 108 536	2 556 478	2 556 478	-17.8	0.0	3.1	3.1
	REND. MÉDIO	8 406	7 722	7 722	-8.1	0.0	--	--
RIO GRANDE DO SUL	ÁREA I	831 221	704 385	706 085	-15.1	0.2	4.6	4.3
	ÁREA II	830 216	695 177	696 877	-16.1	0.2	4.7	4.3
	PRODUÇÃO	6 062 550	4 552 915	4 565 665	-24.7	0.3	6.1	5.6
	REND. MÉDIO	7 302	6 549	6 552	-10.3	0.0	--	--
CENTRO-OESTE	ÁREA I	8 291 021	7 705 513	7 838 467	-5.5	1.7	46.0	47.4
	ÁREA II	8 290 441	7 703 493	7 836 447	-5.5	1.7	46.5	48.1
	PRODUÇÃO	50 119 284	41 781 456	43 253 596	-13.7	3.5	50.3	52.9
	REND. MÉDIO	6 045	5 424	5 520	-8.7	1.8	--	--
MATO GROSSO DO SUL	ÁREA I	1 832 500	1 766 865	1 871 669	2.1	5.9	10.2	11.3
	ÁREA II	1 831 960	1 766 865	1 871 669	2.2	5.9	10.3	11.5
	PRODUÇÃO	9 819 697	6 542 784	7 699 339	-21.6	17.7	9.9	9.4
	REND. MÉDIO	5 360	3 703	4 114	-23.2	11.1	--	--
MATO GROSSO	ÁREA I	4 783 680	4 418 947	4 418 947	-7.6	0.0	26.5	26.7
	ÁREA II	4 783 640	4 417 007	4 417 007	-7.7	0.0	26.8	27.1
	PRODUÇÃO	29 944 786	26 173 497	26 173 497	-12.6	0.0	30.1	32.0
	REND. MÉDIO	6 260	5 926	5 926	-5.3	0.0	--	--
GOIÁS	ÁREA I	1 609 507	1 456 101	1 484 251	-7.8	1.9	8.9	9.0
	ÁREA II	1 609 507	1 456 021	1 484 171	-7.8	1.9	9.0	9.1
	PRODUÇÃO	9 894 061	8 672 595	8 988 180	-9.2	3.6	9.9	11.0
	REND. MÉDIO	6 147	5 956	6 056	-1.5	1.7	--	--
DISTRITO FEDERAL	ÁREA I	65 334	63 600	63 600	-2.7	0.0	0.4	0.4
	ÁREA II	65 334	63 600	63 600	-2.7	0.0	0.4	0.4
	PRODUÇÃO	460 740	392 580	392 580	-14.8	0.0	0.5	0.5
	REND. MÉDIO	7 052	6 173	6 173	-12.5	0.0	--	--

Nota - Área (ha), Produção (t) e Rendimento Médio (kg/ha).

Para as Unidades da Federação que, por força do calendário agrícola, ainda não dispõem das estimativas iniciais, os dados correspondem a uma projeção obtida a partir das informações de anos anteriores.

Fonte: IBGE

MILHO (em grão) 1ª safra

Outubro 2018

GRANDES REGIÕES E UNIDADES DA FEDERAÇÃO	VARIÁVEL	SAFRA 2017	SAFRA 2018		VARIÇÃO (%)		PARTICIPAÇÃO	
			SETEMBRO	OUTUBRO	ANUAL	MENSAL	SAFRA 2017	SAFRA 2018
TOTAL	ÁREA I	5 687 164	5 176 163	5 023 850	-11.7	-2.9	100.0	100.0
	ÁREA II	5 570 449	5 094 848	4 917 987	-11.7	-3.5	100.0	100.0
	PRODUÇÃO	31 064 540	26 310 836	25 904 412	-16.6	-1.5	100.0	100.0
	REND. MÉDIO	5 577	5 164	5 267	-5.6	2.0	--	--
NORTE	ÁREA I	368 354	345 201	344 642	-6.4	-0.2	6.5	6.9
	ÁREA II	368 029	345 086	344 527	-6.4	-0.2	6.6	7.0
	PRODUÇÃO	1 111 966	1 166 727	1 165 462	4.8	-0.1	3.6	4.5
	REND. MÉDIO	3 021	3 381	3 383	12.0	0.1	--	--
RONDÔNIA	ÁREA I	42 048	41 813	41 254	-1.9	-1.3	0.7	0.8
	ÁREA II	41 957	41 772	41 213	-1.8	-1.3	0.8	0.8
	PRODUÇÃO	118 317	117 367	116 102	-1.9	-1.1	0.4	0.4
	REND. MÉDIO	2 820	2 810	2 817	-0.1	0.2	--	--
ACRE	ÁREA I	35 200	29 440	29 440	-16.4	0.0	0.6	0.6
	ÁREA II	35 200	29 440	29 440	-16.4	0.0	0.6	0.6
	PRODUÇÃO	83 248	77 751	77 751	-6.6	0.0	0.3	0.3
	REND. MÉDIO	2 365	2 641	2 641	11.7	0.0	--	--
AMAZONAS	ÁREA I	4 969	4 969	4 969	0.0	0.0	0.1	0.1
	ÁREA II	4 895	4 895	4 895	0.0	0.0	0.1	0.1
	PRODUÇÃO	12 853	12 853	12 853	0.0	0.0	0.0	0.0
	REND. MÉDIO	2 626	2 626	2 626	0.0	0.0	--	--
RORAIMA	ÁREA I	5 071	5 071	5 071	0.0	0.0	0.1	0.1
	ÁREA II	5 071	5 071	5 071	0.0	0.0	0.1	0.1
	PRODUÇÃO	14 853	14 853	14 853	0.0	0.0	0.0	0.1
	REND. MÉDIO	2 929	2 929	2 929	0.0	0.0	--	--
PARÁ	ÁREA I	176 625	146 028	146 028	-17.3	0.0	3.1	2.9
	ÁREA II	176 623	146 028	146 028	-17.3	0.0	3.2	3.0
	PRODUÇÃO	555 965	514 493	514 493	-7.5	0.0	1.8	2.0
	REND. MÉDIO	3 148	3 523	3 523	11.9	0.0	--	--
AMAPÁ	ÁREA I	1 679	1 610	1 610	-4.1	0.0	0.0	0.0
	ÁREA II	1 591	1 610	1 610	1.2	0.0	0.0	0.0
	PRODUÇÃO	1 564	1 590	1 590	1.7	0.0	0.0	0.0
	REND. MÉDIO	983	988	988	0.5	0.0	--	--
TOCANTINS	ÁREA I	102 762	116 270	116 270	13.1	0.0	1.8	2.3
	ÁREA II	102 692	116 270	116 270	13.2	0.0	1.8	2.4
	PRODUÇÃO	325 166	427 820	427 820	31.6	0.0	1.0	1.7
	REND. MÉDIO	3 166	3 680	3 680	16.2	0.0	--	--
NORDESTE	ÁREA I	1 871 249	1 941 735	1 932 030	3.2	-0.5	32.9	38.5
	ÁREA II	1 802 719	1 869 958	1 851 127	2.7	-1.0	32.4	37.6
	PRODUÇÃO	4 199 808	5 032 527	5 030 766	19.8	-0.0	13.5	19.4
	REND. MÉDIO	2 330	2 691	2 718	16.7	1.0	--	--
MARANHÃO	ÁREA I	266 780	268 472	266 942	0.1	-0.6	4.7	5.3
	ÁREA II	266 780	268 472	266 942	0.1	-0.6	4.8	5.4
	PRODUÇÃO	921 966	1 012 196	1 011 613	9.7	-0.1	3.0	3.9
	REND. MÉDIO	3 456	3 770	3 790	9.7	0.5	--	--
PIAUI	ÁREA I	421 015	417 146	417 166	-0.9	0.0	7.4	8.3
	ÁREA II	401 295	401 607	401 607	0.1	0.0	7.2	8.2
	PRODUÇÃO	1 294 953	1 443 634	1 443 634	11.5	0.0	4.2	5.6
	REND. MÉDIO	3 227	3 595	3 595	11.4	0.0	--	--

MILHO (em grão) 1ª safra

Outubro 2018

GRANDES REGIÕES E UNIDADES DA FEDERAÇÃO	VARIÁVEL	SAFRA 2017	SAFRA 2018		VARIÇÃO (%)		PARTICIPAÇÃO	
			SETEMBRO	OUTUBRO	ANUAL	MENSAL	SAFRA 2017	SAFRA 2018
CEARÁ	ÁREA I	562 778	582 012	582 118	3.4	0.0	9.9	11.6
	ÁREA II	562 778	582 012	582 118	3.4	0.0	10.1	11.8
	PRODUÇÃO	372 488	485 881	485 396	30.3	-0.1	1.2	1.9
	REND. MÉDIO	662	835	834	26.0	-0.1	--	--
RIO GRANDE DO NORTE	ÁREA I	35 404	45 049	45 166	27.6	0.3	0.6	0.9
	ÁREA II	14 316	40 095	39 904	178.7	-0.5	0.3	0.8
	PRODUÇÃO	5 009	24 969	24 540	389.9	-1.7	0.0	0.1
	REND. MÉDIO	350	623	615	75.7	-1.3	--	--
PARAÍBA	ÁREA I	85 504	101 993	101 993	19.3	0.0	1.5	2.0
	ÁREA II	73 929	95 168	95 168	28.7	0.0	1.3	1.9
	PRODUÇÃO	27 546	73 701	73 701	167.6	0.0	0.1	0.3
	REND. MÉDIO	373	774	774	107.5	0.0	--	--
PERNAMBUCO	ÁREA I	59 794	133 703	135 285	126.3	1.2	1.1	2.7
	ÁREA II	47 397	89 244	82 028	73.1	-8.1	0.9	1.7
	PRODUÇÃO	21 619	47 426	27 962	29.3	-41.0	0.1	0.1
	REND. MÉDIO	456	531	341	-25.2	-35.8	--	--
ALAGOAS	ÁREA I	36 174	60	60	-99.8	0.0	0.6	0.0
	ÁREA II	32 424	60	60	-99.8	0.0	0.6	0.0
	PRODUÇÃO	39 347	180	180	-99.5	0.0	0.1	0.0
	REND. MÉDIO	1 214	3 000	3 000	147.1	0.0	--	--
BAHIA	ÁREA I	403 800	393 300	383 300	-5.1	-2.5	7.1	7.6
	ÁREA II	403 800	393 300	383 300	-5.1	-2.5	7.2	7.8
	PRODUÇÃO	1 516 880	1 944 540	1 963 740	29.5	1.0	4.9	7.6
	REND. MÉDIO	3 757	4 944	5 123	36.4	3.6	--	--
SUDESTE	ÁREA I	1 357 646	1 206 052	1 059 542	-22.0	-12.1	23.9	21.1
	ÁREA II	1 312 261	1 205 837	1 043 905	-20.4	-13.4	23.6	21.2
	PRODUÇÃO	8 673 529	7 692 717	7 259 856	-16.3	-5.6	27.9	28.0
	REND. MÉDIO	6 610	6 380	6 955	5.2	9.0	--	--
MINAS GERAIS	ÁREA I	904 375	796 509	650 004	-28.1	-18.4	15.9	12.9
	ÁREA II	858 996	796 509	634 582	-26.1	-20.3	15.4	12.9
	PRODUÇÃO	5 780 224	5 003 031	4 570 184	-20.9	-8.7	18.6	17.6
	REND. MÉDIO	6 729	6 281	7 202	7.0	14.7	--	--
ESPÍRITO SANTO	ÁREA I	12 164	11 898	11 898	-2.2	0.0	0.2	0.2
	ÁREA II	12 164	11 898	11 898	-2.2	0.0	0.2	0.2
	PRODUÇÃO	33 324	33 300	33 300	-0.1	0.0	0.1	0.1
	REND. MÉDIO	2 740	2 799	2 799	2.2	0.0	--	--
RIO DE JANEIRO	ÁREA I	2 407	2 190	2 185	-9.2	-0.2	0.0	0.0
	ÁREA II	2 401	2 100	2 095	-12.7	-0.2	0.0	0.0
	PRODUÇÃO	6 181	4 838	4 824	-22.0	-0.3	0.0	0.0
	REND. MÉDIO	2 574	2 304	2 303	-10.5	-0.0	--	--
SÃO PAULO	ÁREA I	438 700	395 455	395 455	-9.9	0.0	7.7	7.9
	ÁREA II	438 700	395 330	395 330	-9.9	0.0	7.9	8.0
	PRODUÇÃO	2 853 800	2 651 548	2 651 548	-7.1	0.0	9.2	10.2
	REND. MÉDIO	6 505	6 707	6 707	3.1	0.0	--	--
SUL	ÁREA I	1 715 761	1 365 655	1 367 355	-20.3	0.1	30.2	27.2
	ÁREA II	1 713 656	1 356 447	1 358 147	-20.7	0.1	30.8	27.6
	PRODUÇÃO	14 102 962	9 996 991	10 009 741	-29.0	0.1	45.4	38.6
	REND. MÉDIO	8 230	7 370	7 370	-10.4	0.0	--	--

MILHO (em grão) 1ª safra

Outubro 2018

GRANDES REGIÕES E UNIDADES DA FEDERAÇÃO	VARIÁVEL	SAFRA 2017	SAFRA 2018		VARIÇÃO (%)		PARTICIPAÇÃO	
			SETEMBRO	OUTUBRO	ANUAL	MENSAL	SAFRA 2017	SAFRA 2018
PARANÁ	ÁREA I	513 627	330 201	330 201	-35.7	0.0	9.0	6.6
	ÁREA II	513 627	330 201	330 201	-35.7	0.0	9.2	6.7
	PRODUÇÃO	4 931 876	2 887 598	2 887 598	-41.5	0.0	15.9	11.1
	REND. MÉDIO	9 602	8 745	8 745	-8.9	0.0	--	--
SANTA CATARINA	ÁREA I	370 913	331 069	331 069	-10.7	0.0	6.5	6.6
	ÁREA II	369 813	331 069	331 069	-10.5	0.0	6.6	6.7
	PRODUÇÃO	3 108 536	2 556 478	2 556 478	-17.8	0.0	10.0	9.9
	REND. MÉDIO	8 406	7 722	7 722	-8.1	0.0	--	--
RIO GRANDE DO SUL	ÁREA I	831 221	704 385	706 085	-15.1	0.2	14.6	14.1
	ÁREA II	830 216	695 177	696 877	-16.1	0.2	14.9	14.2
	PRODUÇÃO	6 062 550	4 552 915	4 565 665	-24.7	0.3	19.5	17.6
	REND. MÉDIO	7 302	6 549	6 552	-10.3	0.0	--	--
CENTRO-OESTE	ÁREA I	374 154	317 520	320 281	-14.4	0.9	6.6	6.4
	ÁREA II	373 784	317 520	320 281	-14.3	0.9	6.7	6.5
	PRODUÇÃO	2 976 275	2 421 874	2 438 587	-18.1	0.7	9.6	9.4
	REND. MÉDIO	7 963	7 627	7 614	-4.4	-0.2	--	--
MATO GROSSO DO SUL	ÁREA I	30 225	16 865	16 476	-45.5	-2.3	0.5	0.3
	ÁREA II	29 895	16 865	16 476	-44.9	-2.3	0.5	0.3
	PRODUÇÃO	272 414	137 784	130 152	-52.2	-5.5	0.9	0.5
	REND. MÉDIO	9 112	8 170	7 899	-13.3	-3.3	--	--
MATO GROSSO	ÁREA I	79 369	50 671	50 671	-36.2	0.0	1.4	1.0
	ÁREA II	79 329	50 671	50 671	-36.1	0.0	1.4	1.0
	PRODUÇÃO	525 179	307 546	307 546	-41.4	0.0	1.7	1.2
	REND. MÉDIO	6 620	6 069	6 069	-8.3	0.0	--	--
GOIÁS	ÁREA I	244 560	222 184	225 334	-7.9	1.4	4.3	4.5
	ÁREA II	244 560	222 184	225 334	-7.9	1.4	4.4	4.6
	PRODUÇÃO	2 010 682	1 751 364	1 775 709	-11.7	1.4	6.5	6.9
	REND. MÉDIO	8 222	7 882	7 880	-4.2	-0.0	--	--
DISTRITO FEDERAL	ÁREA I	20 000	27 800	27 800	39.0	0.0	0.4	0.6
	ÁREA II	20 000	27 800	27 800	39.0	0.0	0.4	0.6
	PRODUÇÃO	168 000	225 180	225 180	34.0	0.0	0.5	0.9
	REND. MÉDIO	8 400	8 100	8 100	-3.6	0.0	--	--

Nota - Área (ha), Produção (t) e Rendimento Médio (kg/ha).

Para as Unidades da Federação que, por força do calendário agrícola, ainda não dispõem das estimativas iniciais, os dados correspondem a uma projeção obtida a partir das informações de anos anteriores.

Fonte: IBGE

MILHO (em grão) 2ª safra

Outubro 2018

GRANDES REGIÕES E UNIDADES DA FEDERAÇÃO	VARIÁVEL	SAFRA 2017	SAFRA 2018		VARIÇÃO (%)		PARTICIPAÇÃO	
			SETEMBRO	OUTUBRO	ANUAL	MENSAL	SAFRA 2017	SAFRA 2018
TOTAL	ÁREA I	12 345 333	11 385 809	11 523 824	-6.7	1.2	100.0	100.0
	ÁREA II	12 270 415	11 255 529	11 377 415	-7.3	1.1	100.0	100.0
	PRODUÇÃO	68 481 488	54 711 233	55 786 825	-18.5	2.0	100.0	100.0
	REND. MÉDIO	5 581	4 861	4 903	-12.1	0.9	--	--
NORTE	ÁREA I	350 139	311 850	311 445	-11.1	-0.1	2.8	2.7
	ÁREA II	350 079	307 598	307 159	-12.3	-0.1	2.9	2.7
	PRODUÇÃO	1 510 665	1 250 584	1 249 274	-17.3	-0.1	2.2	2.2
	REND. MÉDIO	4 315	4 066	4 067	-5.7	0.0	--	--
RONDÔNIA	ÁREA I	173 533	149 716	149 311	-14.0	-0.3	1.4	1.3
	ÁREA II	173 473	149 666	149 227	-14.0	-0.3	1.4	1.3
	PRODUÇÃO	815 919	653 512	652 202	-20.1	-0.2	1.2	1.2
	REND. MÉDIO	4 703	4 366	4 371	-7.1	0.1	--	--
ACRE	ÁREA I	2 420	2 420	2 420	0.0	0.0	0.0	0.0
	ÁREA II	2 420	2 420	2 420	0.0	0.0	0.0	0.0
	PRODUÇÃO	4 743	4 743	4 743	0.0	0.0	0.0	0.0
	REND. MÉDIO	1 960	1 960	1 960	0.0	0.0	--	--
AMAZONAS	ÁREA I	55	-	-	-100.0	-	0.0	-
	ÁREA II	55	-	-	-100.0	-	0.0	-
	PRODUÇÃO	193	-	-	-100.0	-	0.0	-
	REND. MÉDIO	3 509	-	-	-100.0	-	--	--
RORAIMA	ÁREA I	600	6 625	6 625	1004.2	0.0	0.0	0.1
	ÁREA II	600	6 616	6 616	1002.7	0.0	0.0	0.1
	PRODUÇÃO	1 500	41 374	41 374	2658.3	0.0	0.0	0.1
	REND. MÉDIO	2 500	6 254	6 254	150.2	0.0	--	--
PARÁ	ÁREA I	81 936	75 753	75 753	-7.5	0.0	0.7	0.7
	ÁREA II	81 936	75 753	75 753	-7.5	0.0	0.7	0.7
	PRODUÇÃO	294 816	249 332	249 332	-15.4	0.0	0.4	0.4
	REND. MÉDIO	3 598	3 291	3 291	-8.5	0.0	--	--
TOCANTINS	ÁREA I	91 595	77 336	77 336	-15.6	0.0	0.7	0.7
	ÁREA II	91 595	73 143	73 143	-20.1	0.0	0.7	0.6
	PRODUÇÃO	393 494	301 623	301 623	-23.3	0.0	0.6	0.5
	REND. MÉDIO	4 296	4 124	4 124	-4.0	0.0	--	--
NORDESTE	ÁREA I	856 391	723 354	704 162	-17.8	-2.7	6.9	6.1
	ÁREA II	782 183	599 516	564 229	-27.9	-5.9	6.4	5.0
	PRODUÇÃO	2 232 316	1 121 495	680 439	-69.5	-39.3	3.3	1.2
	REND. MÉDIO	2 854	1 871	1 206	-57.7	-35.5	--	--
MARANHÃO	ÁREA I	204 496	151 006	153 364	-25.0	1.6	1.7	1.3
	ÁREA II	198 134	151 006	153 364	-22.6	1.6	1.6	1.3
	PRODUÇÃO	710 244	311 663	318 737	-55.1	2.3	1.0	0.6
	REND. MÉDIO	3 585	2 064	2 078	-42.0	0.7	--	--
PIAUI	ÁREA I	50 663	63 524	63 524	25.4	0.0	0.4	0.6
	ÁREA II	50 663	46 399	46 399	-8.4	0.0	0.4	0.4
	PRODUÇÃO	144 516	93 514	93 514	-35.3	0.0	0.2	0.2
	REND. MÉDIO	2 852	2 015	2 015	-29.3	0.0	--	--
CEARÁ	ÁREA I	200	134	134	-33.0	0.0	0.0	0.0
	ÁREA II	200	134	134	-33.0	0.0	0.0	0.0
	PRODUÇÃO	836	548	548	-34.4	0.0	0.0	0.0
	REND. MÉDIO	4 180	4 090	4 090	-2.2	0.0	--	--

MILHO (em grão) 2ª safra

Outubro 2018

GRANDES REGIÕES E UNIDADES DA FEDERAÇÃO	VARIÁVEL	SAFRA 2017	SAFRA 2018		VARIACÃO (%)		PARTICIPACÃO	
			SETEMBRO	OUTUBRO	ANUAL	MENSAL	SAFRA 2017	SAFRA 2018
PERNAMBUCO	ÁREA I	130 269	99 070	82 750	-36.5	-16.5	1.1	0.7
	ÁREA II	76 374	97 330	66 805	-12.5	-31.4	0.6	0.6
	PRODUÇÃO	33 824	49 211	27 069	-20.0	-45.0	0.0	0.0
	REND. MÉDIO	443	506	405	-8.6	-20.0	--	--
ALAGOAS	ÁREA I	37 581	34 594	28 864	-23.2	-16.6	0.3	0.3
	ÁREA II	23 630	27 267	21 047	-10.9	-22.8	0.2	0.2
	PRODUÇÃO	32 230	32 432	23 214	-28.0	-28.4	0.0	0.0
	REND. MÉDIO	1 364	1 189	1 103	-19.1	-7.2	--	--
SERGIPE	ÁREA I	170 182	141 726	142 226	-16.4	0.4	1.4	1.2
	ÁREA II	170 182	44 080	43 180	-74.6	-2.0	1.4	0.4
	PRODUÇÃO	793 466	172 727	169 957	-78.6	-1.6	1.2	0.3
	REND. MÉDIO	4 662	3 918	3 936	-15.6	0.5	--	--
BAHIA	ÁREA I	263 000	233 300	233 300	-11.3	0.0	2.1	2.0
	ÁREA II	263 000	233 300	233 300	-11.3	0.0	2.1	2.1
	PRODUÇÃO	517 200	461 400	47 400	-90.8	-89.7	0.8	0.1
	REND. MÉDIO	1 967	1 978	203	-89.7	-89.7	--	--
SUDESTE	ÁREA I	808 400	851 978	879 152	8.8	3.2	6.5	7.6
	ÁREA II	807 960	851 808	878 982	8.8	3.2	6.6	7.7
	PRODUÇÃO	4 215 132	3 859 630	4 066 074	-3.5	5.3	6.2	7.3
	REND. MÉDIO	5 217	4 531	4 626	-11.3	2.1	--	--
MINAS GERAIS	ÁREA I	366 236	366 866	393 940	7.6	7.4	3.0	3.4
	ÁREA II	365 796	366 866	393 940	7.7	7.4	3.0	3.5
	PRODUÇÃO	1 743 780	1 881 411	2 085 955	19.6	10.9	2.5	3.7
	REND. MÉDIO	4 767	5 128	5 295	11.1	3.3	--	--
ESPÍRITO SANTO	ÁREA I	958	2 032	2 032	112.1	0.0	0.0	0.0
	ÁREA II	958	2 032	2 032	112.1	0.0	0.0	0.0
	PRODUÇÃO	3 871	9 047	9 047	133.7	0.0	0.0	0.0
	REND. MÉDIO	4 041	4 452	4 452	10.2	0.0	--	--
RIO DE JANEIRO	ÁREA I	506	410	510	0.8	24.4	0.0	0.0
	ÁREA II	506	410	510	0.8	24.4	0.0	0.0
	PRODUÇÃO	2 581	1 172	3 072	19.0	162.1	0.0	0.0
	REND. MÉDIO	5 101	2 859	6 024	18.1	110.7	--	--
SÃO PAULO	ÁREA I	440 700	482 670	482 670	9.5	0.0	3.6	4.2
	ÁREA II	440 700	482 500	482 500	9.5	0.0	3.6	4.2
	PRODUÇÃO	2 464 900	1 968 000	1 968 000	-20.2	0.0	3.6	3.5
	REND. MÉDIO	5 593	4 079	4 079	-27.1	0.0	--	--
SUL	ÁREA I	2 413 536	2 110 634	2 110 879	-12.5	0.0	19.6	18.3
	ÁREA II	2 413 536	2 110 634	2 110 879	-12.5	0.0	19.7	18.6
	PRODUÇÃO	13 380 366	9 119 942	8 976 029	-32.9	-1.6	19.5	16.1
	REND. MÉDIO	5 544	4 321	4 252	-23.3	-1.6	--	--
PARANÁ	ÁREA I	2 413 536	2 110 634	2 110 879	-12.5	0.0	19.6	18.3
	ÁREA II	2 413 536	2 110 634	2 110 879	-12.5	0.0	19.7	18.6
	PRODUÇÃO	13 380 366	9 119 942	8 976 029	-32.9	-1.6	19.5	16.1
	REND. MÉDIO	5 544	4 321	4 252	-23.3	-1.6	--	--
CENTRO-OESTE	ÁREA I	7 916 867	7 387 993	7 518 186	-5.0	1.8	64.1	65.2
	ÁREA II	7 916 657	7 385 973	7 516 166	-5.1	1.8	64.5	66.1
	PRODUÇÃO	47 143 009	39 359 582	40 815 009	-13.4	3.7	68.8	73.2
	REND. MÉDIO	5 955	5 329	5 430	-8.8	1.9	--	--

MILHO (em grão) 2ª safra

Outubro 2018

GRANDES REGIÕES E UNIDADES DA FEDERAÇÃO	VARIÁVEL	SAFRA 2017	SAFRA 2018		VARIÇÃO (%)		PARTICIPAÇÃO	
			SETEMBRO	OUTUBRO	ANUAL	MENSAL	SAFRA 2017	SAFRA 2018
MATO GROSSO DO SUL	ÁREA I	1 802 275	1 750 000	1 855 193	2.9	6.0	14.6	16.1
	ÁREA II	1 802 065	1 750 000	1 855 193	2.9	6.0	14.7	16.3
	PRODUÇÃO	9 547 283	6 405 000	7 569 187	-20.7	18.2	13.9	13.6
	REND. MÉDIO	5 298	3 660	4 080	-23.0	11.5	--	--
MATO GROSSO	ÁREA I	4 704 311	4 368 276	4 368 276	-7.1	0.0	38.1	37.9
	ÁREA II	4 704 311	4 366 336	4 366 336	-7.2	0.0	38.3	38.4
	PRODUÇÃO	29 419 607	25 865 951	25 865 951	-12.1	0.0	43.0	46.4
	REND. MÉDIO	6 254	5 924	5 924	-5.3	0.0	--	--
GOIÁS	ÁREA I	1 364 947	1 233 917	1 258 917	-7.8	2.0	11.1	10.9
	ÁREA II	1 364 947	1 233 837	1 258 837	-7.8	2.0	11.1	11.1
	PRODUÇÃO	7 883 379	6 921 231	7 212 471	-8.5	4.2	11.5	12.9
	REND. MÉDIO	5 776	5 610	5 729	-0.8	2.1	--	--
DISTRITO FEDERAL	ÁREA I	45 334	35 800	35 800	-21.0	0.0	0.4	0.3
	ÁREA II	45 334	35 800	35 800	-21.0	0.0	0.4	0.3
	PRODUÇÃO	292 740	167 400	167 400	-42.8	0.0	0.4	0.3
	REND. MÉDIO	6 457	4 676	4 676	-27.6	0.0	--	--

Nota - Área (ha), Produção (t) e Rendimento Médio (kg/ha).

Para as Unidades da Federação que, por força do calendário agrícola, ainda não dispõem das estimativas iniciais, os dados correspondem a uma projeção obtida a partir das informações de anos anteriores.

Fonte: IBGE

SOJA (em grão)

Outubro 2018

GRANDES REGIÕES E UNIDADES DA FEDERAÇÃO	VARIÁVEL	SAFRA 2017	SAFRA 2018		VARIAÇÃO (%)		PARTICIPAÇÃO	
			SETEMBRO	OUTUBRO	ANUAL	MENSAL	SAFRA 2017	SAFRA 2018
TOTAL	ÁREA I	33 940 037	34 927 105	34 889 788	2.8	-0.1	100.0	100.0
	ÁREA II	33 897 554	34 820 828	34 831 665	2.8	0.0	100.0	100.0
	PRODUÇÃO	114 982 993	117 255 703	117 737 831	2.4	0.4	100.0	100.0
	REND. MÉDIO	3 392	3 367	3 380	-0.4	0.4	--	--
NORTE	ÁREA I	1 693 411	1 750 418	1 753 854	3.6	0.2	5.0	5.0
	ÁREA II	1 693 261	1 750 378	1 753 814	3.6	0.2	5.0	5.0
	PRODUÇÃO	5 122 448	5 212 713	5 222 150	1.9	0.2	4.5	4.4
	REND. MÉDIO	3 025	2 978	2 978	-1.6	0.0	--	--
RONDÔNIA	ÁREA I	278 533	285 569	289 005	3.8	1.2	0.8	0.8
	ÁREA II	278 533	285 529	288 965	3.7	1.2	0.8	0.8
	PRODUÇÃO	908 702	949 396	958 833	5.5	1.0	0.8	0.8
	REND. MÉDIO	3 262	3 325	3 318	1.7	-0.2	--	--
ACRE	ÁREA I	127	480	480	278.0	0.0	0.0	0.0
	ÁREA II	127	480	480	278.0	0.0	0.0	0.0
	PRODUÇÃO	261	1 410	1 410	440.2	0.0	0.0	0.0
	REND. MÉDIO	2 055	2 938	2 938	43.0	0.0	--	--
RORAIMA	ÁREA I	24 470	24 470	24 470	0.0	0.0	0.1	0.1
	ÁREA II	24 470	24 470	24 470	0.0	0.0	0.1	0.1
	PRODUÇÃO	53 056	53 056	53 056	0.0	0.0	0.0	0.0
	REND. MÉDIO	2 168	2 168	2 168	0.0	0.0	--	--
PARÁ	ÁREA I	499 977	553 342	553 342	10.7	0.0	1.5	1.6
	ÁREA II	499 977	553 342	553 342	10.7	0.0	1.5	1.6
	PRODUÇÃO	1 635 029	1 634 335	1 634 335	-0.0	0.0	1.4	1.4
	REND. MÉDIO	3 270	2 954	2 954	-9.7	0.0	--	--
AMAPÁ	ÁREA I	19 050	20 200	20 200	6.0	0.0	0.1	0.1
	ÁREA II	18 900	20 200	20 200	6.9	0.0	0.1	0.1
	PRODUÇÃO	54 400	58 250	58 250	7.1	0.0	0.0	0.0
	REND. MÉDIO	2 878	2 884	2 884	0.2	0.0	--	--
TOCANTINS	ÁREA I	871 254	866 357	866 357	-0.6	0.0	2.6	2.5
	ÁREA II	871 254	866 357	866 357	-0.6	0.0	2.6	2.5
	PRODUÇÃO	2 471 000	2 516 266	2 516 266	1.8	0.0	2.1	2.1
	REND. MÉDIO	2 836	2 904	2 904	2.4	0.0	--	--
NORDESTE	ÁREA I	3 098 034	3 234 345	3 239 669	4.6	0.2	9.1	9.3
	ÁREA II	3 098 034	3 234 345	3 239 669	4.6	0.2	9.1	9.3
	PRODUÇÃO	9 491 271	10 975 354	11 470 592	20.9	4.5	8.3	9.7
	REND. MÉDIO	3 064	3 393	3 541	15.6	4.4	--	--
MARANHÃO	ÁREA I	818 809	921 332	926 656	13.2	0.6	2.4	2.7
	ÁREA II	818 809	921 332	926 656	13.2	0.6	2.4	2.7
	PRODUÇÃO	2 334 526	2 733 568	2 751 206	17.8	0.6	2.0	2.3
	REND. MÉDIO	2 851	2 967	2 969	4.1	0.1	--	--
PIAUI	ÁREA I	694 947	711 123	711 123	2.3	0.0	2.0	2.0
	ÁREA II	694 947	711 123	711 123	2.3	0.0	2.1	2.0
	PRODUÇÃO	2 020 195	2 469 650	2 469 650	22.2	0.0	1.8	2.1
	REND. MÉDIO	2 907	3 473	3 473	19.5	0.0	--	--
ALAGOAS	ÁREA I	278	1 890	1 890	579.9	0.0	0.0	0.0
	ÁREA II	278	1 890	1 890	579.9	0.0	0.0	0.0
	PRODUÇÃO	550	4 936	4 936	797.5	0.0	0.0	0.0
	REND. MÉDIO	1 978	2 612	2 612	32.1	0.0	--	--

SOJA (em grão)

Outubro 2018

GRANDES REGIÕES E UNIDADES DA FEDERAÇÃO	VARIÁVEL	SAFRA 2017	SAFRA 2018		VARIACÃO (%)		PARTICIPACÃO	
			SETEMBRO	OUTUBRO	ANUAL	MENSAL	SAFRA 2017	SAFRA 2018
BAHIA	ÁREA I	1 584 000	1 600 000	1 600 000	1.0	0.0	4.7	4.6
	ÁREA II	1 584 000	1 600 000	1 600 000	1.0	0.0	4.7	4.6
	PRODUÇÃO	5 136 000	5 767 200	6 244 800	21.6	8.3	4.5	5.3
	REND. MÉDIO	3 242	3 604	3 903	20.4	8.3	--	--
SUDESTE	ÁREA I	2 383 554	2 470 153	2 468 416	3.6	-0.1	7.0	7.1
	ÁREA II	2 373 554	2 470 093	2 468 356	4.0	-0.1	7.0	7.1
	PRODUÇÃO	8 220 909	8 843 698	8 837 039	7.5	-0.1	7.1	7.5
	REND. MÉDIO	3 464	3 580	3 580	3.3	0.0	--	--
MINAS GERAIS	ÁREA I	1 462 454	1 508 376	1 506 639	3.0	-0.1	4.3	4.3
	ÁREA II	1 452 454	1 508 376	1 506 639	3.7	-0.1	4.3	4.3
	PRODUÇÃO	5 047 709	5 434 145	5 427 486	7.5	-0.1	4.4	4.6
	REND. MÉDIO	3 475	3 603	3 602	3.7	-0.0	--	--
SÃO PAULO	ÁREA I	921 100	961 777	961 777	4.4	0.0	2.7	2.8
	ÁREA II	921 100	961 717	961 717	4.4	0.0	2.7	2.8
	PRODUÇÃO	3 173 200	3 409 553	3 409 553	7.4	0.0	2.8	2.9
	REND. MÉDIO	3 445	3 545	3 545	2.9	0.0	--	--
SUL	ÁREA I	11 476 741	11 986 746	11 937 647	4.0	-0.4	33.8	34.2
	ÁREA II	11 467 589	11 880 608	11 879 663	3.6	-0.0	33.8	34.1
	PRODUÇÃO	40 991 792	39 154 873	39 154 723	-4.5	-0.0	35.7	33.3
	REND. MÉDIO	3 575	3 296	3 296	-7.8	0.0	--	--
PARANÁ	ÁREA I	5 271 629	5 552 520	5 552 520	5.3	0.0	15.5	15.9
	ÁREA II	5 271 629	5 552 520	5 552 520	5.3	0.0	15.6	15.9
	PRODUÇÃO	19 817 679	19 266 672	19 266 672	-2.8	0.0	17.2	16.4
	REND. MÉDIO	3 759	3 470	3 470	-7.7	0.0	--	--
SANTA CATARINA	ÁREA I	663 252	676 093	676 093	1.9	0.0	2.0	1.9
	ÁREA II	658 932	676 093	676 093	2.6	0.0	1.9	1.9
	PRODUÇÃO	2 429 932	2 349 476	2 349 476	-3.3	0.0	2.1	2.0
	REND. MÉDIO	3 688	3 475	3 475	-5.8	0.0	--	--
RIO GRANDE DO SUL	ÁREA I	5 541 860	5 758 133	5 709 034	3.0	-0.9	16.3	16.4
	ÁREA II	5 537 028	5 651 995	5 651 050	2.1	-0.0	16.3	16.2
	PRODUÇÃO	18 744 181	17 538 725	17 538 575	-6.4	-0.0	16.3	14.9
	REND. MÉDIO	3 385	3 103	3 104	-8.3	0.0	--	--
CENTRO-OESTE	ÁREA I	15 288 297	15 485 443	15 490 202	1.3	0.0	45.0	44.4
	ÁREA II	15 265 116	15 485 404	15 490 163	1.5	0.0	45.0	44.5
	PRODUÇÃO	51 156 573	53 069 065	53 053 327	3.7	-0.0	44.5	45.1
	REND. MÉDIO	3 351	3 427	3 425	2.2	-0.1	--	--
MATO GROSSO DO SUL	ÁREA I	2 620 890	2 707 732	2 711 614	3.5	0.1	7.7	7.8
	ÁREA II	2 620 655	2 707 732	2 711 614	3.5	0.1	7.7	7.8
	PRODUÇÃO	9 071 630	9 852 033	9 866 605	8.8	0.1	7.9	8.4
	REND. MÉDIO	3 462	3 638	3 639	5.1	0.0	--	--

SOJA (em grão)

Outubro 2018

GRANDES REGIÕES E UNIDADES DA FEDERAÇÃO	VARIÁVEL	SAFRA 2017	SAFRA 2018		VARIÇÃO (%)		PARTICIPAÇÃO	
			SETEMBRO	OUTUBRO	ANUAL	MENSAL	SAFRA 2017	SAFRA 2018
MATO GROSSO	ÁREA I	9 287 302	9 437 888	9 437 888	1.6	0.0	27.4	27.1
	ÁREA II	9 264 356	9 437 849	9 437 849	1.9	0.0	27.3	27.1
	PRODUÇÃO	30 479 870	31 608 562	31 608 562	3.7	0.0	26.5	26.8
	REND. MÉDIO	3 290	3 349	3 349	1.8	0.0	--	--
GOIÁS	ÁREA I	3 310 105	3 268 323	3 269 200	-1.2	0.0	9.8	9.4
	ÁREA II	3 310 105	3 268 323	3 269 200	-1.2	0.0	9.8	9.4
	PRODUÇÃO	11 363 573	11 355 360	11 325 050	-0.3	-0.3	9.9	9.6
	REND. MÉDIO	3 433	3 474	3 464	0.9	-0.3	--	--
DISTRITO FEDERAL	ÁREA I	70 000	71 500	71 500	2.1	0.0	0.2	0.2
	ÁREA II	70 000	71 500	71 500	2.1	0.0	0.2	0.2
	PRODUÇÃO	241 500	253 110	253 110	4.8	0.0	0.2	0.2
	REND. MÉDIO	3 450	3 540	3 540	2.6	0.0	--	--

Nota - Área (ha), Produção (t) e Rendimento Médio (kg/ha).

Para as Unidades da Federação que, por força do calendário agrícola, ainda não dispõem das estimativas iniciais, os dados correspondem a uma projeção obtida a partir das informações de anos anteriores.

Fonte: IBGE

SORGO (em grão)

Outubro 2018

GRANDES REGIÕES E UNIDADES DA FEDERAÇÃO	VARIÁVEL	SAFRA 2017	SAFRA 2018		VARIÇÃO (%)		PARTICIPAÇÃO	
			SETEMBRO	OUTUBRO	ANUAL	MENSAL	SAFRA 2017	SAFRA 2018
TOTAL	ÁREA I	766 145	822 726	802 847	4.8	-2.4	100.0	100.0
	ÁREA II	762 000	822 489	802 570	5.3	-2.4	100.0	100.0
	PRODUÇÃO	2 147 706	2 100 606	2 091 124	-2.6	-0.5	100.0	100.0
	REND. MÉDIO	2 819	2 554	2 606	-7.6	2.0	--	--
NORTE	ÁREA I	19 544	14 138	14 138	-27.7	0.0	2.6	1.8
	ÁREA II	19 544	14 138	14 138	-27.7	0.0	2.6	1.8
	PRODUÇÃO	42 425	32 022	32 022	-24.5	0.0	2.0	1.5
	REND. MÉDIO	2 171	2 265	2 265	4.3	0.0	--	--
PARÁ	ÁREA I	5 472	4 085	4 085	-25.3	0.0	0.7	0.5
	ÁREA II	5 472	4 085	4 085	-25.3	0.0	0.7	0.5
	PRODUÇÃO	16 339	12 306	12 306	-24.7	0.0	0.8	0.6
	REND. MÉDIO	2 986	3 012	3 012	0.9	0.0	--	--
TOCANTINS	ÁREA I	14 072	10 053	10 053	-28.6	0.0	1.8	1.3
	ÁREA II	14 072	10 053	10 053	-28.6	0.0	1.8	1.3
	PRODUÇÃO	26 086	19 716	19 716	-24.4	0.0	1.2	0.9
	REND. MÉDIO	1 854	1 961	1 961	5.8	0.0	--	--
NORDESTE	ÁREA I	211 883	221 318	201 318	-5.0	-9.0	27.7	25.1
	ÁREA II	209 073	221 271	201 271	-3.7	-9.0	27.4	25.1
	PRODUÇÃO	263 268	167 168	157 168	-40.3	-6.0	12.3	7.5
	REND. MÉDIO	1 259	755	781	-38.0	3.4	--	--
MARANHÃO	ÁREA I	91 830	105 608	105 608	15.0	0.0	12.0	13.2
	ÁREA II	91 830	105 608	105 608	15.0	0.0	12.1	13.2
	PRODUÇÃO	117 741	59 356	59 356	-49.6	0.0	5.5	2.8
	REND. MÉDIO	1 282	562	562	-56.2	0.0	--	--
PIAÚÍ	ÁREA I	18 074	14 131	14 131	-21.8	0.0	2.4	1.8
	ÁREA II	18 074	14 131	14 131	-21.8	0.0	2.4	1.8
	PRODUÇÃO	38 511	23 193	23 193	-39.8	0.0	1.8	1.1
	REND. MÉDIO	2 131	1 641	1 641	-23.0	0.0	--	--
CEARÁ	ÁREA I	-	4	4	0.0	0.0	-	0.0
	ÁREA II	-	4	4	0.0	0.0	-	0.0
	PRODUÇÃO	-	10	10	0.0	0.0	-	0.0
	REND. MÉDIO	-	2 500	2 500	0.0	0.0	--	--
RIO GRANDE DO NORTE	ÁREA I	979	440	440	-55.1	0.0	0.1	0.1
	ÁREA II	779	440	440	-43.5	0.0	0.1	0.1
	PRODUÇÃO	1 002	890	890	-11.2	0.0	0.0	0.0
	REND. MÉDIO	1 286	2 023	2 023	57.3	0.0	--	--
PERNAMBUCO	ÁREA I	2 900	405	405	-86.0	0.0	0.4	0.1
	ÁREA II	290	358	358	23.4	0.0	0.0	0.0
	PRODUÇÃO	26	183	183	603.8	0.0	0.0	0.0
	REND. MÉDIO	90	511	511	467.8	0.0	--	--
ALAGOAS	ÁREA I	-	380	380	0.0	0.0	-	0.0
	ÁREA II	-	380	380	0.0	0.0	-	0.0
	PRODUÇÃO	-	1 140	1 140	0.0	0.0	-	0.1
	REND. MÉDIO	-	3 000	3 000	0.0	0.0	--	--
BAHIA	ÁREA I	98 100	100 350	80 350	-18.1	-19.9	12.8	10.0
	ÁREA II	98 100	100 350	80 350	-18.1	-19.9	12.9	10.0
	PRODUÇÃO	105 988	82 396	72 396	-31.7	-12.1	4.9	3.5
	REND. MÉDIO	1 080	821	901	-16.6	9.7	--	--

SORGO (em grão)

Outubro 2018

GRANDES REGIÕES E UNIDADES DA FEDERAÇÃO	VARIÁVEL	SAFRA 2017	SAFRA 2018		VARIÇÃO (%)		PARTICIPAÇÃO	
			SETEMBRO	OUTUBRO	ANUAL	MENSAL	SAFRA 2017	SAFRA 2018
SUDESTE	ÁREA I	214 353	223 647	225 064	5.0	0.6	28.0	28.0
	ÁREA II	213 548	223 647	225 024	5.4	0.6	28.0	28.0
	PRODUÇÃO	786 224	693 181	698 784	-11.1	0.8	36.6	33.4
	REND. MÉDIO	3 682	3 099	3 105	-15.7	0.2	--	--
MINAS GERAIS	ÁREA I	196 038	195 725	197 142	0.6	0.7	25.6	24.6
	ÁREA II	195 233	195 725	197 102	1.0	0.7	25.6	24.6
	PRODUÇÃO	720 495	594 187	599 790	-16.8	0.9	33.5	28.7
	REND. MÉDIO	3 690	3 036	3 043	-17.5	0.2	--	--
SÃO PAULO	ÁREA I	18 315	27 922	27 922	52.5	0.0	2.4	3.5
	ÁREA II	18 315	27 922	27 922	52.5	0.0	2.4	3.5
	PRODUÇÃO	65 729	98 994	98 994	50.6	0.0	3.1	4.7
	REND. MÉDIO	3 589	3 545	3 545	-1.2	0.0	--	--
SUL	ÁREA I	4 016	4 825	4 825	20.1	0.0	0.5	0.6
	ÁREA II	4 016	4 635	4 635	15.4	0.0	0.5	0.6
	PRODUÇÃO	11 872	12 783	12 783	7.7	0.0	0.6	0.6
	REND. MÉDIO	2 956	2 758	2 758	-6.7	0.0	--	--
RIO GRANDE DO SUL	ÁREA I	4 016	4 825	4 825	20.1	0.0	0.5	0.6
	ÁREA II	4 016	4 635	4 635	15.4	0.0	0.5	0.6
	PRODUÇÃO	11 872	12 783	12 783	7.7	0.0	0.6	0.6
	REND. MÉDIO	2 956	2 758	2 758	-6.7	0.0	--	--
CENTRO-OESTE	ÁREA I	316 349	358 798	357 502	13.0	-0.4	41.3	44.5
	ÁREA II	315 819	358 798	357 502	13.2	-0.4	41.4	44.5
	PRODUÇÃO	1 043 917	1 195 452	1 190 367	14.0	-0.4	48.6	56.9
	REND. MÉDIO	3 305	3 332	3 330	0.8	-0.1	--	--
MATO GROSSO DO SUL	ÁREA I	11 160	8 005	7 209	-35.4	-9.9	1.5	0.9
	ÁREA II	11 030	8 005	7 209	-34.6	-9.9	1.4	0.9
	PRODUÇÃO	38 035	26 925	23 640	-37.8	-12.2	1.8	1.1
	REND. MÉDIO	3 448	3 364	3 279	-4.9	-2.5	--	--
MATO GROSSO	ÁREA I	82 326	68 460	68 460	-16.8	0.0	10.7	8.5
	ÁREA II	81 926	68 460	68 460	-16.4	0.0	10.8	8.5
	PRODUÇÃO	205 931	163 427	163 427	-20.6	0.0	9.6	7.8
	REND. MÉDIO	2 514	2 387	2 387	-5.1	0.0	--	--
GOIÁS	ÁREA I	217 863	275 133	274 633	26.1	-0.2	28.4	34.2
	ÁREA II	217 863	275 133	274 633	26.1	-0.2	28.6	34.2
	PRODUÇÃO	777 451	974 860	973 060	25.2	-0.2	36.2	46.5
	REND. MÉDIO	3 569	3 543	3 543	-0.7	0.0	--	--
DISTRITO FEDERAL	ÁREA I	5 000	7 200	7 200	44.0	0.0	0.7	0.9
	ÁREA II	5 000	7 200	7 200	44.0	0.0	0.7	0.9
	PRODUÇÃO	22 500	30 240	30 240	34.4	0.0	1.0	1.4
	REND. MÉDIO	4 500	4 200	4 200	-6.7	0.0	--	--

Nota - Área (ha), Produção (t) e Rendimento Médio (kg/ha).

Para as Unidades da Federação que, por força do calendário agrícola, ainda não dispõem das estimativas iniciais, os dados correspondem a uma projeção obtida a partir das informações de anos anteriores.

Fonte: IBGE

TOMATE

Outubro 2018

GRANDES REGIÕES E UNIDADES DA FEDERAÇÃO	VARIÁVEL	SAFRA 2017	SAFRA 2018		VARIÇÃO (%)		PARTICIPAÇÃO	
			SETEMBRO	OUTUBRO	ANUAL	MENSAL	SAFRA 2017	SAFRA 2018
TOTAL	ÁREA I	64 715	62 388	62 685	-3.1	0.5	100.0	100.0
	ÁREA II	64 644	62 378	62 675	-3.0	0.5	100.0	100.0
	PRODUÇÃO	4 373 047	4 243 938	4 277 590	-2.2	0.8	100.0	100.0
	REND. MÉDIO	67 648	68 036	68 250	0.9	0.3	--	--
NORTE	ÁREA I	727	563	563	-22.6	0.0	1.1	0.9
	ÁREA II	724	563	563	-22.2	0.0	1.1	0.9
	PRODUÇÃO	14 040	12 501	12 501	-11.0	0.0	0.3	0.3
	REND. MÉDIO	19 392	22 204	22 204	14.5	0.0	--	--
RONDÔNIA	ÁREA I	219	62	62	-71.7	0.0	0.3	0.1
	ÁREA II	216	62	62	-71.3	0.0	0.3	0.1
	PRODUÇÃO	3 085	1 540	1 540	-50.1	0.0	0.1	0.0
	REND. MÉDIO	14 282	24 839	24 839	73.9	0.0	--	--
AMAZONAS	ÁREA I	1	-	-	-100.0	-	0.0	-
	ÁREA II	1	-	-	-100.0	-	0.0	-
	PRODUÇÃO	1	-	-	-100.0	-	0.0	-
	REND. MÉDIO	1 000	-	-	-100.0	-	--	--
RORAIMA	ÁREA I	264	264	264	0.0	0.0	0.4	0.4
	ÁREA II	264	264	264	0.0	0.0	0.4	0.4
	PRODUÇÃO	4 689	4 689	4 689	0.0	0.0	0.1	0.1
	REND. MÉDIO	17 761	17 761	17 761	0.0	0.0	--	--
PARÁ	ÁREA I	243	237	237	-2.5	0.0	0.4	0.4
	ÁREA II	243	237	237	-2.5	0.0	0.4	0.4
	PRODUÇÃO	6 265	6 272	6 272	0.1	0.0	0.1	0.1
	REND. MÉDIO	25 782	26 464	26 464	2.6	0.0	--	--
NORDESTE	ÁREA I	13 010	12 376	11 894	-8.6	-3.9	20.1	19.0
	ÁREA II	12 977	12 372	11 890	-8.4	-3.9	20.1	19.0
	PRODUÇÃO	526 530	459 258	456 145	-13.4	-0.7	12.0	10.7
	REND. MÉDIO	40 574	37 121	38 364	-5.4	3.3	--	--
MARANHÃO	ÁREA I	193	205	205	6.2	0.0	0.3	0.3
	ÁREA II	193	205	205	6.2	0.0	0.3	0.3
	PRODUÇÃO	3 975	4 482	4 482	12.8	0.0	0.1	0.1
	REND. MÉDIO	20 596	21 863	21 863	6.2	0.0	--	--
PIAUI	ÁREA I	141	126	126	-10.6	0.0	0.2	0.2
	ÁREA II	141	126	126	-10.6	0.0	0.2	0.2
	PRODUÇÃO	3 150	3 236	3 236	2.7	0.0	0.1	0.1
	REND. MÉDIO	22 340	25 683	25 683	15.0	0.0	--	--
CEARÁ	ÁREA I	2 575	2 670	2 668	3.6	-0.1	4.0	4.3
	ÁREA II	2 575	2 670	2 668	3.6	-0.1	4.0	4.3
	PRODUÇÃO	120 397	135 406	137 486	14.2	1.5	2.8	3.2
	REND. MÉDIO	46 756	50 714	51 531	10.2	1.6	--	--
RIO GRANDE DO NORTE	ÁREA I	138	166	178	29.0	7.2	0.2	0.3
	ÁREA II	137	166	178	29.9	7.2	0.2	0.3
	PRODUÇÃO	3 768	4 942	5 402	43.4	9.3	0.1	0.1
	REND. MÉDIO	27 504	29 771	30 348	10.3	1.9	--	--
PARAÍBA	ÁREA I	405	553	553	36.5	0.0	0.6	0.9
	ÁREA II	380	549	549	44.5	0.0	0.6	0.9
	PRODUÇÃO	10 537	15 492	15 492	47.0	0.0	0.2	0.4
	REND. MÉDIO	27 729	28 219	28 219	1.8	0.0	--	--

TOMATE

Outubro 2018

GRANDES REGIÕES E UNIDADES DA FEDERAÇÃO	VARIÁVEL	SAFRA 2017	SAFRA 2018		VARIÇÃO (%)		PARTICIPAÇÃO	
			SETEMBRO	OUTUBRO	ANUAL	MENSAL	SAFRA 2017	SAFRA 2018
PERNAMBUCO	ÁREA I	2 234	1 790	1 298	-41.9	-27.5	3.5	2.1
	ÁREA II	2 228	1 790	1 298	-41.7	-27.5	3.4	2.1
	PRODUÇÃO	71 754	57 407	51 754	-27.9	-9.8	1.6	1.2
	REND. MÉDIO	32 206	32 071	39 872	23.8	24.3	--	--
ALAGOAS	ÁREA I	117	119	119	1.7	0.0	0.2	0.2
	ÁREA II	116	119	119	2.6	0.0	0.2	0.2
	PRODUÇÃO	7 839	7 377	7 377	-5.9	0.0	0.2	0.2
	REND. MÉDIO	67 578	61 992	61 992	-8.3	0.0	--	--
SERGIPE	ÁREA I	7	7	7	0.0	0.0	0.0	0.0
	ÁREA II	7	7	7	0.0	0.0	0.0	0.0
	PRODUÇÃO	110	116	116	5.5	0.0	0.0	0.0
	REND. MÉDIO	15 714	16 571	16 571	5.5	0.0	--	--
BAHIA	ÁREA I	7 200	6 740	6 740	-6.4	0.0	11.1	10.8
	ÁREA II	7 200	6 740	6 740	-6.4	0.0	11.1	10.8
	PRODUÇÃO	305 000	230 800	230 800	-24.3	0.0	7.0	5.4
	REND. MÉDIO	42 361	34 243	34 243	-19.2	0.0	--	--
SUDESTE	ÁREA I	26 891	26 333	26 337	-2.1	0.0	41.6	42.0
	ÁREA II	26 863	26 333	26 337	-2.0	0.0	41.6	42.0
	PRODUÇÃO	1 961 047	1 899 059	1 899 327	-3.1	0.0	44.8	44.4
	REND. MÉDIO	73 002	72 117	72 116	-1.2	-0.0	--	--
MINAS GERAIS	ÁREA I	9 323	10 304	10 304	10.5	0.0	14.4	16.4
	ÁREA II	9 322	10 304	10 304	10.5	0.0	14.4	16.4
	PRODUÇÃO	676 420	745 600	745 600	10.2	0.0	15.5	17.4
	REND. MÉDIO	72 562	72 360	72 360	-0.3	0.0	--	--
ESPÍRITO SANTO	ÁREA I	2 532	2 627	2 631	3.9	0.2	3.9	4.2
	ÁREA II	2 532	2 627	2 631	3.9	0.2	3.9	4.2
	PRODUÇÃO	164 847	175 390	175 658	6.6	0.2	3.8	4.1
	REND. MÉDIO	65 105	66 764	66 765	2.5	0.0	--	--
RIO DE JANEIRO	ÁREA I	2 536	2 402	2 402	-5.3	0.0	3.9	3.8
	ÁREA II	2 509	2 402	2 402	-4.3	0.0	3.9	3.8
	PRODUÇÃO	180 980	166 969	166 969	-7.7	0.0	4.1	3.9
	REND. MÉDIO	72 132	69 512	69 512	-3.6	0.0	--	--
SÃO PAULO	ÁREA I	12 500	11 000	11 000	-12.0	0.0	19.3	17.5
	ÁREA II	12 500	11 000	11 000	-12.0	0.0	19.3	17.6
	PRODUÇÃO	938 800	811 100	811 100	-13.6	0.0	21.5	19.0
	REND. MÉDIO	75 104	73 736	73 736	-1.8	0.0	--	--
SUL	ÁREA I	9 391	7 357	8 884	-5.4	20.8	14.5	14.2
	ÁREA II	9 385	7 351	8 878	-5.4	20.8	14.5	14.2
	PRODUÇÃO	574 371	469 827	540 453	-5.9	15.0	13.1	12.6
	REND. MÉDIO	61 201	63 913	60 876	-0.5	-4.8	--	--
PARANÁ	ÁREA I	4 312	2 663	4 190	-2.8	57.3	6.7	6.7
	ÁREA II	4 312	2 663	4 190	-2.8	57.3	6.7	6.7
	PRODUÇÃO	260 643	173 757	247 083	-5.2	42.2	6.0	5.8
	REND. MÉDIO	60 446	65 249	58 970	-2.4	-9.6	--	--
SANTA CATARINA	ÁREA I	2 796	2 733	2 733	-2.3	0.0	4.3	4.4
	ÁREA II	2 796	2 733	2 733	-2.3	0.0	4.3	4.4
	PRODUÇÃO	194 694	194 778	194 778	0.0	0.0	4.5	4.6
	REND. MÉDIO	69 633	71 269	71 269	2.3	0.0	--	--

TOMATE

Outubro 2018

GRANDES REGIÕES E UNIDADES DA FEDERAÇÃO	VARIÁVEL	SAFRA 2017	SAFRA 2018		VARIACÃO (%)		PARTICIPAÇÃO	
			SETEMBRO	OUTUBRO	ANUAL	MENSAL	SAFRA 2017	SAFRA 2018
RIO GRANDE DO SUL	ÁREA I	2 283	1 961	1 961	-14.1	0.0	3.5	3.1
	ÁREA II	2 277	1 955	1 955	-14.1	0.0	3.5	3.1
	PRODUÇÃO	119 034	101 292	98 592	-17.2	-2.7	2.7	2.3
	REND. MÉDIO	52 277	51 812	50 431	-3.5	-2.7	--	--
CENTRO-OESTE	ÁREA I	14 696	15 759	15 007	2.1	-4.8	22.7	23.9
	ÁREA II	14 695	15 759	15 007	2.1	-4.8	22.7	23.9
	PRODUÇÃO	1 297 059	1 403 293	1 369 164	5.6	-2.4	29.7	32.0
	REND. MÉDIO	88 265	89 047	91 235	3.4	2.5	--	--
MATO GROSSO DO SUL	ÁREA I	65	65	65	0.0	0.0	0.1	0.1
	ÁREA II	64	65	65	1.6	0.0	0.1	0.1
	PRODUÇÃO	2 660	2 795	2 733	2.7	-2.2	0.1	0.1
	REND. MÉDIO	41 562	43 000	42 046	1.2	-2.2	--	--
MATO GROSSO	ÁREA I	227	184	184	-18.9	0.0	0.4	0.3
	ÁREA II	227	184	184	-18.9	0.0	0.4	0.3
	PRODUÇÃO	5 498	3 931	3 931	-28.5	0.0	0.1	0.1
	REND. MÉDIO	24 220	21 364	21 364	-11.8	0.0	--	--
GOIÁS	ÁREA I	14 076	15 160	14 408	2.4	-5.0	21.8	23.0
	ÁREA II	14 076	15 160	14 408	2.4	-5.0	21.8	23.0
	PRODUÇÃO	1 262 701	1 368 567	1 334 500	5.7	-2.5	28.9	31.2
	REND. MÉDIO	89 706	90 275	92 622	3.3	2.6	--	--
DISTRITO FEDERAL	ÁREA I	328	350	350	6.7	0.0	0.5	0.6
	ÁREA II	328	350	350	6.7	0.0	0.5	0.6
	PRODUÇÃO	26 200	28 000	28 000	6.9	0.0	0.6	0.7
	REND. MÉDIO	79 878	80 000	80 000	0.2	0.0	--	--

Nota - Área (ha), Produção (t) e Rendimento Médio (kg/ha).

Para as Unidades da Federação que, por força do calendário agrícola, ainda não dispõem das estimativas iniciais, os dados correspondem a uma projeção obtida a partir das informações de anos anteriores.

Fonte: IBGE

TRIGO (em grão)

Outubro 2018

GRANDES REGIÕES E UNIDADES DA FEDERAÇÃO	VARIÁVEL	SAFRA 2017	SAFRA 2018		VARIÇÃO (%)		PARTICIPAÇÃO	
			SETEMBRO	OUTUBRO	ANUAL	MENSAL	SAFRA 2017	SAFRA 2018
TOTAL	ÁREA I	1 913 226	2 043 441	2 047 469	7.0	0.2	100.0	100.0
	ÁREA II	1 913 226	2 042 691	2 046 679	7.0	0.2	100.0	100.0
	PRODUÇÃO	4 241 602	5 849 671	5 810 405	37.0	-0.7	100.0	100.0
	REND. MÉDIO	2 217	2 864	2 839	28.1	-0.9	--	--
NORDESTE	ÁREA I	500	3 300	5 000	900.0	51.5	0.0	0.2
	ÁREA II	500	3 300	5 000	900.0	51.5	0.0	0.2
	PRODUÇÃO	3 000	15 000	30 000	900.0	100.0	0.1	0.5
	REND. MÉDIO	6 000	4 545	6 000	0.0	32.0	--	--
BAHIA	ÁREA I	500	3 300	5 000	900.0	51.5	0.0	0.2
	ÁREA II	500	3 300	5 000	900.0	51.5	0.0	0.2
	PRODUÇÃO	3 000	15 000	30 000	900.0	100.0	0.1	0.5
	REND. MÉDIO	6 000	4 545	6 000	0.0	32.0	--	--
SUDESTE	ÁREA I	166 075	162 175	152 400	-8.2	-6.0	8.7	7.4
	ÁREA II	166 075	162 175	152 360	-8.3	-6.1	8.7	7.4
	PRODUÇÃO	502 555	497 818	457 981	-8.9	-8.0	11.8	7.9
	REND. MÉDIO	3 026	3 070	3 006	-0.7	-2.1	--	--
MINAS GERAIS	ÁREA I	81 675	81 675	71 900	-12.0	-12.0	4.3	3.5
	ÁREA II	81 675	81 675	71 860	-12.0	-12.0	4.3	3.5
	PRODUÇÃO	221 250	238 518	198 681	-10.2	-16.7	5.2	3.4
	REND. MÉDIO	2 709	2 920	2 765	2.1	-5.3	--	--
SÃO PAULO	ÁREA I	84 400	80 500	80 500	-4.6	0.0	4.4	3.9
	ÁREA II	84 400	80 500	80 500	-4.6	0.0	4.4	3.9
	PRODUÇÃO	281 305	259 300	259 300	-7.8	0.0	6.6	4.5
	REND. MÉDIO	3 333	3 221	3 221	-3.4	0.0	--	--
SUL	ÁREA I	1 711 220	1 840 316	1 856 619	8.5	0.9	89.4	90.7
	ÁREA II	1 711 220	1 840 316	1 856 619	8.5	0.9	89.4	90.7
	PRODUÇÃO	3 628 657	5 233 583	5 233 384	44.2	-0.0	85.5	90.1
	REND. MÉDIO	2 121	2 844	2 819	32.9	-0.9	--	--
PARANÁ	ÁREA I	961 054	1 096 167	1 096 934	14.1	0.1	50.2	53.6
	ÁREA II	961 054	1 096 167	1 096 934	14.1	0.1	50.2	53.6
	PRODUÇÃO	2 212 488	2 992 467	2 959 274	33.8	-1.1	52.2	50.9
	REND. MÉDIO	2 302	2 730	2 698	17.2	-1.2	--	--
SANTA CATARINA	ÁREA I	58 613	53 779	53 779	-8.2	0.0	3.1	2.6
	ÁREA II	58 613	53 779	53 779	-8.2	0.0	3.1	2.6
	PRODUÇÃO	189 695	168 612	168 612	-11.1	0.0	4.5	2.9
	REND. MÉDIO	3 236	3 135	3 135	-3.1	0.0	--	--
RIO GRANDE DO SUL	ÁREA I	691 553	690 370	705 906	2.1	2.3	36.1	34.5
	ÁREA II	691 553	690 370	705 906	2.1	2.3	36.1	34.5
	PRODUÇÃO	1 226 474	2 072 504	2 105 498	71.7	1.6	28.9	36.2
	REND. MÉDIO	1 774	3 002	2 983	68.2	-0.6	--	--
CENTRO-OESTE	ÁREA I	35 431	37 650	33 450	-5.6	-11.2	1.9	1.6
	ÁREA II	35 431	36 900	32 700	-7.7	-11.4	1.9	1.6
	PRODUÇÃO	107 390	103 270	89 040	-17.1	-13.8	2.5	1.5
	REND. MÉDIO	3 031	2 799	2 723	-10.2	-2.7	--	--

TRIGO (em grão)

Outubro 2018

GRANDES REGIÕES E UNIDADES DA FEDERAÇÃO	VARIÁVEL	SAFRA 2017	SAFRA 2018		VARIÇÃO (%)		PARTICIPAÇÃO	
			SETEMBRO	OUTUBRO	ANUAL	MENSAL	SAFRA 2017	SAFRA 2018
MATO GROSSO DO SUL	ÁREA I	23 113	25 000	21 300	-7.8	-14.8	1.2	1.0
	ÁREA II	23 113	25 000	21 300	-7.8	-14.8	1.2	1.0
	PRODUÇÃO	46 589	50 000	37 520	-19.5	-25.0	1.1	0.6
	REND. MÉDIO	2 016	2 000	1 762	-12.6	-11.9	--	--
GOIÁS	ÁREA I	11 235	10 750	10 250	-8.8	-4.7	0.6	0.5
	ÁREA II	11 235	10 000	9 500	-15.4	-5.0	0.6	0.5
	PRODUÇÃO	55 095	45 650	43 900	-20.3	-3.8	1.3	0.8
	REND. MÉDIO	4 904	4 565	4 621	-5.8	1.2	--	--
DISTRITO FEDERAL	ÁREA I	1 083	1 900	1 900	75.4	0.0	0.1	0.1
	ÁREA II	1 083	1 900	1 900	75.4	0.0	0.1	0.1
	PRODUÇÃO	5 706	7 620	7 620	33.5	0.0	0.1	0.1
	REND. MÉDIO	5 269	4 011	4 011	-23.9	0.0	--	--

Nota - Área (ha), Produção (t) e Rendimento Médio (kg/ha).

Para as Unidades da Federação que, por força do calendário agrícola, ainda não dispõem das estimativas iniciais, os dados correspondem a uma projeção obtida a partir das informações de anos anteriores.

Fonte: IBGE

UVA

Outubro 2018

GRANDES REGIÕES E UNIDADES DA FEDERAÇÃO	VARIÁVEL	SAFRA 2017	SAFRA 2018		VARIÇÃO (%)		PARTICIPAÇÃO	
			SETEMBRO	OUTUBRO	ANUAL	MENSAL	SAFRA 2017	SAFRA 2018
TOTAL	ÁREA I	78 028	73 754	73 059	-6.4	-0.9	100.0	100.0
	ÁREA II	76 730	72 299	71 620	-6.7	-0.9	100.0	100.0
	PRODUÇÃO	1 680 020	1 444 600	1 451 133	-13.6	0.5	100.0	100.0
	REND. MÉDIO	21 895	19 981	20 262	-7.5	1.4	--	--
NORTE	ÁREA I	10	1	26	160.0	2500.0	0.0	0.0
	ÁREA II	10	1	26	160.0	2500.0	0.0	0.0
	PRODUÇÃO	69	12	199	188.4	1558.3	0.0	0.0
	REND. MÉDIO	6 900	12 000	7 654	10.9	-36.2	--	--
RONDÔNIA	ÁREA I	10	-	25	150.0	0.0	0.0	0.0
	ÁREA II	10	-	25	150.0	0.0	0.0	0.0
	PRODUÇÃO	69	-	187	171.0	0.0	0.0	0.0
	REND. MÉDIO	6 900	-	7 480	8.4	0.0	--	--
TOCANTINS	ÁREA I	-	1	1	0.0	0.0	-	0.0
	ÁREA II	-	1	1	0.0	0.0	-	0.0
	PRODUÇÃO	-	12	12	0.0	0.0	-	0.0
	REND. MÉDIO	-	12 000	12 000	0.0	0.0	--	--
NORDESTE	ÁREA I	11 462	9 071	9 174	-20.0	1.1	14.7	12.6
	ÁREA II	10 807	8 515	8 618	-20.3	1.2	14.1	12.0
	PRODUÇÃO	444 958	358 780	364 052	-18.2	1.5	26.5	25.1
	REND. MÉDIO	41 173	42 135	42 243	2.6	0.3	--	--
PIAUI	ÁREA I	10	10	10	0.0	0.0	0.0	0.0
	ÁREA II	10	10	10	0.0	0.0	0.0	0.0
	PRODUÇÃO	240	240	240	0.0	0.0	0.0	0.0
	REND. MÉDIO	24 000	24 000	24 000	0.0	0.0	--	--
CEARÁ	ÁREA I	37	23	23	-37.8	0.0	0.0	0.0
	ÁREA II	36	21	21	-41.7	0.0	0.0	0.0
	PRODUÇÃO	708	416	416	-41.2	0.0	0.0	0.0
	REND. MÉDIO	19 667	19 810	19 810	0.7	0.0	--	--
PARAÍBA	ÁREA I	132	130	130	-1.5	0.0	0.2	0.2
	ÁREA II	132	130	130	-1.5	0.0	0.2	0.2
	PRODUÇÃO	2 620	2 600	2 600	-0.8	0.0	0.2	0.2
	REND. MÉDIO	19 848	20 000	20 000	0.8	0.0	--	--
PERNAMBUCO	ÁREA I	9 054	6 989	7 092	-21.7	1.5	11.6	9.7
	ÁREA II	8 400	6 635	6 738	-19.8	1.6	10.9	9.4
	PRODUÇÃO	390 300	309 396	314 668	-19.4	1.7	23.2	21.7
	REND. MÉDIO	46 464	46 631	46 701	0.5	0.2	--	--
BAHIA	ÁREA I	2 229	1 919	1 919	-13.9	0.0	2.9	2.6
	ÁREA II	2 229	1 719	1 719	-22.9	0.0	2.9	2.4
	PRODUÇÃO	51 090	46 128	46 128	-9.7	0.0	3.0	3.2
	REND. MÉDIO	22 921	26 834	26 834	17.1	0.0	--	--
SUDESTE	ÁREA I	8 600	8 406	8 412	-2.2	0.1	11.0	11.5
	ÁREA II	8 426	8 172	8 181	-2.9	0.1	11.0	11.4
	PRODUÇÃO	150 083	143 985	144 010	-4.0	0.0	8.9	9.9
	REND. MÉDIO	17 812	17 619	17 603	-1.2	-0.1	--	--
MINAS GERAIS	ÁREA I	907	907	907	0.0	0.0	1.2	1.2
	ÁREA II	831	831	831	0.0	0.0	1.1	1.2
	PRODUÇÃO	13 070	12 423	12 423	-5.0	0.0	0.8	0.9
	REND. MÉDIO	15 728	14 949	14 949	-5.0	0.0	--	--

UVA

Outubro 2018

GRANDES REGIÕES E UNIDADES DA FEDERAÇÃO	VARIÁVEL	SAFRA 2017	SAFRA 2018		VARIACÃO (%)		PARTICIPACÃO	
			SETEMBRO	OUTUBRO	ANUAL	MENSAL	SAFRA 2017	SAFRA 2018
ESPÍRITO SANTO	ÁREA I	246	253	250	1.6	-1.2	0.3	0.3
	ÁREA II	196	198	198	1.0	0.0	0.3	0.3
	PRODUÇÃO	3 608	3 090	3 090	-14.4	0.0	0.2	0.2
	REND. MÉDIO	18 408	15 606	15 606	-15.2	0.0	--	--
RIO DE JANEIRO	ÁREA I	16	13	22	37.5	69.2	0.0	0.0
	ÁREA II	16	13	22	37.5	69.2	0.0	0.0
	PRODUÇÃO	287	145	170	-40.8	17.2	0.0	0.0
	REND. MÉDIO	17 938	11 154	7 727	-56.9	-30.7	--	--
SÃO PAULO	ÁREA I	7 431	7 233	7 233	-2.7	0.0	9.5	9.9
	ÁREA II	7 383	7 130	7 130	-3.4	0.0	9.6	10.0
	PRODUÇÃO	133 118	128 327	128 327	-3.6	0.0	7.9	8.8
	REND. MÉDIO	18 030	17 998	17 998	-0.2	0.0	--	--
SUL	ÁREA I	57 700	56 069	55 240	-4.3	-1.5	73.9	75.6
	ÁREA II	57 243	55 414	54 598	-4.6	-1.5	74.6	76.2
	PRODUÇÃO	1 079 008	936 896	937 945	-13.1	0.1	64.2	64.6
	REND. MÉDIO	18 850	16 907	17 179	-8.9	1.6	--	--
PARANÁ	ÁREA I	4 170	4 400	3 600	-13.7	-18.2	5.3	4.9
	ÁREA II	4 170	4 400	3 600	-13.7	-18.2	5.4	5.0
	PRODUÇÃO	56 295	52 800	54 000	-4.1	2.3	3.4	3.7
	REND. MÉDIO	13 500	12 000	15 000	11.1	25.0	--	--
SANTA CATARINA	ÁREA I	4 700	4 257	4 257	-9.4	0.0	6.0	5.8
	ÁREA II	4 700	4 257	4 257	-9.4	0.0	6.1	5.9
	PRODUÇÃO	65 800	61 256	61 256	-6.9	0.0	3.9	4.2
	REND. MÉDIO	14 000	14 389	14 389	2.8	0.0	--	--
RIO GRANDE DO SUL	ÁREA I	48 830	47 412	47 383	-3.0	-0.1	62.6	64.9
	ÁREA II	48 373	46 757	46 741	-3.4	-0.0	63.0	65.3
	PRODUÇÃO	956 913	822 840	822 689	-14.0	-0.0	57.0	56.7
	REND. MÉDIO	19 782	17 598	17 601	-11.0	0.0	--	--
CENTRO-OESTE	ÁREA I	256	207	207	-19.1	0.0	0.3	0.3
	ÁREA II	244	197	197	-19.3	0.0	0.3	0.3
	PRODUÇÃO	5 902	4 927	4 927	-16.5	0.0	0.4	0.3
	REND. MÉDIO	24 189	25 010	25 010	3.4	0.0	--	--
MATO GROSSO DO SUL	ÁREA I	56	8	8	-85.7	0.0	0.1	0.0
	ÁREA II	51	5	5	-90.2	0.0	0.1	0.0
	PRODUÇÃO	981	84	84	-91.4	0.0	0.1	0.0
	REND. MÉDIO	19 235	16 800	16 800	-12.7	0.0	--	--
MATO GROSSO	ÁREA I	50	53	53	6.0	0.0	0.1	0.1
	ÁREA II	50	53	53	6.0	0.0	0.1	0.1
	PRODUÇÃO	1 247	1 297	1 297	4.0	0.0	0.1	0.1
	REND. MÉDIO	24 940	24 472	24 472	-1.9	0.0	--	--
GOIÁS	ÁREA I	82	89	89	8.5	0.0	0.1	0.1
	ÁREA II	75	82	82	9.3	0.0	0.1	0.1
	PRODUÇÃO	1 974	2 121	2 121	7.4	0.0	0.1	0.1
	REND. MÉDIO	26 320	25 866	25 866	-1.7	0.0	--	--
DISTRITO FEDERAL	ÁREA I	68	57	57	-16.2	0.0	0.1	0.1
	ÁREA II	68	57	57	-16.2	0.0	0.1	0.1
	PRODUÇÃO	1 700	1 425	1 425	-16.2	0.0	0.1	0.1
	REND. MÉDIO	25 000	25 000	25 000	0.0	0.0	--	--

Nota - Área (ha), Produção (t) e Rendimento Médio (kg/ha).

Para as Unidades da Federação que, por força do calendário agrícola, ainda não dispõem das estimativas iniciais, os dados correspondem a uma projeção obtida a partir das informações de anos anteriores.

Fonte: IBGE

PRODUÇÃO DE CEREAIS, LEGUMINOSAS E OLEAGINOSAS
1º PROGNÓSTICO PARA 2019 - BRASIL

<i>Produtos Agrícolas</i>	<i>Projeção</i>	<i>%</i>	<i>Prognóstico</i>	<i>%</i>	<i>Total</i>	<i>Part %</i>
ALGODÃO HERBÁCEO (em caroço)	23 798	0.8	2 897 335	99.2	2 921 133	1.3
AMENDOIM (em casca) - TOTAL	486 138	92.8	37 976	7.2	524 114	0.2
AMENDOIM (em casca) 1ª safra	482 324	93.9	31 390	6.1	513 714	0.2
AMENDOIM (em casca) 2ª safra	3 814	36.7	6 586	63.3	10 400	0.0
ARROZ (em casca)	2 106 329	18.7	9 154 352	81.3	11 260 681	5.0
AVEIA (em grão)	706 052	91.8	63 164	8.2	769 216	0.3
CENTEIO (em grão)	7 396	100.0	-	0.0	7 396	0.0
CEVADA (em grão)	311 143	100.0	-	0.0	311 143	0.1
FEIJÃO (em grão) - TOTAL	1 453 838	48.7	1 530 339	51.3	2 984 177	1.3
FEIJÃO (em grão) 1ª safra	709 254	49.7	716 429	50.3	1 425 683	0.6
FEIJÃO (em grão) 2ª safra	641 052	58.4	455 920	41.6	1 096 972	0.5
FEIJÃO (em grão) 3ª safra	103 532	22.4	357 990	77.6	461 522	0.2
GIRASSOL (em grão)	5 726	4.2	129 053	95.8	134 779	0.1
MAMONA (baga)	298	1.7	17 052	98.3	17 350	0.0
MILHO (em grão) - TOTAL	22 015 528	26.3	61 831 463	73.7	83 846 991	37.0
MILHO (em grão) 1ª safra	6 408 734	25.2	18 995 026	74.8	25 403 760	11.2
MILHO (em grão) 2ª safra	15 606 794	26.7	42 836 437	73.3	58 443 231	25.8
SOJA (em grão)	10 782 142	9.3	105 778 290	90.7	116 560 432	51.4
SORGO (em grão)	762 430	34.0	1 478 359	66.0	2 240 789	1.0
TRIGO (em grão)	4 760 923	93.7	322 387	6.3	5 083 310	2.2
TRITICALE (em grão)	41 172	100.0	-	0.0	41 172	0.0
TOTAL	43 462 913	19.2	183 239 770	80.8	226 702 683	100.0

FONTE: IBGE, Diretoria de Pesquisas, Coordenação Agropecuária, Levantamento Sistemático da Produção Agrícola, Out/2018

NOTA: Para as Unidades da Federação que ainda não dispõem das estimativas iniciais, os dados correspondem à uma projeção obtida a partir das informações de anos anteriores

(1) Caroço de algodão (61% do algodão em caroço).

PROGNÓSTICO DA PRODUÇÃO AGRÍCOLA NACIONAL - ÁREA DE CEREAIS, LEGUMINOSAS E OLEAGINOSAS
COMPARAÇÃO ENTRE AS SAFRAS DE 2018 E 2019 - BRASIL E GRANDES REGIÕES

Produtos Agrícolas	Área em hectares																	
	Brasil			Norte			Nordeste			Sudeste			Sul			Centro-Oeste		
	2018	2019	Var %	2018	2019	Var %	2018	2019	Var %	2018	2019	Var %	2018	2019	Var %	2018	2019	Var %
ALGODÃO HERBÁCEO	1 148 227	1 224 640	6.7	6 120	6 120	0.0	299 361	289 664	-3.2	26 667	26 958	1.1	-	-	-	816 079	901 898	10.5
AMENDOIM 1ª SAFRA	146 892	146 633	-0.2	492	477	-3.0	2 160	2 125	-1.6	138 522	138 522	0.0	4 108	4 149	1.0	1 610	1 360	-15.5
ARROZ	1 875 261	1 841 804	-1.8	211 428	227 807	7.7	223 158	234 993	5.3	13 677	12 706	-7.1	1 235 044	1 190 652	-3.6	191 954	175 646	-8.5
FEIJÃO 1ª SAFRA	1 750 757	1 750 423	-0.0	39 800	40 015	0.5	1 126 898	1 132 750	0.5	220 994	242 389	9.7	284 973	256 394	-10.0	78 092	78 875	1.0
MAMONA	35 127	35 004	-0.4	-	-	-	33 259	33 850	1.8	4	4	0.0	-	-	-	1 864	1 150	-38.3
MILHO 1ª SAFRA	4 917 987	4 972 255	1.1	344 527	360 514	4.6	1 851 127	1 837 128	-0.8	1 043 905	1 027 598	-1.6	1 358 147	1 426 549	5.0	320 281	320 466	0.1
SOJA	34 831 665	35 285 881	1.3	1 753 814	1 758 448	0.3	3 239 669	3 274 755	1.1	2 468 356	2 493 840	1.0	11 879 663	12 017 364	1.2	15 490 163	15 741 474	1.6
SUB-TOTAL	44 705 916	45 256 640	1.2	2 356 181	2 393 381	1.6	6 775 632	6 805 265	0.4	3 912 125	3 942 017	0.8	14 761 935	14 895 108	0.9	16 900 043	17 220 869	1.9
AMENDOIM 2ª SAFRA	7 919	7 989	0.9	-	-	-	7 172	7 242	1.0	635	635	0.0	-	-	-	112	112	0.0
AVEIA	435 228	405 051	-6.9	-	-	-	-	-	-	14 073	14 563	3.5	382 197	351 530	-8.0	38 958	38 958	0.0
CENTEIO	4 835	4 368	-9.7	-	-	-	-	-	-	-	-	-	4 835	4 368	-9.7	-	-	-
CEVADA	100 884	99 701	-1.2	-	-	-	-	-	-	2 100	2 100	0.0	98 784	97 501	-1.3	-	100	0.0
FEIJÃO 2ª SAFRA	1 077 486	1 124 527	4.4	39 479	41 455	5.0	396 597	432 228	9.0	121 642	143 522	18.0	241 124	241 247	0.1	278 644	266 075	-4.5
FEIJÃO 3ª SAFRA	165 882	179 567	8.2	220	220	0.0	-	-	-	83 990	96 431	14.8	2 245	3 054	36.0	79 427	79 862	0.5
GIRASSOL	89 120	87 547	-1.8	-	-	-	-	-	-	9 501	9 466	-0.4	2 630	2 302	-12.5	76 989	75 779	-1.6
MILHO 2ª SAFRA	11 377 415	11 493 049	1.0	307 159	301 542	-1.8	564 229	687 147	21.8	878 982	917 476	4.4	2 110 879	2 108 910	-0.1	7 516 166	7 477 974	-0.5
SORGO	802 570	813 033	1.3	14 138	14 138	0.0	201 271	201 741	0.2	225 024	223 647	-0.6	4 635	4 305	-7.1	357 502	369 202	3.3
TRIGO	2 046 679	1 997 706	-2.4	-	-	-	5 000	5 000	0.0	152 360	151 420	-0.6	1 856 619	1 808 586	-2.6	32 700	32 700	0.0
TRITICALE	16 331	16 558	1.4	-	-	-	-	-	-	3 430	3 430	0.0	12 901	13 128	1.8	-	-	-
SUB-TOTAL	16 124 349	16 229 096	0.6	360 996	357 355	-1.0	1 174 269	1 333 358	13.5	1 491 737	1 562 690	4.8	4 716 849	4 634 931	-1.7	8 380 498	8 340 762	-0.5
TOTAL	60 830 265	61 485 736	1.1	2 717 177	2 750 736	1.2	7 949 901	8 138 623	2.4	5 403 862	5 504 707	1.9	19 478 784	19 530 039	0.3	25 280 541	25 561 631	1.1

FONTE: IBGE, Diretoria de Pesquisas, Coordenação Agropecuária, Levantamento Sistemático da Produção Agrícola, Out/2018

NOTA: Para as Unidades da Federação que ainda não dispõem das estimativas iniciais, os dados correspondem à uma projeção obtida a partir das informações de anos anteriores

(1) Carvão de algodão (61% do algodão em carvão).

PROGNÓSTICO DA PRODUÇÃO AGRÍCOLA NACIONAL - PRODUÇÃO DE CEREAIS, LEGUMINOSAS E OLEAGINOSAS
COMPARAÇÃO ENTRE AS SAFRAS DE 2018 E 2019 - BRASIL E GRANDES REGIÕES

Produtos Agrícolas	Produção em toneladas																	
	Brasil			Norte			Nordeste			Sudeste			Sul			Centro-Oeste		
	2018	2019	Var %	2018	2019	Var %	2018	2019	Var %	2018	2019	Var %	2018	2019	Var %	2018	2019	Var %
ALGODÃO HERBÁCEO	3 006 764	2 921 133	-2.8	13 563	12 663	-6.6	834 210	648 788	-22.2	66 448	65 683	-1.2	-	-	-	2 092 543	2 193 999	4.8
AMENDOIM 1ª SAFRA	546 483	513 714	-6.0	1 268	1 092	-13.9	2 131	2 183	2.4	526 836	494 429	-6.2	8 633	9 770	13.2	7 615	6 240	-18.1
ARROZ	11 749 157	11 260 681	-4.2	940 990	955 792	1.6	414 740	410 347	-1.1	58 068	49 864	-14.1	9 631 029	9 212 168	-4.3	704 330	632 510	-10.2
FEIJÃO 1ª SAFRA	1 536 198	1 425 683	-7.2	34 230	33 592	-1.9	469 046	341 751	-27.1	395 514	387 609	-2.0	463 655	489 231	5.5	173 753	173 500	-0.1
MAMONA	24 284	17 350	-28.6	-	-	-	22 656	16 292	-28.1	7	8	14.3	-	-	-	1 621	1 050	-35.2
MILHO 1ª SAFRA	25 904 412	25 403 760	-1.9	1 165 462	1 128 870	-3.1	5 030 766	4 098 293	-18.5	7 259 856	6 834 587	-5.9	10 009 741	10 915 025	9.0	2 438 587	2 426 985	-0.5
SOJA	117 737 831	116 560 432	-1.0	5 222 150	5 220 737	-0.0	11 470 592	9 935 514	-13.4	8 837 039	8 493 063	-3.9	39 154 723	40 625 710	3.8	53 053 327	52 285 408	-1.4
SUB-TOTAL	160 505 129	158 102 753	-1.5	7 377 663	7 352 746	-0.3	18 244 141	15 453 168	-15.3	17 143 768	16 325 243	-4.8	59 267 781	61 251 904	3.3	58 471 776	57 719 692	-1.3
AMENDOIM 2ª SAFRA	11 938	10 400	-12.9	-	-	-	9 672	8 491	-12.2	2 083	1 722	-17.3	-	-	-	183	187	2.2
AVEIA	939 850	769 216	-18.2	-	-	-	-	-	-	29 373	27 957	-4.8	862 831	694 509	-19.5	47 646	46 750	-1.9
CENTEIO	8 996	7 396	-17.8	-	-	-	-	-	-	-	-	-	8 996	7 396	-17.8	-	-	-
CEVADA	389 079	311 143	-20.0	-	-	-	-	-	-	12 432	12 432	0.0	376 647	298 261	-20.8	-	450	0.0
FEIJÃO 2ª SAFRA	999 051	1 096 972	9.8	37 201	38 636	3.9	106 890	194 471	81.9	176 778	181 466	2.7	341 554	351 428	2.9	336 628	330 971	-1.7
FEIJÃO 3ª SAFRA	439 695	461 522	5.0	594	594	0.0	-	-	-	233 483	249 204	6.7	2 041	2 999	46.9	203 577	208 725	2.5
GIRASSOL	144 940	134 779	-7.0	-	-	-	-	-	-	18 758	17 447	-7.0	4 188	3 613	-13.7	121 994	113 719	-6.8
MILHO 2ª SAFRA	55 786 825	58 443 231	4.8	1 249 274	1 246 237	-0.2	680 439	1 540 709	126.4	4 066 074	4 442 776	9.3	8 976 029	11 059 124	23.2	40 815 009	40 154 385	-1.6
SORGO	2 091 124	2 240 789	7.2	32 022	31 824	-0.6	157 168	315 987	101.1	698 784	698 941	0.0	12 783	11 270	-11.8	1 190 367	1 182 767	-0.6
TRIGO	5 810 405	5 083 310	-12.5	-	-	-	30 000	30 000	0.0	457 981	458 958	0.2	5 233 384	4 496 931	-14.1	89 040	97 421	9.4
TRITICALE	45 625	41 172	-9.8	-	-	-	-	-	-	8 520	8 633	1.3	37 105	32 539	-12.3	-	-	-
SUB-TOTAL	66 667 528	68 599 930	2.9	1 319 091	1 317 291	-0.1	984 169	2 089 658	112.3	5 704 266	6 099 536	6.9	15 855 558	16 958 070	7.0	42 804 444	42 135 375	-1.6
TOTAL	227 172 657	226 702 683	-0.2	8 696 754	8 670 037	-0.3	19 228 310	17 542 826	-8.8	22 848 034	22 424 779	-1.9	75 123 339	78 209 974	4.1	101 276 220	99 855 067	-1.4

FONTE: IBGE, Diretoria de Pesquisas, Coordenação Agropecuária, Levantamento Sistemático da Produção Agrícola, Out/2018

NOTA: Para as Unidades da Federação que ainda não dispõem das estimativas iniciais, os dados correspondem à uma projeção obtida a partir das informações de anos anteriores

(1) Carvão de algodão (61% do algodão em caroço).

PROGNÓSTICO DA PRODUÇÃO AGRÍCOLA NACIONAL, DOS PRINCIPAIS PRODUTOS, PARA A SAFRA 2019
COMPARATIVO ENTRE A SAFRA 2018 E AS ESTIMATIVAS PARA 2019

<i>Produtos Agrícolas</i>	<i>Área (ha)</i>			<i>Produção (t)</i>			<i>Rendimento Médio (kg/ha)</i>		
	<i>2018</i>	<i>2019</i>	<i>Var %</i>	<i>2018</i>	<i>2019</i>	<i>Var %</i>	<i>2018</i>	<i>2019</i>	<i>Var %</i>
TOTAL	45 048 615	45 595 506	1.2	--	--	--	--	--	--
ALGODÃO HERBÁCEO (em caroço)	1 148 227	1 224 640	6.7	4 929 123	4 788 744	-2.8	4 293	3 910	-8.9
AMENDOIM (em casca) 1ª safra	146 892	146 633	-0.2	546 483	513 714	-6.0	3 720	3 503	-5.8
ARROZ (em casca)	1 875 261	1 841 804	-1.8	11 749 157	11 260 681	-4.2	6 265	6 114	-2.4
FEIJÃO (em grão) 1ª safra	1 750 757	1 750 423	-0.0	1 536 198	1 425 683	-7.2	877	814	-7.2
FUMO (em folhas)	377 826	373 870	-1.0	798 361	804 608	0.8	2 113	2 152	1.8
MILHO (em grão) 1ª safra	4 917 987	4 972 255	1.1	25 904 412	25 403 760	-1.9	5 267	5 109	-3.0
SOJA (em grão)	34 831 665	35 285 881	1.3	117 737 831	116 560 432	-1.0	3 380	3 303	-2.3

FONTE: IBGE, Diretoria de Pesquisas, Coordenação Agropecuária, Levantamento Sistemático da Produção Agrícola, Out/2018

NOTAS: 1. Para as Unidades da Federação que ainda não dispõem das estimativas iniciais, os dados correspondem à uma projeção obtida a partir das informações de anos anteriores

2. Safra 2018 - Área colhida, produção e rendimento médio obtidos

2. Safra 2019 - Área a ser colhida, produção e rendimento médio esperados

Algodão Herbáceo

Prognóstico - Outubro 2018

GRANDES REGIÕES E UNIDADES DA FEDERAÇÃO	VARIÁVEL	SAFRA 2018	SAFRA 2019		VARIÇÃO (%)		PARTICIPAÇÃO	
			SETEMBRO	OUTUBRO	ANUAL	MENSAL	SAFRA 2018	SAFRA 2019
TOTAL	ÁREA I	1 148 229	-	1 224 642	6.7	-	100.0	100.0
	ÁREA II	1 148 227	-	1 224 640	6.7	-	100.0	100.0
	PRODUÇÃO	4 929 123	-	4 788 744	-2.8	-	100.0	100.0
	REND. MÉDIO	4 293	-	3 910	-8.9	-	--	--
NORTE	ÁREA I	6 120	-	6 120	0.0	-	0.5	0.5
	ÁREA II	6 120	-	6 120	0.0	-	0.5	0.5
	PRODUÇÃO	22 235	-	20 759	-6.6	-	0.5	0.4
	REND. MÉDIO	3 633	-	3 392	-6.6	-	--	--
RORAIMA	ÁREA I	2 500	-	2 500	0.0	-	0.2	0.2
	ÁREA II	2 500	-	2 500	0.0	-	0.2	0.2
	PRODUÇÃO	10 500	-	10 500	0.0	-	0.2	0.2
	REND. MÉDIO	4 200	-	4 200	0.0	-	--	--
TOCANTINS	ÁREA I	3 620	-	3 620	0.0	-	0.3	0.3
	ÁREA II	3 620	-	3 620	0.0	-	0.3	0.3
	PRODUÇÃO	11 735	-	10 259	-12.6	-	0.2	0.2
	REND. MÉDIO	3 242	-	2 834	-12.6	-	--	--
NORDESTE	ÁREA I	299 363	-	289 666	-3.2	-	26.1	23.7
	ÁREA II	299 361	-	289 664	-3.2	-	26.1	23.7
	PRODUÇÃO	1 367 558	-	1 063 588	-22.2	-	27.7	22.2
	REND. MÉDIO	4 568	-	3 672	-19.6	-	--	--
MARANHÃO	ÁREA I	22 342	-	27 681	23.9	-	1.9	2.3
	ÁREA II	22 342	-	27 681	23.9	-	1.9	2.3
	PRODUÇÃO	91 654	-	114 087	24.5	-	1.9	2.4
	REND. MÉDIO	4 102	-	4 121	0.5	-	--	--
PIAÚÍ	ÁREA I	7 369	-	7 369	0.0	-	0.6	0.6
	ÁREA II	7 369	-	7 369	0.0	-	0.6	0.6
	PRODUÇÃO	24 877	-	26 212	5.4	-	0.5	0.5
	REND. MÉDIO	3 376	-	3 557	5.4	-	--	--
CEARÁ	ÁREA I	1 551	-	1 542	-0.6	-	0.1	0.1
	ÁREA II	1 551	-	1 542	-0.6	-	0.1	0.1
	PRODUÇÃO	1 229	-	1 241	1.0	-	0.0	0.0
	REND. MÉDIO	792	-	805	1.6	-	--	--
RIO GRANDE DO NORTE	ÁREA I	266	-	266	0.0	-	0.0	0.0
	ÁREA II	266	-	266	0.0	-	0.0	0.0
	PRODUÇÃO	1 009	-	946	-6.2	-	0.0	0.0
	REND. MÉDIO	3 793	-	3 556	-6.2	-	--	--
PARAÍBA	ÁREA I	477	-	477	0.0	-	0.0	0.0
	ÁREA II	477	-	477	0.0	-	0.0	0.0
	PRODUÇÃO	540	-	435	-19.4	-	0.0	0.0
	REND. MÉDIO	1 132	-	912	-19.4	-	--	--
PERNAMBUCO	ÁREA I	61	-	61	0.0	-	0.0	0.0
	ÁREA II	59	-	59	0.0	-	0.0	0.0
	PRODUÇÃO	41	-	48	17.1	-	0.0	0.0
	REND. MÉDIO	695	-	814	17.1	-	--	--
ALAGOAS	ÁREA I	117	-	90	-23.1	-	0.0	0.0
	ÁREA II	117	-	90	-23.1	-	0.0	0.0
	PRODUÇÃO	54	-	41	-24.1	-	0.0	0.0
	REND. MÉDIO	462	-	456	-1.3	-	--	--

Algodão Herbáceo

Prognóstico - Outubro 2018

GRANDES REGIÕES E UNIDADES DA FEDERAÇÃO	VARIÁVEL	SAFRA 2018	SAFRA 2019		VARIÇÃO (%)		PARTICIPAÇÃO	
			SETEMBRO	OUTUBRO	ANUAL	MENSAL	SAFRA 2018	SAFRA 2019
BAHIA	ÁREA I	267 180	-	252 180	-5.6	-	23.3	20.6
	ÁREA II	267 180	-	252 180	-5.6	-	23.3	20.6
	PRODUÇÃO	1 248 154	-	920 578	-26.2	-	25.3	19.2
	REND. MÉDIO	4 672	-	3 650	-21.9	-	--	--
SUDESTE	ÁREA I	26 667	-	26 958	1.1	-	2.3	2.2
	ÁREA II	26 667	-	26 958	1.1	-	2.3	2.2
	PRODUÇÃO	108 931	-	107 677	-1.2	-	2.2	2.2
	REND. MÉDIO	4 085	-	3 994	-2.2	-	--	--
MINAS GERAIS	ÁREA I	22 009	-	22 300	1.3	-	1.9	1.8
	ÁREA II	22 009	-	22 300	1.3	-	1.9	1.8
	PRODUÇÃO	91 302	-	92 091	0.9	-	1.9	1.9
	REND. MÉDIO	4 148	-	4 130	-0.4	-	--	--
SÃO PAULO	ÁREA I	4 658	-	4 658	0.0	-	0.4	0.4
	ÁREA II	4 658	-	4 658	0.0	-	0.4	0.4
	PRODUÇÃO	17 629	-	15 586	-11.6	-	0.4	0.3
	REND. MÉDIO	3 785	-	3 346	-11.6	-	--	--
CENTRO-OESTE	ÁREA I	816 079	-	901 898	10.5	-	71.1	73.6
	ÁREA II	816 079	-	901 898	10.5	-	71.1	73.6
	PRODUÇÃO	3 430 399	-	3 596 720	4.8	-	69.6	75.1
	REND. MÉDIO	4 204	-	3 988	-5.1	-	--	--
MATO GROSSO DO SUL	ÁREA I	30 450	-	34 000	11.7	-	2.7	2.8
	ÁREA II	30 450	-	34 000	11.7	-	2.7	2.8
	PRODUÇÃO	146 851	-	149 600	1.9	-	3.0	3.1
	REND. MÉDIO	4 823	-	4 400	-8.8	-	--	--
MATO GROSSO	ÁREA I	758 764	-	840 800	10.8	-	66.1	68.7
	ÁREA II	758 764	-	840 800	10.8	-	66.1	68.7
	PRODUÇÃO	3 182 674	-	3 342 223	5.0	-	64.6	69.8
	REND. MÉDIO	4 195	-	3 975	-5.2	-	--	--
GOIÁS	ÁREA I	26 865	-	27 098	0.9	-	2.3	2.2
	ÁREA II	26 865	-	27 098	0.9	-	2.3	2.2
	PRODUÇÃO	100 874	-	104 897	4.0	-	2.0	2.2
	REND. MÉDIO	3 755	-	3 871	3.1	-	--	--

Nota - 1. ÁREA I: plantada/a plantar; ÁREA II: a ser colhida; Produção e rendimento médio esperados

2. Área (ha), Produção (t) e Rendimento Médio (kg/ha).

Para as Unidades da Federação que, por força do calendário agrícola, ainda não dispõem das estimativas iniciais, os dados correspondem a uma projeção obtida a partir das informações de anos anteriores.

Fonte: IBGE

Amendoim 1ª safra

Prognóstico - Outubro 2018

GRANDES REGIÕES E UNIDADES DA FEDERAÇÃO	VARIÁVEL	SAFRA 2018	SAFRA 2019		VARIÇÃO (%)		PARTICIPAÇÃO	
			SETEMBRO	OUTUBRO	ANUAL	MENSAL	SAFRA 2018	SAFRA 2019
TOTAL	ÁREA I	146 892	-	146 633	-0.2	-	100.0	100.0
	ÁREA II	146 892	-	146 633	-0.2	-	100.0	100.0
	PRODUÇÃO	546 483	-	513 714	-6.0	-	100.0	100.0
	REND. MÉDIO	3 720	-	3 503	-5.8	-	--	--
NORTE	ÁREA I	492	-	477	-3.0	-	0.3	0.3
	ÁREA II	492	-	477	-3.0	-	0.3	0.3
	PRODUÇÃO	1 268	-	1 092	-13.9	-	0.2	0.2
	REND. MÉDIO	2 577	-	2 289	-11.2	-	--	--
RONDÔNIA	ÁREA I	5	-	5	0.0	-	0.0	0.0
	ÁREA II	5	-	5	0.0	-	0.0	0.0
	PRODUÇÃO	8	-	8	0.0	-	0.0	0.0
	REND. MÉDIO	1 600	-	1 600	0.0	-	--	--
ACRE	ÁREA I	129	-	117	-9.3	-	0.1	0.1
	ÁREA II	129	-	117	-9.3	-	0.1	0.1
	PRODUÇÃO	203	-	211	3.9	-	0.0	0.0
	REND. MÉDIO	1 574	-	1 803	14.5	-	--	--
PARÁ	ÁREA I	59	-	56	-5.1	-	0.0	0.0
	ÁREA II	59	-	56	-5.1	-	0.0	0.0
	PRODUÇÃO	80	-	75	-6.2	-	0.0	0.0
	REND. MÉDIO	1 356	-	1 339	-1.3	-	--	--
TOCANTINS	ÁREA I	299	-	299	0.0	-	0.2	0.2
	ÁREA II	299	-	299	0.0	-	0.2	0.2
	PRODUÇÃO	977	-	798	-18.3	-	0.2	0.2
	REND. MÉDIO	3 268	-	2 669	-18.3	-	--	--
NORDESTE	ÁREA I	2 160	-	2 125	-1.6	-	1.5	1.4
	ÁREA II	2 160	-	2 125	-1.6	-	1.5	1.4
	PRODUÇÃO	2 131	-	2 183	2.4	-	0.4	0.4
	REND. MÉDIO	987	-	1 027	4.1	-	--	--
MARANHÃO	ÁREA I	137	-	130	-5.1	-	0.1	0.1
	ÁREA II	137	-	130	-5.1	-	0.1	0.1
	PRODUÇÃO	218	-	209	-4.1	-	0.0	0.0
	REND. MÉDIO	1 591	-	1 608	1.1	-	--	--
PIAUI	ÁREA I	67	-	67	0.0	-	0.0	0.0
	ÁREA II	67	-	67	0.0	-	0.0	0.0
	PRODUÇÃO	58	-	58	0.0	-	0.0	0.0
	REND. MÉDIO	866	-	866	0.0	-	--	--
CEARÁ	ÁREA I	486	-	486	0.0	-	0.3	0.3
	ÁREA II	486	-	486	0.0	-	0.3	0.3
	PRODUÇÃO	555	-	485	-12.6	-	0.1	0.1
	REND. MÉDIO	1 142	-	998	-12.6	-	--	--
PERNAMBUCO	ÁREA I	27	-	27	0.0	-	0.0	0.0
	ÁREA II	27	-	27	0.0	-	0.0	0.0
	PRODUÇÃO	53	-	51	-3.8	-	0.0	0.0
	REND. MÉDIO	1 963	-	1 889	-3.8	-	--	--
ALAGOAS	ÁREA I	23	-	-	-100.0	-	0.0	-
	ÁREA II	23	-	-	-100.0	-	0.0	-
	PRODUÇÃO	42	-	-	-100.0	-	0.0	-
	REND. MÉDIO	1 826	-	-	-100.0	-	--	--

Amendoim 1ª safra

Prognóstico - Outubro 2018

GRANDES REGIÕES E UNIDADES DA FEDERAÇÃO	VARIÁVEL	SAFRA 2018	SAFRA 2019		VARIÇÃO (%)		PARTICIPAÇÃO	
			SETEMBRO	OUTUBRO	ANUAL	MENSAL	SAFRA 2018	SAFRA 2019
SERGIPE	ÁREA I	5	-	-	-100.0	-	0.0	-
	ÁREA II	5	-	-	-100.0	-	0.0	-
	PRODUÇÃO	8	-	-	-100.0	-	0.0	-
	REND. MÉDIO	1 600	-	-	-100.0	-	--	--
BAHIA	ÁREA I	1 415	-	1 415	0.0	-	1.0	1.0
	ÁREA II	1 415	-	1 415	0.0	-	1.0	1.0
	PRODUÇÃO	1 197	-	1 380	15.3	-	0.2	0.3
	REND. MÉDIO	846	-	975	15.2	-	--	--
SUDESTE	ÁREA I	138 522	-	138 522	0.0	-	94.3	94.5
	ÁREA II	138 522	-	138 522	0.0	-	94.3	94.5
	PRODUÇÃO	526 836	-	494 429	-6.2	-	96.4	96.2
	REND. MÉDIO	3 803	-	3 569	-6.2	-	--	--
MINAS GERAIS	ÁREA I	3 797	-	3 797	0.0	-	2.6	2.6
	ÁREA II	3 797	-	3 797	0.0	-	2.6	2.6
	PRODUÇÃO	12 325	-	14 000	13.6	-	2.3	2.7
	REND. MÉDIO	3 246	-	3 687	13.6	-	--	--
SÃO PAULO	ÁREA I	134 725	-	134 725	0.0	-	91.7	91.9
	ÁREA II	134 725	-	134 725	0.0	-	91.7	91.9
	PRODUÇÃO	514 511	-	480 429	-6.6	-	94.1	93.5
	REND. MÉDIO	3 819	-	3 566	-6.6	-	--	--
SUL	ÁREA I	4 108	-	4 149	1.0	-	2.8	2.8
	ÁREA II	4 108	-	4 149	1.0	-	2.8	2.8
	PRODUÇÃO	8 633	-	9 770	13.2	-	1.6	1.9
	REND. MÉDIO	2 102	-	2 355	12.0	-	--	--
PARANÁ	ÁREA I	1 520	-	1 836	20.8	-	1.0	1.3
	ÁREA II	1 520	-	1 836	20.8	-	1.0	1.3
	PRODUÇÃO	4 076	-	5 497	34.9	-	0.7	1.1
	REND. MÉDIO	2 682	-	2 994	11.6	-	--	--
SANTA CATARINA	ÁREA I	68	-	104	52.9	-	0.0	0.1
	ÁREA II	68	-	104	52.9	-	0.0	0.1
	PRODUÇÃO	186	-	267	43.5	-	0.0	0.1
	REND. MÉDIO	2 735	-	2 567	-6.1	-	--	--
RIO GRANDE DO SUL	ÁREA I	2 520	-	2 209	-12.3	-	1.7	1.5
	ÁREA II	2 520	-	2 209	-12.3	-	1.7	1.5
	PRODUÇÃO	4 371	-	4 006	-8.4	-	0.8	0.8
	REND. MÉDIO	1 735	-	1 813	4.5	-	--	--
CENTRO-OESTE	ÁREA I	1 610	-	1 360	-15.5	-	1.1	0.9
	ÁREA II	1 610	-	1 360	-15.5	-	1.1	0.9
	PRODUÇÃO	7 615	-	6 240	-18.1	-	1.4	1.2
	REND. MÉDIO	4 730	-	4 588	-3.0	-	--	--

Amendoim 1ª safra

Prognóstico - Outubro 2018

GRANDES REGIÕES E UNIDADES DA FEDERAÇÃO	VARIÁVEL	SAFRA 2018	SAFRA 2019		VARIÇÃO (%)		PARTICIPAÇÃO	
			SETEMBRO	OUTUBRO	ANUAL	MENSAL	SAFRA 2018	SAFRA 2019
MATO GROSSO DO SUL	ÁREA I	1 310	-	1 310	0.0	-	0.9	0.9
	ÁREA II	1 310	-	1 310	0.0	-	0.9	0.9
	PRODUÇÃO	6 100	-	6 100	0.0	-	1.1	1.2
	REND. MÉDIO	4 656	-	4 656	0.0	-	--	--
MATO GROSSO	ÁREA I	250	-	-	-100.0	-	0.2	-
	ÁREA II	250	-	-	-100.0	-	0.2	-
	PRODUÇÃO	1 375	-	-	-100.0	-	0.3	-
	REND. MÉDIO	5 500	-	-	-100.0	-	--	--
GOIÁS	ÁREA I	50	-	50	0.0	-	0.0	0.0
	ÁREA II	50	-	50	0.0	-	0.0	0.0
	PRODUÇÃO	140	-	140	0.0	-	0.0	0.0
	REND. MÉDIO	2 800	-	2 800	0.0	-	--	--

Nota - 1. ÁREA I: plantada/a plantar; ÁREA II: a ser colhida; Produção e rendimento médio esperados

2. Área (ha), Produção (t) e Rendimento Médio (kg/ha).

Para as Unidades da Federação que, por força do calendário agrícola, ainda não dispõem das estimativas iniciais, os dados correspondem a uma projeção obtida a partir das informações de anos anteriores.

Fonte: IBGE

Arroz

Prognóstico - Outubro 2018

GRANDES REGIÕES E UNIDADES DA FEDERAÇÃO	VARIÁVEL	SAFRA 2018	SAFRA 2019		VARIÇÃO (%)		PARTICIPAÇÃO	
			SETEMBRO	OUTUBRO	ANUAL	MENSAL	SAFRA 2018	SAFRA 2019
TOTAL	ÁREA I	1 877 392	-	1 843 276	-1.8	-	100.0	100.0
	ÁREA II	1 875 261	-	1 841 804	-1.8	-	100.0	100.0
	PRODUÇÃO	11 749 157	-	11 260 681	-4.2	-	100.0	100.0
	REND. MÉDIO	6 265	-	6 114	-2.4	-	--	--
NORTE	ÁREA I	211 447	-	228 430	8.0	-	11.3	12.4
	ÁREA II	211 428	-	227 807	7.7	-	11.3	12.4
	PRODUÇÃO	940 990	-	955 792	1.6	-	8.0	8.5
	REND. MÉDIO	4 451	-	4 196	-5.7	-	--	--
RONDÔNIA	ÁREA I	41 590	-	41 632	0.1	-	2.2	2.3
	ÁREA II	41 590	-	41 632	0.1	-	2.2	2.3
	PRODUÇÃO	113 322	-	119 109	5.1	-	1.0	1.1
	REND. MÉDIO	2 725	-	2 861	5.0	-	--	--
ACRE	ÁREA I	4 760	-	4 862	2.1	-	0.3	0.3
	ÁREA II	4 760	-	4 862	2.1	-	0.3	0.3
	PRODUÇÃO	6 345	-	6 423	1.2	-	0.1	0.1
	REND. MÉDIO	1 333	-	1 321	-0.9	-	--	--
AMAZONAS	ÁREA I	5 857	-	7 599	29.7	-	0.3	0.4
	ÁREA II	5 838	-	6 976	19.5	-	0.3	0.4
	PRODUÇÃO	11 938	-	14 206	19.0	-	0.1	0.1
	REND. MÉDIO	2 045	-	2 036	-0.4	-	--	--
RORAIMA	ÁREA I	8 628	-	8 628	0.0	-	0.5	0.5
	ÁREA II	8 628	-	8 628	0.0	-	0.5	0.5
	PRODUÇÃO	54 755	-	54 542	-0.4	-	0.5	0.5
	REND. MÉDIO	6 346	-	6 322	-0.4	-	--	--
PARÁ	ÁREA I	38 853	-	53 950	38.9	-	2.1	2.9
	ÁREA II	38 853	-	53 950	38.9	-	2.1	2.9
	PRODUÇÃO	114 049	-	146 057	28.1	-	1.0	1.3
	REND. MÉDIO	2 935	-	2 707	-7.8	-	--	--
AMAPÁ	ÁREA I	1 450	-	1 450	0.0	-	0.1	0.1
	ÁREA II	1 450	-	1 450	0.0	-	0.1	0.1
	PRODUÇÃO	1 380	-	1 395	1.1	-	0.0	0.0
	REND. MÉDIO	952	-	962	1.1	-	--	--
TOCANTINS	ÁREA I	110 309	-	110 309	0.0	-	5.9	6.0
	ÁREA II	110 309	-	110 309	0.0	-	5.9	6.0
	PRODUÇÃO	639 201	-	614 060	-3.9	-	5.4	5.5
	REND. MÉDIO	5 795	-	5 567	-3.9	-	--	--
NORDESTE	ÁREA I	224 007	-	235 842	5.3	-	11.9	12.8
	ÁREA II	223 158	-	234 993	5.3	-	11.9	12.8
	PRODUÇÃO	414 740	-	410 347	-1.1	-	3.5	3.6
	REND. MÉDIO	1 859	-	1 746	-6.1	-	--	--
MARANHÃO	ÁREA I	135 687	-	149 395	10.1	-	7.2	8.1
	ÁREA II	135 687	-	149 395	10.1	-	7.2	8.1
	PRODUÇÃO	226 488	-	231 064	2.0	-	1.9	2.1
	REND. MÉDIO	1 669	-	1 547	-7.3	-	--	--
PIAUÍ	ÁREA I	65 452	-	65 452	0.0	-	3.5	3.6
	ÁREA II	64 603	-	64 603	0.0	-	3.4	3.5
	PRODUÇÃO	110 074	-	94 317	-14.3	-	0.9	0.8
	REND. MÉDIO	1 704	-	1 460	-14.3	-	--	--

Arroz

Prognóstico - Outubro 2018

GRANDES REGIÕES E UNIDADES DA FEDERAÇÃO	VARIÁVEL	SAFRA 2018	SAFRA 2019		VARIÇÃO (%)		PARTICIPAÇÃO	
			SETEMBRO	OUTUBRO	ANUAL	MENSAL	SAFRA 2018	SAFRA 2019
CEARÁ	ÁREA I	6 477	-	6 884	6.3	-	0.3	0.4
	ÁREA II	6 477	-	6 884	6.3	-	0.3	0.4
	PRODUÇÃO	18 577	-	19 359	4.2	-	0.2	0.2
	REND. MÉDIO	2 868	-	2 812	-2.0	-	--	--
RIO GRANDE DO NORTE	ÁREA I	861	-	861	0.0	-	0.0	0.0
	ÁREA II	861	-	861	0.0	-	0.0	0.0
	PRODUÇÃO	3 051	-	2 923	-4.2	-	0.0	0.0
	REND. MÉDIO	3 544	-	3 395	-4.2	-	--	--
PARAÍBA	ÁREA I	1 578	-	1 578	0.0	-	0.1	0.1
	ÁREA II	1 578	-	1 578	0.0	-	0.1	0.1
	PRODUÇÃO	1 786	-	696	-61.0	-	0.0	0.0
	REND. MÉDIO	1 132	-	441	-61.0	-	--	--
PERNAMBUCO	ÁREA I	519	-	522	0.6	-	0.0	0.0
	ÁREA II	519	-	522	0.6	-	0.0	0.0
	PRODUÇÃO	3 067	-	3 080	0.4	-	0.0	0.0
	REND. MÉDIO	5 909	-	5 900	-0.2	-	--	--
ALAGOAS	ÁREA I	3 055	-	3 150	3.1	-	0.2	0.2
	ÁREA II	3 055	-	3 150	3.1	-	0.2	0.2
	PRODUÇÃO	19 959	-	20 222	1.3	-	0.2	0.2
	REND. MÉDIO	6 533	-	6 420	-1.7	-	--	--
SERGIPE	ÁREA I	3 158	-	4 780	51.4	-	0.2	0.3
	ÁREA II	3 158	-	4 780	51.4	-	0.2	0.3
	PRODUÇÃO	22 612	-	34 834	54.1	-	0.2	0.3
	REND. MÉDIO	7 160	-	7 287	1.8	-	--	--
BAHIA	ÁREA I	7 220	-	3 220	-55.4	-	0.4	0.2
	ÁREA II	7 220	-	3 220	-55.4	-	0.4	0.2
	PRODUÇÃO	9 126	-	3 852	-57.8	-	0.1	0.0
	REND. MÉDIO	1 264	-	1 196	-5.4	-	--	--
SUDESTE	ÁREA I	14 000	-	12 706	-9.2	-	0.7	0.7
	ÁREA II	13 677	-	12 706	-7.1	-	0.7	0.7
	PRODUÇÃO	58 068	-	49 864	-14.1	-	0.5	0.4
	REND. MÉDIO	4 246	-	3 924	-7.6	-	--	--
MINAS GERAIS	ÁREA I	3 299	-	3 186	-3.4	-	0.2	0.2
	ÁREA II	3 186	-	3 186	0.0	-	0.2	0.2
	PRODUÇÃO	8 867	-	9 132	3.0	-	0.1	0.1
	REND. MÉDIO	2 783	-	2 866	3.0	-	--	--
ESPÍRITO SANTO	ÁREA I	120	-	120	0.0	-	0.0	0.0
	ÁREA II	120	-	120	0.0	-	0.0	0.0
	PRODUÇÃO	408	-	311	-23.8	-	0.0	0.0
	REND. MÉDIO	3 400	-	2 592	-23.8	-	--	--
RIO DE JANEIRO	ÁREA I	314	-	300	-4.5	-	0.0	0.0
	ÁREA II	104	-	300	188.5	-	0.0	0.0
	PRODUÇÃO	376	-	1 200	219.1	-	0.0	0.0
	REND. MÉDIO	3 615	-	4 000	10.7	-	--	--
SÃO PAULO	ÁREA I	10 267	-	9 100	-11.4	-	0.5	0.5
	ÁREA II	10 267	-	9 100	-11.4	-	0.5	0.5
	PRODUÇÃO	48 417	-	39 221	-19.0	-	0.4	0.3
	REND. MÉDIO	4 716	-	4 310	-8.6	-	--	--

Arroz

Prognóstico - Outubro 2018

GRANDES REGIÕES E UNIDADES DA FEDERAÇÃO	VARIÁVEL	SAFRA 2018	SAFRA 2019		VARIÇÃO (%)		PARTICIPAÇÃO	
			SETEMBRO	OUTUBRO	ANUAL	MENSAL	SAFRA 2018	SAFRA 2019
SUL	ÁREA I	1 235 774	-	1 190 652	-3.7	-	65.8	64.6
	ÁREA II	1 235 044	-	1 190 652	-3.6	-	65.9	64.6
	PRODUÇÃO	9 631 029	-	9 212 168	-4.3	-	82.0	81.8
	REND. MÉDIO	7 798	-	7 737	-0.8	-	--	--
PARANÁ	ÁREA I	23 138	-	23 013	-0.5	-	1.2	1.2
	ÁREA II	23 138	-	23 013	-0.5	-	1.2	1.2
	PRODUÇÃO	131 317	-	159 573	21.5	-	1.1	1.4
	REND. MÉDIO	5 675	-	6 934	22.2	-	--	--
SANTA CATARINA	ÁREA I	143 575	-	146 080	1.7	-	7.6	7.9
	ÁREA II	143 575	-	146 080	1.7	-	7.7	7.9
	PRODUÇÃO	1 093 096	-	1 064 319	-2.6	-	9.3	9.5
	REND. MÉDIO	7 613	-	7 286	-4.3	-	--	--
RIO GRANDE DO SUL	ÁREA I	1 069 061	-	1 021 559	-4.4	-	56.9	55.4
	ÁREA II	1 068 331	-	1 021 559	-4.4	-	57.0	55.5
	PRODUÇÃO	8 406 616	-	7 988 276	-5.0	-	71.6	70.9
	REND. MÉDIO	7 869	-	7 820	-0.6	-	--	--
CENTRO-OESTE	ÁREA I	192 164	-	175 646	-8.6	-	10.2	9.5
	ÁREA II	191 954	-	175 646	-8.5	-	10.2	9.5
	PRODUÇÃO	704 330	-	632 510	-10.2	-	6.0	5.6
	REND. MÉDIO	3 669	-	3 601	-1.9	-	--	--
MATO GROSSO DO SUL	ÁREA I	12 446	-	10 135	-18.6	-	0.7	0.5
	ÁREA II	12 236	-	10 135	-17.2	-	0.7	0.6
	PRODUÇÃO	76 611	-	66 853	-12.7	-	0.7	0.6
	REND. MÉDIO	6 261	-	6 596	5.4	-	--	--
MATO GROSSO	ÁREA I	155 776	-	141 547	-9.1	-	8.3	7.7
	ÁREA II	155 776	-	141 547	-9.1	-	8.3	7.7
	PRODUÇÃO	502 090	-	443 701	-11.6	-	4.3	3.9
	REND. MÉDIO	3 223	-	3 135	-2.7	-	--	--
GOIÁS	ÁREA I	23 942	-	23 964	0.1	-	1.3	1.3
	ÁREA II	23 942	-	23 964	0.1	-	1.3	1.3
	PRODUÇÃO	125 629	-	121 956	-2.9	-	1.1	1.1
	REND. MÉDIO	5 247	-	5 089	-3.0	-	--	--

Nota - 1. ÁREA I: plantada/a plantar; ÁREA II: a ser colhida; Produção e rendimento médio esperados

2. Área (ha), Produção (t) e Rendimento Médio (kg/ha).

Para as Unidades da Federação que, por força do calendário agrícola, ainda não dispõem das estimativas iniciais, os dados correspondem a uma projeção obtida a partir das informações de anos anteriores.

Fonte: IBGE

Feijão 1ª safra

Prognóstico - Outubro 2018

GRANDES REGIÕES E UNIDADES DA FEDERAÇÃO	VARIÁVEL	SAFRA 2018	SAFRA 2019		VARIÇÃO (%)		PARTICIPAÇÃO	
			SETEMBRO	OUTUBRO	ANUAL	MENSAL	SAFRA 2018	SAFRA 2019
TOTAL	ÁREA I	1 786 380	-	1 779 181	-0.4	-	100.0	100.0
	ÁREA II	1 750 757	-	1 750 423	-0.0	-	100.0	100.0
	PRODUÇÃO	1 536 198	-	1 425 683	-7.2	-	100.0	100.0
	REND. MÉDIO	877	-	814	-7.2	-	--	--
NORTE	ÁREA I	40 058	-	40 214	0.4	-	2.2	2.3
	ÁREA II	39 800	-	40 015	0.5	-	2.3	2.3
	PRODUÇÃO	34 230	-	33 592	-1.9	-	2.2	2.4
	REND. MÉDIO	860	-	839	-2.4	-	--	--
RONDÔNIA	ÁREA I	17 729	-	17 968	1.3	-	1.0	1.0
	ÁREA II	17 729	-	17 968	1.3	-	1.0	1.0
	PRODUÇÃO	16 939	-	16 019	-5.4	-	1.1	1.1
	REND. MÉDIO	955	-	892	-6.6	-	--	--
ACRE	ÁREA I	295	-	-	-100.0	-	0.0	-
	ÁREA II	295	-	-	-100.0	-	0.0	-
	PRODUÇÃO	189	-	-	-100.0	-	0.0	-
	REND. MÉDIO	641	-	-	-100.0	-	--	--
AMAZONAS	ÁREA I	4 687	-	4 343	-7.3	-	0.3	0.2
	ÁREA II	4 429	-	4 214	-4.9	-	0.3	0.2
	PRODUÇÃO	4 010	-	4 107	2.4	-	0.3	0.3
	REND. MÉDIO	905	-	975	7.7	-	--	--
RORAIMA	ÁREA I	2 688	-	2 688	0.0	-	0.2	0.2
	ÁREA II	2 688	-	2 688	0.0	-	0.2	0.2
	PRODUÇÃO	1 955	-	1 954	-0.1	-	0.1	0.1
	REND. MÉDIO	727	-	727	0.0	-	--	--
PARÁ	ÁREA I	12 094	-	12 650	4.6	-	0.7	0.7
	ÁREA II	12 094	-	12 580	4.0	-	0.7	0.7
	PRODUÇÃO	9 463	-	9 817	3.7	-	0.6	0.7
	REND. MÉDIO	782	-	780	-0.3	-	--	--
TOCANTINS	ÁREA I	2 565	-	2 565	0.0	-	0.1	0.1
	ÁREA II	2 565	-	2 565	0.0	-	0.1	0.1
	PRODUÇÃO	1 674	-	1 695	1.3	-	0.1	0.1
	REND. MÉDIO	653	-	661	1.2	-	--	--
NORDESTE	ÁREA I	1 156 983	-	1 161 309	0.4	-	64.8	65.3
	ÁREA II	1 126 898	-	1 132 750	0.5	-	64.4	64.7
	PRODUÇÃO	469 046	-	341 751	-27.1	-	30.5	24.0
	REND. MÉDIO	416	-	302	-27.4	-	--	--
MARANHÃO	ÁREA I	28 442	-	27 927	-1.8	-	1.6	1.6
	ÁREA II	28 442	-	27 927	-1.8	-	1.6	1.6
	PRODUÇÃO	14 138	-	13 847	-2.1	-	0.9	1.0
	REND. MÉDIO	497	-	496	-0.2	-	--	--
PIAUI	ÁREA I	233 880	-	233 880	0.0	-	13.1	13.1
	ÁREA II	225 173	-	225 173	0.0	-	12.9	12.9
	PRODUÇÃO	92 251	-	60 797	-34.1	-	6.0	4.3
	REND. MÉDIO	410	-	270	-34.1	-	--	--
CEARÁ	ÁREA I	434 612	-	433 767	-0.2	-	24.3	24.4
	ÁREA II	434 612	-	433 767	-0.2	-	24.8	24.8
	PRODUÇÃO	136 722	-	104 154	-23.8	-	8.9	7.3
	REND. MÉDIO	315	-	240	-23.8	-	--	--

Feijão 1ª safra

Prognóstico - Outubro 2018

GRANDES REGIÕES E UNIDADES DA FEDERAÇÃO	VARIÁVEL	SAFRA 2018	SAFRA 2019		VARIÇÃO (%)		PARTICIPAÇÃO	
			SETEMBRO	OUTUBRO	ANUAL	MENSAL	SAFRA 2018	SAFRA 2019
RIO GRANDE DO NORTE	ÁREA I	55 090	-	54 093	-1.8	-	3.1	3.0
	ÁREA II	50 792	-	50 071	-1.4	-	2.9	2.9
	PRODUÇÃO	22 146	-	17 126	-22.7	-	1.4	1.2
	REND. MÉDIO	436	-	342	-21.6	-	--	--
PARAÍBA	ÁREA I	69 884	-	69 884	0.0	-	3.9	3.9
	ÁREA II	66 481	-	66 481	0.0	-	3.8	3.8
	PRODUÇÃO	29 395	-	13 635	-53.6	-	1.9	1.0
	REND. MÉDIO	442	-	205	-53.6	-	--	--
PERNAMBUCO	ÁREA I	118 068	-	124 758	5.7	-	6.6	7.0
	ÁREA II	104 391	-	112 331	7.6	-	6.0	6.4
	PRODUÇÃO	28 090	-	32 952	17.3	-	1.8	2.3
	REND. MÉDIO	269	-	293	8.9	-	--	--
ALAGOAS	ÁREA I	7	-	-	-100.0	-	0.0	-
	ÁREA II	7	-	-	-100.0	-	0.0	-
	PRODUÇÃO	4	-	-	-100.0	-	0.0	-
	REND. MÉDIO	571	-	-	-100.0	-	--	--
BAHIA	ÁREA I	217 000	-	217 000	0.0	-	12.1	12.2
	ÁREA II	217 000	-	217 000	0.0	-	12.4	12.4
	PRODUÇÃO	146 300	-	99 240	-32.2	-	9.5	7.0
	REND. MÉDIO	674	-	457	-32.2	-	--	--
SUDESTE	ÁREA I	225 995	-	242 389	7.3	-	12.7	13.6
	ÁREA II	220 994	-	242 389	9.7	-	12.6	13.8
	PRODUÇÃO	395 514	-	387 609	-2.0	-	25.7	27.2
	REND. MÉDIO	1 790	-	1 599	-10.7	-	--	--
MINAS GERAIS	ÁREA I	140 537	-	156 950	11.7	-	7.9	8.8
	ÁREA II	135 541	-	156 950	15.8	-	7.7	9.0
	PRODUÇÃO	188 718	-	197 895	4.9	-	12.3	13.9
	REND. MÉDIO	1 392	-	1 261	-9.4	-	--	--
ESPÍRITO SANTO	ÁREA I	4 639	-	4 639	0.0	-	0.3	0.3
	ÁREA II	4 639	-	4 639	0.0	-	0.3	0.3
	PRODUÇÃO	5 176	-	4 994	-3.5	-	0.3	0.4
	REND. MÉDIO	1 116	-	1 077	-3.5	-	--	--
RIO DE JANEIRO	ÁREA I	819	-	800	-2.3	-	0.0	0.0
	ÁREA II	814	-	800	-1.7	-	0.0	0.0
	PRODUÇÃO	740	-	720	-2.7	-	0.0	0.1
	REND. MÉDIO	909	-	900	-1.0	-	--	--
SÃO PAULO	ÁREA I	80 000	-	80 000	0.0	-	4.5	4.5
	ÁREA II	80 000	-	80 000	0.0	-	4.6	4.6
	PRODUÇÃO	200 880	-	184 000	-8.4	-	13.1	12.9
	REND. MÉDIO	2 511	-	2 300	-8.4	-	--	--
SUL	ÁREA I	285 252	-	256 394	-10.1	-	16.0	14.4
	ÁREA II	284 973	-	256 394	-10.0	-	16.3	14.6
	PRODUÇÃO	463 655	-	489 231	5.5	-	30.2	34.3
	REND. MÉDIO	1 627	-	1 908	17.3	-	--	--
PARANÁ	ÁREA I	195 889	-	166 644	-14.9	-	11.0	9.4
	ÁREA II	195 889	-	166 644	-14.9	-	11.2	9.5
	PRODUÇÃO	307 975	-	329 123	6.9	-	20.0	23.1
	REND. MÉDIO	1 572	-	1 975	25.6	-	--	--

Feijão 1ª safra

Prognóstico - Outubro 2018

GRANDES REGIÕES E UNIDADES DA FEDERAÇÃO	VARIÁVEL	SAFRA 2018	SAFRA 2019		VARIÇÃO (%)		PARTICIPAÇÃO	
			SETEMBRO	OUTUBRO	ANUAL	MENSAL	SAFRA 2018	SAFRA 2019
SANTA CATARINA	ÁREA I	49 565	-	51 893	4.7	-	2.8	2.9
	ÁREA II	49 565	-	51 893	4.7	-	2.8	3.0
	PRODUÇÃO	91 359	-	97 437	6.7	-	5.9	6.8
	REND. MÉDIO	1 843	-	1 878	1.9	-	--	--
RIO GRANDE DO SUL	ÁREA I	39 798	-	37 857	-4.9	-	2.2	2.1
	ÁREA II	39 519	-	37 857	-4.2	-	2.3	2.2
	PRODUÇÃO	64 321	-	62 671	-2.6	-	4.2	4.4
	REND. MÉDIO	1 628	-	1 655	1.7	-	--	--
CENTRO-OESTE	ÁREA I	78 092	-	78 875	1.0	-	4.4	4.4
	ÁREA II	78 092	-	78 875	1.0	-	4.5	4.5
	PRODUÇÃO	173 753	-	173 500	-0.1	-	11.3	12.2
	REND. MÉDIO	2 225	-	2 200	-1.1	-	--	--
MATO GROSSO DO SUL	ÁREA I	972	-	55	-94.3	-	0.1	0.0
	ÁREA II	972	-	55	-94.3	-	0.1	0.0
	PRODUÇÃO	1 680	-	52	-96.9	-	0.1	0.0
	REND. MÉDIO	1 728	-	945	-45.3	-	--	--
MATO GROSSO	ÁREA I	8 402	-	10 002	19.0	-	0.5	0.6
	ÁREA II	8 402	-	10 002	19.0	-	0.5	0.6
	PRODUÇÃO	10 406	-	14 212	36.6	-	0.7	1.0
	REND. MÉDIO	1 239	-	1 421	14.7	-	--	--
GOIÁS	ÁREA I	56 718	-	56 818	0.2	-	3.2	3.2
	ÁREA II	56 718	-	56 818	0.2	-	3.2	3.2
	PRODUÇÃO	134 307	-	131 660	-2.0	-	8.7	9.2
	REND. MÉDIO	2 368	-	2 317	-2.2	-	--	--
DISTRITO FEDERAL	ÁREA I	12 000	-	12 000	0.0	-	0.7	0.7
	ÁREA II	12 000	-	12 000	0.0	-	0.7	0.7
	PRODUÇÃO	27 360	-	27 576	0.8	-	1.8	1.9
	REND. MÉDIO	2 280	-	2 298	0.8	-	--	--

Nota - 1. ÁREA I: plantada/a plantar; ÁREA II: a ser colhida; Produção e rendimento médio esperados

2. Área (ha), Produção (t) e Rendimento Médio (kg/ha).

Para as Unidades da Federação que, por força do calendário agrícola, ainda não dispõem das estimativas iniciais, os dados correspondem a uma projeção obtida a partir das informações de anos anteriores.

Fonte: IBGE

Fumo

Prognóstico - Outubro 2018

GRANDES REGIÕES E UNIDADES DA FEDERAÇÃO	VARIÁVEL	SAFRA 2018	SAFRA 2019		VARIÇÃO (%)		PARTICIPAÇÃO	
			SETEMBRO	OUTUBRO	ANUAL	MENSAL	SAFRA 2018	SAFRA 2019
TOTAL	ÁREA I	378 618	-	374 308	-1.1	-	100.0	100.0
	ÁREA II	377 826	-	373 870	-1.0	-	100.0	100.0
	PRODUÇÃO	798 361	-	804 608	0.8	-	100.0	100.0
	REND. MÉDIO	2 113	-	2 152	1.8	-	--	--
SÃO PAULO	ÁREA I	17	-	17	0.0	-	0.0	0.0
	ÁREA II	17	-	17	0.0	-	0.0	0.0
	PRODUÇÃO	16	-	11	-31.2	-	0.0	0.0
	REND. MÉDIO	941	-	647	-31.2	-	--	--
SUL	ÁREA I	360 960	-	356 866	-1.1	-	95.3	95.3
	ÁREA II	360 506	-	356 766	-1.0	-	95.4	95.4
	PRODUÇÃO	780 442	-	787 276	0.9	-	97.8	97.8
	REND. MÉDIO	2 165	-	2 207	1.9	-	--	--
PARANÁ	ÁREA I	77 800	-	77 970	0.2	-	20.5	20.8
	ÁREA II	77 800	-	77 970	0.2	-	20.6	20.9
	PRODUÇÃO	190 254	-	193 812	1.9	-	23.8	24.1
	REND. MÉDIO	2 445	-	2 486	1.7	-	--	--
NORTE	ÁREA I	173	-	213	23.1	-	0.0	0.1
	ÁREA II	173	-	213	23.1	-	0.0	0.1
	PRODUÇÃO	158	-	206	30.4	-	0.0	0.0
	REND. MÉDIO	913	-	967	5.9	-	--	--
RIO GRANDE DO SUL	ÁREA I	181 199	-	172 606	-4.7	-	47.9	46.1
	ÁREA II	180 845	-	172 606	-4.6	-	47.9	46.2
	PRODUÇÃO	358 731	-	360 271	0.4	-	44.9	44.8
	REND. MÉDIO	1 984	-	2 087	5.2	-	--	--
ACRE	ÁREA I	148	-	188	27.0	-	0.0	0.1
	ÁREA II	148	-	188	27.0	-	0.0	0.1
	PRODUÇÃO	138	-	186	34.8	-	0.0	0.0
	REND. MÉDIO	932	-	989	6.1	-	--	--
PARÁ	ÁREA I	25	-	25	0.0	-	0.0	0.0
	ÁREA II	25	-	25	0.0	-	0.0	0.0
	PRODUÇÃO	20	-	20	0.0	-	0.0	0.0
	REND. MÉDIO	800	-	800	0.0	-	--	--
SANTA CATARINA	ÁREA I	101 961	-	106 290	4.2	-	26.9	28.4
	ÁREA II	101 861	-	106 190	4.2	-	27.0	28.4
	PRODUÇÃO	231 457	-	233 193	0.8	-	29.0	29.0
	REND. MÉDIO	2 272	-	2 196	-3.3	-	--	--
NORDESTE	ÁREA I	17 468	-	17 212	-1.5	-	4.6	4.6
	ÁREA II	17 130	-	16 874	-1.5	-	4.5	4.5
	PRODUÇÃO	17 745	-	17 115	-3.6	-	2.2	2.1
	REND. MÉDIO	1 036	-	1 014	-2.1	-	--	--
CEARÁ	ÁREA I	50	-	50	0.0	-	0.0	0.0
	ÁREA II	50	-	50	0.0	-	0.0	0.0
	PRODUÇÃO	55	-	45	-18.2	-	0.0	0.0
	REND. MÉDIO	1 100	-	900	-18.2	-	--	--
PARAÍBA	ÁREA I	97	-	-	-100.0	-	0.0	-
	ÁREA II	97	-	-	-100.0	-	0.0	-
	PRODUÇÃO	90	-	-	-100.0	-	0.0	-
	REND. MÉDIO	928	-	-	-100.0	-	--	--

Fumo

Prognóstico - Outubro 2018

GRANDES REGIÕES E UNIDADES DA FEDERAÇÃO	VARIÁVEL	SAFRA 2018	SAFRA 2019		VARIÇÃO (%)		PARTICIPAÇÃO	
			SETEMBRO	OUTUBRO	ANUAL	MENSAL	SAFRA 2018	SAFRA 2019
PERNAMBUCO	ÁREA I	0	-	22	0.0	-	-	0.0
	ÁREA II	0	-	22	0.0	-	-	0.0
	PRODUÇÃO	0	-	19	0.0	-	-	0.0
	REND. MÉDIO	-	-	864	0.0	-	--	--
ALAGOAS	ÁREA I	9 140	-	9 140	0.0	-	2.4	2.4
	ÁREA II	8 802	-	8 802	0.0	-	2.3	2.4
	PRODUÇÃO	8 891	-	8 891	0.0	-	1.1	1.1
	REND. MÉDIO	1 010	-	1 010	0.0	-	--	--
SERGIPE	ÁREA I	181	-	-	-100.0	-	0.0	-
	ÁREA II	181	-	-	-100.0	-	0.0	-
	PRODUÇÃO	229	-	-	-100.0	-	0.0	-
	REND. MÉDIO	1 265	-	-	-100.0	-	--	--
BAHIA	ÁREA I	8 000	-	8 000	0.0	-	2.1	2.1
	ÁREA II	8 000	-	8 000	0.0	-	2.1	2.1
	PRODUÇÃO	8 480	-	8 160	-3.8	-	1.1	1.0
	REND. MÉDIO	1 060	-	1 020	-3.8	-	--	--
SUDESTE	ÁREA I	17	-	17	0.0	-	0.0	0.0
	ÁREA II	17	-	17	0.0	-	0.0	0.0
	PRODUÇÃO	16	-	11	-31.2	-	0.0	0.0
	REND. MÉDIO	941	-	647	-31.2	-	--	--

Nota - 1. ÁREA I: plantada/a plantar; ÁREA II: a ser colhida; Produção e rendimento médio esperados

2. Área (ha), Produção (t) e Rendimento Médio (kg/ha).

Para as Unidades da Federação que, por força do calendário agrícola, ainda não dispõem das estimativas iniciais, os dados correspondem a uma projeção obtida a partir das informações de anos anteriores.

Fonte: IBGE

Milho 1ª safra

Prognóstico - Outubro 2018

GRANDES REGIÕES E UNIDADES DA FEDERAÇÃO	VARIÁVEL	SAFRA 2018	SAFRA 2019		VARIÇÃO (%)		PARTICIPAÇÃO	
			SETEMBRO	OUTUBRO	ANUAL	MENSAL	SAFRA 2018	SAFRA 2019
TOTAL	ÁREA I	5 023 850	-	5 044 384	0.4	-	100.0	100.0
	ÁREA II	4 917 987	-	4 972 255	1.1	-	100.0	100.0
	PRODUÇÃO	25 904 412	-	25 403 760	-1.9	-	100.0	100.0
	REND. MÉDIO	5 267	-	5 109	-3.0	-	--	--
NORTE	ÁREA I	344 642	-	360 813	4.7	-	6.9	7.2
	ÁREA II	344 527	-	360 514	4.6	-	7.0	7.3
	PRODUÇÃO	1 165 462	-	1 128 870	-3.1	-	4.5	4.4
	REND. MÉDIO	3 383	-	3 131	-7.4	-	--	--
RONDÔNIA	ÁREA I	41 254	-	41 813	1.4	-	0.8	0.8
	ÁREA II	41 213	-	41 772	1.4	-	0.8	0.8
	PRODUÇÃO	116 102	-	104 681	-9.8	-	0.4	0.4
	REND. MÉDIO	2 817	-	2 506	-11.0	-	--	--
ACRE	ÁREA I	29 440	-	30 435	3.4	-	0.6	0.6
	ÁREA II	29 440	-	30 435	3.4	-	0.6	0.6
	PRODUÇÃO	77 751	-	74 292	-4.4	-	0.3	0.3
	REND. MÉDIO	2 641	-	2 441	-7.6	-	--	--
AMAZONAS	ÁREA I	4 969	-	7 886	58.7	-	0.1	0.2
	ÁREA II	4 895	-	7 628	55.8	-	0.1	0.2
	PRODUÇÃO	12 853	-	18 894	47.0	-	0.0	0.1
	REND. MÉDIO	2 626	-	2 477	-5.7	-	--	--
RORAIMA	ÁREA I	5 071	-	5 071	0.0	-	0.1	0.1
	ÁREA II	5 071	-	5 071	0.0	-	0.1	0.1
	PRODUÇÃO	14 853	-	14 853	0.0	-	0.1	0.1
	REND. MÉDIO	2 929	-	2 929	0.0	-	--	--
PARÁ	ÁREA I	146 028	-	157 728	8.0	-	2.9	3.1
	ÁREA II	146 028	-	157 728	8.0	-	3.0	3.2
	PRODUÇÃO	514 493	-	512 931	-0.3	-	2.0	2.0
	REND. MÉDIO	3 523	-	3 252	-7.7	-	--	--
AMAPÁ	ÁREA I	1 610	-	1 610	0.0	-	0.0	0.0
	ÁREA II	1 610	-	1 610	0.0	-	0.0	0.0
	PRODUÇÃO	1 590	-	1 560	-1.9	-	0.0	0.0
	REND. MÉDIO	988	-	969	-1.9	-	--	--
TOCANTINS	ÁREA I	116 270	-	116 270	0.0	-	2.3	2.3
	ÁREA II	116 270	-	116 270	0.0	-	2.4	2.3
	PRODUÇÃO	427 820	-	401 659	-6.1	-	1.7	1.6
	REND. MÉDIO	3 680	-	3 455	-6.1	-	--	--
NORDESTE	ÁREA I	1 932 030	-	1 908 803	-1.2	-	38.5	37.8
	ÁREA II	1 851 127	-	1 837 128	-0.8	-	37.6	36.9
	PRODUÇÃO	5 030 766	-	4 098 293	-18.5	-	19.4	16.1
	REND. MÉDIO	2 718	-	2 231	-17.9	-	--	--
MARANHÃO	ÁREA I	266 942	-	266 325	-0.2	-	5.3	5.3
	ÁREA II	266 942	-	266 325	-0.2	-	5.4	5.4
	PRODUÇÃO	1 011 613	-	947 984	-6.3	-	3.9	3.7
	REND. MÉDIO	3 790	-	3 560	-6.1	-	--	--
PIAUI	ÁREA I	417 166	-	417 146	-0.0	-	8.3	8.3
	ÁREA II	401 607	-	401 607	0.0	-	8.2	8.1
	PRODUÇÃO	1 443 634	-	1 199 066	-16.9	-	5.6	4.7
	REND. MÉDIO	3 595	-	2 986	-16.9	-	--	--

Milho 1ª safra

Prognóstico - Outubro 2018

GRANDES REGIÕES E UNIDADES DA FEDERAÇÃO	VARIÁVEL	SAFRA 2018	SAFRA 2019		VARIÇÃO (%)		PARTICIPAÇÃO	
			SETEMBRO	OUTUBRO	ANUAL	MENSAL	SAFRA 2018	SAFRA 2019
CEARÁ	ÁREA I	582 118	-	581 952	-0.0	-	11.6	11.5
	ÁREA II	582 118	-	581 952	-0.0	-	11.8	11.7
	PRODUÇÃO	485 396	-	327 057	-32.6	-	1.9	1.3
	REND. MÉDIO	834	-	562	-32.6	-	--	--
RIO GRANDE DO NORTE	ÁREA I	45 166	-	44 384	-1.7	-	0.9	0.9
	ÁREA II	39 904	-	39 532	-0.9	-	0.8	0.8
	PRODUÇÃO	24 540	-	17 652	-28.1	-	0.1	0.1
	REND. MÉDIO	615	-	447	-27.3	-	--	--
PARAÍBA	ÁREA I	101 993	-	101 993	0.0	-	2.0	2.0
	ÁREA II	95 168	-	95 168	0.0	-	1.9	1.9
	PRODUÇÃO	73 701	-	32 363	-56.1	-	0.3	0.1
	REND. MÉDIO	774	-	340	-56.1	-	--	--
PERNAMBUCO	ÁREA I	135 285	-	133 703	-1.2	-	2.7	2.7
	ÁREA II	82 028	-	89 244	8.8	-	1.7	1.8
	PRODUÇÃO	27 962	-	35 771	27.9	-	0.1	0.1
	REND. MÉDIO	341	-	401	17.6	-	--	--
ALAGOAS	ÁREA I	60	-	-	-100.0	-	0.0	-
	ÁREA II	60	-	-	-100.0	-	0.0	-
	PRODUÇÃO	180	-	-	-100.0	-	0.0	-
	REND. MÉDIO	3 000	-	-	-100.0	-	--	--
BAHIA	ÁREA I	383 300	-	363 300	-5.2	-	7.6	7.2
	ÁREA II	383 300	-	363 300	-5.2	-	7.8	7.3
	PRODUÇÃO	1 963 740	-	1 538 400	-21.7	-	7.6	6.1
	REND. MÉDIO	5 123	-	4 235	-17.3	-	--	--
SUDESTE	ÁREA I	1 059 542	-	1 027 598	-3.0	-	21.1	20.4
	ÁREA II	1 043 905	-	1 027 598	-1.6	-	21.2	20.7
	PRODUÇÃO	7 259 856	-	6 834 587	-5.9	-	28.0	26.9
	REND. MÉDIO	6 955	-	6 651	-4.4	-	--	--
MINAS GERAIS	ÁREA I	650 004	-	660 700	1.6	-	12.9	13.1
	ÁREA II	634 582	-	660 700	4.1	-	12.9	13.3
	PRODUÇÃO	4 570 184	-	4 625 520	1.2	-	17.6	18.2
	REND. MÉDIO	7 202	-	7 001	-2.8	-	--	--
ESPÍRITO SANTO	ÁREA I	11 898	-	11 898	0.0	-	0.2	0.2
	ÁREA II	11 898	-	11 898	0.0	-	0.2	0.2
	PRODUÇÃO	33 300	-	32 411	-2.7	-	0.1	0.1
	REND. MÉDIO	2 799	-	2 724	-2.7	-	--	--
RIO DE JANEIRO	ÁREA I	2 185	-	2 000	-8.5	-	0.0	0.0
	ÁREA II	2 095	-	2 000	-4.5	-	0.0	0.0
	PRODUÇÃO	4 824	-	5 000	3.6	-	0.0	0.0
	REND. MÉDIO	2 303	-	2 500	8.6	-	--	--
SÃO PAULO	ÁREA I	395 455	-	353 000	-10.7	-	7.9	7.0
	ÁREA II	395 330	-	353 000	-10.7	-	8.0	7.1
	PRODUÇÃO	2 651 548	-	2 171 656	-18.1	-	10.2	8.5
	REND. MÉDIO	6 707	-	6 152	-8.3	-	--	--
SUL	ÁREA I	1 367 355	-	1 426 704	4.3	-	27.2	28.3
	ÁREA II	1 358 147	-	1 426 549	5.0	-	27.6	28.7
	PRODUÇÃO	10 009 741	-	10 915 025	9.0	-	38.6	43.0
	REND. MÉDIO	7 370	-	7 651	3.8	-	--	--

Milho 1ª safra

Prognóstico - Outubro 2018

GRANDES REGIÕES E UNIDADES DA FEDERAÇÃO	VARIÁVEL	SAFRA 2018	SAFRA 2019		VARIÇÃO (%)		PARTICIPAÇÃO	
			SETEMBRO	OUTUBRO	ANUAL	MENSAL	SAFRA 2018	SAFRA 2019
PARANÁ	ÁREA I	330 201	-	352 857	6.9	-	6.6	7.0
	ÁREA II	330 201	-	352 857	6.9	-	6.7	7.1
	PRODUÇÃO	2 887 598	-	3 194 001	10.6	-	11.1	12.6
	REND. MÉDIO	8 745	-	9 052	3.5	-	--	--
SANTA CATARINA	ÁREA I	331 069	-	325 212	-1.8	-	6.6	6.4
	ÁREA II	331 069	-	325 107	-1.8	-	6.7	6.5
	PRODUÇÃO	2 556 478	-	2 461 060	-3.7	-	9.9	9.7
	REND. MÉDIO	7 722	-	7 570	-2.0	-	--	--
RIO GRANDE DO SUL	ÁREA I	706 085	-	748 635	6.0	-	14.1	14.8
	ÁREA II	696 877	-	748 585	7.4	-	14.2	15.1
	PRODUÇÃO	4 565 665	-	5 259 964	15.2	-	17.6	20.7
	REND. MÉDIO	6 552	-	7 027	7.2	-	--	--
CENTRO-OESTE	ÁREA I	320 281	-	320 466	0.1	-	6.4	6.4
	ÁREA II	320 281	-	320 466	0.1	-	6.5	6.4
	PRODUÇÃO	2 438 587	-	2 426 985	-0.5	-	9.4	9.6
	REND. MÉDIO	7 614	-	7 573	-0.5	-	--	--
MATO GROSSO DO SUL	ÁREA I	16 476	-	16 000	-2.9	-	0.3	0.3
	ÁREA II	16 476	-	16 000	-2.9	-	0.3	0.3
	PRODUÇÃO	130 152	-	144 000	10.6	-	0.5	0.6
	REND. MÉDIO	7 899	-	9 000	13.9	-	--	--
MATO GROSSO	ÁREA I	50 671	-	49 021	-3.3	-	1.0	1.0
	ÁREA II	50 671	-	49 021	-3.3	-	1.0	1.0
	PRODUÇÃO	307 546	-	283 537	-7.8	-	1.2	1.1
	REND. MÉDIO	6 069	-	5 784	-4.7	-	--	--
GOIÁS	ÁREA I	225 334	-	227 645	1.0	-	4.5	4.5
	ÁREA II	225 334	-	227 645	1.0	-	4.6	4.6
	PRODUÇÃO	1 775 709	-	1 778 660	0.2	-	6.9	7.0
	REND. MÉDIO	7 880	-	7 813	-0.9	-	--	--
DISTRITO FEDERAL	ÁREA I	27 800	-	27 800	0.0	-	0.6	0.6
	ÁREA II	27 800	-	27 800	0.0	-	0.6	0.6
	PRODUÇÃO	225 180	-	220 788	-2.0	-	0.9	0.9
	REND. MÉDIO	8 100	-	7 942	-2.0	-	--	--

Nota - 1. ÁREA I: plantada/a plantar; ÁREA II: a ser colhida; Produção e rendimento médio esperados

2. Área (ha), Produção (t) e Rendimento Médio (kg/ha).

Para as Unidades da Federação que, por força do calendário agrícola, ainda não dispõem das estimativas iniciais, os dados correspondem a uma projeção obtida a partir das informações de anos anteriores.

Fonte: IBGE

Soja

Prognóstico - Outubro 2018

GRANDES REGIÕES E UNIDADES DA FEDERAÇÃO	VARIÁVEL	SAFRA 2018	SAFRA 2019		VARIÇÃO (%)		PARTICIPAÇÃO	
			SETEMBRO	OUTUBRO	ANUAL	MENSAL	SAFRA 2018	SAFRA 2019
TOTAL	ÁREA I	34 889 788	-	35 285 921	1.1	-	100.0	100.0
	ÁREA II	34 831 665	-	35 285 881	1.3	-	100.0	100.0
	PRODUÇÃO	117 737 831	-	116 560 432	-1.0	-	100.0	100.0
	REND. MÉDIO	3 380	-	3 303	-2.3	-	--	--
NORTE	ÁREA I	1 753 854	-	1 758 488	0.3	-	5.0	5.0
	ÁREA II	1 753 814	-	1 758 448	0.3	-	5.0	5.0
	PRODUÇÃO	5 222 150	-	5 220 737	-0.0	-	4.4	4.5
	REND. MÉDIO	2 978	-	2 969	-0.3	-	--	--
RONDÔNIA	ÁREA I	289 005	-	285 569	-1.2	-	0.8	0.8
	ÁREA II	288 965	-	285 529	-1.2	-	0.8	0.8
	PRODUÇÃO	958 833	-	916 835	-4.4	-	0.8	0.8
	REND. MÉDIO	3 318	-	3 211	-3.2	-	--	--
ACRE	ÁREA I	480	-	480	0.0	-	0.0	0.0
	ÁREA II	480	-	480	0.0	-	0.0	0.0
	PRODUÇÃO	1 410	-	1 410	0.0	-	0.0	0.0
	REND. MÉDIO	2 938	-	2 938	0.0	-	--	--
RORAIMA	ÁREA I	24 470	-	24 470	0.0	-	0.1	0.1
	ÁREA II	24 470	-	24 470	0.0	-	0.1	0.1
	PRODUÇÃO	53 056	-	54 470	2.7	-	0.0	0.0
	REND. MÉDIO	2 168	-	2 226	2.7	-	--	--
PARÁ	ÁREA I	553 342	-	561 412	1.5	-	1.6	1.6
	ÁREA II	553 342	-	561 412	1.5	-	1.6	1.6
	PRODUÇÃO	1 634 335	-	1 695 978	3.8	-	1.4	1.5
	REND. MÉDIO	2 954	-	3 021	2.3	-	--	--
AMAPÁ	ÁREA I	20 200	-	20 200	0.0	-	0.1	0.1
	ÁREA II	20 200	-	20 200	0.0	-	0.1	0.1
	PRODUÇÃO	58 250	-	56 338	-3.3	-	0.0	0.0
	REND. MÉDIO	2 884	-	2 789	-3.3	-	--	--
TOCANTINS	ÁREA I	866 357	-	866 357	0.0	-	2.5	2.5
	ÁREA II	866 357	-	866 357	0.0	-	2.5	2.5
	PRODUÇÃO	2 516 266	-	2 495 706	-0.8	-	2.1	2.1
	REND. MÉDIO	2 904	-	2 881	-0.8	-	--	--
NORDESTE	ÁREA I	3 239 669	-	3 274 755	1.1	-	9.3	9.3
	ÁREA II	3 239 669	-	3 274 755	1.1	-	9.3	9.3
	PRODUÇÃO	11 470 592	-	9 935 514	-13.4	-	9.7	8.5
	REND. MÉDIO	3 541	-	3 034	-14.3	-	--	--
MARANHÃO	ÁREA I	926 656	-	921 132	-0.6	-	2.7	2.6
	ÁREA II	926 656	-	921 132	-0.6	-	2.7	2.6
	PRODUÇÃO	2 751 206	-	2 781 853	1.1	-	2.3	2.4
	REND. MÉDIO	2 969	-	3 020	1.7	-	--	--
PIAUI	ÁREA I	711 123	-	711 123	0.0	-	2.0	2.0
	ÁREA II	711 123	-	711 123	0.0	-	2.0	2.0
	PRODUÇÃO	2 469 650	-	1 883 411	-23.7	-	2.1	1.6
	REND. MÉDIO	3 473	-	2 649	-23.7	-	--	--
ALAGOAS	ÁREA I	1 890	-	2 500	32.3	-	0.0	0.0
	ÁREA II	1 890	-	2 500	32.3	-	0.0	0.0
	PRODUÇÃO	4 936	-	6 250	26.6	-	0.0	0.0
	REND. MÉDIO	2 612	-	2 500	-4.3	-	--	--

Soja

Prognóstico - Outubro 2018

GRANDES REGIÕES E UNIDADES DA FEDERAÇÃO	VARIÁVEL	SAFRA 2018	SAFRA 2019		VARIÇÃO (%)		PARTICIPAÇÃO	
			SETEMBRO	OUTUBRO	ANUAL	MENSAL	SAFRA 2018	SAFRA 2019
BAHIA	ÁREA I	1 600 000	-	1 640 000	2.5	-	4.6	4.6
	ÁREA II	1 600 000	-	1 640 000	2.5	-	4.6	4.6
	PRODUÇÃO	6 244 800	-	5 264 000	-15.7	-	5.3	4.5
	REND. MÉDIO	3 903	-	3 210	-17.8	-	--	--
SUDESTE	ÁREA I	2 468 416	-	2 493 840	1.0	-	7.1	7.1
	ÁREA II	2 468 356	-	2 493 840	1.0	-	7.1	7.1
	PRODUÇÃO	8 837 039	-	8 493 063	-3.9	-	7.5	7.3
	REND. MÉDIO	3 580	-	3 406	-4.9	-	--	--
MINAS GERAIS	ÁREA I	1 506 639	-	1 533 140	1.8	-	4.3	4.3
	ÁREA II	1 506 639	-	1 533 140	1.8	-	4.3	4.3
	PRODUÇÃO	5 427 486	-	5 432 273	0.1	-	4.6	4.7
	REND. MÉDIO	3 602	-	3 543	-1.6	-	--	--
SÃO PAULO	ÁREA I	961 777	-	960 700	-0.1	-	2.8	2.7
	ÁREA II	961 717	-	960 700	-0.1	-	2.8	2.7
	PRODUÇÃO	3 409 553	-	3 060 790	-10.2	-	2.9	2.6
	REND. MÉDIO	3 545	-	3 186	-10.1	-	--	--
SUL	ÁREA I	11 937 647	-	12 017 364	0.7	-	34.2	34.1
	ÁREA II	11 879 663	-	12 017 364	1.2	-	34.1	34.1
	PRODUÇÃO	39 154 723	-	40 625 710	3.8	-	33.3	34.9
	REND. MÉDIO	3 296	-	3 381	2.6	-	--	--
PARANÁ	ÁREA I	5 552 520	-	5 560 257	0.1	-	15.9	15.8
	ÁREA II	5 552 520	-	5 560 257	0.1	-	15.9	15.8
	PRODUÇÃO	19 266 672	-	19 797 922	2.8	-	16.4	17.0
	REND. MÉDIO	3 470	-	3 561	2.6	-	--	--
SANTA CATARINA	ÁREA I	676 093	-	676 382	0.0	-	1.9	1.9
	ÁREA II	676 093	-	676 382	0.0	-	1.9	1.9
	PRODUÇÃO	2 349 476	-	2 265 880	-3.6	-	2.0	1.9
	REND. MÉDIO	3 475	-	3 350	-3.6	-	--	--
RIO GRANDE DO SUL	ÁREA I	5 709 034	-	5 780 725	1.3	-	16.4	16.4
	ÁREA II	5 651 050	-	5 780 725	2.3	-	16.2	16.4
	PRODUÇÃO	17 538 575	-	18 561 908	5.8	-	14.9	15.9
	REND. MÉDIO	3 104	-	3 211	3.4	-	--	--
CENTRO-OESTE	ÁREA I	15 490 202	-	15 741 474	1.6	-	44.4	44.6
	ÁREA II	15 490 163	-	15 741 474	1.6	-	44.5	44.6
	PRODUÇÃO	53 053 327	-	52 285 408	-1.4	-	45.1	44.9
	REND. MÉDIO	3 425	-	3 322	-3.0	-	--	--
MATO GROSSO DO SUL	ÁREA I	2 711 614	-	2 840 000	4.7	-	7.8	8.0
	ÁREA II	2 711 614	-	2 840 000	4.7	-	7.8	8.0
	PRODUÇÃO	9 866 605	-	10 224 000	3.6	-	8.4	8.8
	REND. MÉDIO	3 639	-	3 600	-1.1	-	--	--

Soja

Prognóstico - Outubro 2018

GRANDES REGIÕES E UNIDADES DA FEDERAÇÃO	VARIÁVEL	SAFRA 2018	SAFRA 2019		VARIÇÃO (%)		PARTICIPAÇÃO	
			SETEMBRO	OUTUBRO	ANUAL	MENSAL	SAFRA 2018	SAFRA 2019
MATO GROSSO	ÁREA I	9 437 888	-	9 508 211	0.7	-	27.1	26.9
	ÁREA II	9 437 849	-	9 508 211	0.7	-	27.1	26.9
	PRODUÇÃO	31 608 562	-	30 977 751	-2.0	-	26.8	26.6
	REND. MÉDIO	3 349	-	3 258	-2.7	-	--	--
GOIÁS	ÁREA I	3 269 200	-	3 321 763	1.6	-	9.4	9.4
	ÁREA II	3 269 200	-	3 321 763	1.6	-	9.4	9.4
	PRODUÇÃO	11 325 050	-	10 848 922	-4.2	-	9.6	9.3
	REND. MÉDIO	3 464	-	3 266	-5.7	-	--	--
DISTRITO FEDERAL	ÁREA I	71 500	-	71 500	0.0	-	0.2	0.2
	ÁREA II	71 500	-	71 500	0.0	-	0.2	0.2
	PRODUÇÃO	253 110	-	234 735	-7.3	-	0.2	0.2
	REND. MÉDIO	3 540	-	3 283	-7.3	-	--	--

Nota - 1. ÁREA I: plantada/a plantar; ÁREA II: a ser colhida; Produção e rendimento médio esperados

2. Área (ha), Produção (t) e Rendimento Médio (kg/ha).

Para as Unidades da Federação que, por força do calendário agrícola, ainda não dispõem das estimativas iniciais, os dados correspondem a uma projeção obtida a partir das informações de anos anteriores.

Fonte: IBGE

Supervisores Estaduais de Pesquisas Agropecuárias

UF	SUPERVISOR / e-mail	ENDEREÇO	TELEFONE(S)
RO	ANTONIONY DOS SANTOS SOUZA antoniony.souza@ibge.gov.br	Av. Duque de Caxias, nº 1.223 CEP 78900-040, Porto Velho	(69) 3533-9812 / Voip 769-9812
AC	GARDENIA DE OLIVEIRA SALES gardenia.sales@ibge.gov.br	Av. Benjamin Constant, nº 506 CEP 69900-160, Rio Branco	(68) 3224-1540/1382/1490
AM	PABLO NERUDA QUEIROZ DE OLIVEIRA pablo.oliveira@ibge.gov.br	Av. São Jorge, 624, Bairro São Jorge, CEP 69033- 180, Manaus	(92) 3306-2044 / 2068 Fax 3306-2044
RR	EDUARDO VASCONCELOS GARCIA FRIGÉRIO eduardo.frigério@ibge.gov.br	Av. Getúlio Vargas, 5795 - Centro CEP 69301-031, Boa Vista	(95) 3212-2114/2126 / Voip 795-2114/2126
PA	THELMO ARAUJO DARIVA thelmo.dariva@ibge.gov.br	Av. Serzedelo Correa, 331 – Nazaré, CEP 66025- 240, Belém	(91) 3202-5629/5630 Fax 3202-5632
AP	RAUL TABAJARA LIMA E SILVA raul.silva@ibge.gov.br	Rua São José, 2342 - Central CEP 68900-120, Macapá	(96) 3082-2717
TO	DAVID DIRCEU WINICIO DE SOUZA david.souza@ibge.gov.br	Quadra 108 Norte, Alameda 4 nº 38 CEP 77006-100, Palmas	(63) 3215-2007 r 2030 Fax 3215-2101
MA	FRANCISCO ALBERTO BASTOS OLIVEIRA francisco.oliveira@ibge.gov.br	Rua de Nazaré/Odylio Costa Filho 49 - 3ºand CEP 65010-410, São Luís	(98) 2106-6029/6042 / Voip 798-6029/6042
PI	PEDRO ANDRADE DE OLIVEIRA pedro.oliveira@ibge.gov.br	Rua Simplicio Mendes 436/N - Centro, CEP 64000- 110, Teresina	(86) 2106 4166 / Fax 2106-4162
CE	REGINA LUCIA FEITOSA DIAS regina.dias@ibge.gov.br	Av. 13 de Maio 2901 – Benfica CEP 60040-531, Fortaleza	(85) 3464-5375/5376 Fax 3464-5369
RN	TARCISIO ALBERTO LOPES SOARES tarcisio.soares@ibge.gov.br	Pça Cívica(Antiga Pedro Velho,161) Bairro Petrópolis CEP59020-400 Natal	(84) 3203-6175/ VOIP: 784 6175
PB	JOSÉ RINALDO DE SOUZA José.souza@ibge.gov.br	Rua Irineu Pinto 94 – Centro CEP 58010-100, João Pessoa	(83) 2106-6635/6600 Fax 2106-6612
PE	REMONDE DE LOURDES G OLIVEIRA remonde.oliveira@ibge.gov.br	Pça Min. João Gonçalves de Souza s/n 4ªAla Sul, CEP 50670-900, Recife	(81) 3272-4050/4051 Fax 3272-4051
AL	WANDERSON JUNIO AZEVEDO DA SILVA wanderson.silva@ibge.gov.br	Av. Comendador Gustavo Paiva, 2789 Ed. Norcon Empresarial 2º and CEP 57031-360, Maceió	(82) 2123-4267 Fax 2123-4248 2123-4255
SE	HELLIE DE CASSIA NUNES MANSUR hellie.mansur@ibge.gov.br	Av Francisco Porto, 107 CEP 49025-230, Aracaju	(79) 3217-4357/ Fax 3217-6798
BA	AUGUSTO SAMPAIO BARRETO augusto.barreto@ibge.gov.br	Av Estados Unidos nº50/4ºand, Comércio, CEP 40010-020, Salvador	(71) 3507-4700 ramais 2040/2062
MG	HUMBERTO SILVA AUGUSTO humberto.augusto@ibge.gov.br	Rua Oliveira 523, 4 and, sala s/n Cruzeiro CEP 30310-150, B. Horizonte	(31) 2105-2470 / 2471 / 2473
ES	DARCY ANDERSON DALTIO darcy.daltio@ibge.gov.br	Av. N. Governador Carlos Lindemberg, 596/Centro, CEP 29900-020, Vitória	(27) 3264-0128 / 3371-5857
RJ	PAULO CESAR TOZATO paulo.tozato@ibge.gov.br	Av. Beira Mar, 436, 5º and, Castelo, CEP 20021-060, Rio de Janeiro	(21) 2142-4837
SP	BIANCA SCHMID bianca.schmid@ibge.gov.br	Rua Urussuí 93/9ºand., Itaim Bibi CEP 04542-050, São Paulo	(11) 2105-8265
PR	JORGE MRYCZKA jorge.mryczka@ibge.gov.br	Rua Carlos de Carvalho 75 Conj. 22 CEP 80410-180, Curitiba	(41) 3595-4444
SC	JAIR AGUILAR QUARESMA Jair.quaresma@ibge.gov.br	Rua Tenente Silveira, 94/11ºandar CEP 88010-300, Florianópolis	(48) 3212-3202/3206 Fax 3212-3205
RS	CLAUDIO FRANCO SANT'ANNA claudio.santanna@ibge.gov.br	Rua Augusto de Carvalho 1.205/4º and. CEP 90010- 390, Porto Alegre	(51) 3778-5150/5152 Fax 3228-4116
MS	ALEXANDER BRUNO PEGORARE alexander.pegorare@ibge.gov.br	Rua Barão do Rio Branco 1.431 CEP 79002-174, Campo Grande	(67) 3320-4239 / Voip 727/4239
MT	PEDRO NESSI SNIZEK JUNIOR pedro.junior@ibge.gov.br	Av Ten Cel Duarte 407/1º andar CEP 78005-750, Cuiabá	(65) 3928-6135
GO	LUCAS CESAR RAMOS PEREIRA lucas.pereira@ibge.gov.br	Rua 85, 759 Setor Sul CEP 74605-020, Goiânia	(62) 3239-8131/8116 / Fax 3239-8104
DF	ELTON MENDES FIOR elton.fior@ibge.gov.br	SCRS 509 – Bloco A - Lojas 1/5 CEP 70360-510, Brasília	(61) 3319-2159/2125 Voip 761/ 2125/2159

CEPAGRO
COMISSÃO ESPECIAL DE PLANEJAMENTO, CONTROLE E
AVALIAÇÃO DAS ESTATÍSTICAS AGROPECUÁRIAS

PRESIDENTE DA CEPAGRO

Cláudio Dutra Crespo

REPRESENTANTES DO IBGE

Octávio Costa de Oliveira
Antonio Carlos Simões Florido
Carlos Alfredo Barreto Guedes

SUPLENTE

Júlio César Perruso
Carlos Antonio Almeida Barradas
Ângela da Conceição Lordão

REPRESENTANTES DO MAPA

José Garcia Gasques
Cleverton Tiago Carneiro de Santana
Eledon Pereira de Oliveira

SUPLENTE

Marcelo Fernandes Guimarães
Francisco Olavo Batista de Sousa
Juliana Pacheco de Almeida

SECRETÁRIO

Carlos Antonio Almeida Barradas