

Indicadores IBGE

Levantamento Sistemático da Produção Agrícola

Estatística da Produção Agrícola

Julho 2019

Publicado em 08/08/2019 às 9 horas

Presidente da República
Jair Messias Bolsonaro

Ministro da Economia
Paulo Roberto Nunes Guedes

Secretário Especial de Fazenda
Waldery Rodrigues Junior

INSTITUTO BRASILEIRO DE GEOGRAFIA E ESTATÍSTICA - IBGE

Presidente
Susana Cordeiro Guerra

Diretor-Executivo
Fernando José de Araújo Abrantes

ÓRGÃOS ESPECÍFICOS SINGULARES

Diretoria de Pesquisas
Eduardo Luiz G. Rios Neto

Diretoria de Geociências
João Bosco de Azevedo

Diretoria de Informática
David Wu Tai

Centro de Documentação e Disseminação de Informações
Marise Maria Ferreira

Escola Nacional de Ciências Estatísticas
Maysa Sacramento de Magalhães

UNIDADE RESPONSÁVEL

Diretoria de Pesquisas

Coordenação de Agropecuária
Octávio Costa de Oliveira

EQUIPE de ANÁLISE

Carlos Antonio Almeida Barradas

Carlos Alfredo Barreto Guedes

Geremias de Mattos Fontes Neto

Alexandre Pires Mata

Roberto Verone Ferry

Indicadores IBGE

Plano de divulgação:

Trabalho e Rendimento

Pesquisa mensal de emprego *

Pesquisa nacional por amostra de domicílios contínua

Agropecuária

Levantamento Sistemático da Produção Agrícola, Estatística da produção agrícola**

Estatística da produção pecuária**

Indústria

Pesquisa industrial mensal: produção física Brasil

Pesquisa industrial mensal: produção física regional

Pesquisa industrial mensal: emprego e salário ***

Comércio

Pesquisa mensal de comércio

Serviços

Pesquisa mensal de serviços

Índices, preços e custos

Índice de preços ao produtor – indústrias de transformação

Sistema nacional de índices de preços ao consumidor: IPCA-E

Sistema nacional de índices de preços ao consumidor: INPC - IPCA

Sistema nacional de pesquisa de custos e índices da construção civil

Contas nacionais trimestrais

Contas nacionais trimestrais: indicadores de volume e valores correntes

*O último fascículo divulgado corresponde a fevereiro de 2016.

Continuação de: Estatística da produção agropecuária, a partir de janeiro de 2006. A produção agrícola é composta do Levantamento Sistemático da Produção Agrícola. A produção pecuária é composta da Pesquisa Trimestral do Abate de Animais, da Pesquisa Trimestral do Leite, da Pesquisa Trimestral do Couro e da Produção de Ovos de Galinha. Iniciado em 1982, com a divulgação de indicadores sobre trabalho e rendimento, indústria e preços, o periódico **Indicadores IBGE passou a incorporar, no decorrer das décadas seguintes, informações sobre a agropecuária, contas nacionais trimestrais e serviços, visando contemplar as variadas demandas por estatísticas conjunturais para o País. Outros temas poderão ser abarcados futuramente, de acordo com as necessidades de informação identificadas. O periódico é subdividido em fascículos por temas específicos, que incluem tabelas de resultados, comentários e notas metodológicas. As informações apresentadas estão disponíveis em diferentes níveis geográficos: nacional, regional e metropolitano, variando por fascículo.

***O último fascículo divulgado corresponde a dezembro de 2015.

Sumário

1 – PRODUÇÃO AGRÍCOLA 2019.....	05
1.1 – Cereais, leguminosas e oleaginosas	05
1.2 – Estimativas de julho em relação a junho de 2019.....	06
1.3 – Estimativas de julho em relação à safra obtida em 2018	21
TABELAS DE RESULTADOS – PRODUÇÃO AGRÍCOLA 2018	
1 Área de cereais, leguminosas e oleaginosas - comparação entre as safras 2018 e 2019 - Brasil e Grandes Regiões	22
2 Produção de cereais, leguminosas e oleaginosas - comparação entre as safras 2018 e 2019 - Brasil e Grandes Regiões	23
3 Área e produção de cereais, leguminosas e oleaginosas - Brasil, Grandes Regiões e Unidades da Federação - safra 2019	24
4 Área e produção de cereais, leguminosas e oleaginosas - segundo os produtos agrícolas – Brasil - safra 2019	25
5 Área, produção e rendimento médio – confronto entre as estimativas de julho e junho de 2019 – Brasil.....	26
6 Área, produção e rendimento médio – confronto das safras de 2018 e das estimativas para 2019 – Brasil	27
PRODUTOS	
Algodão herbáceo (em caroço)	28
Arroz (em casca)	30
Banana	33
Batata-inglesa – total	36
Batata-inglesa - 1ª safra	38
Batata-inglesa - 2ª safra	39
Batata-inglesa - 3ª safra	41
Cacau (em amêndoa)	42
Café (em grão) - total	44
Café (em grão) - arábica	46
Café (em grão) - canephora	48
Cana-de-açúcar	50
Castanha-de-caju	53
Feijão (em grão) - total	55
Feijão (em grão) - 1ª safra	58
Feijão (em grão) - 2ª safra	61
Feijão (em grão) - 3ª safra	64
Fumo (em folha)	66
Laranja	68
Mandioca	71
Milho (em grão) - total	74
Milho (em grão) - 1ª safra	77
Milho (em grão) - 2ª safra	80
Soja (em grão)	83
Sorgo (em grão)	86
Tomate	88
Trigo (em grão)	91
Uva	93

1 – PRODUÇÃO AGRÍCOLA 2019

1.1- Cereais, leguminosas e oleaginosas

A estimativa de julho de 2019 para a safra nacional de cereais, leguminosas e oleaginosas¹ constituiu um novo recorde para a produção de grãos do País, com 239,7 milhões de toneladas², 5,8% superior à obtida em 2018 (226,5 milhões de toneladas), aumento de 13,2 milhões de toneladas e 1,6% superior ao divulgado em junho, um crescimento de 3,7 milhões de toneladas. A estimativa da área a ser colhida foi de 62,9 milhões de hectares, apresentando crescimento de 3,2% frente à área colhida em 2018, aumento de 1,9 milhão de hectares. Em relação ao mês anterior, a estimativa da área a ser colhida apresentou acréscimo de 0,2% (112,8 mil hectares). O recorde anterior da produção era de 2017, quando foram produzidas 238,4 milhões de toneladas.

O arroz, o milho e a soja são os três principais produtos deste grupo, que, somados, representaram 92,7% da estimativa da produção e responderam por 87,3% da área a ser colhida. Em relação ao ano anterior, houve acréscimos de 7,1% na área do milho (declínio de 0,9% no milho de primeira safra e aumento de 10,5% no milho de segunda safra) e de 2,2% na área da soja, ocorrendo declínio de 10,3% na área de arroz. No que se refere à produção, ocorreram decréscimos de 4,0% para a soja e de 12,7% para o arroz, bem como um acréscimo de 21,4% para o milho (crescimentos de 0,7% no milho de primeira safra e de 31,0% no milho de segunda safra).

Para a soja, foi estimada uma produção de 113,2 milhões de toneladas. Para o milho, uma produção recorde de 98,8 milhões de toneladas (25,9 milhões de toneladas de milho na primeira safra e 72,9 milhões de toneladas de milho na segunda safra). O arroz teve uma produção estimada de 10,3 milhões de toneladas e, para o algodão, uma produção de 6,5 milhões de toneladas, este último também um recorde da série histórica do IBGE. Em relação ao mês anterior, houve crescimento na estimativa do milho (3,6% ou 3,5 milhões de toneladas), em decorrência do acréscimo de 5,1% na estimativa da produção do milho segunda safra.

Entre as Grandes Regiões, a produção de cereais, leguminosas e oleaginosas apresentou variação negativa apenas na Região Sudeste, sendo positivas nas demais.

Tabela 1. Produção e variação anual - Brasil e Grandes Regiões

Grande Região	Produção 2018 (t)	Produção 2019 (t)	Variação (%)
Brasil	226.453.181	239.656.781	5,8
Centro-Oeste	101.014.565	110.523.329	9,4
Sul	74.511.490	78.165.658	4,9
Sudeste	22.877.050	22.114.607	-3,3
Nordeste	19.112.336	19.460.498	1,8
Norte	8.937.740	9.392.689	5,1

Fonte: IBGE, Diretoria de Pesquisas, Coordenação de Agropecuária, Levantamento Sistemático da Produção Agrícola – julho de 2019.

¹ Produtos: algodão herbáceo (caroço de algodão), amendoim (em casca), arroz (em casca), feijão (em grão), mamona (em baga), milho (em grão), soja (em grão), aveia (em grão), centeio (em grão), cevada (em grão), girassol (em grão), sorgo (em grão), trigo (em grão) e triticale (em grão).

² Em atenção às demandas dos usuários de informação de safra, os levantamentos de Cereais, leguminosas e oleaginosas foram realizados em estreita colaboração com a Companhia Nacional de Abastecimento - Conab, órgão do Ministério de Agricultura, Pecuária e Abastecimento – MAPA, continuando um processo de harmonização das estimativas oficiais de safra, iniciado em outubro de 2007, das principais lavouras brasileiras.

Na distribuição da produção pelas Unidades da Federação, o Mato Grosso lidera como maior produtor nacional de grãos, com uma participação de 28,1%, seguido pelo Paraná (15,4%), Rio Grande do Sul (14,5%), Goiás (9,8%), Mato Grosso do Sul (7,8%) e Minas Gerais (5,6%), que, somados, representaram 81,2% do total nacional. Com relação à participação das regiões brasileiras, tem-se a seguinte distribuição: Centro-Oeste (46,1%), Sul (32,6%), Sudeste (9,3%), Nordeste (8,1%) e Norte (3,9%).

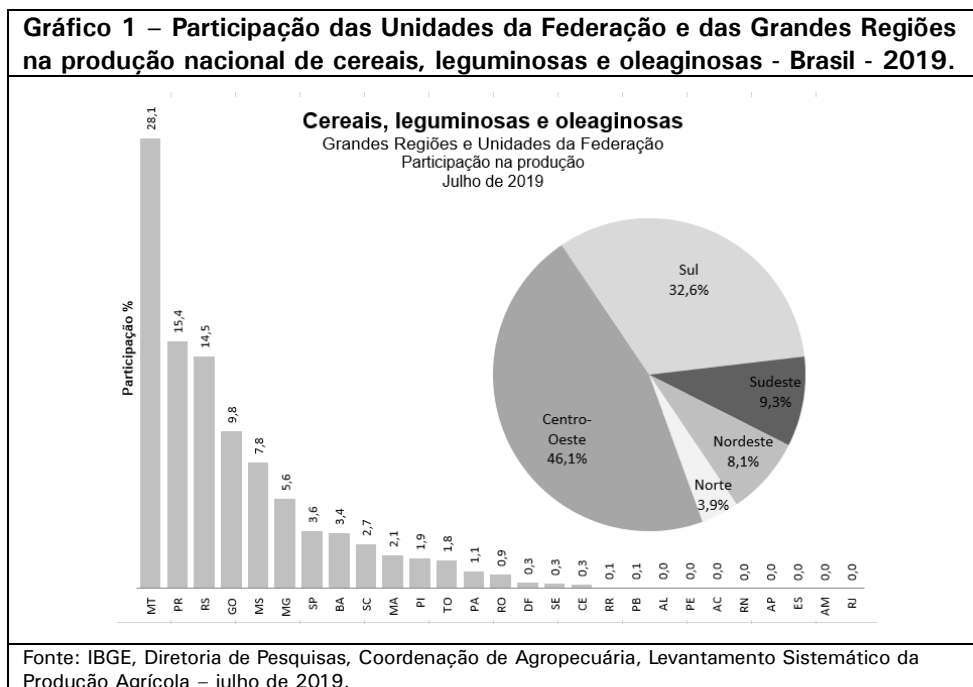

1.2 – Estimativas de julho em relação a junho de 2019.

No Levantamento Sistemático da Produção Agrícola de julho destacaram-se as variações nas seguintes estimativas de produção: feijão 3ª safra (10,0%), aveia (6,5%), milho 2ª safra (5,1%), algodão herbáceo (0,8%), soja (0,5%), feijão 1ª safra (0,1%), café canephora (0,0%), milho 1ª safra (-0,2%), sorgo (-0,8%), café arábica (-1,4%), arroz (-1,7%), trigo (-4,5%) e feijão 2ª safra (-4,8%).

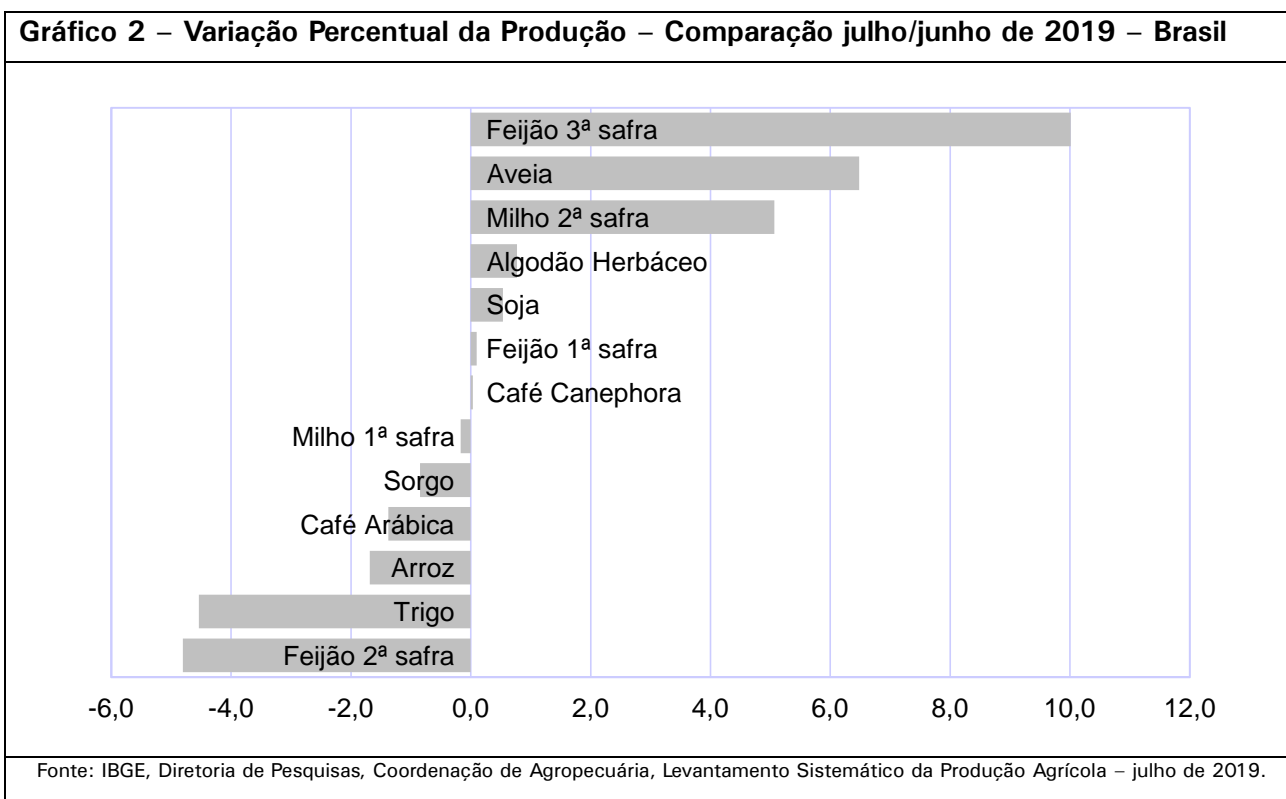

Com relação à variação absoluta, os destaques ficaram com o milho 2ª safra (3 512 767 t), soja (603 842 t), aveia (60 911 t), algodão herbáceo (49 984 t), feijão 3ª safra (46 380 t), feijão 1ª safra (1 355 t), café canephora (341 t), sorgo (-21 123 t), café arábica (-30 745 t), milho 1ª safra (-42 929 t), feijão 2ª safra (-58 843 t), arroz (-175 306 t) e trigo (-275 282 t).

Gráfico 3 – Variação absoluta da produção (t) - comparação julho/junho de 2019 - Brasil

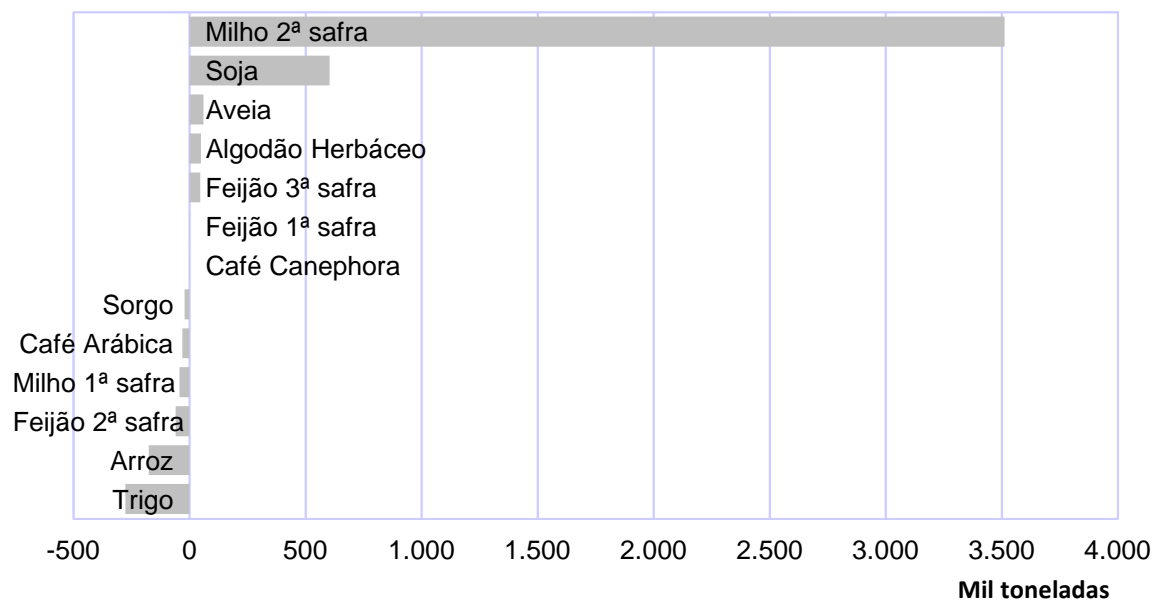

Fonte: IBGE, Diretoria de Pesquisas, Coordenação de Agropecuária, Levantamento Sistemático da Produção Agrícola – julho de 2019.

ALGODÃO HERBÁCEO (em caroço) – A estimativa da produção de algodão foi de **6,5 milhões de toneladas**, crescimento de 0,8% em relação ao mês anterior. O aumento de 0,9% da área plantada e da área a ser colhida foi o principal motivo para o aumento da produção em julho.

O Mato Grosso, maior produtor nacional, apresentou um crescimento de 1,1% na estimativa da produção, que alcançou 4,4 milhões de toneladas, o que representa 67,0% da safra nacional. Houve aumento de 1,2% na área plantada e na área a ser colhida. Preços compensatórios na época de plantio, e a boa produção e rentabilidade com o produto na safra do ano anterior incentivaram a ampliação da área plantada e o aumento dos investimentos nas lavouras.

Em relação ao ano anterior, a estimativa da produção de algodão encontra-se 32,5% maior, devido ao crescimento de 37,9% da na área plantada e da área a ser colhida. No Mato Grosso e na Bahia, a área plantada encontra-se 42,1% e 24,3% maior, respectivamente. Com relação à produção, houve crescimentos de 37,6% no Mato Grosso e de 17,1% na Bahia. Segundo o CEPEA/ESALQ/USP³, o preço da arroba do algodão em pluma fechou julho em R\$ 82,89, variação negativa de 7,70% no mês.

³ <https://www.cepea.esalq.usp.br/br/indicador/algodao.aspx>

Gráfico 4 – Estimativas da produção de algodão herbáceo, segundo as principais Unidades da Federação produtoras e sua variação anual (%) - Brasil - 2019

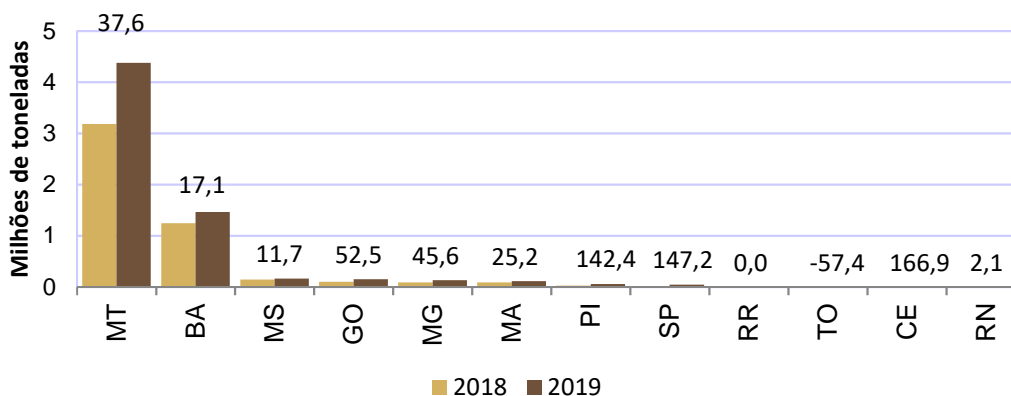

Fonte: IBGE, Diretoria de Pesquisas, Coordenação de Agropecuária, Levantamento Sistemático da Produção Agrícola – julho de 2019.

ARROZ (em casca) – A estimativa da produção decresceu 1,7% em relação ao mês anterior, correspondendo a uma redução de 175,3 mil toneladas. Houve decréscimo de 1,5% no rendimento médio. A produção alcançou **10,3 milhões de toneladas**.

No Rio Grande do Sul, maior produtor brasileiro, com cerca de 70,0% do total nacional, a estimativa da produção caiu 2,0% em relação ao mês anterior, em decorrência do rendimento médio, que apresentou retração de 1,9%. O excesso de chuvas e inundações nas regiões da Campanha e Fronteira Oeste foram responsáveis pela perda de algumas áreas, bem como pela redução do rendimento médio.

Gráfico 5 – Estimativas da produção do arroz, segundo as principais Unidades da Federação produtoras e sua variação mensal (%) - Brasil - 2019

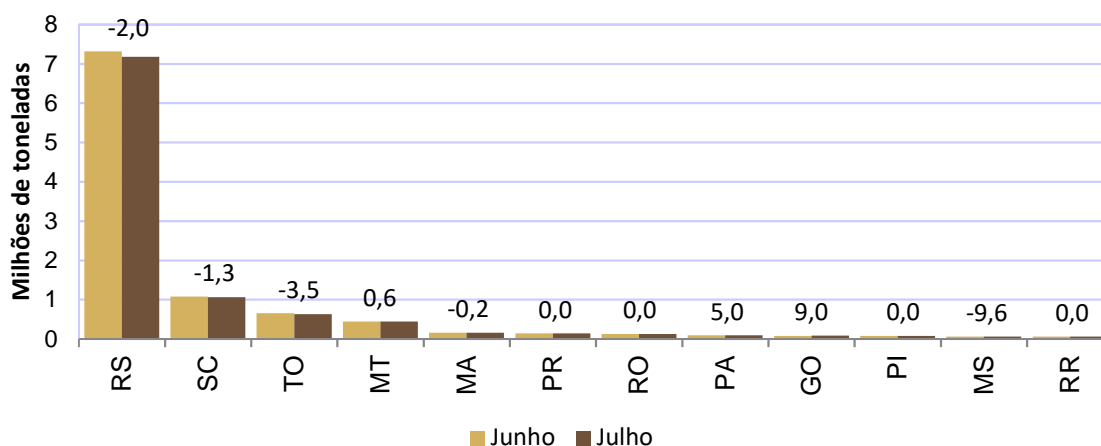

Fonte: IBGE, Diretoria de Pesquisas, Coordenação de Agropecuária, Levantamento Sistemático da Produção Agrícola – julho de 2019.

Em relação ao ano anterior, a produção de arroz caiu 12,7%, com declínios de 9,9% na área plantada e de 2,7% no rendimento médio. No Rio Grande do Sul, a produção, em 2019, foi 14,6% menor, com declínios de 8,1% na área plantada e de 5,7% no rendimento médio. Nos últimos anos, em virtude dos preços pouco compensadores, têm-se verificado contínua redução da área plantada com arroz irrigado, em decorrência da substituição por outras culturas, notadamente a soja, em função da sua maior rentabilidade. A leguminosa também vem entrando em sistema de rotação com algumas lavouras de arroz irrigado, permitindo a melhoria das condições de solo e, conseqüentemente, aumento da produtividade.

Gráfico 6 – Estimativas da produção do arroz, segundo as principais Unidades da Federação produtoras e sua variação anual (%) - Brasil - 2019

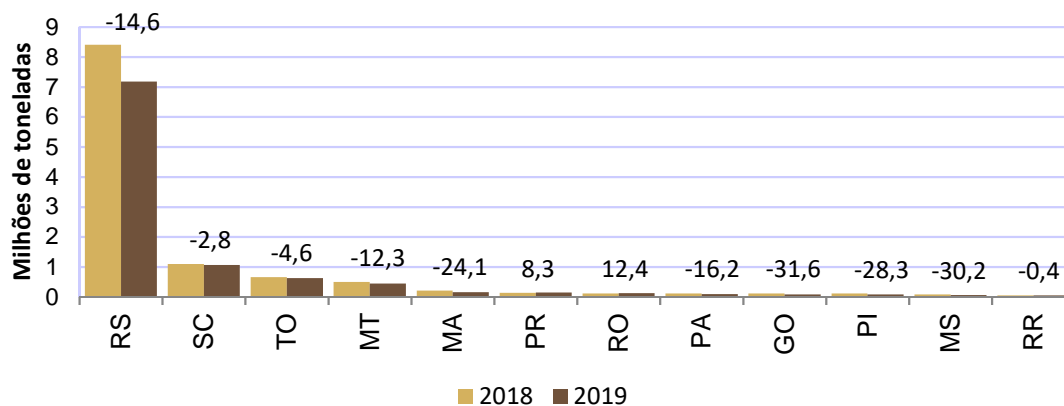

Fonte: IBGE, Diretoria de Pesquisas, Coordenação de Agropecuária, Levantamento Sistemático da Produção Agrícola – julho de 2019.

Ainda segundo a EMATER/RS⁴, na última semana de julho de 2019, o preço médio da saca de 50 quilos de arroz em casca no Rio Grande do Sul encontrava-se em R\$ 42,29.

CAFÉ (em grão) – A estimativa da produção brasileira de café foi de **3,1 milhões de toneladas**, ou **52,1 milhões de sacas de 60 kg**, redução de 13,1% em relação a 2018. Em relação ao mês anterior, a produção foi 1,0% menor.

Para o **café arábica**, a produção estimada foi de **2,2 milhões de toneladas**, ou **36,7 milhões de sacas de 60 kg**, declínio de 1,4% em relação ao mês anterior. Em Minas Gerais, na passagem de junho para julho, a estimativa da produção declinou 1,7%, com a produção devendo alcançar 1 563,8 mil toneladas, contra 1 590,6 mil toneladas do mês anterior, declínio de 26,8 mil toneladas ou 445,8 mil sacas de 60 kg. Embora a área plantada e a área colhida estejam apresentando aumento de 1,1%, o rendimento médio apresentou declínio de 2,7%. No Paraná, a estimativa da produção também apresentou declínio de 5,8%, em decorrência do rendimento médio, que caiu nesse mesmo valor.

À medida que os trabalhos de colheita avançam no campo, tem-se um quadro mais fidedigno da produção cafeeira do País. Como, para a atual safra, os preços não se encontravam tão atraentes, possivelmente muitos produtores reduziram os investimentos em adubação e em outros tratamentos culturais, resultando em uma produtividade menor. Além disso, a conjuntura de preços baixos pode ter desestimulado a colheita de algumas lavouras localizadas em áreas de mais difícil acesso, como as de “morros ou montanhas”, que, em função das dificuldades próprias, apresentam custos mais elevados. A colheita de grãos remanescentes nas plantas e o recolhimento dos grãos que porventura caíram ao solo, resultado de uma colheita mais apressada, também podem estar sendo preteridas, uma vez que esses grãos tendem a formar um café de classificação inferior, portanto, ainda de menor valor de comercialização.

⁴ http://www.emater.tche.br/site/arquivos_pdf/precos/preco_26072019.pdf

Gráfico 7 – Estimativas da produção de café arábica, segundo as principais Unidades da Federação produtoras e sua variação mensal (%) - Brasil - 2019.

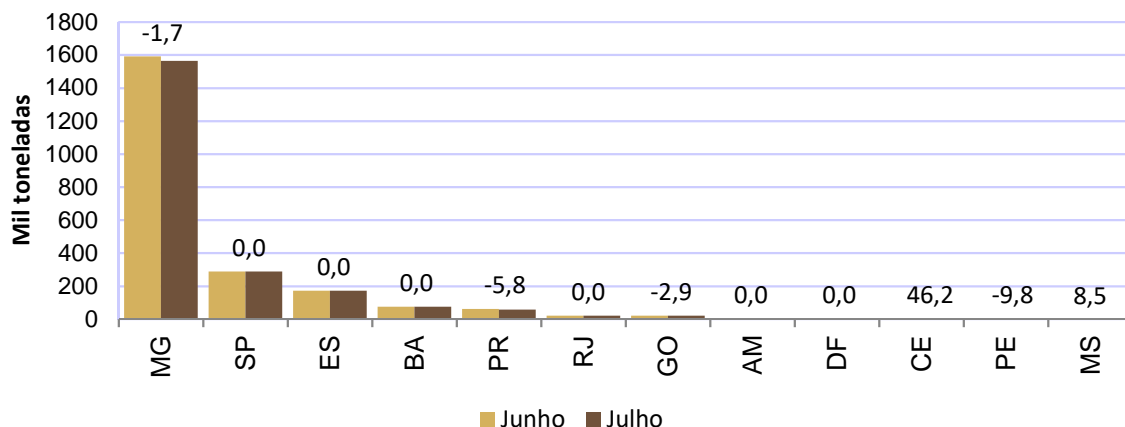

Fonte: IBGE, Diretoria de Pesquisas, Coordenação de Agropecuária, Levantamento Sistemático da Produção Agrícola – julho de 2019.

Em relação ao ano anterior, a produção do café arábica apresentou queda de 18,2%, representando uma produção de “ano de baixa”, devido à bienalidade negativa, característica fisiológica da espécie que alterna ano de elevada produção com ano de baixa produção, pois, no ano de alta produção ocorre exaustão das plantas, não havendo tempo suficiente para recuperar o mesmo nível de produção para o ano seguinte.

Gráfico 8 – Estimativas da produção de café arábica, segundo as principais Unidades da Federação produtoras e sua variação anual (%) - Brasil - 2019.

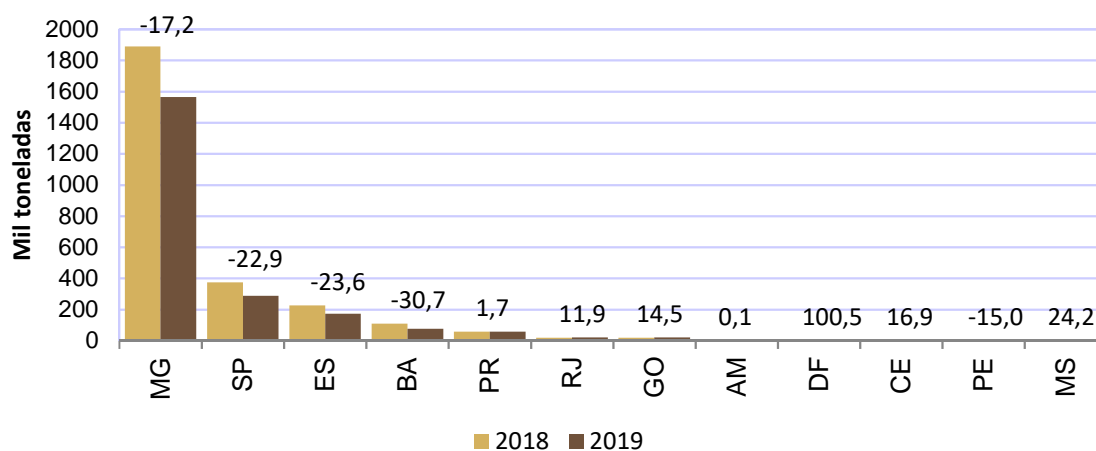

Fonte: IBGE, Diretoria de Pesquisas, Coordenação de Agropecuária, Levantamento Sistemático da Produção Agrícola – julho de 2019.

Para o **café canephora**, mais conhecido como **conillon**, a produção estimada de **920,3 mil toneladas**, ou **15,3 milhões de sacas de 60 kg**, praticamente não variou. A estimativa da produção capixaba foi de 632,3 mil toneladas, ou 10,5 milhões de sacas de 60 kg. O Estado é responsável por 68,7% da produção nacional desse tipo de café. Em Minas Gerais, a produção estimada do conillon foi de 18,6 mil toneladas, ou 309,4 mil sacas de 60 kg, crescimento de 0,1% em relação ao mês anterior.

Apesar da retração de 13,8% na área plantada em relação ao ano anterior, a produção de café canephora cresceu 2,3%, com o rendimento médio aumentando 3,1%. Nesse comparativo, as produções foram maiores no Espírito Santo (6,9%) e em Rondônia (5,6%), e menor na Bahia (-23,1%). As produções capixaba e de Rondônia vêm sendo beneficiadas pelo clima este ano.

Gráfico 9 – Estimativas da produção de café canephora (conillon), segundo as principais Unidades da Federação produtoras e sua variação anual (%) - Brasil - 2019.

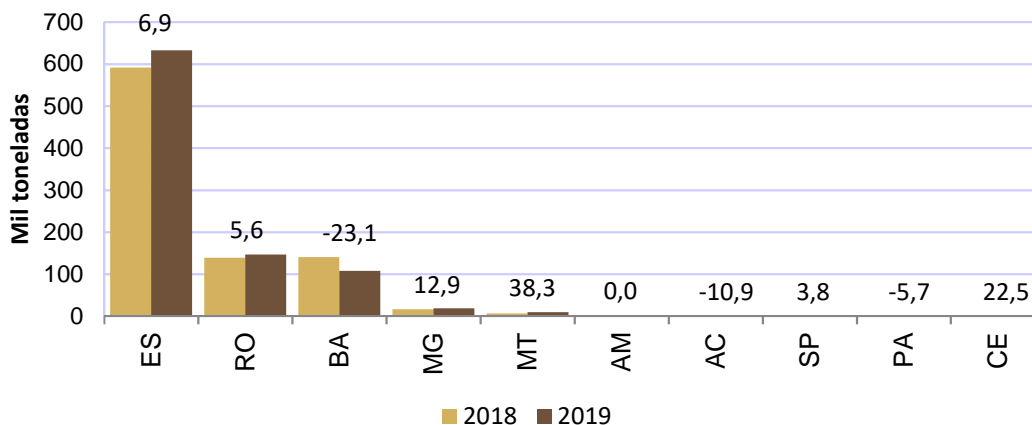

Fonte: IBGE, Diretoria de Pesquisas, Coordenação de Agropecuária, Levantamento Sistemático da Produção Agrícola – julho de 2019.

Segundo o CEPEA/ESALQ/USP⁵, o preço da saca de 60 kg do café arábica bica corrida, tipo 6, bebida dura fechou julho em R\$ 402,56, declínio de 7,33% no mês. Para o café robusta (conillon), a saca de 60 kg, à vista, tipo 6, peneira 13 acima fechou em R\$ 274,71, declínio de 6,63% no mês.

CEREAIS DE INVERNO (em grão) – A produção de trigo foi estimada em 5,8 milhões de toneladas, declínio de 4,5% em relação ao mês anterior. O rendimento médio, de 2 860 kg/ha, foi estimado com retração de 6,9%.

Para o Paraná, maior produtor brasileiro, foi estimada uma produção de 2,7 milhões de toneladas, o que representa 47,0% do total nacional. A produção e o rendimento médio apresentaram declínio de 15,8% e 16,0%, respectivamente, em relação ao mês anterior. A maior parte das lavouras encontra-se em desenvolvimento vegetativo (90%), 5% em germinação e 5% em floração. Contudo, o clima adverso, notadamente, excesso de frio e geadas, em algumas regiões, reduziu o potencial de produção do Estado.

Para o Rio Grande do Sul, segundo maior produtor brasileiro, representando 39,4% da produção nacional, foi estimada uma produção de 2,3 milhões de toneladas, um crescimento de 10,9% em decorrência das expectativas mais favoráveis quanto ao clima, que, até o final de julho, não prejudicou as lavouras gaúchas, apesar da heterogeneidade das chuvas e do excesso de frio no último mês. Como o ciclo das lavouras gaúchas atrasa, com relação ao Paraná, as baixas temperaturas de julho não as prejudicaram, visto encontrarem-se em fases fenológicas menos sensíveis. A produtividade foi reavaliada para 3 025 kg/ha, um aumento de 3,8%. Segundo a EMATER/RS⁶, os preços praticados estão entre R\$ 40,00 e R\$ 42,00, com média na última semana de maio de R\$ 41,05.

⁵ <https://www.cepea.esalq.usp.br/br/indicador/cafe.aspx>

⁶ EMATER/RS. Cotações Agropecuárias. http://www.emater.tche.br/site/arquivos_pdf/conjuntural/conj_25072019.pdf

Gráfico 10 – Estimativas da produção de trigo, segundo as principais Unidades da Federação produtoras e sua variação mensal (%) - Brasil - 2019

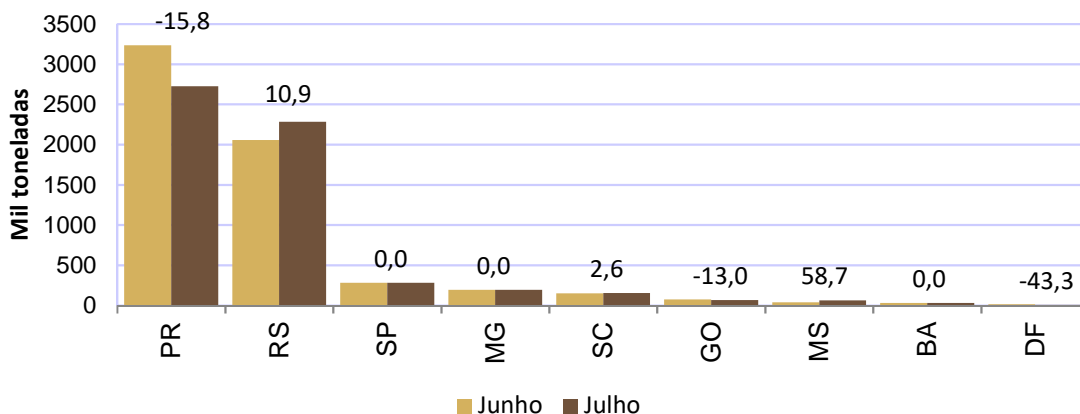

Fonte: IBGE, Diretoria de Pesquisas, Coordenação de Agropecuária, Levantamento Sistemático da Produção Agrícola – julho de 2019.

Preços pouco atrativos, baixa liquidez e problemas climáticos têm frequentemente afetado a produção do trigo no País. Apesar desses problemas, a estimativa da produção de 2019 encontra-se 9,3% maior quando comparada à safra de 2018, ano que o clima se comportou de forma desfavorável, prejudicando, principalmente, a produção gaúcha.

Gráfico 11 – Estimativas da produção de trigo, segundo as principais Unidades da Federação produtoras e sua variação anual (%) - Brasil - 2019

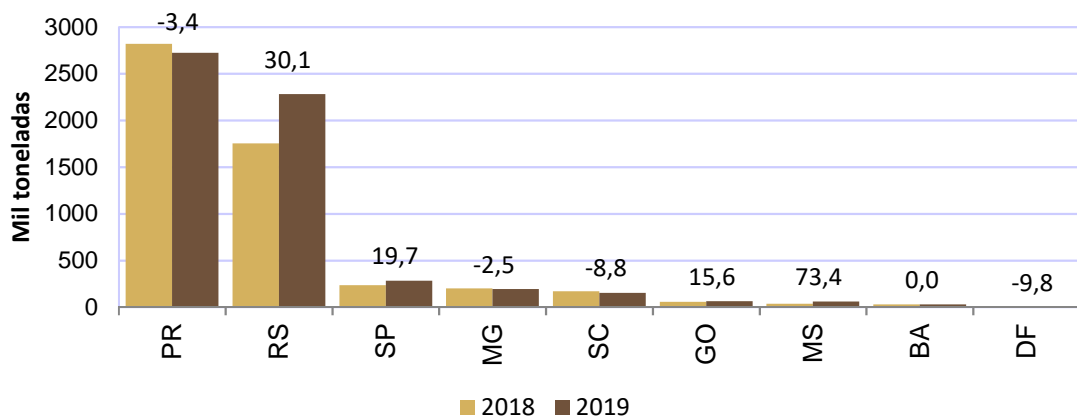

Fonte: IBGE, Diretoria de Pesquisas, Coordenação de Agropecuária, Levantamento Sistemático da Produção Agrícola – julho de 2019.

A estimativa para a produção de **aveia** foi de **1,0 milhão de toneladas**, crescimento de 6,5% em relação ao mês anterior. A área a ser colhida apresenta crescimento de 6,9%, devendo alcançar 457,3 mil hectares. O rendimento médio, de 2 187 kg/ha, declinou 0,4%. No Rio Grande do Sul, segundo a EMATER/RS, 67% das lavouras encontram-se em desenvolvimento vegetativo, 23% em floração e 10% em enchimento de grãos.

Para a **cevada**, a produção estimada foi de **420,4 mil toneladas**, crescimento de 3,2% em relação ao mês anterior. A área a ser colhida alcança 107,1 mil hectares e o rendimento médio, de 3 924 kg/ha, apresentam crescimento de 1,9% e 1,3%, respectivamente. Segundo a EMATER/RS, a totalidade das lavouras plantadas com cevada no Rio Grande do Sul encontram-se em desenvolvimento vegetativo.

Algumas cervejarias têm firmado contratos de produção de cevada, o que vem incentivando a produção desse cereal. Em relação ao ano anterior, a estimativa da produção da cevada apresenta crescimento de 29,3%, com a área plantada devendo crescer 6,7%.

FEIJÃO (em grão) – A sexta estimativa total da produção nacional de feijão, em 2019, está apresentada no quadro abaixo:

	Produção de feijão em toneladas				
		Junho	Julho	Var.	Var.
	2018	2019	2019	Anual %	Mensal %
Feijão Total	2 973 932	3 025 795	3 014 687	(1,4)	(-0,4)
Feijão 1ª safra	1 514 084	1 337 593	1 338 948	(-11,6)	(0,1)
Feijão 2ª safra	1 003 147	1 225 105	1 166 262	(16,3)	(-4,8)
Feijão 3ª safra	456 701	463 097	509 477	(11,6)	(10,0)

Fonte: IBGE, Diretoria de Pesquisas, Coordenação de Agropecuária, Levantamento Sistemático da Produção Agrícola – julho de 2019.

Comparada ao mês de junho, a estimativa para a área plantada com feijão total diminuiu 0,4%. A área a ser colhida e a estimativa da produção declinaram 0,7% e 0,4%, respectivamente. Neste levantamento, os maiores produtores, somadas as três safras, são Paraná, com 20,0%, Minas Gerais, com 16,8% e Bahia, com 11,0% de participação na produção nacional. Em relação à safra de 2018, a produção total de feijão deverá ser 1,4% maior, em decorrência do aumento de 9,2% na estimativa do rendimento médio, apesar dos declínios de 7,3% na área plantada e de 7,2% na área a ser colhida.

A 1ª safra de feijão foi estimada em 1,3 milhão de toneladas, um aumento de 0,1% na produção frente à estimativa de junho, o que representa 1 355 toneladas. Os destaques positivos couberam ao Tocantins, que teve sua estimativa de produção aumentada em 122,8%, calcada no aumento da área plantada, que foi estimado em 151,8%, apesar da retração de 11,5% no rendimento médio, e Ceará, cuja produção cresceu 1,5%.

Gráfico 12 – Estimativas da produção de feijão 1ª safra, segundo as principais Unidades da Federação produtoras e sua variação mensal (%) - Brasil - 2019

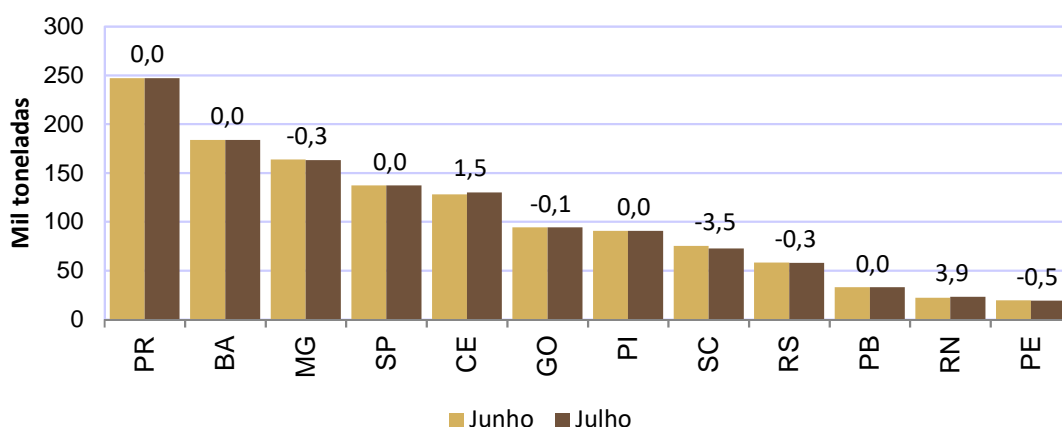

Fonte: IBGE, Diretoria de Pesquisas, Coordenação de Agropecuária, Levantamento Sistemático da Produção Agrícola – julho de 2019.

A comparação anual para a 1ª safra mostrou uma redução de 11,6% na estimativa de produção. Esse número reflete a variação negativa de 10,3% na área plantada e de 0,2% no rendimento médio. Os preços do produto, durante a época de plantio, não incentivaram os produtores a investirem nas lavouras. Além disso, o clima não beneficiou o feijão da presente safra, tendo ocorrido falta de chuvas e elevadas temperaturas no final de ciclo em áreas importantes de produção, como foi o caso dos estados do Centro-Sul. Diversos estados produtores reduziram suas estimativas de produção, dentre eles: São Paulo

(31,6%), Paraná (19,8%) e Goiás (29,8%). Em contrapartida, a Bahia aumentou sua expectativa de produção em 25,5%. As maiores produções de feijão 1ª safra são do Paraná (18,5%), da Bahia (13,7%) e de Minas Gerais (12,2%).

Gráfico 13 – Estimativas da produção de feijão 1ª safra, segundo as principais Unidades da Federação produtoras e sua variação anual (%) - Brasil - 2019

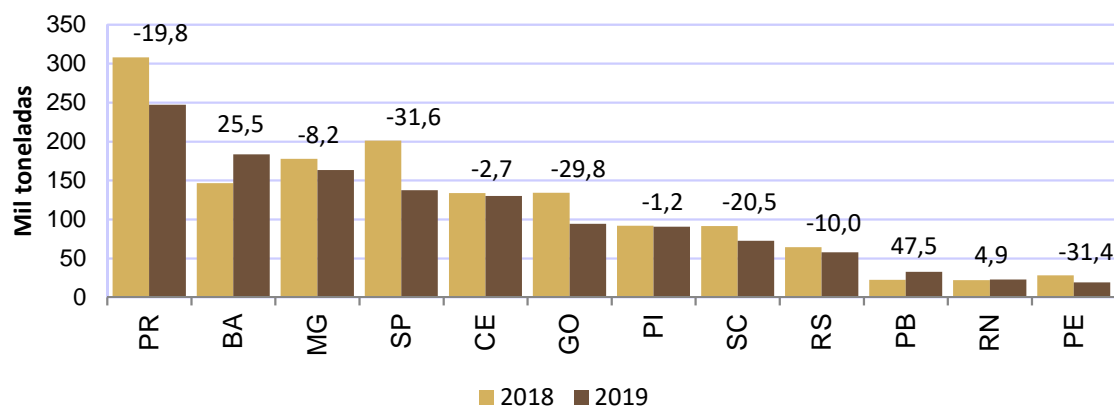

Fonte: IBGE, Diretoria de Pesquisas, Coordenação de Agropecuária, Levantamento Sistemático da Produção Agrícola – julho de 2019.

A 2ª safra de feijão foi estimada com uma diminuição de 4,8% frente a junho, acompanhando os declínios de 1,7% no rendimento médio e de 3,2% na área a ser colhida. O Paraná, maior produtor nacional para essa safra, com participação de 30,2% no total, teve um declínio de 2,7% na estimativa de produção, o que representou 9 701 toneladas a menos. Em julho, houve reavaliação da produção paranaense, tendo os produtores se deparado com rendimentos menores que os inicialmente estimados, em função de adversidades climáticas que ocorreram ao longo do ciclo da cultura, notadamente, estiagem no início e, posteriormente, excesso de chuvas por ocasião da colheita. Mato Grosso e Goiás estimaram decréscimos de 17,3% e 4,9% na produção, respectivamente. No Mato Grosso, a área plantada foi reduzida em 21,0% e em Goiás, 3,4%. Outras Unidades da Federação que informaram retração na estimativa de produção de feijão 2ª safra foram Santa Catarina (-17,4%) e Rio Grande do Sul (-16,1%).

Gráfico 14 – Estimativas da produção de feijão 2ª safra, segundo as principais Unidades da Federação produtoras e sua variação mensal (%) - Brasil - 2019

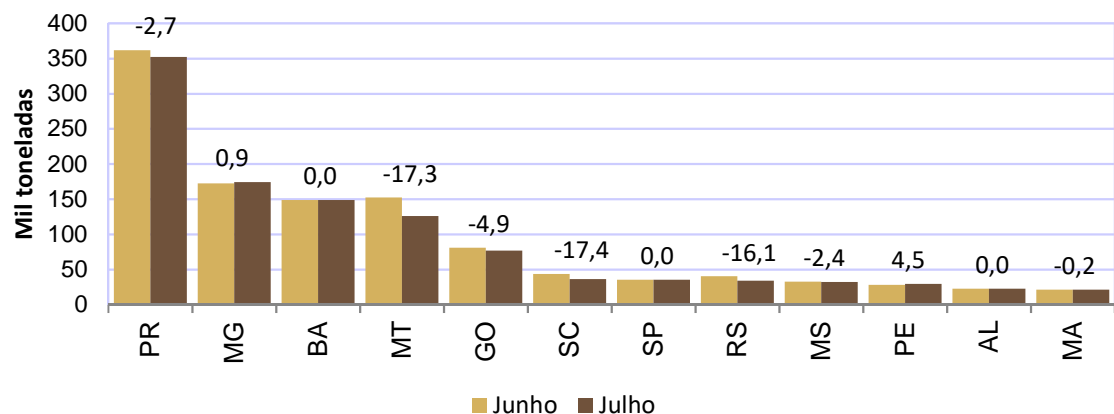

Fonte: IBGE, Diretoria de Pesquisas, Coordenação de Agropecuária, Levantamento Sistemático da Produção Agrícola – julho de 2019.

A estimativa de produção para a 2ª safra foi superior à de 2018 em 16,3%. A Região Nordeste teve influência nesse resultado, visto os aumentos nas estimativas de produção da Paraíba (41,1%), Alagoas (152,0%), Ceará (37,5%) e Bahia (478,5%). O Paraná também foi importante, pois estimou um aumento de 28,0% na produção, em decorrência de um aumento de 10,9% no rendimento médio, com o clima beneficiando mais as lavouras da 2ª safra, em 2019, que no ano anterior.

Os preços praticados na época de plantio da 2ª safra foram superiores aos da 1ª safra, justificando o maior interesse dos produtores em cultivar a leguminosa nessa época. Nos últimos anos essa produção vem ganhando espaço em relação à safra verão, notadamente no Mato Grosso. Dessa forma, os produtores evitam o cultivo simultâneo do feijão com a soja, visto a ocorrência de muitas pragas e doenças que acometem as duas leguminosas.

Segundo informação da Supervisão de Agricultura do IBGE no Paraná⁷, no decorrer do mês de julho, os preços praticados com os produtores oscilaram com maior frequência entre R\$ 100,00/120,00 a saca de 60 quilos dos feijões preto, de cor e rajado.

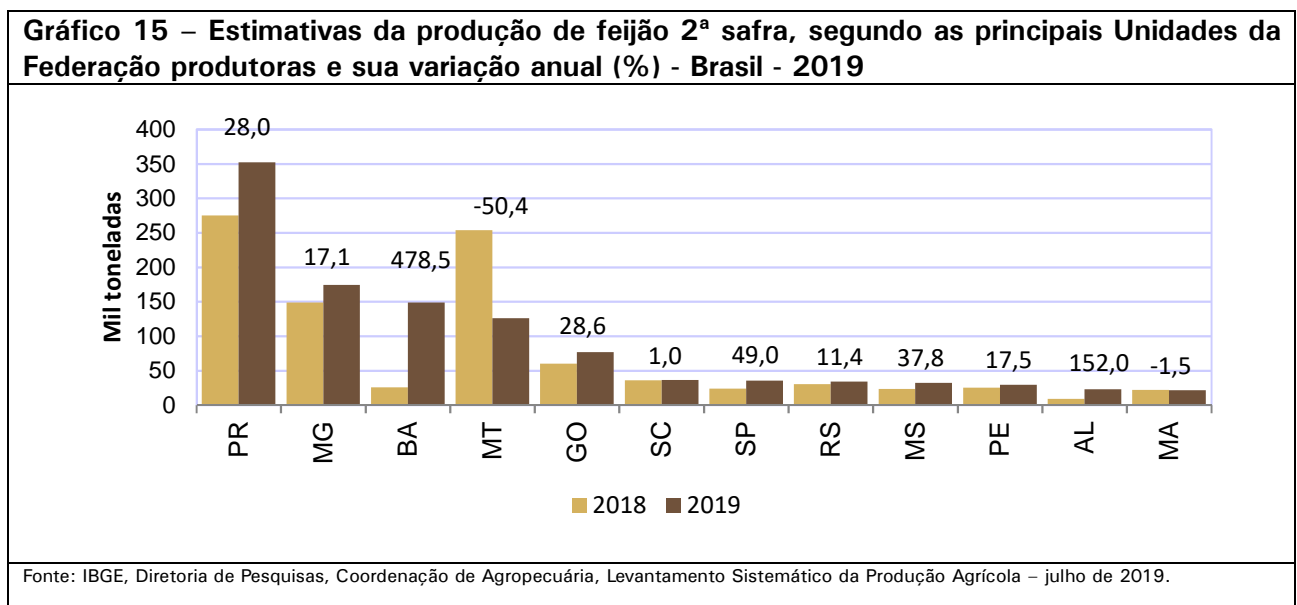

Em relação à **3ª safra de feijão**, a previsão é um aumento de 10,0% na produção em relação à estimativa de junho, representando 46 380 toneladas a mais. O Mato Grosso foi o estado com maior influência nesse resultado, pois as estimativas indicam aumento de 63,4% na produção, o que representou 56 261 toneladas a mais. Como a produção da segunda safra de feijão mato-grossense declinou, pode ter havido reclassificação de parte desse feijão para a 3ª safra. No Distrito Federal e em Goiás, a estimativa da produção apresenta retração de 39,5% e 1,3%, respectivamente.

⁷ IBGE/UE-PR. Reunião Estadual de Estatísticas Agropecuárias do Paraná – REAGRO/PR.

A estimativa para a 3ª safra de feijão é 11,6% superior à de 2018. As principais Unidades da Federação responsáveis por esses aumentos na expectativa de produção foram: Minas Gerais, com 2,8% (4 616 toneladas); Mato Grosso, com 112,0% (76 645 toneladas); e Distrito Federal, com 101,7% (5 490 toneladas).

Gráfico 16 – Estimativas da produção de feijão 3ª safra, segundo as principais Unidades da Federação produtoras e sua variação mensal (%) - Brasil - 2019

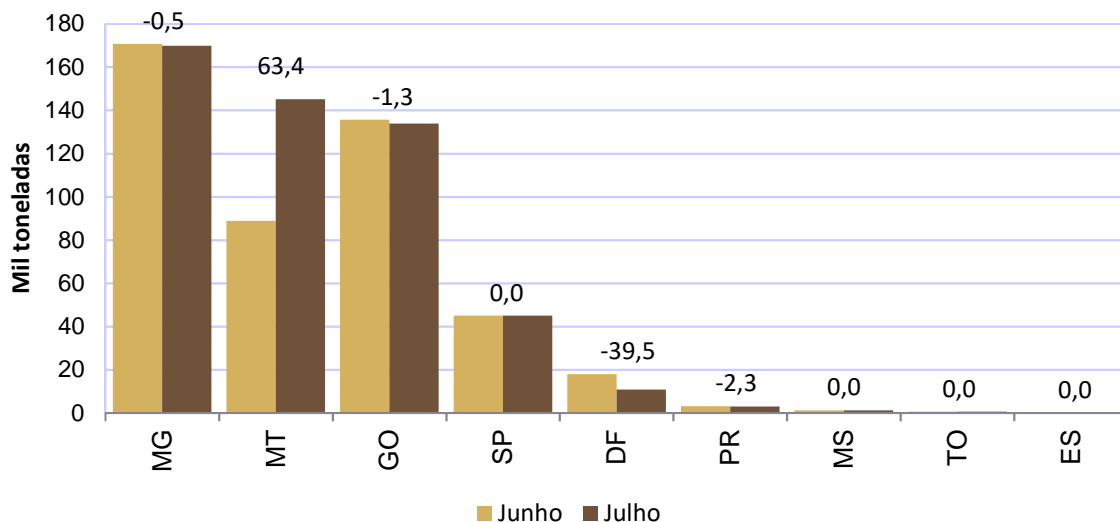

Fonte: IBGE, Diretoria de Pesquisas, Coordenação de Agropecuária, Levantamento Sistemático da Produção Agrícola – julho de 2019.

MILHO (em grão) – Em relação à última informação, a estimativa da produção cresceu 3,6%, totalizado **98,8 milhões de toneladas**, novo recorde de produção da série histórica do IBGE. Ao todo, foram acrescidas 3,5 milhões de toneladas. Em relação ao ano anterior, a estimativa da produção encontra-se 21,4% maior, havendo incrementos de 6,1% na área plantada, de 7,1% na área a ser colhida e de 13,3% no rendimento médio.

Na **1ª safra de milho**, a estimativa da produção alcançou **25,9 milhões de toneladas**, decréscimo de 0,2% em relação à última informação. Em relação ao ano anterior, a estimativa da produção foi 0,7% maior. Para a **2ª safra**, a estimativa da produção encontra-se em **72,9 milhões de toneladas**, aumento de 5,1% em relação ao mês anterior. Esse volume de produção de milho 2ª safra é recorde da série histórica do IBGE, tendo suplantado em 5,3 milhões de toneladas o da safra de 2017, até então, a maior produção obtida pelo País, quando registrou 67,6 milhões de toneladas.

Os aumentos mais expressivos em volume de produção, em relação ao mês anterior, foram estimados no Mato Grosso (7,6% ou 2,2 milhões de toneladas), Goiás (10,0% ou 884,2 mil toneladas), Mato Grosso do Sul (2,7% ou 263,3 mil toneladas), Paraná (1,5% ou 197,8 mil toneladas), Tocantins (7,9% ou 42,1 mil toneladas) e Distrito Federal (11,4% ou 27,6 mil toneladas). Os produtores dessas Unidades da Federação têm constatado aumentos no rendimento médio, à medida que a colheita das lavouras avança.

Gráfico 17 – Estimativas da produção de milho 2ª safra, segundo as principais Unidades da Federação produtoras e sua variação mensal (%) - Brasil 2019

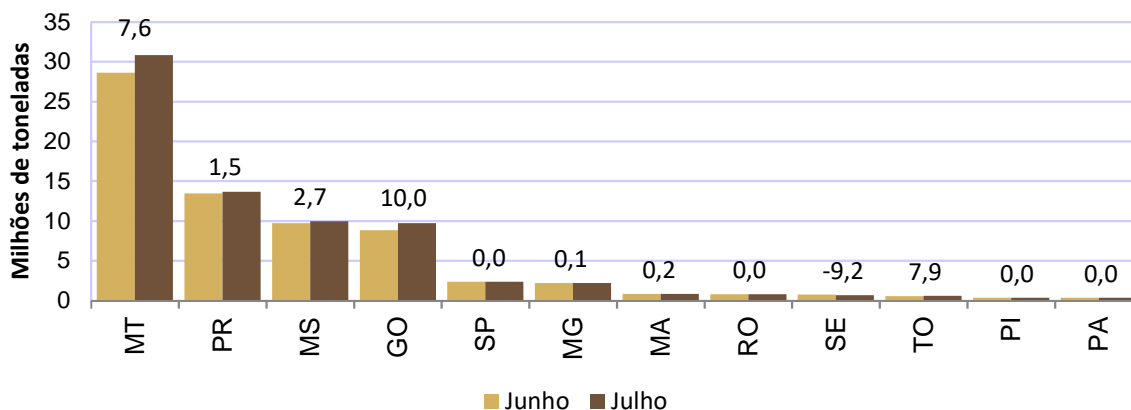

Fonte: IBGE, Diretoria de Pesquisas, Coordenação de Agropecuária, Levantamento Sistemático da Produção Agrícola – junho de 2019.

Em relação ao ano anterior, a produção do milho 2ª safra cresceu 31,0%, estando essa produção concentrada nos quatro maiores produtores do País: Mato Grosso (42,3% do total), Paraná (18,8%), Mato Grosso do Sul (13,7%) e Goiás (13,3%). Estes estados respondem juntos por 88,1% da produção nacional do milho 2ª safra.

Gráfico 18 – Estimativas da produção de milho 2ª safra, segundo as principais Unidades da Federação produtoras e sua variação anual (%) - Brasil 2019

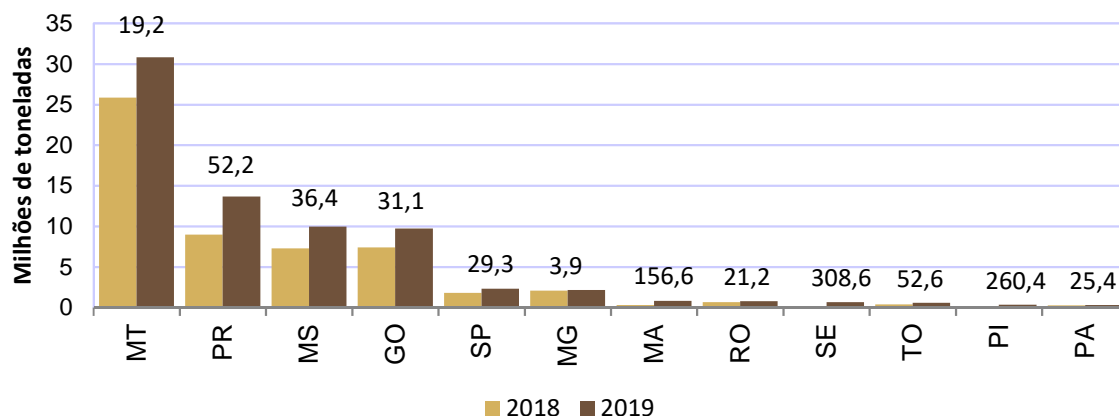

Fonte: IBGE, Diretoria de Pesquisas, Coordenação de Agropecuária, Levantamento Sistemático da Produção Agrícola – julho de 2019.

Em função do plantio antecipado da soja, no presente ano agrícola, houve um maior período para a “janela de plantio” do milho. Isso possibilitou menor risco para as lavouras no campo, uma vez que reduziu a probabilidade da ocorrência de períodos secos, durante o ciclo, o que está repercutindo positivamente no rendimento médio, estimado para a atual safra com crescimento de 18,5%, devendo alcançar 5 741 kg/ha. A saca de 60 kg de milho fechou julho com valor de R\$ 36,09, segundo o indicador do milho divulgado pelo CEPEA/ESALQ/USP⁸, havendo declínio de 7,10% no mês.

Preços mais compensadores da soja, durante a época de plantio, influenciam os produtores a ampliarem as áreas de plantio da leguminosa, em detrimento do milho no verão. A produção brasileira de milho no verão (1ª safra) tem caído nos últimos anos, em decorrência da concorrência com a soja pelas

⁸ <https://www.cepea.esalq.usp.br/br/indicador/milho.aspx>

áreas disponíveis de plantio. O lançamento de novas variedades de soja e híbridos de milho, mais produtivos, de ciclo mais curto e mais adaptados às diferentes condições edafoclimáticas do País, tem permitido um melhor aproveitamento das áreas disponíveis para a agricultura, tendo, como consequência, os recentes aumentos na produção do milho de 2ª safra. Essa produção, atualmente, representa 73,8% do total produzido no País.

Gráfico 19 – Série histórica da produção de milho total, 1ª e 2ª safra - Brasil 2003/2019

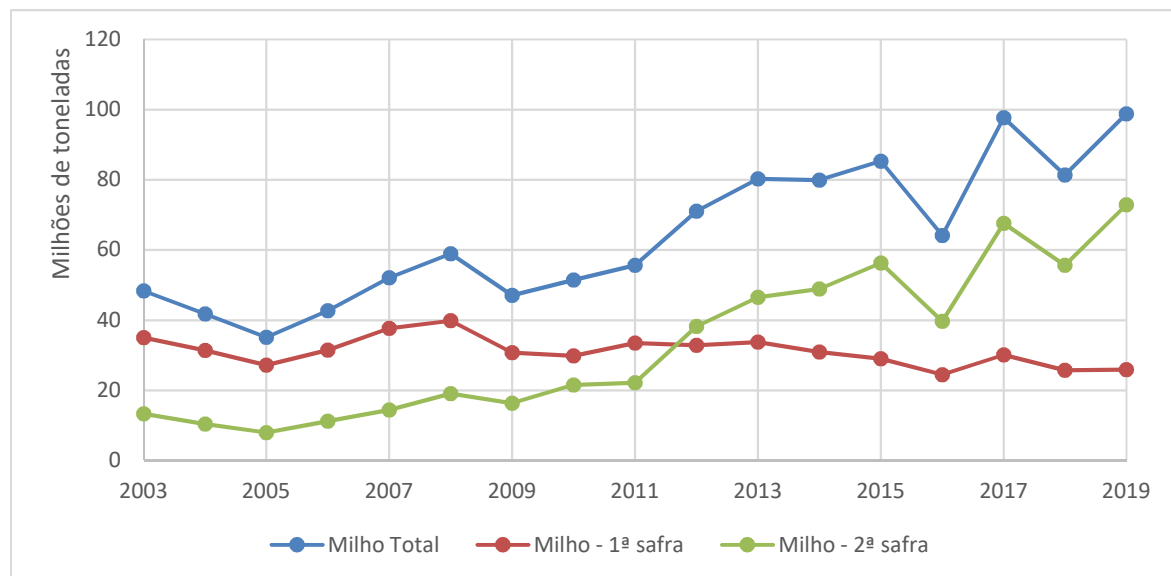

Fonte: IBGE, Diretoria de Pesquisas, Coordenação de Agropecuária. Produção Agrícola Municipal, 2003-2017. LSPA, 2018/2019.

Como os preços do milho, durante a época de plantio, encontravam-se em patamares superiores aos do ano anterior, os produtores aumentaram os investimentos em tecnologia de produção. As recentes valorizações do Dólar têm melhorado o posicionamento do milho brasileiro no mercado internacional, permitindo que o País aumente suas exportações. A demanda pelo cereal no País também tende a ser fortalecida, uma vez que o segmento de produção da carne suína e de frangos têm crescido e conquistado novos mercados de exportação. Além disso, a implantação de plantas industriais, na Região Centro-Oeste, para a produção de etanol a partir do esmagamento do milho, abre novos mercados para o produto produzido nessa Região. Isto fortalece o poder de barganha dos produtores, que nos últimos anos têm sido desfavorecidos pelos preços obtidos, normalmente abaixo dos praticados no Centro-Sul, em decorrência de uma logística desfavorável e mais dispendiosa.

SOJA (em grão) – A produção estimada foi de **113,2 milhões de toneladas**, aumento de 0,5% em relação ao mês anterior. A colheita da leguminosa encontra-se concluída na maioria dos estados, aguardando-se apenas pequenos reajustes para a produção nos próximos levantamentos. No presente mês, o Mato Grosso elevou em 1,6% sua produção de soja, tendo apurado um rendimento 1,5% maior que o informado no mês anterior. A produção mato-grossense responde por 28,8% da produção nacional.

Gráfico 20 – Estimativas da produção de soja, segundo as principais Unidades da Federação produtoras e sua variação mensal (%) - Brasil 2019

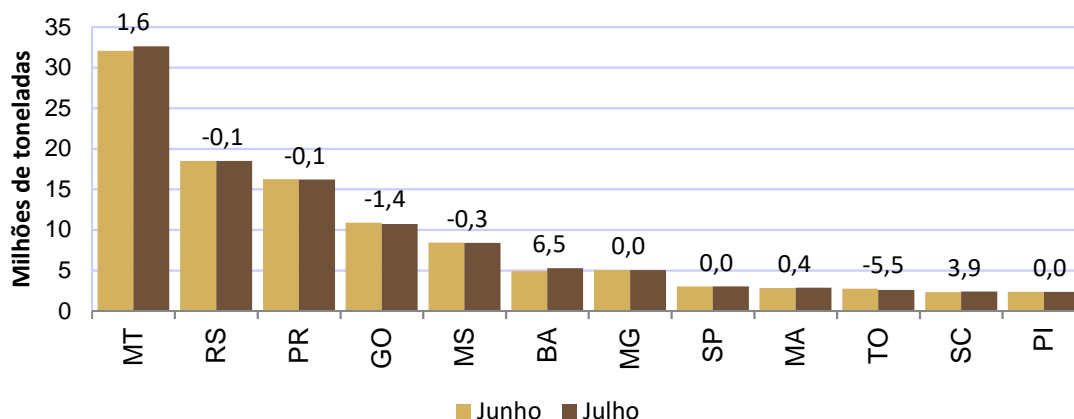

Fonte: IBGE, Diretoria de Pesquisas, Coordenação de Agropecuária, Levantamento Sistemático da Produção Agrícola – julho de 2019.

Em relação ao ano anterior, a produção declinou 4,0%, com reduções mais expressivas na Bahia (-15,8% ou 986,0 mil toneladas), Minas Gerais (-7,2% ou 393,2 mil toneladas), São Paulo (-11,5% ou 393,1 mil toneladas), Paraná (-15,9% ou 3,1 milhões de toneladas), Mato Grosso do Sul (-14,8% ou 1,5 milhão de toneladas) e Goiás (-5,4% ou 606,0 mil toneladas). Embora o plantio tenha sido adiantado no presente ano agrícola, as lavouras foram prejudicadas pelas restrições de chuvas e elevadas temperaturas ao final do ciclo da cultura nesses estados, o que comprometeu o rendimento médio. Em contrapartida, houve aumentos relevantes nas produções do Mato Grosso (3,1% ou 983,4 mil toneladas) e do Rio Grande do Sul (5,4% ou 948,8 mil toneladas).

Gráfico 21 – Estimativas da produção de soja, segundo as principais Unidades da Federação produtoras e sua variação anual (%) - Brasil 2019

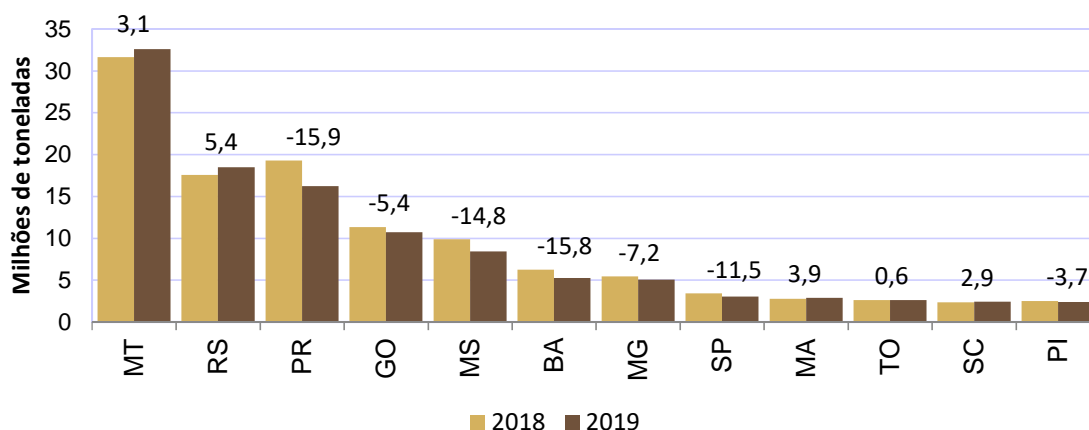

Fonte: IBGE, Diretoria de Pesquisas, Coordenação de Agropecuária, Levantamento Sistemático da Produção Agrícola – julho de 2019.

O recente acordo firmado entre o Mercosul e a União Europeia, visando à redução de tarifas na importação de produtos pelos países signatários, deve incentivar a exportação de produtos primários brasileiros nos próximos anos, notadamente milho, soja e complexo de carne suína, bovina e de aves, elevando o País a novos patamares de produção e desenvolvimento em sua agropecuária. A saca de 60 kg da soja fechou julho com valor de R\$ 77,29, segundo o indicador da soja divulgado pelo CEPEA/ESALQ/USP⁹, havendo declínio de 5,51% no mês.

⁹ <https://www.cepea.esalq.usp.br/br/indicador/soja.aspx>

SORGO (em grão) - A estimativa da produção alcançou **2,5 milhões de toneladas**, declínio de 0,8% em relação ao mês anterior. Apesar do crescimento da produção de Tocantins (14,3%), totalizando 48,7 mil toneladas e Distrito Federal (14,3%), totalizando 24,0 mil toneladas, houve declínio na Bahia (-29,4%), devendo a produção alcançar 66,4 mil toneladas.

O maior aumento de produção, em termos de volume, foi informado por Goiás, maior produtor do cereal e responsável por 42,8% do total nacional. A produção estimada foi de 1,1 milhão de toneladas, declínio de 0,3% em relação ao mês anterior.

Gráfico 22 – Estimativas da produção de sorgo, segundo as principais Unidades da Federação produtoras e sua variação mensal (%) - Brasil 2019

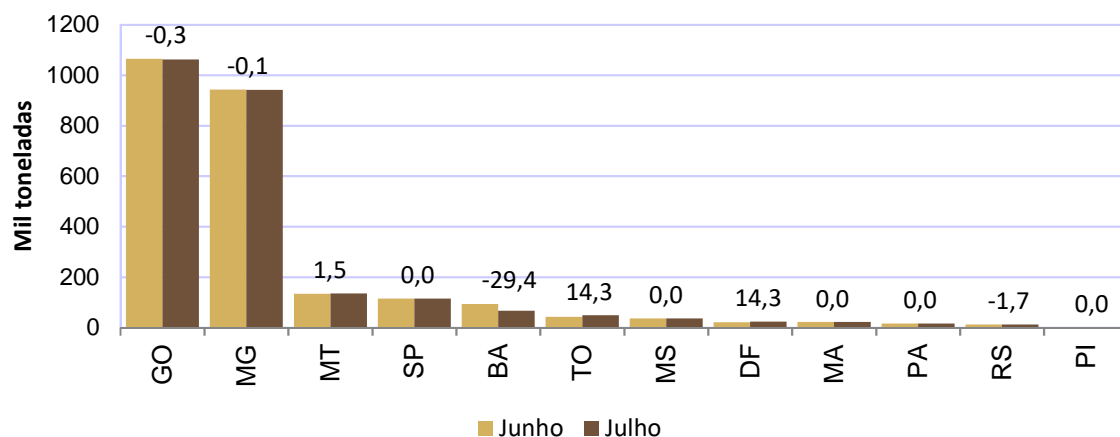

Fonte: IBGE, Diretoria de Pesquisas, Coordenação de Agropecuária, Levantamento Sistemático da Produção Agrícola – julho de 2019.

Em relação ao ano anterior, a produção apresenta crescimento de 10,2%, embora a área plantada com esse cereal esteja com redução de 4,0%. O sorgo é muito cultivado em época de segunda safra nas áreas de Cerrado e, devido a sua maior tolerância à seca, possui uma “janela de plantio” mais estendida que o milho, nesse bioma. Contudo, como em alguns estados a colheita da soja foi antecipada, aumentando a “janela de plantio” para o milho 2ª safra, os produtores deram preferência ao plantio desse cereal, uma vez que apresenta maior liquidez e preço. Contudo, como as lavouras de 2ª safra têm sido beneficiadas pelo clima mais chuvoso, aguarda-se um aumento de 15,1% no rendimento do sorgo.

Gráfico 23 – Estimativas da produção de sorgo, segundo as principais Unidades da Federação produtoras e sua variação anual (%) - Brasil 2019

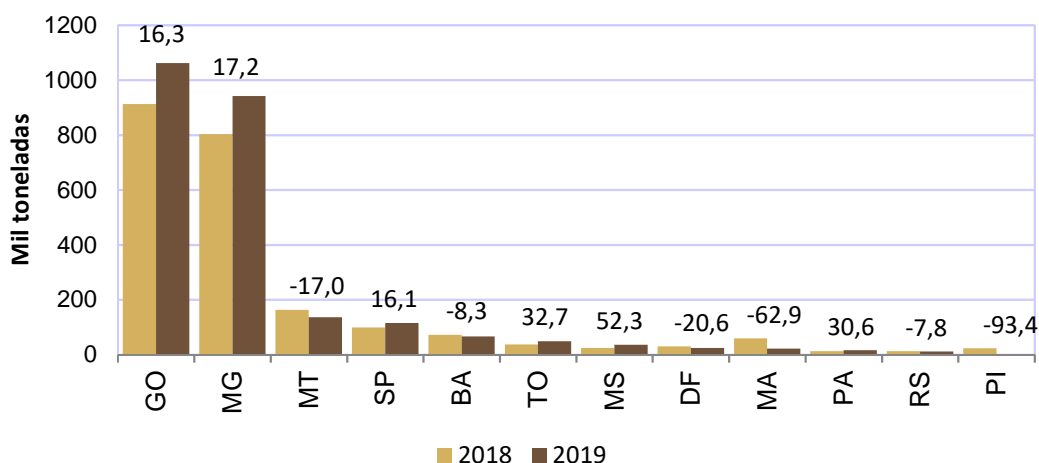

Fonte: IBGE, Diretoria de Pesquisas, Coordenação de Agropecuária, Levantamento Sistemático da Produção Agrícola – julho de 2019.

1.3 – Estimativas de julho de 2019 em relação à safra obtida em 2018

No quadro a seguir, estão representadas as variações percentuais e absolutas das principais culturas levantadas, em comparação com a safra anterior.

Tabela 2. Produção e variação anual por produto

Produto	Produção 2018 (t)	Produção 2019 (t)	Variação (%)
Algodão Herbáceo	4.930.518	6.532.578	32,5
Amendoim (1ª safra)	546.517	576.886	5,6
Amendoim (2ª safra)	11.361	10.318	-9,2
Arroz	11.736.353	10.250.736	-12,7
Aveia	890.235	1.000.280	12,4
Batata-inglesa (1ª safra)	1.636.737	1.700.012	3,9
Batata-inglesa (2ª safra)	1.182.000	1.185.858	0,3
Batata-inglesa (3ª safra)	1.028.300	996.268	-3,1
Centeio	8.184	10.392	27,0
Cevada	325.081	420.394	29,3
Feijão (1ª safra)	1.514.084	1.338.948	-11,6
Feijão (2ª safra)	1.003.147	1.166.262	16,3
Feijão (3ª safra)	456.701	509.477	11,6
Girassol	137.969	128.036	-7,2
Mamona	19.314	27.058	40,1
Milho (1ª safra)	25.743.077	25.916.627	0,7
Milho (2ª safra)	55.621.458	72.853.710	31,0
Soja	117.833.492	113.150.491	-4,0
Sorgo	2.251.862	2.482.260	10,2
Trigo	5.305.067	5.796.921	9,3
Triticale	41.664	33.114	-20,5

Fonte: IBGE, Diretoria de Pesquisas, Coordenação de Agropecuária, Levantamento Sistemático da Produção Agrícola – julho de 2019.

Atualizado em 08/08/2019 às 09:00 horas.

**1 - ÁREA DE CEREAIS, LEGUMINOSAS E OLEAGINOSAS
COMPARAÇÃO ENTRE AS SAFRAS 2018 E 2019
BRASIL E GRANDES REGIÕES**

Julho 2019

PRODUTOS AGRÍCOLAS	ÁREA EM HECTARES																	
	BRASIL			NORTE			NORDESTE			SUDESTE			SUL			CENTRO-OESTE		
	2018	2019	VAR. %	2018	2019	VAR. %	2018	2019	VAR. %	2018	2019	VAR. %	2018	2019	VAR. %	2018	2019	VAR. %
ALGODÃO HERBÁCEO (1)	1 148 472	1 583 333	37.9	6 120	4 500	-26.5	299 329	378 794	26.5	26 944	45 305	68.1	-	-	-	816 079	1 154 734	41.5
AMENDOIM 1ª SAFRA	146 920	158 010	7.5	496	620	25.0	2 317	2 435	5.1	138 389	148 960	7.6	4 108	4 208	2.4	1 610	1 787	11.0
ARROZ	1 868 915	1 676 984	-10.3	211 674	210 128	-0.7	217 943	156 730	-28.1	13 650	13 471	-1.3	1 234 294	1 133 391	-8.2	191 354	163 264	-14.7
FEIJÃO 1ª SAFRA	1 729 194	1 532 051	-11.4	39 499	43 720	10.7	1 113 264	997 973	-10.4	213 366	191 253	-10.4	284 973	235 880	-17.2	78 092	63 225	-19.0
MAMONA	27 664	45 203	63.4	-	-	-	25 796	44 193	71.3	4	0	-100.0	-	-	-	1 864	1 010	-45.8
MILHO 1ª SAFRA	4 878 995	4 836 413	-0.9	348 294	350 433	0.6	1 829 471	1 709 342	-6.6	1 043 542	1 031 755	-1.1	1 358 142	1 467 989	8.1	299 546	276 894	-7.6
SOJA	34 880 868	35 649 852	2.2	1 793 143	1 838 861	2.5	3 239 879	3 319 704	2.5	2 470 892	2 586 766	4.7	11 879 663	11 921 452	0.4	15 497 291	15 983 069	3.1
SUB-TOTAL	44 681 028	45 481 846	1.8	2 399 226	2 448 262	2.0	6 727 999	6 609 171	-1.8	3 906 787	4 017 510	2.8	14 761 180	14 762 920	0.0	16 885 836	17 643 983	4.5
AMENDOIM 2ª SAFRA	7 850	7 709	-1.8	-	-	-	7 103	7 220	1.6	635	293	-53.9	-	-	-	112	196	75.0
AVEIA	437 862	457 307	4.4	-	-	-	-	-	-	15 764	14 273	-9.5	383 140	403 034	5.2	38 958	40 000	2.7
CENTEIO	4 915	5 135	4.5	-	-	-	-	-	-	-	-	-	4 915	5 135	4.5	-	-	-
CEVADA	100 446	107 140	6.7	-	-	-	-	-	-	2 100	2 200	4.8	98 346	104 940	6.7	-	-	-
FEIJÃO 2ª SAFRA	1 074 624	1 042 102	-3.0	42 052	45 212	7.5	391 821	399 559	2.0	119 375	148 956	24.8	241 124	280 888	16.5	280 252	167 487	-40.2
FEIJÃO 3ª SAFRA	177 416	192 089	8.3	220	220	0.0	-	-	-	90 757	79 344	-12.6	2 245	2 534	12.9	84 194	109 991	30.6
GIRASSOL	85 777	79 425	-7.4	-	-	-	-	-	-	5 786	4 773	-17.5	2 702	2 396	-11.3	77 289	72 256	-6.5
MILHO 2ª SAFRA	11 480 025	12 689 837	10.5	332 939	423 095	27.1	555 763	747 532	34.5	894 618	916 750	2.5	2 110 879	2 247 439	6.5	7 585 826	8 355 021	10.1
SORGO	813 856	779 278	-4.2	24 678	36 017	45.9	201 266	113 693	-43.5	244 540	277 185	13.3	4 635	4 103	-11.5	338 737	348 280	2.8
TRIGO	2 058 045	2 027 083	-1.5	-	-	-	5 000	5 000	0.0	155 050	167 064	7.7	1 861 771	1 811 454	-2.7	36 224	43 565	20.3
TRITICALE	16 296	11 863	-27.2	-	-	-	-	-	-	3 430	2 482	-27.6	12 866	9 381	-27.1	-	-	-
SUB-TOTAL	16 257 112	17 398 968	7.0	399 889	504 544	26.2	1 160 953	1 273 004	9.7	1 532 055	1 613 320	5.3	4 722 623	4 871 304	3.1	8 441 592	9 136 796	8.2
TOTAL	60 938 140	62 880 814	3.2	2 799 115	2 952 806	5.5	7 888 952	7 882 175	-0.1	5 438 842	5 630 830	3.5	19 483 803	19 634 224	0.8	25 327 428	26 780 779	5.7

Fonte: IBGE, Diretoria de Pesquisas, Coordenação de Agropecuária, Levantamento Sistemático da Produção Agrícola, Julho/2019.

NOTA: Para as Unidades da Federação que, por força do calendário agrícola, ainda não dispõem das estimativas iniciais, os dados correspondem a uma projeção obtida a partir das informações de anos anteriores.

(1) Carroço de algodão (61% do algodão em caroço).

**2 - PRODUÇÃO DE CEREAIS, LEGUMINOSAS E OLEAGINOSAS
COMPARAÇÃO ENTRE AS SAFRAS 2018 E 2019
BRASIL E GRANDES REGIÕES**

Julho 2019

PRODUTOS AGRÍCOLAS	PRODUÇÃO EM TONELADAS																	
	BRASIL			NORTE			NORDESTE			SUDESTE			SUL			CENTRO-OESTE		
	2018	2019	VAR. %	2018	2019	VAR. %	2018	2019	VAR. %	2018	2019	VAR. %	2018	2019	VAR. %	2018	2019	VAR. %
ALGODÃO HERBÁCEO (1)	3 007 615	3 984 871	32.5	13 563	9 455	-30.3	834 260	1 001 530	20.1	67 249	108 853	61.9	-	-	-	2 092 543	2 865 033	36.9
AMENDOIM 1ª SAFRA	546 517	576 886	5.6	1 272	1 752	37.7	2 448	2 703	10.4	526 549	558 035	6.0	8 633	8 248	-4.5	7 615	6 148	-19.3
ARROZ	11 736 353	10 250 736	-12.7	958 028	924 606	-3.5	393 604	317 767	-19.3	57 963	53 361	-7.9	9 626 198	8 377 877	-13.0	700 560	577 125	-17.6
FEIJÃO 1ª SAFRA	1 514 084	1 338 948	-11.6	34 073	36 234	6.3	458 077	489 858	6.9	384 529	306 207	-20.4	463 655	377 599	-18.6	173 750	129 050	-25.7
MAMONA	19 314	27 058	40.1	-	-	-	17 686	26 179	48.0	7	0	-100.0	-	-	-	1 621	879	-45.8
MILHO 1ª SAFRA	25 743 077	25 916 627	0.7	1 191 543	1 081 235	-9.3	4 973 084	4 559 074	-8.3	7 260 371	6 492 209	-10.6	10 009 709	11 652 460	16.4	2 308 370	2 131 649	-7.7
SOJA	117 833 492	113 150 491	-4.0	5 320 413	5 505 009	3.5	11 470 906	10 499 456	-8.5	8 845 596	8 059 356	-8.9	39 154 723	37 115 107	-5.2	53 041 854	51 971 563	-2.0
SUB-TOTAL	160 400 452	155 245 617	-3.2	7 518 892	7 558 291	0.5	18 150 065	16 896 567	-6.9	17 142 264	15 578 021	-9.1	59 262 918	57 531 291	-2.9	58 326 313	57 681 447	-1.1
AMENDOIM 2ª SAFRA	11 361	10 318	-9.2	-	-	-	9 095	9 050	-0.5	2 083	660	-68.3	-	-	-	183	608	232.2
AVEIA	890 235	1 000 280	12.4	-	-	-	-	-	-	29 187	26 238	-10.1	814 986	926 042	13.6	46 062	48 000	4.2
CENTEIO	8 184	10 392	27.0	-	-	-	-	-	-	-	-	-	8 184	10 392	27.0	-	-	-
CEVADA	325 081	420 394	29.3	-	-	-	-	-	-	12 432	12 740	2.5	312 649	407 654	30.4	-	-	-
FEIJÃO 2ª SAFRA	1 003 147	1 166 262	16.3	40 053	39 038	-2.5	102 041	250 976	146.0	179 486	215 241	19.9	341 554	422 446	23.7	340 013	238 561	-29.8
FEIJÃO 3ª SAFRA	456 701	509 477	11.6	594	594	0.0	-	-	-	241 316	214 857	-11.0	2 041	3 020	48.0	212 750	291 006	36.8
GIRASSOL	137 969	128 036	-7.2	-	-	-	-	-	-	10 236	8 173	-20.2	4 346	3 813	-12.3	123 387	116 050	-5.9
MILHO 2ª SAFRA	55 621 458	72 853 710	31.0	1 329 169	1 729 975	30.2	664 027	2 182 250	228.6	3 914 477	4 520 748	15.5	8 976 029	13 661 756	52.2	40 737 756	50 758 981	24.6
SORGO	2 251 862	2 482 260	10.2	49 032	64 791	32.1	157 108	91 655	-41.7	902 712	1 056 576	17.0	12 783	11 789	-7.8	1 130 227	1 257 449	11.3
TRIGO	5 305 067	5 796 921	9.3	-	-	-	30 000	30 000	0.0	434 337	475 822	9.6	4 742 856	5 159 872	8.8	97 874	131 227	34.1
TRITICALE	41 664	33 114	-20.5	-	-	-	-	-	-	8 520	5 531	-35.1	33 144	27 583	-16.8	-	-	-
SUB-TOTAL	66 052 729	84 411 164	27.8	1 418 848	1 834 398	29.3	962 271	2 563 931	166.4	5 734 786	6 536 586	14.0	15 248 572	20 634 367	35.3	42 688 252	52 841 882	23.8
TOTAL	226 453 181	239 656 781	5.8	8 937 740	9 392 689	5.1	19 112 336	19 460 498	1.8	22 877 050	22 114 607	-3.3	74 511 490	78 165 658	4.9	101 014 565	110 523 329	9.4

Fonte: IBGE, Diretoria de Pesquisas, Coordenação de Agropecuária, Levantamento Sistemático da Produção Agrícola, Julho/2019.

NOTA: Para as Unidades da Federação que, por força do calendário agrícola, ainda não dispõem das estimativas iniciais, os dados correspondem a uma projeção obtida a partir das informações de anos anteriores.

(1) Carroço de algodão (61% do algodão em carroço).

3 - ÁREA E PRODUÇÃO DE CEREAIS, LEGUMINOSAS E OLEAGINOSAS
BRASIL, GRANDES REGIÕES e UNIDADES DA FEDERAÇÃO
SAFRA 2019

Julho 2019

UNIDADES DA FEDERAÇÃO	ÁREA (em hectares)			PARTIC. %	VARIÇÃO %		PRODUÇÃO (em toneladas)			PARTIC. %	VARIÇÃO %	
	2018	Junho	Julho		ANUAL	MENSAL	2018	Junho	Julho		ANUAL	MENSAL
BRASIL	60 938 140	62 768 038	62 880 814	100.0	3.2	0.2	226 453 181	235 962 358	239 656 781	100.0	5.8	1.6
NORTE	2 799 115	2 952 594	2 952 806	4.7	5.5	0.0	8 937 740	9 506 478	9 392 689	3.9	5.1	-1.2
RONDÔNIA	547 662	585 975	585 975	0.9	7.0	0.0	1 883 787	2 131 194	2 131 194	0.9	13.1	0.0
ACRE	41 532	44 487	44 487	0.1	7.1	0.0	92 879	89 948	89 948	0.0	-3.2	0.0
AMAZONAS	19 274	22 930	22 930	0.0	19.0	0.0	32 801	41 207	41 207	0.0	25.6	0.0
RORAIMA	51 827	51 827	51 827	0.1	0.0	0.0	174 114	175 314	175 314	0.1	0.7	0.0
PARÁ	854 751	889 715	888 480	1.4	3.9	-0.1	2 575 535	2 604 021	2 607 867	1.1	1.3	0.1
AMAPÁ	23 630	24 101	24 101	0.0	2.0	0.0	56 542	60 287	60 287	0.0	6.6	0.0
TOCANTINS	1 260 439	1 333 559	1 335 006	2.1	5.9	0.1	4 122 082	4 404 507	4 286 872	1.8	4.0	-2.7
NORDESTE	7 888 952	7 915 587	7 882 175	12.5	-0.1	-0.4	19 112 336	19 208 254	19 460 498	8.1	1.8	1.3
MARANHÃO	1 671 294	1 586 449	1 587 415	2.5	-5.0	0.1	4 431 778	4 924 187	4 941 877	2.1	11.5	0.4
PIAUÍ	1 473 751	1 448 357	1 448 357	2.3	-1.7	0.0	4 232 124	4 497 789	4 497 789	1.9	6.3	0.0
CEARÁ	1 006 084	932 120	927 823	1.5	-7.8	-0.5	632 702	659 405	654 826	0.3	3.5	-0.7
RIO GRANDE DO NORTE	91 035	113 852	113 364	0.2	24.5	-0.4	50 504	59 754	63 263	0.0	25.3	5.9
PARAÍBA	184 526	197 284	197 284	0.3	6.9	0.0	89 975	142 860	142 860	0.1	58.8	0.0
PERNAMBUCO	337 465	237 584	234 344	0.4	-30.6	-1.4	111 230	99 410	100 634	0.0	-9.5	1.2
ALAGOAS	42 289	99 509	99 509	0.2	135.3	0.0	53 154	111 102	111 102	0.0	109.0	0.0
SERGIPE	49 003	192 347	159 994	0.3	226.5	-16.8	187 750	771 507	696 707	0.3	271.1	-9.7
BAHIA	3 033 505	3 108 085	3 114 085	5.0	2.7	0.2	9 323 119	7 942 240	8 251 440	3.4	-11.5	3.9
SUDESTE	5 438 842	5 634 700	5 630 830	9.0	3.5	-0.1	22 877 050	22 108 459	22 114 607	9.2	-3.3	0.0
MINAS GERAIS	3 157 799	3 359 560	3 355 686	5.3	6.3	-0.1	13 694 347	13 453 762	13 459 908	5.6	-1.7	0.0
ESPÍRITO SANTO	25 298	23 163	23 163	0.0	-8.4	0.0	54 605	47 651	47 651	0.0	-12.7	0.0
RIO DE JANEIRO	4 145	3 317	3 321	0.0	-19.9	0.1	9 701	8 153	8 155	0.0	-15.9	0.0
SÃO PAULO	2 251 600	2 248 660	2 248 660	3.6	-0.1	0.0	9 118 397	8 598 893	8 598 893	3.6	-5.7	0.0
SUL	19 483 803	19 534 854	19 634 224	31.2	0.8	0.5	74 511 490	78 359 175	78 165 658	32.6	4.9	-0.2
PARANÁ	9 660 702	9 623 641	9 627 416	15.3	-0.3	0.0	35 081 114	37 341 980	36 968 974	15.4	5.4	-1.0
SANTA CATARINA	1 297 522	1 280 563	1 288 363	2.0	-0.7	0.6	6 325 472	6 494 251	6 554 582	2.7	3.6	0.9
RIO GRANDE DO SUL	8 525 579	8 630 650	8 718 445	13.9	2.3	1.0	33 104 904	34 522 944	34 642 102	14.5	4.6	0.3
CENTRO-OESTE	25 327 428	26 730 303	26 780 779	42.6	5.7	0.2	101 014 565	106 779 992	110 523 329	46.1	9.4	3.5
MATO GROSSO DO SUL	4 745 690	4 917 236	4 944 150	7.9	4.2	0.5	17 599 074	18 578 096	18 804 310	7.8	6.8	1.2
MATO GROSSO	15 160 165	16 153 367	16 228 835	25.8	7.0	0.5	60 818 894	64 532 233	67 304 082	28.1	10.7	4.3
GOIÁS	5 261 173	5 495 900	5 448 444	8.7	3.6	-0.9	21 876 177	22 861 253	23 588 077	9.8	7.8	3.2
DISTRITO FEDERAL	160 400	163 800	159 350	0.3	-0.7	-2.7	720 420	808 410	826 860	0.3	14.8	2.3

Fonte: IBGE, Diretoria de Pesquisas, Coordenação de Agropecuária, Levantamento Sistemático da Produção Agrícola, Julho/2019.

NOTA: Para as Unidades da Federação que, por força do calendário agrícola, ainda não dispõem das estimativas iniciais, os dados correspondem a uma projeção obtida a partir das informações de anos anteriores.

Área colhida ou a ser colhida e produção obtida ou a ser obtida.

Produtos investigados: algodão (caroço de algodão), amendoim, arroz, aveia, centeio, cevada, feijão, girassol, mamona, milho, soja, sorgo, trigo e triticale.

**4 - ÁREA E PRODUÇÃO DE CEREAIS, LEGUMINOSAS E OLEAGINOSAS
SEGUNDO OS PRODUTOS AGRÍCOLAS - BRASIL
SAFRA 2019**

Julho 2019

PRODUTOS AGRÍCOLAS	ÁREA (ha)	PARTIC. %	PRODUÇÃO (t)	PARTIC. %
TOTAL	62 880 814	100.0	239 656 781	100.0
ALGODÃO HERBÁCEO (em caroço)	1 583 333	2.5	3 984 871	1.7
AMENDOIM (em casca) - TOTAL	165 719	0.3	587 204	0.2
AMENDOIM (em casca) 1ª safra	158 010	0.3	576 886	0.2
AMENDOIM (em casca) 2ª safra	7 709	0.0	10 318	0.0
ARROZ (em casca)	1 676 984	2.7	10 250 736	4.3
AVEIA (em grão)	457 307	0.7	1 000 280	0.4
CENTEIO (em grão)	5 135	0.0	10 392	0.0
CEVADA (em grão)	107 140	0.2	420 394	0.2
FEIJÃO (em grão) - TOTAL	2 766 242	4.4	3 014 687	1.3
FEIJÃO (em grão) 1ª safra	1 532 051	2.4	1 338 948	0.6
FEIJÃO (em grão) 2ª safra	1 042 102	1.7	1 166 262	0.5
FEIJÃO (em grão) 3ª safra	192 089	0.3	509 477	0.2
GIRASSOL (em grão)	79 425	0.1	128 036	0.1
MAMONA (baga)	45 203	0.1	27 058	0.0
MILHO (em grão) - TOTAL	17 526 250	27.9	98 770 337	41.2
MILHO (em grão) 1ª safra	4 836 413	7.7	25 916 627	10.8
MILHO (em grão) 2ª safra	12 689 837	20.2	72 853 710	30.4
SOJA (em grão)	35 649 852	56.7	113 150 491	47.2
SORGO (em grão)	779 278	1.2	2 482 260	1.0
TRIGO (em grão)	2 027 083	3.2	5 796 921	2.4
TRITICALE (em grão)	11 863	0.0	33 114	0.0

Fonte: IBGE, Diretoria de Pesquisas, Coordenação de Agropecuária, Levantamento Sistemático da Produção Agrícola, Julho/2019.

**5 - ÁREA, PRODUÇÃO E RENDIMENTO MÉDIO
CONFRONTO ENTRE AS ESTIMATIVAS JUNHO/JULHO
BRASIL**

Julho 2019

PRODUTOS AGRÍCOLAS	ÁREA (ha)			PRODUÇÃO (t)			RENDIMENTO MÉDIO (kg/ha)		
	JUNHO	JULHO	VAR. %	JUNHO	JULHO	VAR. %	JUNHO	JULHO	VAR. %
TOTAL	77 510 698	77 645 812	0.2	--	--	--	--	--	--
ALGODÃO HERBÁCEO (em caroço)	1 569 844	1 583 333	0.9	6 482 594	6 532 578	0.8	4 129	4 126	-0.1
AMENDOIM (em casca) - TOTAL	165 818	165 719	-0.1	587 908	587 204	-0.1	3 546	3 543	-0.1
AMENDOIM (em casca) 1ª safra	158 113	158 010	-0.1	577 899	576 886	-0.2	3 655	3 651	-0.1
AMENDOIM (em casca) 2ª safra	7 705	7 709	0.1	10 009	10 318	3.1	1 299	1 338	3.0
ARROZ (em casca)	1 680 313	1 676 984	-0.2	10 426 042	10 250 736	-1.7	6 205	6 113	-1.5
AVEIA (em grão)	427 983	457 307	6.9	939 369	1 000 280	6.5	2 195	2 187	-0.4
BANANA	452 849	455 618	0.6	6 911 218	6 961 593	0.7	15 262	15 279	0.1
BATATA-INGLESA - TOTAL	127 436	127 489	0.0	3 887 243	3 882 138	-0.1	30 503	30 451	-0.2
BATATA-INGLESA 1ª safra	60 032	60 159	0.2	1 696 302	1 700 012	0.2	28 257	28 259	0.0
BATATA-INGLESA 2ª safra	39 426	39 352	-0.2	1 194 673	1 185 858	-0.7	30 302	30 135	-0.6
BATATA-INGLESA 3ª safra	27 978	27 978	0.0	996 268	996 268	0.0	35 609	35 609	0.0
CACAU (em amêndoa)	578 122	578 122	0.0	251 278	250 925	-0.1	435	434	-0.2
CAFÉ (em grão) - TOTAL	1 860 395	1 870 752	0.6	3 154 008	3 123 604	-1.0	1 695	1 670	-1.5
CAFÉ (em grão) - ARÁBICA	1 464 368	1 474 718	0.7	2 234 069	2 203 324	-1.4	1 526	1 494	-2.1
CAFÉ (em grão) - CANEPHORA	396 027	396 034	0.0	919 939	920 280	0.0	2 323	2 324	0.0
CANA-DE-AÇÚCAR	8 964 643	8 983 754	0.2	665 043 223	665 045 443	0.0	74 185	74 028	-0.2
CASTANHA-DE-CAJU	428 483	428 257	-0.1	120 555	121 858	1.1	281	285	1.4
CEVADA (em grão)	105 135	107 140	1.9	407 244	420 394	3.2	3 874	3 924	1.3
FEIJÃO (em grão) - TOTAL	2 784 816	2 766 242	-0.7	3 025 795	3 014 687	-0.4	1 087	1 090	0.3
FEIJÃO (em grão) 1ª safra	1 532 531	1 532 051	-0.0	1 337 593	1 338 948	0.1	873	874	0.1
FEIJÃO (em grão) 2ª safra	1 076 153	1 042 102	-3.2	1 225 105	1 166 262	-4.8	1 138	1 119	-1.7
FEIJÃO (em grão) 3ª safra	176 132	192 089	9.1	463 097	509 477	10.0	2 629	2 652	0.9
FUMO (em folhas)	360 934	360 745	-0.1	758 338	759 738	0.2	2 101	2 106	0.2
LARANJA	585 330	585 420	0.0	16 476 304	16 490 331	0.1	28 149	28 168	0.1
MAMONA (baga)	45 203	45 203	0.0	27 069	27 058	-0.0	599	599	0.0
MANDIOCA	1 338 328	1 330 494	-0.6	20 204 129	20 128 570	-0.4	15 097	15 129	0.2
MILHO (em grão) - TOTAL	17 477 451	17 526 250	0.3	95 300 499	98 770 337	3.6	5 453	5 636	3.4
MILHO (em grão) 1ª safra	4 845 803	4 836 413	-0.2	25 959 556	25 916 627	-0.2	5 357	5 359	0.0
MILHO (em grão) 2ª safra	12 631 648	12 689 837	0.5	69 340 943	72 853 710	5.1	5 489	5 741	4.6
SOJA (em grão)	35 657 852	35 649 852	-0.0	112 546 649	113 150 491	0.5	3 156	3 174	0.6
SORGO (em grão)	779 210	779 278	0.0	2 503 383	2 482 260	-0.8	3 213	3 185	-0.9
TOMATE	55 980	55 717	-0.5	3 866 783	3 849 792	-0.4	69 074	69 095	0.0
TRIGO (em grão)	1 977 272	2 027 083	2.5	6 072 206	5 796 921	-4.5	3 071	2 860	-6.9
TRITICALE (em grão)	13 381	11 863	-11.3	36 789	33 114	-10.0	2 749	2 791	1.5
UVA	73 920	73 190	-1.0	1 419 545	1 425 481	0.4	19 204	19 476	1.4

Fonte: IBGE, Diretoria de Pesquisas, Coordenação de Agropecuária, Levantamento Sistemático da Produção Agrícola, Julho/2019.

NOTA: Para as Unidades da Federação, que por força do calendário agrícola, ainda não dispõem das estimativas iniciais, os dados correspondem a uma projeção obtida a partir das informações de anos anteriores.

6 - ÁREA, PRODUÇÃO E RENDIMENTO MÉDIO
CONFRONTO DAS SAFRAS DE 2018 E DAS ESTIMATIVAS PARA 2019
BRASIL

Julho 2019

PRODUTOS AGRÍCOLAS	ÁREA (ha)			PRODUÇÃO (t)			RENDIMENTO MÉDIO (kg/ha)		
	2018	2019	VAR. %	2018	2019	VAR. %	2018	2019	VAR. %
TOTAL	76 059 819	77 645 812	2.1	--	--	--	--	--	--
ALGODÃO HERBÁCEO (em caroço)	1 148 472	1 583 333	37.9	4 930 518	6 532 578	32.5	4 293	4 126	-3.9
AMENDOIM (em casca) - TOTAL	154 770	165 719	7.1	557 878	587 204	5.3	3 605	3 543	-1.7
AMENDOIM (em casca) 1ª safra	146 920	158 010	7.5	546 517	576 886	5.6	3 720	3 651	-1.9
AMENDOIM (em casca) 2ª safra	7 850	7 709	-1.8	11 361	10 318	-9.2	1 447	1 338	-7.5
ARROZ (em casca)	1 868 915	1 676 984	-10.3	11 736 353	10 250 736	-12.7	6 280	6 113	-2.7
AVEIA (em grão)	437 862	457 307	4.4	890 235	1 000 280	12.4	2 033	2 187	7.6
BANANA	460 730	455 618	-1.1	6 710 436	6 961 593	3.7	14 565	15 279	4.9
BATATA-INGLESA - TOTAL	126 999	127 489	0.4	3 847 037	3 882 138	0.9	30 292	30 451	0.5
BATATA-INGLESA 1ª safra	58 466	60 159	2.9	1 636 737	1 700 012	3.9	27 995	28 259	0.9
BATATA-INGLESA 2ª safra	39 707	39 352	-0.9	1 182 000	1 185 858	0.3	29 768	30 135	1.2
BATATA-INGLESA 3ª safra	28 826	27 978	-2.9	1 028 300	996 268	-3.1	35 673	35 609	-0.2
CACAU (em amêndoa)	587 023	578 122	-1.5	255 184	250 925	-1.7	435	434	-0.2
CAFÉ (em grão) - TOTAL	1 882 944	1 870 752	-0.6	3 593 165	3 123 604	-13.1	1 908	1 670	-12.5
CAFÉ (em grão) - ARÁBICA	1 483 939	1 474 718	-0.6	2 693 622	2 203 324	-18.2	1 815	1 494	-17.7
CAFÉ (em grão) - CANEPHORA	399 005	396 034	-0.7	899 543	920 280	2.3	2 254	2 324	3.1
CANA-DE-AÇÚCAR	9 230 770	8 983 754	-2.7	674 178 718	665 045 443	-1.4	73 036	74 028	1.4
CASTANHA-DE-CAJU	439 961	428 257	-2.7	141 388	121 858	-13.8	321	285	-11.2
CEVADA (em grão)	100 446	107 140	6.7	325 081	420 394	29.3	3 236	3 924	21.3
FEIJÃO (em grão) - TOTAL	2 981 234	2 766 242	-7.2	2 973 932	3 014 687	1.4	998	1 090	9.2
FEIJÃO (em grão) 1ª safra	1 729 194	1 532 051	-11.4	1 514 084	1 338 948	-11.6	876	874	-0.2
FEIJÃO (em grão) 2ª safra	1 074 624	1 042 102	-3.0	1 003 147	1 166 262	16.3	933	1 119	19.9
FEIJÃO (em grão) 3ª safra	177 416	192 089	8.3	456 701	509 477	11.6	2 574	2 652	3.0
FUMO (em folhas)	377 047	360 745	-4.3	794 476	759 738	-4.4	2 107	2 106	-0.0
LARANJA	605 752	585 420	-3.4	16 677 091	16 490 331	-1.1	27 531	28 168	2.3
MAMONA (baga)	27 664	45 203	63.4	19 314	27 058	40.1	698	599	-14.2
MANDIOCA	1 367 677	1 330 494	-2.7	19 392 827	20 128 570	3.8	14 179	15 129	6.7
MILHO (em grão) - TOTAL	16 359 020	17 526 250	7.1	81 364 535	98 770 337	21.4	4 974	5 636	13.3
MILHO (em grão) 1ª safra	4 878 995	4 836 413	-0.9	25 743 077	25 916 627	0.7	5 276	5 359	1.6
MILHO (em grão) 2ª safra	11 480 025	12 689 837	10.5	55 621 458	72 853 710	31.0	4 845	5 741	18.5
SOJA (em grão)	34 880 868	35 649 852	2.2	117 833 492	113 150 491	-4.0	3 378	3 174	-6.0
SORGO (em grão)	813 856	779 278	-4.2	2 251 862	2 482 260	10.2	2 767	3 185	15.1
TOMATE	59 726	55 717	-6.7	4 084 910	3 849 792	-5.8	68 394	69 095	1.0
TRIGO (em grão)	2 058 045	2 027 083	-1.5	5 305 067	5 796 921	9.3	2 578	2 860	10.9
TRITICALE (em grão)	16 296	11 863	-27.2	41 664	33 114	-20.5	2 557	2 791	9.2
UVA	73 742	73 190	-0.7	1 592 242	1 425 481	-10.5	21 592	19 476	-9.8

Fonte: IBGE, Diretoria de Pesquisas, Coordenação de Agropecuária, Levantamento Sistemático da Produção Agrícola, Julho/2019.

NOTA: Para as Unidades da Federação, que por força do calendário agrícola, ainda não dispõem das estimativas iniciais, os dados correspondem a uma projeção obtida a partir das informações de anos anteriores.

ALGODÃO HERBÁCEO (em caroço)

Julho 2019

GRANDES REGIÕES E UNIDADES DA FEDERAÇÃO	VARIÁVEL	SAFRA 2018	SAFRA 2019		VARIACÃO (%)		PARTICIPACÃO	
			JUNHO	JULHO	ANUAL	MENSAL	SAFRA 2018	SAFRA 2019
TOTAL	ÁREA I	1 148 481	1 570 006	1 583 495	37.9	0.9	100.0	100.0
	ÁREA II	1 148 472	1 569 844	1 583 333	37.9	0.9	100.0	100.0
	PRODUÇÃO	4 930 518	6 482 594	6 532 578	32.5	0.8	100.0	100.0
	REND. MÉDIO	4 293	4 129	4 126	-3.9	-0.1	--	--
NORTE	ÁREA I	6 120	4 500	4 500	-26.5	0.0	0.5	0.3
	ÁREA II	6 120	4 500	4 500	-26.5	0.0	0.5	0.3
	PRODUÇÃO	22 235	15 500	15 500	-30.3	0.0	0.5	0.2
	REND. MÉDIO	3 633	3 444	3 444	-5.2	0.0	--	--
RORAIMA	ÁREA I	2 500	2 500	2 500	0.0	0.0	0.2	0.2
	ÁREA II	2 500	2 500	2 500	0.0	0.0	0.2	0.2
	PRODUÇÃO	10 500	10 500	10 500	0.0	0.0	0.2	0.2
	REND. MÉDIO	4 200	4 200	4 200	0.0	0.0	--	--
TOCANTINS	ÁREA I	3 620	2 000	2 000	-44.8	0.0	0.3	0.1
	ÁREA II	3 620	2 000	2 000	-44.8	0.0	0.3	0.1
	PRODUÇÃO	11 735	5 000	5 000	-57.4	0.0	0.2	0.1
	REND. MÉDIO	3 242	2 500	2 500	-22.9	0.0	--	--
NORDESTE	ÁREA I	299 338	378 315	378 796	26.5	0.1	26.1	23.9
	ÁREA II	299 329	378 313	378 794	26.5	0.1	26.1	23.9
	PRODUÇÃO	1 367 640	1 641 302	1 641 853	20.1	0.0	27.7	25.1
	REND. MÉDIO	4 569	4 338	4 334	-5.1	-0.1	--	--
MARANHÃO	ÁREA I	22 342	27 744	27 744	24.2	0.0	1.9	1.8
	ÁREA II	22 342	27 744	27 744	24.2	0.0	1.9	1.8
	PRODUÇÃO	91 654	114 791	114 791	25.2	0.0	1.9	1.8
	REND. MÉDIO	4 102	4 138	4 138	0.9	0.0	--	--
PIAÚÍ	ÁREA I	7 369	15 094	15 094	104.8	0.0	0.6	1.0
	ÁREA II	7 369	15 094	15 094	104.8	0.0	0.6	1.0
	PRODUÇÃO	24 943	60 466	60 466	142.4	0.0	0.5	0.9
	REND. MÉDIO	3 385	4 006	4 006	18.3	0.0	--	--
CEARÁ	ÁREA I	1 547	2 406	2 887	86.6	20.0	0.1	0.2
	ÁREA II	1 544	2 406	2 887	87.0	20.0	0.1	0.2
	PRODUÇÃO	1 225	2 718	3 269	166.9	20.3	0.0	0.1
	REND. MÉDIO	793	1 130	1 132	42.7	0.2	--	--
RIO GRANDE DO NORTE	ÁREA I	266	274	274	3.0	0.0	0.0	0.0
	ÁREA II	266	274	274	3.0	0.0	0.0	0.0
	PRODUÇÃO	1 009	1 030	1 030	2.1	0.0	0.0	0.0
	REND. MÉDIO	3 793	3 759	3 759	-0.9	0.0	--	--
PARAÍBA	ÁREA I	474	586	586	23.6	0.0	0.0	0.0
	ÁREA II	472	586	586	24.2	0.0	0.0	0.0
	PRODUÇÃO	570	783	783	37.4	0.0	0.0	0.0
	REND. MÉDIO	1 208	1 336	1 336	10.6	0.0	--	--
PERNAMBUCO	ÁREA I	47	101	101	114.9	0.0	0.0	0.0
	ÁREA II	45	99	99	120.0	0.0	0.0	0.0
	PRODUÇÃO	34	104	104	205.9	0.0	0.0	0.0
	REND. MÉDIO	756	1 051	1 051	39.0	0.0	--	--
ALAGOAS	ÁREA I	113	110	110	-2.7	0.0	0.0	0.0
	ÁREA II	111	110	110	-0.9	0.0	0.0	0.0
	PRODUÇÃO	51	50	50	-2.0	0.0	0.0	0.0
	REND. MÉDIO	459	455	455	-0.9	0.0	--	--

ALGODÃO HERBÁCEO (em caroço)

Julho 2019

GRANDES REGIÕES E UNIDADES DA FEDERAÇÃO	VARIÁVEL	SAFRA 2018	SAFRA 2019		VARIÇÃO (%)		PARTICIPAÇÃO	
			JUNHO	JULHO	ANUAL	MENSAL	SAFRA 2018	SAFRA 2019
BAHIA	ÁREA I	267 180	332 000	332 000	24.3	0.0	23.3	21.0
	ÁREA II	267 180	332 000	332 000	24.3	0.0	23.3	21.0
	PRODUÇÃO	1 248 154	1 461 360	1 461 360	17.1	0.0	25.3	22.4
	REND. MÉDIO	4 672	4 402	4 402	-5.8	0.0	--	--
SUDESTE	ÁREA I	26 944	45 465	45 465	68.7	0.0	2.3	2.9
	ÁREA II	26 944	45 305	45 305	68.1	0.0	2.3	2.9
	PRODUÇÃO	110 244	178 449	178 449	61.9	0.0	2.2	2.7
	REND. MÉDIO	4 092	3 939	3 939	-3.7	0.0	--	--
MINAS GERAIS	ÁREA I	22 286	33 415	33 415	49.9	0.0	1.9	2.1
	ÁREA II	22 286	33 415	33 415	49.9	0.0	1.9	2.1
	PRODUÇÃO	92 615	134 868	134 868	45.6	0.0	1.9	2.1
	REND. MÉDIO	4 156	4 036	4 036	-2.9	0.0	--	--
SÃO PAULO	ÁREA I	4 658	12 050	12 050	158.7	0.0	0.4	0.8
	ÁREA II	4 658	11 890	11 890	155.3	0.0	0.4	0.8
	PRODUÇÃO	17 629	43 581	43 581	147.2	0.0	0.4	0.7
	REND. MÉDIO	3 785	3 665	3 665	-3.2	0.0	--	--
CENTRO-OESTE	ÁREA I	816 079	1 141 726	1 154 734	41.5	1.1	71.1	72.9
	ÁREA II	816 079	1 141 726	1 154 734	41.5	1.1	71.1	72.9
	PRODUÇÃO	3 430 399	4 647 343	4 696 776	36.9	1.1	69.6	71.9
	REND. MÉDIO	4 204	4 070	4 067	-3.3	-0.1	--	--
MATO GROSSO DO SUL	ÁREA I	30 450	37 908	37 908	24.5	0.0	2.7	2.4
	ÁREA II	30 450	37 908	37 908	24.5	0.0	2.7	2.4
	PRODUÇÃO	146 851	164 030	164 027	11.7	-0.0	3.0	2.5
	REND. MÉDIO	4 823	4 327	4 327	-10.3	0.0	--	--
MATO GROSSO	ÁREA I	758 764	1 065 340	1 078 348	42.1	1.2	66.1	68.1
	ÁREA II	758 764	1 065 340	1 078 348	42.1	1.2	66.1	68.1
	PRODUÇÃO	3 182 674	4 331 056	4 378 932	37.6	1.1	64.6	67.0
	REND. MÉDIO	4 195	4 065	4 061	-3.2	-0.1	--	--
GOIÁS	ÁREA I	26 865	38 478	38 478	43.2	0.0	2.3	2.4
	ÁREA II	26 865	38 478	38 478	43.2	0.0	2.3	2.4
	PRODUÇÃO	100 874	152 257	153 817	52.5	1.0	2.0	2.4
	REND. MÉDIO	3 755	3 957	3 998	6.5	1.0	--	--

Nota - Área (ha), Produção (t) e Rendimento Médio (kg/ha).

Para as Unidades da Federação que, por força do calendário agrícola, ainda não dispõem das estimativas iniciais, os dados correspondem a uma projeção obtida a partir das informações de anos anteriores.

Fonte: IBGE, Diretoria de Pesquisas, Coordenação de Agropecuária, Levantamento Sistemático da Produção Agrícola, Julho/2019.

ARROZ (em casca)

Julho 2019

GRANDES REGIÕES E UNIDADES DA FEDERAÇÃO	VARIÁVEL	SAFRA 2018	SAFRA 2019		VARIÇÃO (%)		PARTICIPAÇÃO	
			JUNHO	JULHO	ANUAL	MENSAL	SAFRA 2018	SAFRA 2019
TOTAL	ÁREA I	1 877 822	1 695 789	1 692 727	-9.9	-0.2	100.0	100.0
	ÁREA II	1 868 915	1 680 313	1 676 984	-10.3	-0.2	100.0	100.0
	PRODUÇÃO	11 736 353	10 426 042	10 250 736	-12.7	-1.7	100.0	100.0
	REND. MÉDIO	6 280	6 205	6 113	-2.7	-1.5	--	--
NORTE	ÁREA I	211 718	213 278	210 751	-0.5	-1.2	11.3	12.5
	ÁREA II	211 674	212 655	210 128	-0.7	-1.2	11.3	12.5
	PRODUÇÃO	958 028	942 606	924 606	-3.5	-1.9	8.2	9.0
	REND. MÉDIO	4 526	4 433	4 400	-2.8	-0.7	--	--
RONDÔNIA	ÁREA I	41 003	43 372	43 372	5.8	0.0	2.2	2.6
	ÁREA II	41 003	43 372	43 372	5.8	0.0	2.2	2.6
	PRODUÇÃO	110 249	123 917	123 917	12.4	0.0	0.9	1.2
	REND. MÉDIO	2 689	2 857	2 857	6.2	0.0	--	--
ACRE	ÁREA I	4 965	4 862	4 862	-2.1	0.0	0.3	0.3
	ÁREA II	4 965	4 862	4 862	-2.1	0.0	0.3	0.3
	PRODUÇÃO	6 835	6 423	6 423	-6.0	0.0	0.1	0.1
	REND. MÉDIO	1 377	1 321	1 321	-4.1	0.0	--	--
AMAZONAS	ÁREA I	5 857	7 599	7 599	29.7	0.0	0.3	0.4
	ÁREA II	5 838	6 976	6 976	19.5	0.0	0.3	0.4
	PRODUÇÃO	11 938	14 206	14 206	19.0	0.0	0.1	0.1
	REND. MÉDIO	2 045	2 036	2 036	-0.4	0.0	--	--
RORAIMA	ÁREA I	8 628	8 628	8 628	0.0	0.0	0.5	0.5
	ÁREA II	8 628	8 628	8 628	0.0	0.0	0.5	0.5
	PRODUÇÃO	54 755	54 542	54 542	-0.4	0.0	0.5	0.5
	REND. MÉDIO	6 346	6 322	6 322	-0.4	0.0	--	--
PARÁ	ÁREA I	38 887	37 552	37 307	-4.1	-0.7	2.1	2.2
	ÁREA II	38 882	37 552	37 307	-4.1	-0.7	2.1	2.2
	PRODUÇÃO	113 362	90 470	94 986	-16.2	5.0	1.0	0.9
	REND. MÉDIO	2 916	2 409	2 546	-12.7	5.7	--	--
AMAPÁ	ÁREA I	830	825	825	-0.6	0.0	0.0	0.0
	ÁREA II	810	825	825	1.9	0.0	0.0	0.0
	PRODUÇÃO	835	820	820	-1.8	0.0	0.0	0.0
	REND. MÉDIO	1 031	994	994	-3.6	0.0	--	--
TOCANTINS	ÁREA I	111 548	110 440	108 158	-3.0	-2.1	5.9	6.4
	ÁREA II	111 548	110 440	108 158	-3.0	-2.1	6.0	6.4
	PRODUÇÃO	660 054	652 228	629 712	-4.6	-3.5	5.6	6.1
	REND. MÉDIO	5 917	5 906	5 822	-1.6	-1.4	--	--
NORDESTE	ÁREA I	218 792	157 830	157 127	-28.2	-0.4	11.7	9.3
	ÁREA II	217 943	157 438	156 730	-28.1	-0.4	11.7	9.3
	PRODUÇÃO	393 604	319 801	317 767	-19.3	-0.6	3.4	3.1
	REND. MÉDIO	1 806	2 031	2 027	12.2	-0.2	--	--
MARANHÃO	ÁREA I	130 489	93 256	93 037	-28.7	-0.2	6.9	5.5
	ÁREA II	130 489	93 136	92 912	-28.8	-0.2	7.0	5.5
	PRODUÇÃO	207 058	157 614	157 243	-24.1	-0.2	1.8	1.5
	REND. MÉDIO	1 587	1 692	1 692	6.6	0.0	--	--
PIAUI	ÁREA I	65 396	46 442	46 442	-29.0	0.0	3.5	2.7
	ÁREA II	64 547	46 177	46 177	-28.5	0.0	3.5	2.8
	PRODUÇÃO	109 373	78 430	78 430	-28.3	0.0	0.9	0.8
	REND. MÉDIO	1 694	1 698	1 698	0.2	0.0	--	--

ARROZ (em casca)

Julho 2019

GRANDES REGIÕES E UNIDADES DA FEDERAÇÃO	VARIÁVEL	SAFRA 2018	SAFRA 2019		VARIÇÃO (%)		PARTICIPAÇÃO	
			JUNHO	JULHO	ANUAL	MENSAL	SAFRA 2018	SAFRA 2019
CEARÁ	ÁREA I	6 508	5 496	5 471	-15.9	-0.5	0.3	0.3
	ÁREA II	6 508	5 496	5 471	-15.9	-0.5	0.3	0.3
	PRODUÇÃO	17 808	16 919	16 838	-5.4	-0.5	0.2	0.2
	REND. MÉDIO	2 736	3 078	3 078	12.5	0.0	--	--
RIO GRANDE DO NORTE	ÁREA I	859	905	904	5.2	-0.1	0.0	0.1
	ÁREA II	859	898	897	4.4	-0.1	0.0	0.1
	PRODUÇÃO	3 045	2 977	3 165	3.9	6.3	0.0	0.0
	REND. MÉDIO	3 545	3 315	3 528	-0.5	6.4	--	--
PARAÍBA	ÁREA I	1 588	2 571	2 571	61.9	0.0	0.1	0.2
	ÁREA II	1 588	2 571	2 571	61.9	0.0	0.1	0.2
	PRODUÇÃO	1 849	3 467	3 467	87.5	0.0	0.0	0.0
	REND. MÉDIO	1 164	1 349	1 349	15.9	0.0	--	--
PERNAMBUCO	ÁREA I	519	517	517	-0.4	0.0	0.0	0.0
	ÁREA II	519	517	517	-0.4	0.0	0.0	0.0
	PRODUÇÃO	3 067	3 075	3 075	0.3	0.0	0.0	0.0
	REND. MÉDIO	5 909	5 948	5 948	0.7	0.0	--	--
ALAGOAS	ÁREA I	3 055	3 143	3 143	2.9	0.0	0.2	0.2
	ÁREA II	3 055	3 143	3 143	2.9	0.0	0.2	0.2
	PRODUÇÃO	19 666	21 183	21 183	7.7	0.0	0.2	0.2
	REND. MÉDIO	6 437	6 740	6 740	4.7	0.0	--	--
SERGIPE	ÁREA I	3 158	4 780	4 322	36.9	-9.6	0.2	0.3
	ÁREA II	3 158	4 780	4 322	36.9	-9.6	0.2	0.3
	PRODUÇÃO	22 612	34 834	33 064	46.2	-5.1	0.2	0.3
	REND. MÉDIO	7 160	7 287	7 650	6.8	5.0	--	--
BAHIA	ÁREA I	7 220	720	720	-90.0	0.0	0.4	0.0
	ÁREA II	7 220	720	720	-90.0	0.0	0.4	0.0
	PRODUÇÃO	9 126	1 302	1 302	-85.7	0.0	0.1	0.0
	REND. MÉDIO	1 264	1 808	1 808	43.0	0.0	--	--
SUDESTE	ÁREA I	14 024	13 796	13 796	-1.6	0.0	0.7	0.8
	ÁREA II	13 650	13 471	13 471	-1.3	0.0	0.7	0.8
	PRODUÇÃO	57 963	53 361	53 361	-7.9	0.0	0.5	0.5
	REND. MÉDIO	4 246	3 961	3 961	-6.7	0.0	--	--
MINAS GERAIS	ÁREA I	3 324	4 098	4 098	23.3	0.0	0.2	0.2
	ÁREA II	3 160	3 816	3 816	20.8	0.0	0.2	0.2
	PRODUÇÃO	8 764	9 342	9 342	6.6	0.0	0.1	0.1
	REND. MÉDIO	2 773	2 448	2 448	-11.7	0.0	--	--
ESPÍRITO SANTO	ÁREA I	119	108	108	-9.2	0.0	0.0	0.0
	ÁREA II	119	108	108	-9.2	0.0	0.0	0.0
	PRODUÇÃO	406	380	380	-6.4	0.0	0.0	0.0
	REND. MÉDIO	3 412	3 519	3 519	3.1	0.0	--	--
RIO DE JANEIRO	ÁREA I	314	290	290	-7.6	0.0	0.0	0.0
	ÁREA II	104	247	247	137.5	0.0	0.0	0.0
	PRODUÇÃO	376	639	639	69.9	0.0	0.0	0.0
	REND. MÉDIO	3 615	2 587	2 587	-28.4	0.0	--	--
SÃO PAULO	ÁREA I	10 267	9 300	9 300	-9.4	0.0	0.5	0.5
	ÁREA II	10 267	9 300	9 300	-9.4	0.0	0.5	0.6
	PRODUÇÃO	48 417	43 000	43 000	-11.2	0.0	0.4	0.4
	REND. MÉDIO	4 716	4 624	4 624	-2.0	0.0	--	--

ARROZ (em casca)

Julho 2019

GRANDES REGIÕES E UNIDADES DA FEDERAÇÃO	VARIÁVEL	SAFRA 2018	SAFRA 2019		VARIÇÃO (%)		PARTICIPAÇÃO	
			JUNHO	JULHO	ANUAL	MENSAL	SAFRA 2018	SAFRA 2019
SUL	ÁREA I	1 235 024	1 147 992	1 147 740	-7.1	-0.0	65.8	67.8
	ÁREA II	1 234 294	1 133 905	1 133 391	-8.2	-0.0	66.0	67.6
	PRODUÇÃO	9 626 198	8 536 276	8 377 877	-13.0	-1.9	82.0	81.7
	REND. MÉDIO	7 799	7 528	7 392	-5.2	-1.8	--	--
PARANÁ	ÁREA I	23 138	23 378	23 378	1.0	0.0	1.2	1.4
	ÁREA II	23 138	23 378	23 378	1.0	0.0	1.2	1.4
	PRODUÇÃO	131 317	142 250	142 278	8.3	0.0	1.1	1.4
	REND. MÉDIO	5 675	6 085	6 086	7.2	0.0	--	--
SANTA CATARINA	ÁREA I	143 575	143 204	143 075	-0.3	-0.1	7.6	8.5
	ÁREA II	143 575	143 204	143 075	-0.3	-0.1	7.7	8.5
	PRODUÇÃO	1 093 096	1 076 808	1 062 286	-2.8	-1.3	9.3	10.4
	REND. MÉDIO	7 613	7 519	7 425	-2.5	-1.3	--	--
RIO GRANDE DO SUL	ÁREA I	1 068 311	981 410	981 287	-8.1	-0.0	56.9	58.0
	ÁREA II	1 067 581	967 323	966 938	-9.4	-0.0	57.1	57.7
	PRODUÇÃO	8 401 785	7 317 218	7 173 313	-14.6	-2.0	71.6	70.0
	REND. MÉDIO	7 870	7 564	7 419	-5.7	-1.9	--	--
CENTRO-OESTE	ÁREA I	198 264	162 893	163 313	-17.6	0.3	10.6	9.6
	ÁREA II	191 354	162 844	163 264	-14.7	0.3	10.2	9.7
	PRODUÇÃO	700 560	573 998	577 125	-17.6	0.5	6.0	5.6
	REND. MÉDIO	3 661	3 525	3 535	-3.4	0.3	--	--
MATO GROSSO DO SUL	ÁREA I	12 846	9 942	9 942	-22.6	0.0	0.7	0.6
	ÁREA II	12 636	9 942	9 942	-21.3	0.0	0.7	0.6
	PRODUÇÃO	80 561	62 195	56 202	-30.2	-9.6	0.7	0.5
	REND. MÉDIO	6 376	6 256	5 653	-11.3	-9.6	--	--
MATO GROSSO	ÁREA I	155 776	134 785	135 365	-13.1	0.4	8.3	8.0
	ÁREA II	155 776	134 745	135 325	-13.1	0.4	8.3	8.1
	PRODUÇÃO	502 090	437 761	440 227	-12.3	0.6	4.3	4.3
	REND. MÉDIO	3 223	3 249	3 253	0.9	0.1	--	--
GOIÁS	ÁREA I	29 642	18 166	18 006	-39.3	-0.9	1.6	1.1
	ÁREA II	22 942	18 157	17 997	-21.6	-0.9	1.2	1.1
	PRODUÇÃO	117 909	74 042	80 696	-31.6	9.0	1.0	0.8
	REND. MÉDIO	5 139	4 078	4 484	-12.7	10.0	--	--

Nota - Área (ha), Produção (t) e Rendimento Médio (kg/ha).

Para as Unidades da Federação que, por força do calendário agrícola, ainda não dispõem das estimativas iniciais, os dados correspondem a uma projeção obtida a partir das informações de anos anteriores.

Fonte: IBGE, Diretoria de Pesquisas, Coordenação de Agropecuária, Levantamento Sistemático da Produção Agrícola, Julho/2019.

BANANA

Julho 2019

GRANDES REGIÕES E UNIDADES DA FEDERAÇÃO	VARIÁVEL	SAFRA 2018	SAFRA 2019		VARIACÃO (%)		PARTICIPACÃO	
			JUNHO	JULHO	ANUAL	MENSAL	SAFRA 2018	SAFRA 2019
TOTAL	ÁREA I	521 198	482 812	485 628	-6.8	0.6	100.0	100.0
	ÁREA II	460 730	452 849	455 618	-1.1	0.6	100.0	100.0
	PRODUÇÃO	6 710 436	6 911 218	6 961 593	3.7	0.7	100.0	100.0
	REND. MÉDIO	14 565	15 262	15 279	4.9	0.1	--	--
NORTE	ÁREA I	92 890	77 396	76 908	-17.2	-0.6	17.8	15.8
	ÁREA II	75 571	75 259	74 771	-1.1	-0.6	16.4	16.4
	PRODUÇÃO	898 878	880 300	872 057	-3.0	-0.9	13.4	12.5
	REND. MÉDIO	11 894	11 697	11 663	-1.9	-0.3	--	--
RONDÔNIA	ÁREA I	8 849	6 405	6 405	-27.6	0.0	1.7	1.3
	ÁREA II	8 510	6 405	6 405	-24.7	0.0	1.8	1.4
	PRODUÇÃO	105 608	82 874	82 874	-21.5	0.0	1.6	1.2
	REND. MÉDIO	12 410	12 939	12 939	4.3	0.0	--	--
ACRE	ÁREA I	8 345	8 260	8 260	-1.0	0.0	1.6	1.7
	ÁREA II	7 170	7 848	7 848	9.5	0.0	1.6	1.7
	PRODUÇÃO	88 327	104 159	104 159	17.9	0.0	1.3	1.5
	REND. MÉDIO	12 319	13 272	13 272	7.7	0.0	--	--
AMAZONAS	ÁREA I	9 818	9 310	9 310	-5.2	0.0	1.9	1.9
	ÁREA II	8 408	7 944	7 944	-5.5	0.0	1.8	1.7
	PRODUÇÃO	126 120	112 522	112 522	-10.8	0.0	1.9	1.6
	REND. MÉDIO	15 000	14 164	14 164	-5.6	0.0	--	--
RORAIMA	ÁREA I	11 310	11 310	11 310	0.0	0.0	2.2	2.3
	ÁREA II	10 964	10 964	10 964	0.0	0.0	2.4	2.4
	PRODUÇÃO	117 577	117 238	117 238	-0.3	0.0	1.8	1.7
	REND. MÉDIO	10 724	10 693	10 693	-0.3	0.0	--	--
PARÁ	ÁREA I	48 749	37 135	36 628	-24.9	-1.4	9.4	7.5
	ÁREA II	35 258	37 122	36 615	3.8	-1.4	7.7	8.0
	PRODUÇÃO	416 688	419 069	410 428	-1.5	-2.1	6.2	5.9
	REND. MÉDIO	11 818	11 289	11 209	-5.2	-0.7	--	--
AMAPÁ	ÁREA I	1 725	1 694	1 694	-1.8	0.0	0.3	0.3
	ÁREA II	1 650	1 694	1 694	2.7	0.0	0.4	0.4
	PRODUÇÃO	14 860	15 342	15 342	3.2	0.0	0.2	0.2
	REND. MÉDIO	9 006	9 057	9 057	0.6	0.0	--	--
TOCANTINS	ÁREA I	4 094	3 282	3 301	-19.4	0.6	0.8	0.7
	ÁREA II	3 611	3 282	3 301	-8.6	0.6	0.8	0.7
	PRODUÇÃO	29 698	29 096	29 494	-0.7	1.4	0.4	0.4
	REND. MÉDIO	8 224	8 865	8 935	8.6	0.8	--	--
NORDESTE	ÁREA I	200 844	199 329	202 412	0.8	1.5	38.5	41.7
	ÁREA II	169 099	172 645	175 677	3.9	1.8	36.7	38.6
	PRODUÇÃO	2 161 655	2 412 957	2 463 655	14.0	2.1	32.2	35.4
	REND. MÉDIO	12 783	13 976	14 024	9.7	0.3	--	--
MARANHÃO	ÁREA I	6 279	3 934	3 927	-37.5	-0.2	1.2	0.8
	ÁREA II	6 105	3 925	3 918	-35.8	-0.2	1.3	0.9
	PRODUÇÃO	68 470	44 252	44 317	-35.3	0.1	1.0	0.6
	REND. MÉDIO	11 215	11 274	11 311	0.9	0.3	--	--
PIAUI	ÁREA I	2 148	2 459	2 459	14.5	0.0	0.4	0.5
	ÁREA II	2 012	2 459	2 459	22.2	0.0	0.4	0.5
	PRODUÇÃO	41 788	53 068	53 068	27.0	0.0	0.6	0.8
	REND. MÉDIO	20 769	21 581	21 581	3.9	0.0	--	--

BANANA

Julho 2019

GRANDES REGIÕES E UNIDADES DA FEDERAÇÃO	VARIÁVEL	SAFRA 2018	SAFRA 2019		VARIACÃO (%)		PARTICIPAÇÃO	
			JUNHO	JULHO	ANUAL	MENSAL	SAFRA 2018	SAFRA 2019
CEARÁ	ÁREA I	35 747	35 316	35 323	-1.2	0.0	6.9	7.3
	ÁREA II	34 954	34 860	34 851	-0.3	-0.0	7.6	7.6
	PRODUÇÃO	401 021	383 581	383 761	-4.3	0.0	6.0	5.5
	REND. MÉDIO	11 473	11 003	11 011	-4.0	0.1	--	--
RIO GRANDE DO NORTE	ÁREA I	7 970	8 008	8 009	0.5	0.0	1.5	1.6
	ÁREA II	7 836	8 008	8 009	2.2	0.0	1.7	1.8
	PRODUÇÃO	217 374	218 749	218 848	0.7	0.0	3.2	3.1
	REND. MÉDIO	27 740	27 316	27 325	-1.5	0.0	--	--
PARAÍBA	ÁREA I	11 749	11 098	11 098	-5.5	0.0	2.3	2.3
	ÁREA II	10 699	10 798	10 798	0.9	0.0	2.3	2.4
	PRODUÇÃO	131 975	136 355	136 355	3.3	0.0	2.0	2.0
	REND. MÉDIO	12 335	12 628	12 628	2.4	0.0	--	--
PERNAMBUCO	ÁREA I	38 421	39 895	42 977	11.9	7.7	7.4	8.8
	ÁREA II	35 769	39 724	42 771	19.6	7.7	7.8	9.4
	PRODUÇÃO	363 809	407 939	458 293	26.0	12.3	5.4	6.6
	REND. MÉDIO	10 171	10 269	10 715	5.3	4.3	--	--
ALAGOAS	ÁREA I	7 787	7 876	7 876	1.1	0.0	1.5	1.6
	ÁREA II	6 687	7 834	7 834	17.2	0.0	1.5	1.7
	PRODUÇÃO	86 796	101 591	101 591	17.0	0.0	1.3	1.5
	REND. MÉDIO	12 980	12 968	12 968	-0.1	0.0	--	--
SERGIPE	ÁREA I	2 743	2 743	2 743	0.0	0.0	0.5	0.6
	ÁREA II	2 037	2 037	2 037	0.0	0.0	0.4	0.4
	PRODUÇÃO	27 422	27 422	27 422	0.0	0.0	0.4	0.4
	REND. MÉDIO	13 462	13 462	13 462	0.0	0.0	--	--
BAHIA	ÁREA I	88 000	88 000	88 000	0.0	0.0	16.9	18.1
	ÁREA II	63 000	63 000	63 000	0.0	0.0	13.7	13.8
	PRODUÇÃO	823 000	1 040 000	1 040 000	26.4	0.0	12.3	14.9
	REND. MÉDIO	13 063	16 508	16 508	26.4	0.0	--	--
SUDESTE	ÁREA I	155 659	135 269	135 402	-13.0	0.1	29.9	27.9
	ÁREA II	145 677	134 316	134 449	-7.7	0.1	31.6	29.5
	PRODUÇÃO	2 332 896	2 292 458	2 293 864	-1.7	0.1	34.8	33.0
	REND. MÉDIO	16 014	17 068	17 061	6.5	-0.0	--	--
MINAS GERAIS	ÁREA I	52 019	47 601	47 734	-8.2	0.3	10.0	9.8
	ÁREA II	51 747	47 601	47 734	-7.8	0.3	11.2	10.5
	PRODUÇÃO	766 307	797 806	799 212	4.3	0.2	11.4	11.5
	REND. MÉDIO	14 809	16 760	16 743	13.1	-0.1	--	--
ESPÍRITO SANTO	ÁREA I	31 287	28 182	28 182	-9.9	0.0	6.0	5.8
	ÁREA II	28 191	28 182	28 182	-0.0	0.0	6.1	6.2
	PRODUÇÃO	408 740	389 329	389 329	-4.7	0.0	6.1	5.6
	REND. MÉDIO	14 499	13 815	13 815	-4.7	0.0	--	--
RIO DE JANEIRO	ÁREA I	12 820	9 551	9 551	-25.5	0.0	2.5	2.0
	ÁREA II	12 554	9 520	9 520	-24.2	0.0	2.7	2.1
	PRODUÇÃO	88 249	76 521	76 521	-13.3	0.0	1.3	1.1
	REND. MÉDIO	7 030	8 038	8 038	14.3	0.0	--	--
SÃO PAULO	ÁREA I	59 533	49 935	49 935	-16.1	0.0	11.4	10.3
	ÁREA II	53 185	49 013	49 013	-7.8	0.0	11.5	10.8
	PRODUÇÃO	1 069 600	1 028 802	1 028 802	-3.8	0.0	15.9	14.8
	REND. MÉDIO	20 111	20 990	20 990	4.4	0.0	--	--

BANANA

Julho 2019

GRANDES REGIÕES E UNIDADES DA FEDERAÇÃO	VARIÁVEL	SAFRA 2018	SAFRA 2019		VARIACÃO (%)		PARTICIPACÃO	
			JUNHO	JULHO	ANUAL	MENSAL	SAFRA 2018	SAFRA 2019
SUL	ÁREA I	48 811	48 873	48 847	0.1	-0.1	9.4	10.1
	ÁREA II	48 660	48 721	48 694	0.1	-0.1	10.6	10.7
	PRODUÇÃO	1 027 059	1 022 412	1 024 567	-0.2	0.2	15.3	14.7
	REND. MÉDIO	21 107	20 985	21 041	-0.3	0.3	--	--
PARANÁ	ÁREA I	7 500	7 500	7 500	0.0	0.0	1.4	1.5
	ÁREA II	7 500	7 500	7 500	0.0	0.0	1.6	1.6
	PRODUÇÃO	175 000	170 000	170 000	-2.9	0.0	2.6	2.4
	REND. MÉDIO	23 333	22 667	22 667	-2.9	0.0	--	--
SANTA CATARINA	ÁREA I	29 284	29 347	29 317	0.1	-0.1	5.6	6.0
	ÁREA II	29 284	29 347	29 317	0.1	-0.1	6.4	6.4
	PRODUÇÃO	716 748	716 746	718 834	0.3	0.3	10.7	10.3
	REND. MÉDIO	24 476	24 423	24 519	0.2	0.4	--	--
RIO GRANDE DO SUL	ÁREA I	12 027	12 026	12 030	0.0	0.0	2.3	2.5
	ÁREA II	11 876	11 874	11 877	0.0	0.0	2.6	2.6
	PRODUÇÃO	135 311	135 666	135 733	0.3	0.0	2.0	1.9
	REND. MÉDIO	11 394	11 425	11 428	0.3	0.0	--	--
CENTRO-OESTE	ÁREA I	22 994	21 945	22 059	-4.1	0.5	4.4	4.5
	ÁREA II	21 723	21 908	22 027	1.4	0.5	4.7	4.8
	PRODUÇÃO	289 948	303 091	307 450	6.0	1.4	4.3	4.4
	REND. MÉDIO	13 348	13 835	13 958	4.6	0.9	--	--
MATO GROSSO DO SUL	ÁREA I	1 561	1 498	1 540	-1.3	2.8	0.3	0.3
	ÁREA II	1 561	1 471	1 518	-2.8	3.2	0.3	0.3
	PRODUÇÃO	15 538	17 568	17 959	15.6	2.2	0.2	0.3
	REND. MÉDIO	9 954	11 943	11 831	18.9	-0.9	--	--
MATO GROSSO	ÁREA I	7 391	7 103	7 171	-3.0	1.0	1.4	1.5
	ÁREA II	7 099	7 093	7 161	0.9	1.0	1.5	1.6
	PRODUÇÃO	72 665	76 201	78 918	8.6	3.6	1.1	1.1
	REND. MÉDIO	10 236	10 743	11 021	7.7	2.6	--	--
GOIÁS	ÁREA I	13 868	13 170	13 174	-5.0	0.0	2.7	2.7
	ÁREA II	12 889	13 170	13 174	2.2	0.0	2.8	2.9
	PRODUÇÃO	198 529	206 106	207 357	4.4	0.6	3.0	3.0
	REND. MÉDIO	15 403	15 650	15 740	2.2	0.6	--	--
DISTRITO FEDERAL	ÁREA I	174	174	174	0.0	0.0	0.0	0.0
	ÁREA II	174	174	174	0.0	0.0	0.0	0.0
	PRODUÇÃO	3 216	3 216	3 216	0.0	0.0	0.0	0.0
	REND. MÉDIO	18 483	18 483	18 483	0.0	0.0	--	--

Nota - Área (ha), Produção (t) e Rendimento Médio (kg/ha).

Para as Unidades da Federação que, por força do calendário agrícola, ainda não dispõem das estimativas iniciais, os dados correspondem a uma projeção obtida a partir das informações de anos anteriores.

Fonte: IBGE, Diretoria de Pesquisas, Coordenação de Agropecuária, Levantamento Sistemático da Produção Agrícola, Julho/2019.

BATATA-INGLESA - TOTAL

Julho 2019

GRANDES REGIÕES E UNIDADES DA FEDERAÇÃO	VARIÁVEL	SAFRA 2018	SAFRA 2019		VARIÇÃO (%)		PARTICIPAÇÃO	
			JUNHO	JULHO	ANUAL	MENSAL	SAFRA 2018	SAFRA 2019
TOTAL	ÁREA I	127 022	127 436	127 489	0.4	0.0	100.0	100.0
	ÁREA II	126 999	127 436	127 489	0.4	0.0	100.0	100.0
	PRODUÇÃO	3 847 037	3 887 243	3 882 138	0.9	-0.1	100.0	100.0
	REND. MÉDIO	30 292	30 503	30 451	0.5	-0.2	--	--
NORDESTE	ÁREA I	5 021	5 026	5 026	0.1	0.0	4.0	3.9
	ÁREA II	5 021	5 026	5 026	0.1	0.0	4.0	3.9
	PRODUÇÃO	203 150	200 167	200 167	-1.5	0.0	5.3	5.2
	REND. MÉDIO	40 460	39 826	39 826	-1.6	0.0	--	--
PARAÍBA	ÁREA I	15	26	26	73.3	0.0	0.0	0.0
	ÁREA II	15	26	26	73.3	0.0	0.0	0.0
	PRODUÇÃO	60	167	167	178.3	0.0	0.0	0.0
	REND. MÉDIO	4 000	6 423	6 423	60.6	0.0	--	--
BAHIA	ÁREA I	5 006	5 000	5 000	-0.1	0.0	3.9	3.9
	ÁREA II	5 006	5 000	5 000	-0.1	0.0	3.9	3.9
	PRODUÇÃO	203 090	200 000	200 000	-1.5	0.0	5.3	5.2
	REND. MÉDIO	40 569	40 000	40 000	-1.4	0.0	--	--
SUDESTE	ÁREA I	63 845	66 069	66 077	3.5	0.0	50.3	51.8
	ÁREA II	63 835	66 069	66 077	3.5	0.0	50.3	51.8
	PRODUÇÃO	2 093 828	2 123 356	2 123 475	1.4	0.0	54.4	54.7
	REND. MÉDIO	32 801	32 138	32 136	-2.0	-0.0	--	--
MINAS GERAIS	ÁREA I	33 275	35 438	35 446	6.5	0.0	26.2	27.8
	ÁREA II	33 265	35 438	35 446	6.6	0.0	26.2	27.8
	PRODUÇÃO	1 150 230	1 221 120	1 221 239	6.2	0.0	29.9	31.5
	REND. MÉDIO	34 578	34 458	34 454	-0.4	-0.0	--	--
ESPÍRITO SANTO	ÁREA I	320	302	302	-5.6	0.0	0.3	0.2
	ÁREA II	320	302	302	-5.6	0.0	0.3	0.2
	PRODUÇÃO	6 884	6 325	6 325	-8.1	0.0	0.2	0.2
	REND. MÉDIO	21 512	20 944	20 944	-2.6	0.0	--	--
RIO DE JANEIRO	ÁREA I	27	29	29	7.4	0.0	0.0	0.0
	ÁREA II	27	29	29	7.4	0.0	0.0	0.0
	PRODUÇÃO	412	411	411	-0.2	0.0	0.0	0.0
	REND. MÉDIO	15 259	14 172	14 172	-7.1	0.0	--	--
SÃO PAULO	ÁREA I	30 223	30 300	30 300	0.3	0.0	23.8	23.8
	ÁREA II	30 223	30 300	30 300	0.3	0.0	23.8	23.8
	PRODUÇÃO	936 302	895 500	895 500	-4.4	0.0	24.3	23.1
	REND. MÉDIO	30 980	29 554	29 554	-4.6	0.0	--	--
SUL	ÁREA I	52 745	50 845	50 890	-3.5	0.1	41.5	39.9
	ÁREA II	52 732	50 845	50 890	-3.5	0.1	41.5	39.9
	PRODUÇÃO	1 331 449	1 339 950	1 334 726	0.2	-0.4	34.6	34.4
	REND. MÉDIO	25 249	26 354	26 228	3.9	-0.5	--	--
PARANÁ	ÁREA I	29 719	27 642	27 642	-7.0	0.0	23.4	21.7
	ÁREA II	29 719	27 642	27 642	-7.0	0.0	23.4	21.7
	PRODUÇÃO	790 885	771 205	765 390	-3.2	-0.8	20.6	19.7
	REND. MÉDIO	26 612	27 900	27 689	4.0	-0.8	--	--
SANTA CATARINA	ÁREA I	5 541	4 527	4 544	-18.0	0.4	4.4	3.6
	ÁREA II	5 536	4 527	4 544	-17.9	0.4	4.4	3.6
	PRODUÇÃO	133 828	111 215	116 548	-12.9	4.8	3.5	3.0
	REND. MÉDIO	24 174	24 567	25 649	6.1	4.4	--	--

BATATA-INGLESA - TOTAL

Julho 2019

GRANDES REGIÕES E UNIDADES DA FEDERAÇÃO	VARIÁVEL	SAFRA 2018	SAFRA 2019		VARIÇÃO (%)		PARTICIPAÇÃO	
			JUNHO	JULHO	ANUAL	MENSAL	SAFRA 2018	SAFRA 2019
RIO GRANDE DO SUL	ÁREA I	17 485	18 676	18 704	7.0	0.1	13.8	14.7
	ÁREA II	17 477	18 676	18 704	7.0	0.1	13.8	14.7
	PRODUÇÃO	406 736	457 530	452 788	11.3	-1.0	10.6	11.7
	REND. MÉDIO	23 273	24 498	24 208	4.0	-1.2	--	--
CENTRO-OESTE	ÁREA I	5 411	5 496	5 496	1.6	0.0	4.3	4.3
	ÁREA II	5 411	5 496	5 496	1.6	0.0	4.3	4.3
	PRODUÇÃO	218 610	223 770	223 770	2.4	0.0	5.7	5.8
	REND. MÉDIO	40 401	40 715	40 715	0.8	0.0	--	--
GOIÁS	ÁREA I	5 311	5 396	5 396	1.6	0.0	4.2	4.2
	ÁREA II	5 311	5 396	5 396	1.6	0.0	4.2	4.2
	PRODUÇÃO	215 210	219 520	219 520	2.0	0.0	5.6	5.7
	REND. MÉDIO	40 522	40 682	40 682	0.4	0.0	--	--
DISTRITO FEDERAL	ÁREA I	100	100	100	0.0	0.0	0.1	0.1
	ÁREA II	100	100	100	0.0	0.0	0.1	0.1
	PRODUÇÃO	3 400	4 250	4 250	25.0	0.0	0.1	0.1
	REND. MÉDIO	34 000	42 500	42 500	25.0	0.0	--	--

Nota - Área (ha), Produção (t) e Rendimento Médio (kg/ha).

Para as Unidades da Federação que, por força do calendário agrícola, ainda não dispõem das estimativas iniciais, os dados correspondem a uma projeção obtida a partir das informações de anos anteriores.

Fonte: IBGE, Diretoria de Pesquisas, Coordenação de Agropecuária, Levantamento Sistemático da Produção Agrícola, Julho/2019.

BATATA-INGLESA 1ª safra

Julho 2019

GRANDES REGIÕES E UNIDADES DA FEDERAÇÃO	VARIÁVEL	SAFRA 2018	SAFRA 2019		VARIÇÃO (%)		PARTICIPAÇÃO	
			JUNHO	JULHO	ANUAL	MENSAL	SAFRA 2018	SAFRA 2019
TOTAL	ÁREA I	58 471	60 032	60 159	2.9	0.2	100.0	100.0
	ÁREA II	58 466	60 032	60 159	2.9	0.2	100.0	100.0
	PRODUÇÃO	1 636 737	1 696 302	1 700 012	3.9	0.2	100.0	100.0
	REND. MÉDIO	27 995	28 257	28 259	0.9	0.0	--	--
NORDESTE	ÁREA I	1 700	1 700	1 700	0.0	0.0	2.9	2.8
	ÁREA II	1 700	1 700	1 700	0.0	0.0	2.9	2.8
	PRODUÇÃO	68 000	68 000	68 000	0.0	0.0	4.2	4.0
	REND. MÉDIO	40 000	40 000	40 000	0.0	0.0	--	--
BAHIA	ÁREA I	1 700	1 700	1 700	0.0	0.0	2.9	2.8
	ÁREA II	1 700	1 700	1 700	0.0	0.0	2.9	2.8
	PRODUÇÃO	68 000	68 000	68 000	0.0	0.0	4.2	4.0
	REND. MÉDIO	40 000	40 000	40 000	0.0	0.0	--	--
SUDESTE	ÁREA I	21 180	23 765	23 765	12.2	0.0	36.2	39.5
	ÁREA II	21 180	23 765	23 765	12.2	0.0	36.2	39.5
	PRODUÇÃO	646 630	707 229	706 404	9.2	-0.1	39.5	41.6
	REND. MÉDIO	30 530	29 759	29 725	-2.6	-0.1	--	--
MINAS GERAIS	ÁREA I	13 292	15 294	15 294	15.1	0.0	22.7	25.4
	ÁREA II	13 292	15 294	15 294	15.1	0.0	22.7	25.4
	PRODUÇÃO	411 667	483 762	482 937	17.3	-0.2	25.2	28.4
	REND. MÉDIO	30 971	31 631	31 577	2.0	-0.2	--	--
ESPÍRITO SANTO	ÁREA I	269	251	251	-6.7	0.0	0.5	0.4
	ÁREA II	269	251	251	-6.7	0.0	0.5	0.4
	PRODUÇÃO	5 886	5 327	5 327	-9.5	0.0	0.4	0.3
	REND. MÉDIO	21 881	21 223	21 223	-3.0	0.0	--	--
RIO DE JANEIRO	ÁREA I	19	20	20	5.3	0.0	0.0	0.0
	ÁREA II	19	20	20	5.3	0.0	0.0	0.0
	PRODUÇÃO	277	240	240	-13.4	0.0	0.0	0.0
	REND. MÉDIO	14 579	12 000	12 000	-17.7	0.0	--	--
SÃO PAULO	ÁREA I	7 600	8 200	8 200	7.9	0.0	13.0	13.6
	ÁREA II	7 600	8 200	8 200	7.9	0.0	13.0	13.6
	PRODUÇÃO	228 800	217 900	217 900	-4.8	0.0	14.0	12.8
	REND. MÉDIO	30 105	26 573	26 573	-11.7	0.0	--	--
SUL	ÁREA I	35 591	34 567	34 694	-2.5	0.4	60.9	57.7
	ÁREA II	35 586	34 567	34 694	-2.5	0.4	60.9	57.7
	PRODUÇÃO	922 107	921 073	925 608	0.4	0.5	56.3	54.4
	REND. MÉDIO	25 912	26 646	26 679	3.0	0.1	--	--
PARANÁ	ÁREA I	17 602	15 806	15 806	-10.2	0.0	30.1	26.3
	ÁREA II	17 602	15 806	15 806	-10.2	0.0	30.1	26.3
	PRODUÇÃO	494 116	448 152	448 152	-9.3	0.0	30.2	26.4
	REND. MÉDIO	28 072	28 353	28 353	1.0	0.0	--	--
SANTA CATARINA	ÁREA I	4 544	3 578	3 677	-19.1	2.8	7.8	6.1
	ÁREA II	4 544	3 578	3 677	-19.1	2.8	7.8	6.1
	PRODUÇÃO	116 053	94 978	98 813	-14.9	4.0	7.1	5.8
	REND. MÉDIO	25 540	26 545	26 873	5.2	1.2	--	--
RIO GRANDE DO SUL	ÁREA I	13 445	15 183	15 211	13.1	0.2	23.0	25.3
	ÁREA II	13 440	15 183	15 211	13.2	0.2	23.0	25.3
	PRODUÇÃO	311 938	377 943	378 643	21.4	0.2	19.1	22.3
	REND. MÉDIO	23 210	24 893	24 893	7.3	0.0	--	--

Nota - Área (ha), Produção (t) e Rendimento Médio (kg/ha).

Para as Unidades da Federação que, por força do calendário agrícola, ainda não dispõem das estimativas iniciais, os dados correspondem a uma projeção obtida a partir das informações de anos anteriores.

Fonte: IBGE, Diretoria de Pesquisas, Coordenação de Agropecuária, Levantamento Sistemático da Produção Agrícola, Julho/2019.

BATATA-INGLESA 2ª safra

Julho 2019

GRANDES REGIÕES E UNIDADES DA FEDERAÇÃO	VARIÁVEL	SAFRA 2018	SAFRA 2019		VARIÇÃO (%)		PARTICIPAÇÃO	
			JUNHO	JULHO	ANUAL	MENSAL	SAFRA 2018	SAFRA 2019
TOTAL	ÁREA I	39 725	39 426	39 352	-0.9	-0.2	100.0	100.0
	ÁREA II	39 707	39 426	39 352	-0.9	-0.2	100.0	100.0
	PRODUÇÃO	1 182 000	1 194 673	1 185 858	0.3	-0.7	100.0	100.0
	REND. MÉDIO	29 768	30 302	30 135	1.2	-0.6	--	--
NORDESTE	ÁREA I	1 821	1 826	1 826	0.3	0.0	4.6	4.6
	ÁREA II	1 821	1 826	1 826	0.3	0.0	4.6	4.6
	PRODUÇÃO	72 150	72 167	72 167	0.0	0.0	6.1	6.1
	REND. MÉDIO	39 621	39 522	39 522	-0.2	0.0	--	--
PARAÍBA	ÁREA I	15	26	26	73.3	0.0	0.0	0.1
	ÁREA II	15	26	26	73.3	0.0	0.0	0.1
	PRODUÇÃO	60	167	167	178.3	0.0	0.0	0.0
	REND. MÉDIO	4 000	6 423	6 423	60.6	0.0	--	--
BAHIA	ÁREA I	1 806	1 800	1 800	-0.3	0.0	4.5	4.6
	ÁREA II	1 806	1 800	1 800	-0.3	0.0	4.5	4.6
	PRODUÇÃO	72 090	72 000	72 000	-0.1	0.0	6.1	6.1
	REND. MÉDIO	39 917	40 000	40 000	0.2	0.0	--	--
SUDESTE	ÁREA I	20 650	21 222	21 230	2.8	0.0	52.0	53.9
	ÁREA II	20 640	21 222	21 230	2.9	0.0	52.0	53.9
	PRODUÇÃO	697 108	699 379	700 323	0.5	0.1	59.0	59.1
	REND. MÉDIO	33 775	32 955	32 987	-2.3	0.1	--	--
MINAS GERAIS	ÁREA I	12 291	12 462	12 470	1.5	0.1	30.9	31.7
	ÁREA II	12 281	12 462	12 470	1.5	0.1	30.9	31.7
	PRODUÇÃO	429 775	429 710	430 654	0.2	0.2	36.4	36.3
	REND. MÉDIO	34 995	34 482	34 535	-1.3	0.2	--	--
ESPÍRITO SANTO	ÁREA I	51	51	51	0.0	0.0	0.1	0.1
	ÁREA II	51	51	51	0.0	0.0	0.1	0.1
	PRODUÇÃO	998	998	998	0.0	0.0	0.1	0.1
	REND. MÉDIO	19 569	19 569	19 569	0.0	0.0	--	--
RIO DE JANEIRO	ÁREA I	8	9	9	12.5	0.0	0.0	0.0
	ÁREA II	8	9	9	12.5	0.0	0.0	0.0
	PRODUÇÃO	135	171	171	26.7	0.0	0.0	0.0
	REND. MÉDIO	16 875	19 000	19 000	12.6	0.0	--	--
SÃO PAULO	ÁREA I	8 300	8 700	8 700	4.8	0.0	20.9	22.1
	ÁREA II	8 300	8 700	8 700	4.8	0.0	20.9	22.1
	PRODUÇÃO	266 200	268 500	268 500	0.9	0.0	22.5	22.6
	REND. MÉDIO	32 072	30 862	30 862	-3.8	0.0	--	--
SUL	ÁREA I	17 154	16 278	16 196	-5.6	-0.5	43.2	41.2
	ÁREA II	17 146	16 278	16 196	-5.5	-0.5	43.2	41.2
	PRODUÇÃO	409 342	418 877	409 118	-0.1	-2.3	34.6	34.5
	REND. MÉDIO	23 874	25 733	25 260	5.8	-1.8	--	--
PARANÁ	ÁREA I	12 117	11 836	11 836	-2.3	0.0	30.5	30.1
	ÁREA II	12 117	11 836	11 836	-2.3	0.0	30.5	30.1
	PRODUÇÃO	296 769	323 053	317 238	6.9	-1.8	25.1	26.8
	REND. MÉDIO	24 492	27 294	26 803	9.4	-1.8	--	--
SANTA CATARINA	ÁREA I	997	949	867	-13.0	-8.6	2.5	2.2
	ÁREA II	992	949	867	-12.6	-8.6	2.5	2.2
	PRODUÇÃO	17 775	16 237	17 735	-0.2	9.2	1.5	1.5
	REND. MÉDIO	17 918	17 110	20 456	14.2	19.6	--	--

BATATA-INGLESA 2ª safra

Julho 2019

GRANDES REGIÕES E UNIDADES DA FEDERAÇÃO	VARIÁVEL	SAFRA 2018	SAFRA 2019		VARIAÇÃO (%)		PARTICIPAÇÃO	
			JUNHO	JULHO	ANUAL	MENSAL	SAFRA 2018	SAFRA 2019
RIO GRANDE DO SUL	ÁREA I	4 040	3 493	3 493	-13.5	0.0	10.2	8.9
	ÁREA II	4 037	3 493	3 493	-13.5	0.0	10.2	8.9
	PRODUÇÃO	94 798	79 587	74 145	-21.8	-6.8	8.0	6.3
	REND. MÉDIO	23 482	22 785	21 227	-9.6	-6.8	--	--
CENTRO-OESTE	ÁREA I	100	100	100	0.0	0.0	0.3	0.3
	ÁREA II	100	100	100	0.0	0.0	0.3	0.3
	PRODUÇÃO	3 400	4 250	4 250	25.0	0.0	0.3	0.4
	REND. MÉDIO	34 000	42 500	42 500	25.0	0.0	--	--
DISTRITO FEDERAL	ÁREA I	100	100	100	0.0	0.0	0.3	0.3
	ÁREA II	100	100	100	0.0	0.0	0.3	0.3
	PRODUÇÃO	3 400	4 250	4 250	25.0	0.0	0.3	0.4
	REND. MÉDIO	34 000	42 500	42 500	25.0	0.0	--	--

Nota - Área (ha), Produção (t) e Rendimento Médio (kg/ha).

Para as Unidades da Federação que, por força do calendário agrícola, ainda não dispõem das estimativas iniciais, os dados correspondem a uma projeção obtida a partir das informações de anos anteriores.

Fonte: IBGE, Diretoria de Pesquisas, Coordenação de Agropecuária, Levantamento Sistemático da Produção Agrícola, Julho/2019.

BATATA-INGLESA 3ª safra

Julho 2019

GRANDES REGIÕES E UNIDADES DA FEDERAÇÃO	VARIÁVEL	SAFRA 2018	SAFRA 2019		VARIÇÃO (%)		PARTICIPAÇÃO	
			JUNHO	JULHO	ANUAL	MENSAL	SAFRA 2018	SAFRA 2019
TOTAL	ÁREA I	28 826	27 978	27 978	-2.9	0.0	100.0	100.0
	ÁREA II	28 826	27 978	27 978	-2.9	0.0	100.0	100.0
	PRODUÇÃO	1 028 300	996 268	996 268	-3.1	0.0	100.0	100.0
	REND. MÉDIO	35 673	35 609	35 609	-0.2	0.0	--	--
NORDESTE	ÁREA I	1 500	1 500	1 500	0.0	0.0	5.2	5.4
	ÁREA II	1 500	1 500	1 500	0.0	0.0	5.2	5.4
	PRODUÇÃO	63 000	60 000	60 000	-4.8	0.0	6.1	6.0
	REND. MÉDIO	42 000	40 000	40 000	-4.8	0.0	--	--
BAHIA	ÁREA I	1 500	1 500	1 500	0.0	0.0	5.2	5.4
	ÁREA II	1 500	1 500	1 500	0.0	0.0	5.2	5.4
	PRODUÇÃO	63 000	60 000	60 000	-4.8	0.0	6.1	6.0
	REND. MÉDIO	42 000	40 000	40 000	-4.8	0.0	--	--
SUDESTE	ÁREA I	22 015	21 082	21 082	-4.2	0.0	76.4	75.4
	ÁREA II	22 015	21 082	21 082	-4.2	0.0	76.4	75.4
	PRODUÇÃO	750 090	716 748	716 748	-4.4	0.0	72.9	71.9
	REND. MÉDIO	34 072	33 998	33 998	-0.2	0.0	--	--
MINAS GERAIS	ÁREA I	7 692	7 682	7 682	-0.1	0.0	26.7	27.5
	ÁREA II	7 692	7 682	7 682	-0.1	0.0	26.7	27.5
	PRODUÇÃO	308 788	307 648	307 648	-0.4	0.0	30.0	30.9
	REND. MÉDIO	40 144	40 048	40 048	-0.2	0.0	--	--
SÃO PAULO	ÁREA I	14 323	13 400	13 400	-6.4	0.0	49.7	47.9
	ÁREA II	14 323	13 400	13 400	-6.4	0.0	49.7	47.9
	PRODUÇÃO	441 302	409 100	409 100	-7.3	0.0	42.9	41.1
	REND. MÉDIO	30 811	30 530	30 530	-0.9	0.0	--	--
CENTRO-OESTE	ÁREA I	5 311	5 396	5 396	1.6	0.0	18.4	19.3
	ÁREA II	5 311	5 396	5 396	1.6	0.0	18.4	19.3
	PRODUÇÃO	215 210	219 520	219 520	2.0	0.0	20.9	22.0
	REND. MÉDIO	40 522	40 682	40 682	0.4	0.0	--	--
GOIÁS	ÁREA I	5 311	5 396	5 396	1.6	0.0	18.4	19.3
	ÁREA II	5 311	5 396	5 396	1.6	0.0	18.4	19.3
	PRODUÇÃO	215 210	219 520	219 520	2.0	0.0	20.9	22.0
	REND. MÉDIO	40 522	40 682	40 682	0.4	0.0	--	--

Nota - Área (ha), Produção (t) e Rendimento Médio (kg/ha).

Para as Unidades da Federação que, por força do calendário agrícola, ainda não dispõem das estimativas iniciais, os dados correspondem a uma projeção obtida a partir das informações de anos anteriores.

Fonte: IBGE, Diretoria de Pesquisas, Coordenação de Agropecuária, Levantamento Sistemático da Produção Agrícola, Julho/2019.

CACAU (em amêndoa)

Julho 2019

GRANDES REGIÕES E UNIDADES DA FEDERAÇÃO	VARIÁVEL	SAFRA 2018	SAFRA 2019		VARIACÃO (%)		PARTICIPACÃO	
			JUNHO	JULHO	ANUAL	MENSAL	SAFRA 2018	SAFRA 2019
TOTAL	ÁREA I	685 412	608 670	608 670	-11.2	0.0	100.0	100.0
	ÁREA II	587 023	578 122	578 122	-1.5	0.0	100.0	100.0
	PRODUÇÃO	255 184	251 278	250 925	-1.7	-0.1	100.0	100.0
	REND. MÉDIO	435	435	434	-0.2	-0.2	--	--
NORTE	ÁREA I	185 898	140 820	140 820	-24.2	0.0	27.1	23.1
	ÁREA II	139 152	140 297	140 297	0.8	0.0	23.7	24.3
	PRODUÇÃO	121 502	119 858	119 498	-1.6	-0.3	47.6	47.6
	REND. MÉDIO	873	854	852	-2.4	-0.2	--	--
RONDÔNIA	ÁREA I	9 688	11 239	11 239	16.0	0.0	1.4	1.8
	ÁREA II	8 514	11 224	11 224	31.8	0.0	1.5	1.9
	PRODUÇÃO	4 055	6 727	6 727	65.9	0.0	1.6	2.7
	REND. MÉDIO	476	599	599	25.8	0.0	--	--
AMAZONAS	ÁREA I	2 178	2 404	2 404	10.4	0.0	0.3	0.4
	ÁREA II	1 818	1 916	1 916	5.4	0.0	0.3	0.3
	PRODUÇÃO	1 339	1 321	1 321	-1.3	0.0	0.5	0.5
	REND. MÉDIO	737	689	689	-6.5	0.0	--	--
RORAIMA	ÁREA I	13	13	13	0.0	0.0	0.0	0.0
	ÁREA II	13	13	13	0.0	0.0	0.0	0.0
	PRODUÇÃO	8	8	8	0.0	0.0	0.0	0.0
	REND. MÉDIO	615	615	615	0.0	0.0	--	--
PARÁ	ÁREA I	174 019	127 164	127 164	-26.9	0.0	25.4	20.9
	ÁREA II	128 807	127 144	127 144	-1.3	0.0	21.9	22.0
	PRODUÇÃO	116 100	111 802	111 442	-4.0	-0.3	45.5	44.4
	REND. MÉDIO	901	879	877	-2.7	-0.2	--	--
NORDESTE	ÁREA I	480 045	450 045	450 045	-6.2	0.0	70.0	73.9
	ÁREA II	430 045	420 045	420 045	-2.3	0.0	73.3	72.7
	PRODUÇÃO	122 568	119 718	119 718	-2.3	0.0	48.0	47.7
	REND. MÉDIO	285	285	285	0.0	0.0	--	--
BAHIA	ÁREA I	480 045	450 045	450 045	-6.2	0.0	70.0	73.9
	ÁREA II	430 045	420 045	420 045	-2.3	0.0	73.3	72.7
	PRODUÇÃO	122 568	119 718	119 718	-2.3	0.0	48.0	47.7
	REND. MÉDIO	285	285	285	0.0	0.0	--	--
SUDESTE	ÁREA I	18 309	17 168	17 168	-6.2	0.0	2.7	2.8
	ÁREA II	16 876	17 143	17 143	1.6	0.0	2.9	3.0
	PRODUÇÃO	10 382	11 212	11 212	8.0	0.0	4.1	4.5
	REND. MÉDIO	615	654	654	6.3	0.0	--	--
MINAS GERAIS	ÁREA I	174	175	175	0.6	0.0	0.0	0.0
	ÁREA II	145	150	150	3.4	0.0	0.0	0.0
	PRODUÇÃO	117	137	137	17.1	0.0	0.0	0.1
	REND. MÉDIO	807	913	913	13.1	0.0	--	--

CACAU (em amêndoa)

Julho 2019

GRANDES REGIÕES E UNIDADES DA FEDERAÇÃO	VARIÁVEL	SAFRA 2018	SAFRA 2019		VARIAÇÃO (%)		PARTICIPAÇÃO	
			JUNHO	JULHO	ANUAL	MENSAL	SAFRA 2018	SAFRA 2019
ESPÍRITO SANTO	ÁREA I	18 135	16 993	16 993	-6.3	0.0	2.6	2.8
	ÁREA II	16 731	16 993	16 993	1.6	0.0	2.9	2.9
	PRODUÇÃO	10 265	11 075	11 075	7.9	0.0	4.0	4.4
	REND. MÉDIO	614	652	652	6.2	0.0	--	--
CENTRO-OESTE	ÁREA I	1 160	637	637	-45.1	0.0	0.2	0.1
	ÁREA II	950	637	637	-32.9	0.0	0.2	0.1
	PRODUÇÃO	732	490	497	-32.1	1.4	0.3	0.2
	REND. MÉDIO	771	769	780	1.2	1.4	--	--
MATO GROSSO	ÁREA I	1 160	637	637	-45.1	0.0	0.2	0.1
	ÁREA II	950	637	637	-32.9	0.0	0.2	0.1
	PRODUÇÃO	732	490	497	-32.1	1.4	0.3	0.2
	REND. MÉDIO	771	769	780	1.2	1.4	--	--

Nota - Área (ha), Produção (t) e Rendimento Médio (kg/ha).

Para as Unidades da Federação que, por força do calendário agrícola, ainda não dispõem das estimativas iniciais, os dados correspondem a uma projeção obtida a partir das informações de anos anteriores.

Fonte: IBGE, Diretoria de Pesquisas, Coordenação de Agropecuária, Levantamento Sistemático da Produção Agrícola, Julho/2019.

CAFÉ (em grão) - TOTAL

Julho 2019

GRANDES REGIÕES E UNIDADES DA FEDERAÇÃO	VARIÁVEL	SAFRA 2018	SAFRA 2019		VARIACÃO (%)		PARTICIPACÃO	
			JUNHO	JULHO	ANUAL	MENSAL	SAFRA 2018	SAFRA 2019
TOTAL	ÁREA I	2 193 043	1 875 109	1 885 479	-14.0	0.6	100.0	100.0
	ÁREA II	1 882 944	1 860 395	1 870 752	-0.6	0.6	100.0	100.0
	PRODUÇÃO	3 593 165	3 154 008	3 123 604	-13.1	-1.0	100.0	100.0
	REND. MÉDIO	1 908	1 695	1 670	-12.5	-1.5	--	--
NORTE	ÁREA I	81 809	71 701	71 701	-12.4	0.0	3.7	3.8
	ÁREA II	71 509	70 650	70 650	-1.2	0.0	3.8	3.8
	PRODUÇÃO	145 886	153 427	153 427	5.2	0.0	4.1	4.9
	REND. MÉDIO	2 040	2 172	2 172	6.5	0.0	--	--
RONDÔNIA	ÁREA I	75 108	65 091	65 091	-13.3	0.0	3.4	3.5
	ÁREA II	65 909	65 081	65 081	-1.3	0.0	3.5	3.5
	PRODUÇÃO	139 153	146 920	146 920	5.6	0.0	3.9	4.7
	REND. MÉDIO	2 111	2 257	2 257	6.9	0.0	--	--
ACRE	ÁREA I	1 690	1 687	1 687	-0.2	0.0	0.1	0.1
	ÁREA II	1 134	1 126	1 126	-0.7	0.0	0.1	0.1
	PRODUÇÃO	1 937	1 726	1 726	-10.9	0.0	0.1	0.1
	REND. MÉDIO	1 708	1 533	1 533	-10.2	0.0	--	--
AMAZONAS	ÁREA I	4 622	4 622	4 622	0.0	0.0	0.2	0.2
	ÁREA II	4 145	4 145	4 145	0.0	0.0	0.2	0.2
	PRODUÇÃO	4 514	4 515	4 515	0.0	0.0	0.1	0.1
	REND. MÉDIO	1 089	1 089	1 089	0.0	0.0	--	--
PARÁ	ÁREA I	389	301	301	-22.6	0.0	0.0	0.0
	ÁREA II	321	298	298	-7.2	0.0	0.0	0.0
	PRODUÇÃO	282	266	266	-5.7	0.0	0.0	0.0
	REND. MÉDIO	879	893	893	1.6	0.0	--	--
NORDESTE	ÁREA I	158 288	127 650	127 420	-19.5	-0.2	7.2	6.8
	ÁREA II	133 864	127 567	127 337	-4.9	-0.2	7.1	6.8
	PRODUÇÃO	250 634	184 616	184 790	-26.3	0.1	7.0	5.9
	REND. MÉDIO	1 872	1 447	1 451	-22.5	0.3	--	--
CEARÁ	ÁREA I	1 788	1 779	1 749	-2.2	-1.7	0.1	0.1
	ÁREA II	1 784	1 776	1 746	-2.1	-1.7	0.1	0.1
	PRODUÇÃO	668	542	783	17.2	44.5	0.0	0.0
	REND. MÉDIO	374	305	448	19.8	46.9	--	--
PERNAMBUCO	ÁREA I	2 500	2 371	2 171	-13.2	-8.4	0.1	0.1
	ÁREA II	2 080	2 291	2 091	0.5	-8.7	0.1	0.1
	PRODUÇÃO	726	684	617	-15.0	-9.8	0.0	0.0
	REND. MÉDIO	349	299	295	-15.5	-1.3	--	--
BAHIA	ÁREA I	154 000	123 500	123 500	-19.8	0.0	7.0	6.6
	ÁREA II	130 000	123 500	123 500	-5.0	0.0	6.9	6.6
	PRODUÇÃO	249 240	183 390	183 390	-26.4	0.0	6.9	5.9
	REND. MÉDIO	1 917	1 485	1 485	-22.5	0.0	--	--
SUDESTE	ÁREA I	1 888 073	1 616 939	1 627 501	-13.8	0.7	86.1	86.3
	ÁREA II	1 617 865	1 603 359	1 613 921	-0.2	0.7	85.9	86.3
	PRODUÇÃO	3 114 563	2 723 171	2 696 431	-13.4	-1.0	86.7	86.3
	REND. MÉDIO	1 925	1 698	1 671	-13.2	-1.6	--	--
MINAS GERAIS	ÁREA I	1 210 821	1 006 810	1 017 372	-16.0	1.0	55.2	54.0
	ÁREA II	1 018 377	1 006 810	1 017 372	-0.1	1.0	54.1	54.4
	PRODUÇÃO	1 904 670	1 609 140	1 582 400	-16.9	-1.7	53.0	50.7
	REND. MÉDIO	1 870	1 598	1 555	-16.8	-2.7	--	--

CAFÉ (em grão) - TOTAL

Julho 2019

GRANDES REGIÕES E UNIDADES DA FEDERAÇÃO	VARIÁVEL	SAFRA 2018	SAFRA 2019		VARIÇÃO (%)		PARTICIPAÇÃO	
			JUNHO	JULHO	ANUAL	MENSAL	SAFRA 2018	SAFRA 2019
ESPÍRITO SANTO	ÁREA I	450 561	382 880	382 880	-15.0	0.0	20.5	20.3
	ÁREA II	384 465	382 880	382 880	-0.4	0.0	20.4	20.5
	PRODUÇÃO	816 871	804 574	804 574	-1.5	0.0	22.7	25.8
	REND. MÉDIO	2 125	2 101	2 101	-1.1	0.0	--	--
RIO DE JANEIRO	ÁREA I	12 224	13 038	13 038	6.7	0.0	0.6	0.7
	ÁREA II	12 212	12 596	12 596	3.1	0.0	0.6	0.7
	PRODUÇÃO	18 725	20 953	20 953	11.9	0.0	0.5	0.7
	REND. MÉDIO	1 533	1 663	1 663	8.5	0.0	--	--
SÃO PAULO	ÁREA I	214 467	214 211	214 211	-0.1	0.0	9.8	11.4
	ÁREA II	202 811	201 073	201 073	-0.9	0.0	10.8	10.7
	PRODUÇÃO	374 297	288 504	288 504	-22.9	0.0	10.4	9.2
	REND. MÉDIO	1 846	1 435	1 435	-22.3	0.0	--	--
SUL	ÁREA I	37 505	37 300	37 300	-0.5	0.0	1.7	2.0
	ÁREA II	37 505	37 300	37 300	-0.5	0.0	2.0	2.0
	PRODUÇÃO	56 706	61 236	57 655	1.7	-5.8	1.6	1.8
	REND. MÉDIO	1 512	1 642	1 546	2.2	-5.8	--	--
PARANÁ	ÁREA I	37 505	37 300	37 300	-0.5	0.0	1.7	2.0
	ÁREA II	37 505	37 300	37 300	-0.5	0.0	2.0	2.0
	PRODUÇÃO	56 706	61 236	57 655	1.7	-5.8	1.6	1.8
	REND. MÉDIO	1 512	1 642	1 546	2.2	-5.8	--	--
CENTRO-OESTE	ÁREA I	27 368	21 519	21 557	-21.2	0.2	1.2	1.1
	ÁREA II	22 201	21 519	21 544	-3.0	0.1	1.2	1.2
	PRODUÇÃO	25 376	31 558	31 301	23.3	-0.8	0.7	1.0
	REND. MÉDIO	1 143	1 467	1 453	27.1	-1.0	--	--
MATO GROSSO DO SUL	ÁREA I	270	245	260	-3.7	6.1	0.0	0.0
	ÁREA II	270	245	260	-3.7	6.1	0.0	0.0
	PRODUÇÃO	236	270	293	24.2	8.5	0.0	0.0
	REND. MÉDIO	874	1 102	1 127	28.9	2.3	--	--
MATO GROSSO	ÁREA I	19 127	12 886	12 909	-32.5	0.2	0.9	0.7
	ÁREA II	15 540	12 886	12 896	-17.0	0.1	0.8	0.7
	PRODUÇÃO	6 963	9 392	9 714	39.5	3.4	0.2	0.3
	REND. MÉDIO	448	729	753	68.1	3.3	--	--
GOIÁS	ÁREA I	7 433	7 978	7 978	7.3	0.0	0.3	0.4
	ÁREA II	6 046	7 978	7 978	32.0	0.0	0.3	0.4
	PRODUÇÃO	17 625	20 789	20 187	14.5	-2.9	0.5	0.6
	REND. MÉDIO	2 915	2 606	2 530	-13.2	-2.9	--	--
DISTRITO FEDERAL	ÁREA I	538	410	410	-23.8	0.0	0.0	0.0
	ÁREA II	345	410	410	18.8	0.0	0.0	0.0
	PRODUÇÃO	552	1 107	1 107	100.5	0.0	0.0	0.0
	REND. MÉDIO	1 600	2 700	2 700	68.8	0.0	--	--

Nota - Área (ha), Produção (t) e Rendimento Médio (kg/ha).

Para as Unidades da Federação que, por força do calendário agrícola, ainda não dispõem das estimativas iniciais, os dados correspondem a uma projeção obtida a partir das informações de anos anteriores.

Fonte: IBGE, Diretoria de Pesquisas, Coordenação de Agropecuária, Levantamento Sistemático da Produção Agrícola, Julho/2019.

CAFÉ (em grão) - ARÁBICA

Julho 2019

GRANDES REGIÕES E UNIDADES DA FEDERAÇÃO	VARIÁVEL	SAFRA 2018	SAFRA 2019		VARIACÃO (%)		PARTICIPAÇÃO	
			JUNHO	JULHO	ANUAL	MENSAL	SAFRA 2018	SAFRA 2019
TOTAL	ÁREA I	1 732 279	1 478 031	1 488 381	-14.1	0.7	100.0	100.0
	ÁREA II	1 483 939	1 464 368	1 474 718	-0.6	0.7	100.0	100.0
	PRODUÇÃO	2 693 622	2 234 069	2 203 324	-18.2	-1.4	100.0	100.0
	REND. MÉDIO	1 815	1 526	1 494	-17.7	-2.1	--	--
NORTE	ÁREA I	2 000	2 000	2 000	0.0	0.0	0.1	0.1
	ÁREA II	2 000	2 000	2 000	0.0	0.0	0.1	0.1
	PRODUÇÃO	1 835	1 836	1 836	0.1	0.0	0.1	0.1
	REND. MÉDIO	918	918	918	0.0	0.0	--	--
AMAZONAS	ÁREA I	2 000	2 000	2 000	0.0	0.0	0.1	0.1
	ÁREA II	2 000	2 000	2 000	0.0	0.0	0.1	0.1
	PRODUÇÃO	1 835	1 836	1 836	0.1	0.0	0.1	0.1
	REND. MÉDIO	918	918	918	0.0	0.0	--	--
NORDESTE	ÁREA I	106 161	79 523	79 293	-25.3	-0.3	6.1	5.3
	ÁREA II	85 737	79 440	79 210	-7.6	-0.3	5.8	5.4
	PRODUÇÃO	110 194	76 576	76 741	-30.4	0.2	4.1	3.5
	REND. MÉDIO	1 285	964	969	-24.6	0.5	--	--
CEARÁ	ÁREA I	1 661	1 652	1 622	-2.3	-1.8	0.1	0.1
	ÁREA II	1 657	1 649	1 619	-2.3	-1.8	0.1	0.1
	PRODUÇÃO	628	502	734	16.9	46.2	0.0	0.0
	REND. MÉDIO	379	304	453	19.5	49.0	--	--
PERNAMBUCO	ÁREA I	2 500	2 371	2 171	-13.2	-8.4	0.1	0.1
	ÁREA II	2 080	2 291	2 091	0.5	-8.7	0.1	0.1
	PRODUÇÃO	726	684	617	-15.0	-9.8	0.0	0.0
	REND. MÉDIO	349	299	295	-15.5	-1.3	--	--
BAHIA	ÁREA I	102 000	75 500	75 500	-26.0	0.0	5.9	5.1
	ÁREA II	82 000	75 500	75 500	-7.9	0.0	5.5	5.1
	PRODUÇÃO	108 840	75 390	75 390	-30.7	0.0	4.0	3.4
	REND. MÉDIO	1 327	999	999	-24.7	0.0	--	--
SUDESTE	ÁREA I	1 578 227	1 350 445	1 361 010	-13.8	0.8	91.1	91.4
	ÁREA II	1 351 891	1 336 865	1 347 430	-0.3	0.8	91.1	91.4
	PRODUÇÃO	2 506 328	2 071 972	2 045 222	-18.4	-1.3	93.0	92.8
	REND. MÉDIO	1 854	1 550	1 518	-18.1	-2.1	--	--
MINAS GERAIS	ÁREA I	1 200 228	997 353	1 007 918	-16.0	1.1	69.3	67.7
	ÁREA II	1 008 855	997 353	1 007 918	-0.1	1.1	68.0	68.3
	PRODUÇÃO	1 888 215	1 590 575	1 563 825	-17.2	-1.7	70.1	71.0
	REND. MÉDIO	1 872	1 595	1 552	-17.1	-2.7	--	--
ESPÍRITO SANTO	ÁREA I	151 577	126 080	126 080	-16.8	0.0	8.8	8.5
	ÁREA II	128 243	126 080	126 080	-1.7	0.0	8.6	8.5
	PRODUÇÃO	225 384	172 244	172 244	-23.6	0.0	8.4	7.8
	REND. MÉDIO	1 757	1 366	1 366	-22.3	0.0	--	--
RIO DE JANEIRO	ÁREA I	12 224	13 038	13 038	6.7	0.0	0.7	0.9
	ÁREA II	12 212	12 596	12 596	3.1	0.0	0.8	0.9
	PRODUÇÃO	18 725	20 953	20 953	11.9	0.0	0.7	1.0
	REND. MÉDIO	1 533	1 663	1 663	8.5	0.0	--	--
SÃO PAULO	ÁREA I	214 198	213 974	213 974	-0.1	0.0	12.4	14.4
	ÁREA II	202 581	200 836	200 836	-0.9	0.0	13.7	13.6
	PRODUÇÃO	374 004	288 200	288 200	-22.9	0.0	13.9	13.1
	REND. MÉDIO	1 846	1 435	1 435	-22.3	0.0	--	--

CAFÉ (em grão) - ARÁBICA

Julho 2019

GRANDES REGIÕES E UNIDADES DA FEDERAÇÃO	VARIÁVEL	SAFRA 2018	SAFRA 2019		VARIÇÃO (%)		PARTICIPAÇÃO	
			JUNHO	JULHO	ANUAL	MENSAL	SAFRA 2018	SAFRA 2019
SUL	ÁREA I	37 505	37 300	37 300	-0.5	0.0	2.2	2.5
	ÁREA II	37 505	37 300	37 300	-0.5	0.0	2.5	2.5
	PRODUÇÃO	56 706	61 236	57 655	1.7	-5.8	2.1	2.6
	REND. MÉDIO	1 512	1 642	1 546	2.2	-5.8	--	--
PARANÁ	ÁREA I	37 505	37 300	37 300	-0.5	0.0	2.2	2.5
	ÁREA II	37 505	37 300	37 300	-0.5	0.0	2.5	2.5
	PRODUÇÃO	56 706	61 236	57 655	1.7	-5.8	2.1	2.6
	REND. MÉDIO	1 512	1 642	1 546	2.2	-5.8	--	--
CENTRO-OESTE	ÁREA I	8 386	8 763	8 778	4.7	0.2	0.5	0.6
	ÁREA II	6 806	8 763	8 778	29.0	0.2	0.5	0.6
	PRODUÇÃO	18 559	22 449	21 870	17.8	-2.6	0.7	1.0
	REND. MÉDIO	2 727	2 562	2 491	-8.7	-2.8	--	--
MATO GROSSO DO SUL	ÁREA I	270	245	260	-3.7	6.1	0.0	0.0
	ÁREA II	270	245	260	-3.7	6.1	0.0	0.0
	PRODUÇÃO	236	270	293	24.2	8.5	0.0	0.0
	REND. MÉDIO	874	1 102	1 127	28.9	2.3	--	--
MATO GROSSO	ÁREA I	145	130	130	-10.3	0.0	0.0	0.0
	ÁREA II	145	130	130	-10.3	0.0	0.0	0.0
	PRODUÇÃO	146	283	283	93.8	0.0	0.0	0.0
	REND. MÉDIO	1 007	2 177	2 177	116.2	0.0	--	--
GOIÁS	ÁREA I	7 433	7 978	7 978	7.3	0.0	0.4	0.5
	ÁREA II	6 046	7 978	7 978	32.0	0.0	0.4	0.5
	PRODUÇÃO	17 625	20 789	20 187	14.5	-2.9	0.7	0.9
	REND. MÉDIO	2 915	2 606	2 530	-13.2	-2.9	--	--
DISTRITO FEDERAL	ÁREA I	538	410	410	-23.8	0.0	0.0	0.0
	ÁREA II	345	410	410	18.8	0.0	0.0	0.0
	PRODUÇÃO	552	1 107	1 107	100.5	0.0	0.0	0.1
	REND. MÉDIO	1 600	2 700	2 700	68.8	0.0	--	--

Nota - Área (ha), Produção (t) e Rendimento Médio (kg/ha).

Para as Unidades da Federação que, por força do calendário agrícola, ainda não dispõem das estimativas iniciais, os dados correspondem a uma projeção obtida a partir das informações de anos anteriores.

Fonte: IBGE, Diretoria de Pesquisas, Coordenação de Agropecuária, Levantamento Sistemático da Produção Agrícola, Julho/2019.

CAFÉ (em grão) - CANEPHORA

Julho 2019

GRANDES REGIÕES E UNIDADES DA FEDERAÇÃO	VARIÁVEL	SAFRA 2018	SAFRA 2019		VARIACÃO (%)		PARTICIPACÃO	
			JUNHO	JULHO	ANUAL	MENSAL	SAFRA 2018	SAFRA 2019
TOTAL	ÁREA I	460 764	397 078	397 098	-13.8	0.0	100.0	100.0
	ÁREA II	399 005	396 027	396 034	-0.7	0.0	100.0	100.0
	PRODUÇÃO	899 543	919 939	920 280	2.3	0.0	100.0	100.0
	REND. MÉDIO	2 254	2 323	2 324	3.1	0.0	--	--
NORTE	ÁREA I	79 809	69 701	69 701	-12.7	0.0	17.3	17.6
	ÁREA II	69 509	68 650	68 650	-1.2	0.0	17.4	17.3
	PRODUÇÃO	144 051	151 591	151 591	5.2	0.0	16.0	16.5
	REND. MÉDIO	2 072	2 208	2 208	6.6	0.0	--	--
RONDÔNIA	ÁREA I	75 108	65 091	65 091	-13.3	0.0	16.3	16.4
	ÁREA II	65 909	65 081	65 081	-1.3	0.0	16.5	16.4
	PRODUÇÃO	139 153	146 920	146 920	5.6	0.0	15.5	16.0
	REND. MÉDIO	2 111	2 257	2 257	6.9	0.0	--	--
ACRE	ÁREA I	1 690	1 687	1 687	-0.2	0.0	0.4	0.4
	ÁREA II	1 134	1 126	1 126	-0.7	0.0	0.3	0.3
	PRODUÇÃO	1 937	1 726	1 726	-10.9	0.0	0.2	0.2
	REND. MÉDIO	1 708	1 533	1 533	-10.2	0.0	--	--
AMAZONAS	ÁREA I	2 622	2 622	2 622	0.0	0.0	0.6	0.7
	ÁREA II	2 145	2 145	2 145	0.0	0.0	0.5	0.5
	PRODUÇÃO	2 679	2 679	2 679	0.0	0.0	0.3	0.3
	REND. MÉDIO	1 249	1 249	1 249	0.0	0.0	--	--
PARÁ	ÁREA I	389	301	301	-22.6	0.0	0.1	0.1
	ÁREA II	321	298	298	-7.2	0.0	0.1	0.1
	PRODUÇÃO	282	266	266	-5.7	0.0	0.0	0.0
	REND. MÉDIO	879	893	893	1.6	0.0	--	--
NORDESTE	ÁREA I	52 127	48 127	48 127	-7.7	0.0	11.3	12.1
	ÁREA II	48 127	48 127	48 127	0.0	0.0	12.1	12.2
	PRODUÇÃO	140 440	108 040	108 049	-23.1	0.0	15.6	11.7
	REND. MÉDIO	2 918	2 245	2 245	-23.1	0.0	--	--
CEARÁ	ÁREA I	127	127	127	0.0	0.0	0.0	0.0
	ÁREA II	127	127	127	0.0	0.0	0.0	0.0
	PRODUÇÃO	40	40	49	22.5	22.5	0.0	0.0
	REND. MÉDIO	315	315	386	22.5	22.5	--	--
BAHIA	ÁREA I	52 000	48 000	48 000	-7.7	0.0	11.3	12.1
	ÁREA II	48 000	48 000	48 000	0.0	0.0	12.0	12.1
	PRODUÇÃO	140 400	108 000	108 000	-23.1	0.0	15.6	11.7
	REND. MÉDIO	2 925	2 250	2 250	-23.1	0.0	--	--
SUDESTE	ÁREA I	309 846	266 494	266 491	-14.0	-0.0	67.2	67.1
	ÁREA II	265 974	266 494	266 491	0.2	-0.0	66.7	67.3
	PRODUÇÃO	608 235	651 199	651 209	7.1	0.0	67.6	70.8
	REND. MÉDIO	2 287	2 444	2 444	6.9	0.0	--	--
MINAS GERAIS	ÁREA I	10 593	9 457	9 454	-10.8	-0.0	2.3	2.4
	ÁREA II	9 522	9 457	9 454	-0.7	-0.0	2.4	2.4
	PRODUÇÃO	16 455	18 565	18 575	12.9	0.1	1.8	2.0
	REND. MÉDIO	1 728	1 963	1 965	13.7	0.1	--	--
ESPÍRITO SANTO	ÁREA I	298 984	256 800	256 800	-14.1	0.0	64.9	64.7
	ÁREA II	256 222	256 800	256 800	0.2	0.0	64.2	64.8
	PRODUÇÃO	591 487	632 330	632 330	6.9	0.0	65.8	68.7
	REND. MÉDIO	2 308	2 462	2 462	6.7	0.0	--	--

CAFÉ (em grão) - CANEPHORA

Julho 2019

GRANDES REGIÕES E UNIDADES DA FEDERAÇÃO	VARIÁVEL	SAFRA 2018	SAFRA 2019		VARIÇÃO (%)		PARTICIPAÇÃO	
			JUNHO	JULHO	ANUAL	MENSAL	SAFRA 2018	SAFRA 2019
SÃO PAULO	ÁREA I	269	237	237	-11.9	0.0	0.1	0.1
	ÁREA II	230	237	237	3.0	0.0	0.1	0.1
	PRODUÇÃO	293	304	304	3.8	0.0	0.0	0.0
	REND. MÉDIO	1 274	1 283	1 283	0.7	0.0	--	--
CENTRO-OESTE	ÁREA I	18 982	12 756	12 779	-32.7	0.2	4.1	3.2
	ÁREA II	15 395	12 756	12 766	-17.1	0.1	3.9	3.2
	PRODUÇÃO	6 817	9 109	9 431	38.3	3.5	0.8	1.0
	REND. MÉDIO	443	714	739	66.8	3.5	--	--
MATO GROSSO	ÁREA I	18 982	12 756	12 779	-32.7	0.2	4.1	3.2
	ÁREA II	15 395	12 756	12 766	-17.1	0.1	3.9	3.2
	PRODUÇÃO	6 817	9 109	9 431	38.3	3.5	0.8	1.0
	REND. MÉDIO	443	714	739	66.8	3.5	--	--

Nota - Área (ha), Produção (t) e Rendimento Médio (kg/ha).

Para as Unidades da Federação que, por força do calendário agrícola, ainda não dispõem das estimativas iniciais, os dados correspondem a uma projeção obtida a partir das informações de anos anteriores.

Fonte: IBGE, Diretoria de Pesquisas, Coordenação de Agropecuária, Levantamento Sistemático da Produção Agrícola, Julho/2019.

CANA-DE-AÇÚCAR

Julho 2019

GRANDES REGIÕES E UNIDADES DA FEDERAÇÃO	VARIÁVEL	SAFRA 2018	SAFRA 2019		VARIACÃO (%)		PARTICIPACÃO	
			JUNHO	JULHO	ANUAL	MENSAL	SAFRA 2018	SAFRA 2019
TOTAL	ÁREA I	10 231 828	9 627 421	9 597 653	-6.2	-0.3	100.0	100.0
	ÁREA II	9 230 770	8 964 643	8 983 754	-2.7	0.2	100.0	100.0
	PRODUÇÃO	674 178 718	665 043 223	665 045 443	-1.4	0.0	100.0	100.0
	REND. MÉDIO	73 036	74 185	74 028	1.4	-0.2	--	--
NORTE	ÁREA I	61 152	63 177	63 285	3.5	0.2	0.6	0.7
	ÁREA II	58 579	60 112	63 241	8.0	5.2	0.6	0.7
	PRODUÇÃO	4 328 839	4 252 279	4 499 725	3.9	5.8	0.6	0.7
	REND. MÉDIO	73 897	70 739	71 152	-3.7	0.6	--	--
RONDÔNIA	ÁREA I	335	2 090	2 090	523.9	0.0	0.0	0.0
	ÁREA II	335	2 082	2 082	521.5	0.0	0.0	0.0
	PRODUÇÃO	15 070	93 646	93 646	521.4	0.0	0.0	0.0
	REND. MÉDIO	44 985	44 979	44 979	-0.0	0.0	--	--
ACRE	ÁREA I	504	2 293	2 293	355.0	0.0	0.0	0.0
	ÁREA II	442	2 290	2 290	418.1	0.0	0.0	0.0
	PRODUÇÃO	11 558	94 714	94 714	719.5	0.0	0.0	0.0
	REND. MÉDIO	26 149	41 360	41 360	58.2	0.0	--	--
AMAZONAS	ÁREA I	4 640	4 607	4 607	-0.7	0.0	0.0	0.0
	ÁREA II	4 610	4 584	4 584	-0.6	0.0	0.0	0.1
	PRODUÇÃO	263 854	274 059	274 059	3.9	0.0	0.0	0.0
	REND. MÉDIO	57 235	59 786	59 786	4.5	0.0	--	--
RORAIMA	ÁREA I	291	291	291	0.0	0.0	0.0	0.0
	ÁREA II	286	286	286	0.0	0.0	0.0	0.0
	PRODUÇÃO	3 976	3 976	3 976	0.0	0.0	0.0	0.0
	REND. MÉDIO	13 902	13 902	13 902	0.0	0.0	--	--
PARÁ	ÁREA I	15 773	14 618	14 618	-7.3	0.0	0.2	0.2
	ÁREA II	13 509	14 618	14 618	8.2	0.0	0.1	0.2
	PRODUÇÃO	927 127	918 661	918 661	-0.9	0.0	0.1	0.1
	REND. MÉDIO	68 630	62 845	62 845	-8.4	0.0	--	--
AMAPÁ	ÁREA I	140	140	140	0.0	0.0	0.0	0.0
	ÁREA II	135	135	135	0.0	0.0	0.0	0.0
	PRODUÇÃO	4 480	4 480	4 480	0.0	0.0	0.0	0.0
	REND. MÉDIO	33 185	33 185	33 185	0.0	0.0	--	--
TOCANTINS	ÁREA I	39 469	39 138	39 246	-0.6	0.3	0.4	0.4
	ÁREA II	39 262	36 117	39 246	-0.0	8.7	0.4	0.4
	PRODUÇÃO	3 102 774	2 862 743	3 110 189	0.2	8.6	0.5	0.5
	REND. MÉDIO	79 027	79 263	79 249	0.3	-0.0	--	--
NORDESTE	ÁREA I	1 041 345	889 202	858 629	-17.5	-3.4	10.2	8.9
	ÁREA II	912 068	839 318	854 240	-6.3	1.8	9.9	9.5
	PRODUÇÃO	49 153 863	50 067 912	49 119 680	-0.1	-1.9	7.3	7.4
	REND. MÉDIO	53 893	59 653	57 501	6.7	-3.6	--	--
MARANHÃO	ÁREA I	50 264	46 922	46 875	-6.7	-0.1	0.5	0.5
	ÁREA II	43 623	46 922	46 875	7.5	-0.1	0.5	0.5
	PRODUÇÃO	2 427 096	2 809 588	2 808 048	15.7	-0.1	0.4	0.4
	REND. MÉDIO	55 638	59 878	59 905	7.7	0.0	--	--
PIAUI	ÁREA I	17 280	15 939	15 939	-7.8	0.0	0.2	0.2
	ÁREA II	14 594	15 939	15 939	9.2	0.0	0.2	0.2
	PRODUÇÃO	839 544	994 064	994 064	18.4	0.0	0.1	0.1
	REND. MÉDIO	57 527	62 367	62 367	8.4	0.0	--	--

CANA-DE-AÇÚCAR

Julho 2019

GRANDES REGIÕES E UNIDADES DA FEDERAÇÃO	VARIÁVEL	SAFRA 2018	SAFRA 2019		VARIACÃO (%)		PARTICIPACÃO	
			JUNHO	JULHO	ANUAL	MENSAL	SAFRA 2018	SAFRA 2019
CEARÁ	ÁREA I	12 747	11 239	11 375	-10.8	1.2	0.1	0.1
	ÁREA II	10 009	11 119	11 115	11.1	-0.0	0.1	0.1
	PRODUÇÃO	571 398	558 188	559 501	-2.1	0.2	0.1	0.1
	REND. MÉDIO	57 088	50 201	50 337	-11.8	0.3	--	--
RIO GRANDE DO NORTE	ÁREA I	64 344	64 169	64 169	-0.3	0.0	0.6	0.7
	ÁREA II	64 240	64 169	64 169	-0.1	0.0	0.7	0.7
	PRODUÇÃO	3 855 065	3 824 408	3 824 408	-0.8	0.0	0.6	0.6
	REND. MÉDIO	60 010	59 599	59 599	-0.7	0.0	--	--
PARAÍBA	ÁREA I	133 892	99 075	99 075	-26.0	0.0	1.3	1.0
	ÁREA II	99 178	99 075	99 075	-0.1	0.0	1.1	1.1
	PRODUÇÃO	5 535 979	5 511 672	5 511 672	-0.4	0.0	0.8	0.8
	REND. MÉDIO	55 819	55 631	55 631	-0.3	0.0	--	--
PERNAMBUCO	ÁREA I	253 756	236 598	237 269	-6.5	0.3	2.5	2.5
	ÁREA II	236 624	232 834	233 742	-1.2	0.4	2.6	2.6
	PRODUÇÃO	11 957 196	12 078 893	12 187 175	1.9	0.9	1.8	1.8
	REND. MÉDIO	50 532	51 878	52 139	3.2	0.5	--	--
ALAGOAS	ÁREA I	375 802	312 000	282 976	-24.7	-9.3	3.7	2.9
	ÁREA II	320 540	266 000	282 374	-11.9	6.2	3.5	3.1
	PRODUÇÃO	17 238 820	17 300 000	16 515 301	-4.2	-4.5	2.6	2.5
	REND. MÉDIO	53 781	65 038	58 487	8.8	-10.1	--	--
SERGIPE	ÁREA I	42 260	42 260	39 951	-5.5	-5.5	0.4	0.4
	ÁREA II	42 260	42 260	39 951	-5.5	-5.5	0.5	0.4
	PRODUÇÃO	2 048 765	2 301 099	2 029 511	-0.9	-11.8	0.3	0.3
	REND. MÉDIO	48 480	54 451	50 800	4.8	-6.7	--	--
BAHIA	ÁREA I	91 000	61 000	61 000	-33.0	0.0	0.9	0.6
	ÁREA II	81 000	61 000	61 000	-24.7	0.0	0.9	0.7
	PRODUÇÃO	4 680 000	4 690 000	4 690 000	0.2	0.0	0.7	0.7
	REND. MÉDIO	57 778	76 885	76 885	33.1	0.0	--	--
SUDESTE	ÁREA I	6 481 481	6 116 224	6 120 060	-5.6	0.1	63.3	63.8
	ÁREA II	5 718 574	5 508 160	5 511 996	-3.6	0.1	62.0	61.4
	PRODUÇÃO	434 151 599	418 079 909	418 555 345	-3.6	0.1	64.4	62.9
	REND. MÉDIO	75 920	75 902	75 935	0.0	0.0	--	--
MINAS GERAIS	ÁREA I	1 104 800	952 527	956 363	-13.4	0.4	10.8	10.0
	ÁREA II	917 732	952 527	956 363	4.2	0.4	9.9	10.6
	PRODUÇÃO	70 797 241	73 603 267	74 078 703	4.6	0.6	10.5	11.1
	REND. MÉDIO	77 144	77 272	77 459	0.4	0.2	--	--
ESPÍRITO SANTO	ÁREA I	54 379	45 370	45 370	-16.6	0.0	0.5	0.5
	ÁREA II	45 465	45 370	45 370	-0.2	0.0	0.5	0.5
	PRODUÇÃO	2 474 190	2 480 369	2 480 369	0.2	0.0	0.4	0.4
	REND. MÉDIO	54 420	54 670	54 670	0.5	0.0	--	--
RIO DE JANEIRO	ÁREA I	57 344	53 368	53 368	-6.9	0.0	0.6	0.6
	ÁREA II	55 262	53 328	53 328	-3.5	0.0	0.6	0.6
	PRODUÇÃO	2 441 353	2 409 053	2 409 053	-1.3	0.0	0.4	0.4
	REND. MÉDIO	44 178	45 174	45 174	2.3	0.0	--	--
SÃO PAULO	ÁREA I	5 264 958	5 064 959	5 064 959	-3.8	0.0	51.5	52.8
	ÁREA II	4 700 115	4 456 935	4 456 935	-5.2	0.0	50.9	49.6
	PRODUÇÃO	358 438 815	339 587 220	339 587 220	-5.3	0.0	53.2	51.1
	REND. MÉDIO	76 262	76 193	76 193	-0.1	0.0	--	--

CANA-DE-AÇÚCAR

Julho 2019

GRANDES REGIÕES E UNIDADES DA FEDERAÇÃO	VARIÁVEL	SAFRA 2018	SAFRA 2019		VARIÇÃO (%)		PARTICIPAÇÃO	
			JUNHO	JULHO	ANUAL	MENSAL	SAFRA 2018	SAFRA 2019
SUL	ÁREA I	647 915	610 375	607 218	-6.3	-0.5	6.3	6.3
	ÁREA II	646 125	608 675	605 881	-6.2	-0.5	7.0	6.7
	PRODUÇÃO	43 064 920	41 597 558	41 406 397	-3.9	-0.5	6.4	6.2
	REND. MÉDIO	66 651	68 341	68 341	2.5	0.0	--	--
PARANÁ	ÁREA I	623 521	587 123	587 123	-5.8	0.0	6.1	6.1
	ÁREA II	623 521	587 123	587 123	-5.8	0.0	6.8	6.5
	PRODUÇÃO	42 068 520	40 661 583	40 583 213	-3.5	-0.2	6.2	6.1
	REND. MÉDIO	67 469	69 256	69 122	2.5	-0.2	--	--
SANTA CATARINA	ÁREA I	7 139	7 139	3 970	-44.4	-44.4	0.1	0.0
	ÁREA II	6 780	6 780	3 970	-41.4	-41.4	0.1	0.0
	PRODUÇÃO	313 015	313 015	195 998	-37.4	-37.4	0.0	0.0
	REND. MÉDIO	46 167	46 167	49 370	6.9	6.9	--	--
RIO GRANDE DO SUL	ÁREA I	17 255	16 113	16 125	-6.5	0.1	0.2	0.2
	ÁREA II	15 824	14 772	14 788	-6.5	0.1	0.2	0.2
	PRODUÇÃO	683 385	622 960	627 186	-8.2	0.7	0.1	0.1
	REND. MÉDIO	43 187	42 172	42 412	-1.8	0.6	--	--
CENTRO-OESTE	ÁREA I	1 999 935	1 948 443	1 948 461	-2.6	0.0	19.5	20.3
	ÁREA II	1 895 424	1 948 378	1 948 396	2.8	0.0	20.5	21.7
	PRODUÇÃO	143 479 497	151 045 565	151 464 296	5.6	0.3	21.3	22.8
	REND. MÉDIO	75 698	77 524	77 738	2.7	0.3	--	--
MATO GROSSO DO SUL	ÁREA I	670 000	698 955	698 955	4.3	0.0	6.5	7.3
	ÁREA II	670 000	698 955	698 955	4.3	0.0	7.3	7.8
	PRODUÇÃO	49 580 000	51 137 414	51 137 414	3.1	0.0	7.4	7.7
	REND. MÉDIO	74 000	73 163	73 163	-1.1	0.0	--	--
MATO GROSSO	ÁREA I	293 290	296 681	296 699	1.2	0.0	2.9	3.1
	ÁREA II	283 780	296 681	296 699	4.6	0.0	3.1	3.3
	PRODUÇÃO	20 433 828	23 141 364	23 499 137	15.0	1.5	3.0	3.5
	REND. MÉDIO	72 006	78 001	79 202	10.0	1.5	--	--
GOIÁS	ÁREA I	1 036 440	952 602	952 602	-8.1	0.0	10.1	9.9
	ÁREA II	941 439	952 537	952 537	1.2	0.0	10.2	10.6
	PRODUÇÃO	73 448 244	76 749 281	76 810 239	4.6	0.1	10.9	11.5
	REND. MÉDIO	78 017	80 574	80 638	3.4	0.1	--	--
DISTRITO FEDERAL	ÁREA I	205	205	205	0.0	0.0	0.0	0.0
	ÁREA II	205	205	205	0.0	0.0	0.0	0.0
	PRODUÇÃO	17 425	17 506	17 506	0.5	0.0	0.0	0.0
	REND. MÉDIO	85 000	85 395	85 395	0.5	0.0	--	--

Nota - Área (ha), Produção (t) e Rendimento Médio (kg/ha).

Para as Unidades da Federação que, por força do calendário agrícola, ainda não dispõem das estimativas iniciais, os dados correspondem a uma projeção obtida a partir das informações de anos anteriores.

Fonte: IBGE, Diretoria de Pesquisas, Coordenação de Agropecuária, Levantamento Sistemático da Produção Agrícola, Julho/2019.

CASTANHA-DE-CAJU

Julho 2019

GRANDES REGIÕES E UNIDADES DA FEDERAÇÃO	VARIÁVEL	SAFRA 2018	SAFRA 2019		VARIACÃO (%)		PARTICIPACÃO	
			JUNHO	JULHO	ANUAL	MENSAL	SAFRA 2018	SAFRA 2019
TOTAL	ÁREA I	460 062	438 072	437 919	-4.8	-0.0	100.0	100.0
	ÁREA II	439 961	428 483	428 257	-2.7	-0.1	100.0	100.0
	PRODUÇÃO	141 388	120 555	121 858	-13.8	1.1	100.0	100.0
	REND. MÉDIO	321	281	285	-11.2	1.4	--	--
NORTE	ÁREA I	1 919	1 344	1 344	-30.0	0.0	0.4	0.3
	ÁREA II	1 811	1 344	1 344	-25.8	0.0	0.4	0.3
	PRODUÇÃO	1 951	945	945	-51.6	0.0	1.4	0.8
	REND. MÉDIO	1 077	703	703	-34.7	0.0	--	--
PARÁ	ÁREA I	1 913	1 331	1 331	-30.4	0.0	0.4	0.3
	ÁREA II	1 805	1 331	1 331	-26.3	0.0	0.4	0.3
	PRODUÇÃO	1 944	932	932	-52.1	0.0	1.4	0.8
	REND. MÉDIO	1 077	700	700	-35.0	0.0	--	--
TOCANTINS	ÁREA I	6	13	13	116.7	0.0	0.0	0.0
	ÁREA II	6	13	13	116.7	0.0	0.0	0.0
	PRODUÇÃO	7	13	13	85.7	0.0	0.0	0.0
	REND. MÉDIO	1 167	1 000	1 000	-14.3	0.0	--	--
NORDESTE	ÁREA I	457 402	436 578	436 425	-4.6	-0.0	99.4	99.7
	ÁREA II	437 985	426 989	426 763	-2.6	-0.1	99.6	99.7
	PRODUÇÃO	139 342	119 530	120 833	-13.3	1.1	98.6	99.2
	REND. MÉDIO	318	280	283	-11.0	1.1	--	--
MARANHÃO	ÁREA I	14 222	12 407	12 430	-12.6	0.2	3.1	2.8
	ÁREA II	14 054	12 403	12 426	-11.6	0.2	3.2	2.9
	PRODUÇÃO	5 942	4 200	4 170	-29.8	-0.7	4.2	3.4
	REND. MÉDIO	423	339	336	-20.6	-0.9	--	--
PIAUI	ÁREA I	82 757	69 423	69 423	-16.1	0.0	18.0	15.9
	ÁREA II	75 443	69 423	69 423	-8.0	0.0	17.1	16.2
	PRODUÇÃO	25 179	24 702	24 702	-1.9	0.0	17.8	20.3
	REND. MÉDIO	334	356	356	6.6	0.0	--	--
CEARÁ	ÁREA I	277 471	276 549	276 155	-0.5	-0.1	60.3	63.1
	ÁREA II	272 716	271 969	271 502	-0.4	-0.2	62.0	63.4
	PRODUÇÃO	83 019	65 172	66 302	-20.1	1.7	58.7	54.4
	REND. MÉDIO	304	240	244	-19.7	1.7	--	--
RIO GRANDE DO NORTE	ÁREA I	54 180	50 955	51 173	-5.6	0.4	11.8	11.7
	ÁREA II	53 740	50 955	51 173	-4.8	0.4	12.2	11.9
	PRODUÇÃO	18 265	16 588	16 791	-8.1	1.2	12.9	13.8
	REND. MÉDIO	340	326	328	-3.5	0.6	--	--
PARAÍBA	ÁREA I	3 552	3 509	3 509	-1.2	0.0	0.8	0.8
	ÁREA II	3 482	3 509	3 509	0.8	0.0	0.8	0.8
	PRODUÇÃO	859	927	927	7.9	0.0	0.6	0.8
	REND. MÉDIO	247	264	264	6.9	0.0	--	--
PERNAMBUCO	ÁREA I	4 182	2 914	2 914	-30.3	0.0	0.9	0.7
	ÁREA II	2 606	2 909	2 909	11.6	0.0	0.6	0.7
	PRODUÇÃO	2 353	4 421	4 421	87.9	0.0	1.7	3.6
	REND. MÉDIO	903	1 520	1 520	68.3	0.0	--	--
ALAGOAS	ÁREA I	1 038	821	821	-20.9	0.0	0.2	0.2
	ÁREA II	944	821	821	-13.0	0.0	0.2	0.2
	PRODUÇÃO	725	520	520	-28.3	0.0	0.5	0.4
	REND. MÉDIO	768	633	633	-17.6	0.0	--	--

CASTANHA-DE-CAJU

Julho 2019

GRANDES REGIÕES E UNIDADES DA FEDERAÇÃO	VARIÁVEL	SAFRA 2018	SAFRA 2019		VARIAÇÃO (%)		PARTICIPAÇÃO	
			JUNHO	JULHO	ANUAL	MENSAL	SAFRA 2018	SAFRA 2019
BAHIA	ÁREA I	20 000	20 000	20 000	0.0	0.0	4.3	4.6
	ÁREA II	15 000	15 000	15 000	0.0	0.0	3.4	3.5
	PRODUÇÃO	3 000	3 000	3 000	0.0	0.0	2.1	2.5
	REND. MÉDIO	200	200	200	0.0	0.0	--	--
CENTRO-OESTE	ÁREA I	741	150	150	-79.8	0.0	0.2	0.0
	ÁREA II	165	150	150	-9.1	0.0	0.0	0.0
	PRODUÇÃO	95	80	80	-15.8	0.0	0.1	0.1
	REND. MÉDIO	576	533	533	-7.5	0.0	--	--
MATO GROSSO	ÁREA I	741	150	150	-79.8	0.0	0.2	0.0
	ÁREA II	165	150	150	-9.1	0.0	0.0	0.0
	PRODUÇÃO	95	80	80	-15.8	0.0	0.1	0.1
	REND. MÉDIO	576	533	533	-7.5	0.0	--	--

Nota - Área (ha), Produção (t) e Rendimento Médio (kg/ha).

Para as Unidades da Federação que, por força do calendário agrícola, ainda não dispõem das estimativas iniciais, os dados correspondem a uma projeção obtida a partir das informações de anos anteriores.

Fonte: IBGE, Diretoria de Pesquisas, Coordenação de Agropecuária, Levantamento Sistemático da Produção Agrícola, Julho/2019.

FEIJÃO (em grão) - TOTAL

Julho 2019

GRANDES REGIÕES E UNIDADES DA FEDERAÇÃO	VARIÁVEL	SAFRA 2018	SAFRA 2019		VARIACÃO (%)		PARTICIPACÃO	
			JUNHO	JULHO	ANUAL	MENSAL	SAFRA 2018	SAFRA 2019
TOTAL	ÁREA I	3 049 125	2 839 773	2 827 278	-7.3	-0.4	100.0	100.0
	ÁREA II	2 981 234	2 784 816	2 766 242	-7.2	-0.7	100.0	100.0
	PRODUÇÃO	2 973 932	3 025 795	3 014 687	1.4	-0.4	100.0	100.0
	REND. MÉDIO	998	1 087	1 090	9.2	0.3	--	--
NORTE	ÁREA I	82 232	84 531	89 469	8.8	5.8	2.7	3.2
	ÁREA II	81 771	84 214	89 152	9.0	5.9	2.7	3.2
	PRODUÇÃO	74 720	74 243	75 866	1.5	2.2	2.5	2.5
	REND. MÉDIO	914	882	851	-6.9	-3.5	--	--
RONDÔNIA	ÁREA I	17 584	16 641	16 641	-5.4	0.0	0.6	0.6
	ÁREA II	17 558	16 615	16 615	-5.4	0.0	0.6	0.6
	PRODUÇÃO	16 836	15 961	15 961	-5.2	0.0	0.6	0.5
	REND. MÉDIO	959	961	961	0.2	0.0	--	--
ACRE	ÁREA I	5 468	6 173	6 173	12.9	0.0	0.2	0.2
	ÁREA II	5 468	6 173	6 173	12.9	0.0	0.2	0.2
	PRODUÇÃO	3 005	3 602	3 602	19.9	0.0	0.1	0.1
	REND. MÉDIO	550	584	584	6.2	0.0	--	--
AMAZONAS	ÁREA I	8 931	8 587	8 587	-3.9	0.0	0.3	0.3
	ÁREA II	8 541	8 326	8 326	-2.5	0.0	0.3	0.3
	PRODUÇÃO	8 010	8 107	8 107	1.2	0.0	0.3	0.3
	REND. MÉDIO	938	974	974	3.8	0.0	--	--
RORAIMA	ÁREA I	4 572	4 572	4 572	0.0	0.0	0.1	0.2
	ÁREA II	4 542	4 542	4 542	0.0	0.0	0.2	0.2
	PRODUÇÃO	3 671	3 670	3 670	-0.0	0.0	0.1	0.1
	REND. MÉDIO	808	808	808	0.0	0.0	--	--
PARÁ	ÁREA I	27 110	30 321	30 221	11.5	-0.3	0.9	1.1
	ÁREA II	27 110	30 321	30 221	11.5	-0.3	0.9	1.1
	PRODUÇÃO	20 556	22 876	22 786	10.8	-0.4	0.7	0.8
	REND. MÉDIO	758	754	754	-0.5	0.0	--	--
AMAPÁ	ÁREA I	975	996	996	2.2	0.0	0.0	0.0
	ÁREA II	960	996	996	3.8	0.0	0.0	0.0
	PRODUÇÃO	782	817	817	4.5	0.0	0.0	0.0
	REND. MÉDIO	815	820	820	0.6	0.0	--	--
TOCANTINS	ÁREA I	17 592	17 241	22 279	26.6	29.2	0.6	0.8
	ÁREA II	17 592	17 241	22 279	26.6	29.2	0.6	0.8
	PRODUÇÃO	21 860	19 210	20 923	-4.3	8.9	0.7	0.7
	REND. MÉDIO	1 243	1 114	939	-24.5	-15.7	--	--
NORDESTE	ÁREA I	1 559 656	1 458 453	1 446 561	-7.3	-0.8	51.2	51.2
	ÁREA II	1 505 085	1 409 807	1 397 532	-7.1	-0.9	50.5	50.5
	PRODUÇÃO	560 118	743 165	740 834	32.3	-0.3	18.8	24.6
	REND. MÉDIO	372	527	530	42.5	0.6	--	--
MARANHÃO	ÁREA I	70 039	54 737	54 657	-22.0	-0.1	2.3	1.9
	ÁREA II	70 039	54 737	54 657	-22.0	-0.1	2.3	2.0
	PRODUÇÃO	35 753	31 847	31 784	-11.1	-0.2	1.2	1.1
	REND. MÉDIO	510	582	582	14.1	0.0	--	--
PIAUI	ÁREA I	237 200	192 624	192 624	-18.8	0.0	7.8	6.8
	ÁREA II	228 493	186 952	186 952	-18.2	0.0	7.7	6.8
	PRODUÇÃO	93 922	92 744	92 744	-1.3	0.0	3.2	3.1
	REND. MÉDIO	411	496	496	20.7	0.0	--	--

FEIJÃO (em grão) - TOTAL

Julho 2019

GRANDES REGIÕES E UNIDADES DA FEDERAÇÃO	VARIÁVEL	SAFRA 2018	SAFRA 2019		VARIÇÃO (%)		PARTICIPAÇÃO	
			JUNHO	JULHO	ANUAL	MENSAL	SAFRA 2018	SAFRA 2019
CEARÁ	ÁREA I	426 540	381 263	378 662	-11.2	-0.7	14.0	13.4
	ÁREA II	426 540	380 605	378 004	-11.4	-0.7	14.3	13.7
	PRODUÇÃO	137 945	133 841	135 864	-1.5	1.5	4.6	4.5
	REND. MÉDIO	323	352	359	11.1	2.0	--	--
RIO GRANDE DO NORTE	ÁREA I	55 434	56 932	56 902	2.6	-0.1	1.8	2.0
	ÁREA II	50 664	55 173	54 760	8.1	-0.7	1.7	2.0
	PRODUÇÃO	22 244	22 454	23 324	4.9	3.9	0.7	0.8
	REND. MÉDIO	439	407	426	-3.0	4.7	--	--
PARAÍBA	ÁREA I	96 278	95 004	95 004	-1.3	0.0	3.2	3.4
	ÁREA II	90 598	95 004	95 004	4.9	0.0	3.0	3.4
	PRODUÇÃO	33 519	48 714	48 714	45.3	0.0	1.1	1.6
	REND. MÉDIO	370	513	513	38.6	0.0	--	--
PERNAMBUCO	ÁREA I	213 414	163 631	163 345	-23.5	-0.2	7.0	5.8
	ÁREA II	188 030	123 074	122 788	-34.7	-0.2	6.3	4.4
	PRODUÇÃO	53 187	47 614	48 783	-8.3	2.5	1.8	1.6
	REND. MÉDIO	283	387	397	40.3	2.6	--	--
ALAGOAS	ÁREA I	25 755	45 362	45 362	76.1	0.0	0.8	1.6
	ÁREA II	20 139	45 362	45 362	125.2	0.0	0.7	1.6
	PRODUÇÃO	9 123	22 987	22 987	152.0	0.0	0.3	0.8
	REND. MÉDIO	453	507	507	11.9	0.0	--	--
SERGIPE	ÁREA I	7 556	13 900	5 005	-33.8	-64.0	0.2	0.2
	ÁREA II	3 142	13 900	5 005	59.3	-64.0	0.1	0.2
	PRODUÇÃO	2 403	10 564	4 234	76.2	-59.9	0.1	0.1
	REND. MÉDIO	765	760	846	10.6	11.3	--	--
BAHIA	ÁREA I	427 440	455 000	455 000	6.4	0.0	14.0	16.1
	ÁREA II	427 440	455 000	455 000	6.4	0.0	14.3	16.4
	PRODUÇÃO	172 022	332 400	332 400	93.2	0.0	5.8	11.0
	REND. MÉDIO	402	731	731	81.8	0.0	--	--
SUDESTE	ÁREA I	431 132	422 669	427 844	-0.8	1.2	14.1	15.1
	ÁREA II	423 498	418 160	419 553	-0.9	0.3	14.2	15.2
	PRODUÇÃO	805 331	736 084	736 305	-8.6	0.0	27.1	24.4
	REND. MÉDIO	1 902	1 760	1 755	-7.7	-0.3	--	--
MINAS GERAIS	ÁREA I	294 769	321 641	326 818	10.9	1.6	9.7	11.6
	ÁREA II	287 165	317 167	318 562	10.9	0.4	9.6	11.5
	PRODUÇÃO	491 701	506 979	507 214	3.2	0.0	16.5	16.8
	REND. MÉDIO	1 712	1 598	1 592	-7.0	-0.4	--	--
ESPÍRITO SANTO	ÁREA I	11 281	9 980	9 980	-11.5	0.0	0.4	0.4
	ÁREA II	11 256	9 980	9 980	-11.3	0.0	0.4	0.4
	PRODUÇÃO	11 818	9 628	9 628	-18.5	0.0	0.4	0.3
	REND. MÉDIO	1 050	965	965	-8.1	0.0	--	--
RIO DE JANEIRO	ÁREA I	1 442	1 455	1 453	0.8	-0.1	0.0	0.1
	ÁREA II	1 437	1 455	1 453	1.1	-0.1	0.0	0.1
	PRODUÇÃO	1 432	1 527	1 513	5.7	-0.9	0.0	0.1
	REND. MÉDIO	997	1 049	1 041	4.4	-0.8	--	--
SÃO PAULO	ÁREA I	123 640	89 593	89 593	-27.5	0.0	4.1	3.2
	ÁREA II	123 640	89 558	89 558	-27.6	0.0	4.1	3.2
	PRODUÇÃO	300 380	217 950	217 950	-27.4	0.0	10.1	7.2
	REND. MÉDIO	2 429	2 434	2 434	0.2	0.0	--	--

FEIJÃO (em grão) - TOTAL

Julho 2019

GRANDES REGIÕES E UNIDADES DA FEDERAÇÃO	VARIÁVEL	SAFRA 2018	SAFRA 2019		VARIÇÃO (%)		PARTICIPAÇÃO	
			JUNHO	JULHO	ANUAL	MENSAL	SAFRA 2018	SAFRA 2019
SUL	ÁREA I	528 621	519 859	521 413	-1.4	0.3	17.3	18.4
	ÁREA II	528 342	519 662	519 302	-1.7	-0.1	17.7	18.8
	PRODUÇÃO	807 250	829 787	803 065	-0.5	-3.2	27.1	26.6
	REND. MÉDIO	1 528	1 597	1 546	1.2	-3.2	--	--
PARANÁ	ÁREA I	397 929	395 438	395 438	-0.6	0.0	13.1	14.0
	ÁREA II	397 929	395 438	395 438	-0.6	0.0	13.3	14.3
	PRODUÇÃO	585 100	612 022	602 250	2.9	-1.6	19.7	20.0
	REND. MÉDIO	1 470	1 548	1 523	3.6	-1.6	--	--
SANTA CATARINA	ÁREA I	71 351	62 114	63 810	-10.6	2.7	2.3	2.3
	ÁREA II	71 351	62 099	62 319	-12.7	0.4	2.4	2.3
	PRODUÇÃO	127 264	119 141	108 912	-14.4	-8.6	4.3	3.6
	REND. MÉDIO	1 784	1 919	1 748	-2.0	-8.9	--	--
RIO GRANDE DO SUL	ÁREA I	59 341	62 307	62 165	4.8	-0.2	1.9	2.2
	ÁREA II	59 062	62 125	61 545	4.2	-0.9	2.0	2.2
	PRODUÇÃO	94 886	98 624	91 903	-3.1	-6.8	3.2	3.0
	REND. MÉDIO	1 607	1 588	1 493	-7.1	-6.0	--	--
CENTRO-OESTE	ÁREA I	447 484	354 261	341 991	-23.6	-3.5	14.7	12.1
	ÁREA II	442 538	352 973	340 703	-23.0	-3.5	14.8	12.3
	PRODUÇÃO	726 513	642 516	658 617	-9.3	2.5	24.4	21.8
	REND. MÉDIO	1 642	1 820	1 933	17.7	6.2	--	--
MATO GROSSO DO SUL	ÁREA I	22 017	22 662	23 098	4.9	1.9	0.7	0.8
	ÁREA II	22 017	22 662	23 098	4.9	1.9	0.7	0.8
	PRODUÇÃO	26 368	34 326	33 540	27.2	-2.3	0.9	1.1
	REND. MÉDIO	1 198	1 515	1 452	21.2	-4.2	--	--
MATO GROSSO	ÁREA I	266 533	181 140	172 807	-35.2	-4.6	8.7	6.1
	ÁREA II	262 833	181 140	172 807	-34.3	-4.6	8.8	6.2
	PRODUÇÃO	332 532	256 584	286 473	-13.9	11.6	11.2	9.5
	REND. MÉDIO	1 265	1 416	1 658	31.1	17.1	--	--
GOIÁS	ÁREA I	143 434	134 559	132 886	-7.4	-1.2	4.7	4.7
	ÁREA II	142 188	133 271	131 598	-7.4	-1.3	4.8	4.8
	PRODUÇÃO	331 793	310 986	305 094	-8.0	-1.9	11.2	10.1
	REND. MÉDIO	2 333	2 333	2 318	-0.6	-0.6	--	--
DISTRITO FEDERAL	ÁREA I	15 500	15 900	13 200	-14.8	-17.0	0.5	0.5
	ÁREA II	15 500	15 900	13 200	-14.8	-17.0	0.5	0.5
	PRODUÇÃO	35 820	40 620	33 510	-6.4	-17.5	1.2	1.1
	REND. MÉDIO	2 311	2 555	2 539	9.9	-0.6	--	--

Nota - Área (ha), Produção (t) e Rendimento Médio (kg/ha).

Para as Unidades da Federação que, por força do calendário agrícola, ainda não dispõem das estimativas iniciais, os dados correspondem a uma projeção obtida a partir das informações de anos anteriores.

Fonte: IBGE, Diretoria de Pesquisas, Coordenação de Agropecuária, Levantamento Sistemático da Produção Agrícola, Julho/2019.

FEIJÃO (em grão) 1ª safra

Julho 2019

GRANDES REGIÕES E UNIDADES DA FEDERAÇÃO	VARIÁVEL	SAFRA 2018	SAFRA 2019		VARIÇÃO (%)		PARTICIPAÇÃO	
			JUNHO	JULHO	ANUAL	MENSAL	SAFRA 2018	SAFRA 2019
TOTAL	ÁREA I	1 766 862	1 583 393	1 584 849	-10.3	0.1	100.0	100.0
	ÁREA II	1 729 194	1 532 531	1 532 051	-11.4	-0.0	100.0	100.0
	PRODUÇÃO	1 514 084	1 337 593	1 338 948	-11.6	0.1	100.0	100.0
	REND. MÉDIO	876	873	874	-0.2	0.1	--	--
NORTE	ÁREA I	39 783	39 941	43 875	10.3	9.8	2.3	2.8
	ÁREA II	39 499	39 786	43 720	10.7	9.9	2.3	2.9
	PRODUÇÃO	34 073	34 252	36 234	6.3	5.8	2.3	2.7
	REND. MÉDIO	863	861	829	-3.9	-3.7	--	--
RONDÔNIA	ÁREA I	17 584	16 641	16 641	-5.4	0.0	1.0	1.1
	ÁREA II	17 558	16 615	16 615	-5.4	0.0	1.0	1.1
	PRODUÇÃO	16 836	15 961	15 961	-5.2	0.0	1.1	1.2
	REND. MÉDIO	959	961	961	0.2	0.0	--	--
AMAZONAS	ÁREA I	4 687	4 343	4 343	-7.3	0.0	0.3	0.3
	ÁREA II	4 429	4 214	4 214	-4.9	0.0	0.3	0.3
	PRODUÇÃO	4 010	4 107	4 107	2.4	0.0	0.3	0.3
	REND. MÉDIO	905	975	975	7.7	0.0	--	--
RORAIMA	ÁREA I	2 688	2 688	2 688	0.0	0.0	0.2	0.2
	ÁREA II	2 688	2 688	2 688	0.0	0.0	0.2	0.2
	PRODUÇÃO	1 955	1 954	1 954	-0.1	0.0	0.1	0.1
	REND. MÉDIO	727	727	727	0.0	0.0	--	--
PARÁ	ÁREA I	12 094	13 612	13 512	11.7	-0.7	0.7	0.9
	ÁREA II	12 094	13 612	13 512	11.7	-0.7	0.7	0.9
	PRODUÇÃO	9 463	10 543	10 453	10.5	-0.9	0.6	0.8
	REND. MÉDIO	782	775	774	-1.0	-0.1	--	--
TOCANTINS	ÁREA I	2 730	2 657	6 691	145.1	151.8	0.2	0.4
	ÁREA II	2 730	2 657	6 691	145.1	151.8	0.2	0.4
	PRODUÇÃO	1 809	1 687	3 759	107.8	122.8	0.1	0.3
	REND. MÉDIO	663	635	562	-15.2	-11.5	--	--
NORDESTE	ÁREA I	1 144 142	1 047 796	1 044 792	-8.7	-0.3	64.8	65.9
	ÁREA II	1 113 264	1 001 360	997 973	-10.4	-0.3	64.4	65.1
	PRODUÇÃO	458 077	487 143	489 858	6.9	0.6	30.3	36.6
	REND. MÉDIO	411	486	491	19.5	1.0	--	--
MARANHÃO	ÁREA I	27 786	20 474	20 441	-26.4	-0.2	1.6	1.3
	ÁREA II	27 786	20 474	20 441	-26.4	-0.2	1.6	1.3
	PRODUÇÃO	13 927	10 300	10 278	-26.2	-0.2	0.9	0.8
	REND. MÉDIO	501	503	503	0.4	0.0	--	--
PIAUI	ÁREA I	233 900	189 502	189 502	-19.0	0.0	13.2	12.0
	ÁREA II	225 193	183 830	183 830	-18.4	0.0	13.0	12.0
	PRODUÇÃO	91 799	90 726	90 726	-1.2	0.0	6.1	6.8
	REND. MÉDIO	408	494	494	21.1	0.0	--	--
CEARÁ	ÁREA I	423 195	376 622	373 901	-11.6	-0.7	24.0	23.6
	ÁREA II	423 195	375 964	373 243	-11.8	-0.7	24.5	24.4
	PRODUÇÃO	133 778	128 163	130 136	-2.7	1.5	8.8	9.7
	REND. MÉDIO	316	341	349	10.4	2.3	--	--
RIO GRANDE DO NORTE	ÁREA I	55 134	56 632	56 602	2.7	-0.1	3.1	3.6
	ÁREA II	50 364	54 873	54 460	8.1	-0.8	2.9	3.6
	PRODUÇÃO	21 929	22 139	23 009	4.9	3.9	1.4	1.7
	REND. MÉDIO	435	403	422	-3.0	4.7	--	--

FEIJÃO (em grão) 1ª safra

Julho 2019

GRANDES REGIÕES E UNIDADES DA FEDERAÇÃO	VARIÁVEL	SAFRA 2018	SAFRA 2019		VARIÇÃO (%)		PARTICIPAÇÃO	
			JUNHO	JULHO	ANUAL	MENSAL	SAFRA 2018	SAFRA 2019
PARAÍBA	ÁREA I	68 853	67 283	67 283	-2.3	0.0	3.9	4.2
	ÁREA II	65 366	67 283	67 283	2.9	0.0	3.8	4.4
	PRODUÇÃO	22 278	32 853	32 853	47.5	0.0	1.5	2.5
	REND. MÉDIO	341	488	488	43.1	0.0	--	--
PERNAMBUCO	ÁREA I	118 274	92 283	92 063	-22.2	-0.2	6.7	5.8
	ÁREA II	104 360	53 936	53 716	-48.5	-0.4	6.0	3.5
	PRODUÇÃO	28 066	19 362	19 256	-31.4	-0.5	1.9	1.4
	REND. MÉDIO	269	359	358	33.1	-0.3	--	--
BAHIA	ÁREA I	217 000	245 000	245 000	12.9	0.0	12.3	15.5
	ÁREA II	217 000	245 000	245 000	12.9	0.0	12.5	16.0
	PRODUÇÃO	146 300	183 600	183 600	25.5	0.0	9.7	13.7
	REND. MÉDIO	674	749	749	11.1	0.0	--	--
SUDESTE	ÁREA I	219 593	195 878	196 895	-10.3	0.5	12.4	12.4
	ÁREA II	213 366	191 789	191 253	-10.4	-0.3	12.3	12.5
	PRODUÇÃO	384 529	306 636	306 207	-20.4	-0.1	25.4	22.9
	REND. MÉDIO	1 802	1 599	1 601	-11.2	0.1	--	--
MINAS GERAIS	ÁREA I	134 135	136 436	137 443	2.5	0.7	7.6	8.7
	ÁREA II	127 938	132 382	131 836	3.0	-0.4	7.4	8.6
	PRODUÇÃO	177 738	163 650	163 215	-8.2	-0.3	11.7	12.2
	REND. MÉDIO	1 389	1 236	1 238	-10.9	0.2	--	--
ESPÍRITO SANTO	ÁREA I	4 639	4 490	4 490	-3.2	0.0	0.3	0.3
	ÁREA II	4 614	4 490	4 490	-2.7	0.0	0.3	0.3
	PRODUÇÃO	5 171	4 944	4 944	-4.4	0.0	0.3	0.4
	REND. MÉDIO	1 121	1 101	1 101	-1.8	0.0	--	--
RIO DE JANEIRO	ÁREA I	819	767	777	-5.1	1.3	0.0	0.0
	ÁREA II	814	767	777	-4.5	1.3	0.0	0.1
	PRODUÇÃO	740	692	698	-5.7	0.9	0.0	0.1
	REND. MÉDIO	909	902	898	-1.2	-0.4	--	--
SÃO PAULO	ÁREA I	80 000	54 185	54 185	-32.3	0.0	4.5	3.4
	ÁREA II	80 000	54 150	54 150	-32.3	0.0	4.6	3.5
	PRODUÇÃO	200 880	137 350	137 350	-31.6	0.0	13.3	10.3
	REND. MÉDIO	2 511	2 536	2 536	1.0	0.0	--	--
SUL	ÁREA I	285 252	236 553	236 062	-17.2	-0.2	16.1	14.9
	ÁREA II	284 973	236 371	235 880	-17.2	-0.2	16.5	15.4
	PRODUÇÃO	463 655	380 394	377 599	-18.6	-0.7	30.6	28.2
	REND. MÉDIO	1 627	1 609	1 601	-1.6	-0.5	--	--
PARANÁ	ÁREA I	195 889	162 327	162 327	-17.1	0.0	11.1	10.2
	ÁREA II	195 889	162 327	162 327	-17.1	0.0	11.3	10.6
	PRODUÇÃO	307 975	247 092	247 092	-19.8	0.0	20.3	18.5
	REND. MÉDIO	1 572	1 522	1 522	-3.2	0.0	--	--
SANTA CATARINA	ÁREA I	49 565	37 395	37 069	-25.2	-0.9	2.8	2.3
	ÁREA II	49 565	37 380	37 054	-25.2	-0.9	2.9	2.4
	PRODUÇÃO	91 359	75 251	72 640	-20.5	-3.5	6.0	5.4
	REND. MÉDIO	1 843	2 013	1 960	6.3	-2.6	--	--
RIO GRANDE DO SUL	ÁREA I	39 798	36 831	36 666	-7.9	-0.4	2.3	2.3
	ÁREA II	39 519	36 664	36 499	-7.6	-0.5	2.3	2.4
	PRODUÇÃO	64 321	58 051	57 867	-10.0	-0.3	4.2	4.3
	REND. MÉDIO	1 628	1 583	1 585	-2.6	0.1	--	--

FEIJÃO (em grão) 1ª safra

Julho 2019

GRANDES REGIÕES E UNIDADES DA FEDERAÇÃO	VARIÁVEL	SAFRA 2018	SAFRA 2019		VARIÇÃO (%)		PARTICIPAÇÃO	
			JUNHO	JULHO	ANUAL	MENSAL	SAFRA 2018	SAFRA 2019
CENTRO-OESTE	ÁREA I	78 092	63 225	63 225	-19.0	0.0	4.4	4.0
	ÁREA II	78 092	63 225	63 225	-19.0	0.0	4.5	4.1
	PRODUÇÃO	173 750	129 168	129 050	-25.7	-0.1	11.5	9.6
	REND. MÉDIO	2 225	2 043	2 041	-8.3	-0.1	--	--
MATO GROSSO DO SUL	ÁREA I	972	62	62	-93.6	0.0	0.1	0.0
	ÁREA II	972	62	62	-93.6	0.0	0.1	0.0
	PRODUÇÃO	1 677	66	66	-96.1	0.0	0.1	0.0
	REND. MÉDIO	1 725	1 065	1 065	-38.3	0.0	--	--
MATO GROSSO	ÁREA I	8 402	10 852	10 852	29.2	0.0	0.5	0.7
	ÁREA II	8 402	10 852	10 852	29.2	0.0	0.5	0.7
	PRODUÇÃO	10 406	15 494	15 494	48.9	0.0	0.7	1.2
	REND. MÉDIO	1 239	1 428	1 428	15.3	0.0	--	--
GOIÁS	ÁREA I	56 718	44 311	44 311	-21.9	0.0	3.2	2.8
	ÁREA II	56 718	44 311	44 311	-21.9	0.0	3.3	2.9
	PRODUÇÃO	134 307	94 408	94 290	-29.8	-0.1	8.9	7.0
	REND. MÉDIO	2 368	2 131	2 128	-10.1	-0.1	--	--
DISTRITO FEDERAL	ÁREA I	12 000	8 000	8 000	-33.3	0.0	0.7	0.5
	ÁREA II	12 000	8 000	8 000	-33.3	0.0	0.7	0.5
	PRODUÇÃO	27 360	19 200	19 200	-29.8	0.0	1.8	1.4
	REND. MÉDIO	2 280	2 400	2 400	5.3	0.0	--	--

Nota - Área (ha), Produção (t) e Rendimento Médio (kg/ha).

Para as Unidades da Federação que, por força do calendário agrícola, ainda não dispõem das estimativas iniciais, os dados correspondem a uma projeção obtida a partir das informações de anos anteriores.

Fonte: IBGE, Diretoria de Pesquisas, Coordenação de Agropecuária, Levantamento Sistemático da Produção Agrícola, Julho/2019.

FEIJÃO (em grão) 2ª safra

Julho 2019

GRANDES REGIÕES E UNIDADES DA FEDERAÇÃO	VARIÁVEL	SAFRA 2018	SAFRA 2019		VARIÇÃO (%)		PARTICIPAÇÃO	
			JUNHO	JULHO	ANUAL	MENSAL	SAFRA 2018	SAFRA 2019
TOTAL	ÁREA I	1 104 303	1 079 445	1 049 537	-5.0	-2.8	100.0	100.0
	ÁREA II	1 074 624	1 076 153	1 042 102	-3.0	-3.2	100.0	100.0
	PRODUÇÃO	1 003 147	1 225 105	1 166 262	16.3	-4.8	100.0	100.0
	REND. MÉDIO	933	1 138	1 119	19.9	-1.7	--	--
NORTE	ÁREA I	42 229	44 370	45 374	7.4	2.3	3.8	4.3
	ÁREA II	42 052	44 208	45 212	7.5	2.3	3.9	4.3
	PRODUÇÃO	40 053	39 397	39 038	-2.5	-0.9	4.0	3.3
	REND. MÉDIO	952	891	863	-9.3	-3.1	--	--
ACRE	ÁREA I	5 468	6 173	6 173	12.9	0.0	0.5	0.6
	ÁREA II	5 468	6 173	6 173	12.9	0.0	0.5	0.6
	PRODUÇÃO	3 005	3 602	3 602	19.9	0.0	0.3	0.3
	REND. MÉDIO	550	584	584	6.2	0.0	--	--
AMAZONAS	ÁREA I	4 244	4 244	4 244	0.0	0.0	0.4	0.4
	ÁREA II	4 112	4 112	4 112	0.0	0.0	0.4	0.4
	PRODUÇÃO	4 000	4 000	4 000	0.0	0.0	0.4	0.3
	REND. MÉDIO	973	973	973	0.0	0.0	--	--
RORAIMA	ÁREA I	1 884	1 884	1 884	0.0	0.0	0.2	0.2
	ÁREA II	1 854	1 854	1 854	0.0	0.0	0.2	0.2
	PRODUÇÃO	1 716	1 716	1 716	0.0	0.0	0.2	0.1
	REND. MÉDIO	926	926	926	0.0	0.0	--	--
PARÁ	ÁREA I	15 016	16 709	16 709	11.3	0.0	1.4	1.6
	ÁREA II	15 016	16 709	16 709	11.3	0.0	1.4	1.6
	PRODUÇÃO	11 093	12 333	12 333	11.2	0.0	1.1	1.1
	REND. MÉDIO	739	738	738	-0.1	0.0	--	--
AMAPÁ	ÁREA I	975	996	996	2.2	0.0	0.1	0.1
	ÁREA II	960	996	996	3.8	0.0	0.1	0.1
	PRODUÇÃO	782	817	817	4.5	0.0	0.1	0.1
	REND. MÉDIO	815	820	820	0.6	0.0	--	--
TOCANTINS	ÁREA I	14 642	14 364	15 368	5.0	7.0	1.3	1.5
	ÁREA II	14 642	14 364	15 368	5.0	7.0	1.4	1.5
	PRODUÇÃO	19 457	16 929	16 570	-14.8	-2.1	1.9	1.4
	REND. MÉDIO	1 329	1 179	1 078	-18.9	-8.6	--	--
NORDESTE	ÁREA I	415 514	410 657	401 769	-3.3	-2.2	37.6	38.3
	ÁREA II	391 821	408 447	399 559	2.0	-2.2	36.5	38.3
	PRODUÇÃO	102 041	256 022	250 976	146.0	-2.0	10.2	21.5
	REND. MÉDIO	260	627	628	141.5	0.2	--	--
MARANHÃO	ÁREA I	42 253	34 263	34 216	-19.0	-0.1	3.8	3.3
	ÁREA II	42 253	34 263	34 216	-19.0	-0.1	3.9	3.3
	PRODUÇÃO	21 826	21 547	21 506	-1.5	-0.2	2.2	1.8
	REND. MÉDIO	517	629	629	21.7	0.0	--	--
PIAUI	ÁREA I	3 300	3 122	3 122	-5.4	0.0	0.3	0.3
	ÁREA II	3 300	3 122	3 122	-5.4	0.0	0.3	0.3
	PRODUÇÃO	2 123	2 018	2 018	-4.9	0.0	0.2	0.2
	REND. MÉDIO	643	646	646	0.5	0.0	--	--
CEARÁ	ÁREA I	3 345	4 641	4 761	42.3	2.6	0.3	0.5
	ÁREA II	3 345	4 641	4 761	42.3	2.6	0.3	0.5
	PRODUÇÃO	4 167	5 678	5 728	37.5	0.9	0.4	0.5
	REND. MÉDIO	1 246	1 223	1 203	-3.5	-1.6	--	--

FEIJÃO (em grão) 2ª safra

Julho 2019

GRANDES REGIÕES E UNIDADES DA FEDERAÇÃO	VARIÁVEL	SAFRA 2018	SAFRA 2019		VARIÇÃO (%)		PARTICIPAÇÃO	
			JUNHO	JULHO	ANUAL	MENSAL	SAFRA 2018	SAFRA 2019
RIO GRANDE DO NORTE	ÁREA I	300	300	300	0.0	0.0	0.0	0.0
	ÁREA II	300	300	300	0.0	0.0	0.0	0.0
	PRODUÇÃO	315	315	315	0.0	0.0	0.0	0.0
	REND. MÉDIO	1 050	1 050	1 050	0.0	0.0	--	--
PARAÍBA	ÁREA I	27 425	27 721	27 721	1.1	0.0	2.5	2.6
	ÁREA II	25 232	27 721	27 721	9.9	0.0	2.3	2.7
	PRODUÇÃO	11 241	15 861	15 861	41.1	0.0	1.1	1.4
	REND. MÉDIO	446	572	572	28.3	0.0	--	--
PERNAMBUCO	ÁREA I	95 140	71 348	71 282	-25.1	-0.1	8.6	6.8
	ÁREA II	83 670	69 138	69 072	-17.4	-0.1	7.8	6.6
	PRODUÇÃO	25 121	28 252	29 527	17.5	4.5	2.5	2.5
	REND. MÉDIO	300	409	427	42.3	4.4	--	--
ALAGOAS	ÁREA I	25 755	45 362	45 362	76.1	0.0	2.3	4.3
	ÁREA II	20 139	45 362	45 362	125.2	0.0	1.9	4.4
	PRODUÇÃO	9 123	22 987	22 987	152.0	0.0	0.9	2.0
	REND. MÉDIO	453	507	507	11.9	0.0	--	--
SERGIPE	ÁREA I	7 556	13 900	5 005	-33.8	-64.0	0.7	0.5
	ÁREA II	3 142	13 900	5 005	59.3	-64.0	0.3	0.5
	PRODUÇÃO	2 403	10 564	4 234	76.2	-59.9	0.2	0.4
	REND. MÉDIO	765	760	846	10.6	11.3	--	--
BAHIA	ÁREA I	210 440	210 000	210 000	-0.2	0.0	19.1	20.0
	ÁREA II	210 440	210 000	210 000	-0.2	0.0	19.6	20.2
	PRODUÇÃO	25 722	148 800	148 800	478.5	0.0	2.6	12.8
	REND. MÉDIO	122	709	709	481.1	0.0	--	--
SUDESTE	ÁREA I	120 684	147 190	151 590	25.6	3.0	10.9	14.4
	ÁREA II	119 375	146 785	148 956	24.8	1.5	11.1	14.3
	PRODUÇÃO	179 486	213 655	215 241	19.9	0.7	17.9	18.5
	REND. MÉDIO	1 504	1 456	1 445	-3.9	-0.8	--	--
MINAS GERAIS	ÁREA I	100 736	122 979	127 391	26.5	3.6	9.1	12.1
	ÁREA II	99 427	122 574	124 757	25.5	1.8	9.3	12.0
	PRODUÇÃO	148 771	172 585	174 191	17.1	0.9	14.8	14.9
	REND. MÉDIO	1 496	1 408	1 396	-6.7	-0.9	--	--
ESPÍRITO SANTO	ÁREA I	6 325	5 423	5 423	-14.3	0.0	0.6	0.5
	ÁREA II	6 325	5 423	5 423	-14.3	0.0	0.6	0.5
	PRODUÇÃO	6 123	4 635	4 635	-24.3	0.0	0.6	0.4
	REND. MÉDIO	968	855	855	-11.7	0.0	--	--
RIO DE JANEIRO	ÁREA I	623	688	676	8.5	-1.7	0.1	0.1
	ÁREA II	623	688	676	8.5	-1.7	0.1	0.1
	PRODUÇÃO	692	835	815	17.8	-2.4	0.1	0.1
	REND. MÉDIO	1 111	1 214	1 206	8.6	-0.7	--	--
SÃO PAULO	ÁREA I	13 000	18 100	18 100	39.2	0.0	1.2	1.7
	ÁREA II	13 000	18 100	18 100	39.2	0.0	1.2	1.7
	PRODUÇÃO	23 900	35 600	35 600	49.0	0.0	2.4	3.1
	REND. MÉDIO	1 838	1 967	1 967	7.0	0.0	--	--
SUL	ÁREA I	241 124	280 772	282 817	17.3	0.7	21.8	26.9
	ÁREA II	241 124	280 757	280 888	16.5	0.0	22.4	27.0
	PRODUÇÃO	341 554	446 302	422 446	23.7	-5.3	34.0	36.2
	REND. MÉDIO	1 417	1 590	1 504	6.1	-5.4	--	--

FEIJÃO (em grão) 2ª safra

Julho 2019

GRANDES REGIÕES E UNIDADES DA FEDERAÇÃO	VARIÁVEL	SAFRA 2018	SAFRA 2019		VARIACÃO (%)		PARTICIPACÃO	
			JUNHO	JULHO	ANUAL	MENSAL	SAFRA 2018	SAFRA 2019
PARANÁ	ÁREA I	199 795	230 577	230 577	15.4	0.0	18.1	22.0
	ÁREA II	199 795	230 577	230 577	15.4	0.0	18.6	22.1
	PRODUÇÃO	275 084	361 839	352 138	28.0	-2.7	27.4	30.2
	REND. MÉDIO	1 377	1 569	1 527	10.9	-2.7	--	--
SANTA CATARINA	ÁREA I	21 786	24 719	26 741	22.7	8.2	2.0	2.5
	ÁREA II	21 786	24 719	25 265	16.0	2.2	2.0	2.4
	PRODUÇÃO	35 905	43 890	36 272	1.0	-17.4	3.6	3.1
	REND. MÉDIO	1 648	1 776	1 436	-12.9	-19.1	--	--
RIO GRANDE DO SUL	ÁREA I	19 543	25 476	25 499	30.5	0.1	1.8	2.4
	ÁREA II	19 543	25 461	25 046	28.2	-1.6	1.8	2.4
	PRODUÇÃO	30 565	40 573	34 036	11.4	-16.1	3.0	2.9
	REND. MÉDIO	1 564	1 594	1 359	-13.1	-14.7	--	--
CENTRO-OESTE	ÁREA I	284 752	196 456	167 987	-41.0	-14.5	25.8	16.0
	ÁREA II	280 252	195 956	167 487	-40.2	-14.5	26.1	16.1
	PRODUÇÃO	340 013	269 729	238 561	-29.8	-11.6	33.9	20.5
	REND. MÉDIO	1 213	1 376	1 424	17.4	3.5	--	--
MATO GROSSO DO SUL	ÁREA I	20 433	22 000	22 436	9.8	2.0	1.9	2.1
	ÁREA II	20 433	22 000	22 436	9.8	2.0	1.9	2.2
	PRODUÇÃO	23 379	33 000	32 214	37.8	-2.4	2.3	2.8
	REND. MÉDIO	1 144	1 500	1 436	25.5	-4.3	--	--
MATO GROSSO	ÁREA I	226 476	130 626	103 151	-54.5	-21.0	20.5	9.8
	ÁREA II	222 776	130 626	103 151	-53.7	-21.0	20.7	9.9
	PRODUÇÃO	253 715	152 295	125 923	-50.4	-17.3	25.3	10.8
	REND. MÉDIO	1 139	1 166	1 221	7.2	4.7	--	--
GOIÁS	ÁREA I	36 143	41 930	40 500	12.1	-3.4	3.3	3.9
	ÁREA II	35 343	41 430	40 000	13.2	-3.5	3.3	3.8
	PRODUÇÃO	59 859	81 014	77 004	28.6	-4.9	6.0	6.6
	REND. MÉDIO	1 694	1 955	1 925	13.6	-1.5	--	--
DISTRITO FEDERAL	ÁREA I	1 700	1 900	1 900	11.8	0.0	0.2	0.2
	ÁREA II	1 700	1 900	1 900	11.8	0.0	0.2	0.2
	PRODUÇÃO	3 060	3 420	3 420	11.8	0.0	0.3	0.3
	REND. MÉDIO	1 800	1 800	1 800	0.0	0.0	--	--

Nota - Área (ha), Produção (t) e Rendimento Médio (kg/ha).

Para as Unidades da Federação que, por força do calendário agrícola, ainda não dispõem das estimativas iniciais, os dados correspondem a uma projeção obtida a partir das informações de anos anteriores.

Fonte: IBGE, Diretoria de Pesquisas, Coordenação de Agropecuária, Levantamento Sistemático da Produção Agrícola, Julho/2019.

FEIJÃO (em grão) 3ª safra

Julho 2019

GRANDES REGIÕES E UNIDADES DA FEDERAÇÃO	VARIÁVEL	SAFRA 2018	SAFRA 2019		VARIACÃO (%)		PARTICIPACÃO	
			JUNHO	JULHO	ANUAL	MENSAL	SAFRA 2018	SAFRA 2019
TOTAL	ÁREA I	177 960	176 935	192 892	8.4	9.0	100.0	100.0
	ÁREA II	177 416	176 132	192 089	8.3	9.1	100.0	100.0
	PRODUÇÃO	456 701	463 097	509 477	11.6	10.0	100.0	100.0
	REND. MÉDIO	2 574	2 629	2 652	3.0	0.9	--	--
NORTE	ÁREA I	220	220	220	0.0	0.0	0.1	0.1
	ÁREA II	220	220	220	0.0	0.0	0.1	0.1
	PRODUÇÃO	594	594	594	0.0	0.0	0.1	0.1
	REND. MÉDIO	2 700	2 700	2 700	0.0	0.0	--	--
TOCANTINS	ÁREA I	220	220	220	0.0	0.0	0.1	0.1
	ÁREA II	220	220	220	0.0	0.0	0.1	0.1
	PRODUÇÃO	594	594	594	0.0	0.0	0.1	0.1
	REND. MÉDIO	2 700	2 700	2 700	0.0	0.0	--	--
SUDESTE	ÁREA I	90 855	79 601	79 359	-12.7	-0.3	51.1	41.1
	ÁREA II	90 757	79 586	79 344	-12.6	-0.3	51.2	41.3
	PRODUÇÃO	241 316	215 793	214 857	-11.0	-0.4	52.8	42.2
	REND. MÉDIO	2 659	2 711	2 708	1.8	-0.1	--	--
MINAS GERAIS	ÁREA I	59 898	62 226	61 984	3.5	-0.4	33.7	32.1
	ÁREA II	59 800	62 211	61 969	3.6	-0.4	33.7	32.3
	PRODUÇÃO	165 192	170 744	169 808	2.8	-0.5	36.2	33.3
	REND. MÉDIO	2 762	2 745	2 740	-0.8	-0.2	--	--
ESPÍRITO SANTO	ÁREA I	317	67	67	-78.9	0.0	0.2	0.0
	ÁREA II	317	67	67	-78.9	0.0	0.2	0.0
	PRODUÇÃO	524	49	49	-90.6	0.0	0.1	0.0
	REND. MÉDIO	1 653	731	731	-55.8	0.0	--	--
SÃO PAULO	ÁREA I	30 640	17 308	17 308	-43.5	0.0	17.2	9.0
	ÁREA II	30 640	17 308	17 308	-43.5	0.0	17.3	9.0
	PRODUÇÃO	75 600	45 000	45 000	-40.5	0.0	16.6	8.8
	REND. MÉDIO	2 467	2 600	2 600	5.4	0.0	--	--
SUL	ÁREA I	2 245	2 534	2 534	12.9	0.0	1.3	1.3
	ÁREA II	2 245	2 534	2 534	12.9	0.0	1.3	1.3
	PRODUÇÃO	2 041	3 091	3 020	48.0	-2.3	0.4	0.6
	REND. MÉDIO	909	1 220	1 192	31.1	-2.3	--	--
PARANÁ	ÁREA I	2 245	2 534	2 534	12.9	0.0	1.3	1.3
	ÁREA II	2 245	2 534	2 534	12.9	0.0	1.3	1.3
	PRODUÇÃO	2 041	3 091	3 020	48.0	-2.3	0.4	0.6
	REND. MÉDIO	909	1 220	1 192	31.1	-2.3	--	--
CENTRO-OESTE	ÁREA I	84 640	94 580	110 779	30.9	17.1	47.6	57.4
	ÁREA II	84 194	93 792	109 991	30.6	17.3	47.5	57.3
	PRODUÇÃO	212 750	243 619	291 006	36.8	19.5	46.6	57.1
	REND. MÉDIO	2 527	2 597	2 646	4.7	1.9	--	--
MATO GROSSO DO SUL	ÁREA I	612	600	600	-2.0	0.0	0.3	0.3
	ÁREA II	612	600	600	-2.0	0.0	0.3	0.3
	PRODUÇÃO	1 312	1 260	1 260	-4.0	0.0	0.3	0.2
	REND. MÉDIO	2 144	2 100	2 100	-2.1	0.0	--	--

FEIJÃO (em grão) 3ª safra

Julho 2019

GRANDES REGIÕES E UNIDADES DA FEDERAÇÃO	VARIÁVEL	SAFRA 2018	SAFRA 2019		VARIÇÃO (%)		PARTICIPAÇÃO	
			JUNHO	JULHO	ANUAL	MENSAL	SAFRA 2018	SAFRA 2019
MATO GROSSO	ÁREA I	31 655	39 662	58 804	85.8	48.3	17.8	30.5
	ÁREA II	31 655	39 662	58 804	85.8	48.3	17.8	30.6
	PRODUÇÃO	68 411	88 795	145 056	112.0	63.4	15.0	28.5
	REND. MÉDIO	2 161	2 239	2 467	14.2	10.2	--	--
GOIÁS	ÁREA I	50 573	48 318	48 075	-4.9	-0.5	28.4	24.9
	ÁREA II	50 127	47 530	47 287	-5.7	-0.5	28.3	24.6
	PRODUÇÃO	137 627	135 564	133 800	-2.8	-1.3	30.1	26.3
	REND. MÉDIO	2 746	2 852	2 830	3.1	-0.8	--	--
DISTRITO FEDERAL	ÁREA I	1 800	6 000	3 300	83.3	-45.0	1.0	1.7
	ÁREA II	1 800	6 000	3 300	83.3	-45.0	1.0	1.7
	PRODUÇÃO	5 400	18 000	10 890	101.7	-39.5	1.2	2.1
	REND. MÉDIO	3 000	3 000	3 300	10.0	10.0	--	--

Nota - Área (ha), Produção (t) e Rendimento Médio (kg/ha).

Para as Unidades da Federação que, por força do calendário agrícola, ainda não dispõem das estimativas iniciais, os dados correspondem a uma projeção obtida a partir das informações de anos anteriores.

Fonte: IBGE, Diretoria de Pesquisas, Coordenação de Agropecuária, Levantamento Sistemático da Produção Agrícola, Julho/2019.

FUMO (em folhas)

Julho 2019

GRANDES REGIÕES E UNIDADES DA FEDERAÇÃO	VARIÁVEL	SAFRA 2018	SAFRA 2019		VARIACÃO (%)		PARTICIPACÃO	
			JUNHO	JULHO	ANUAL	MENSAL	SAFRA 2018	SAFRA 2019
TOTAL	ÁREA I	377 839	361 429	361 240	-4.4	-0.1	100.0	100.0
	ÁREA II	377 047	360 934	360 745	-4.3	-0.1	100.0	100.0
	PRODUÇÃO	794 476	758 338	759 738	-4.4	0.2	100.0	100.0
	REND. MÉDIO	2 107	2 101	2 106	-0.0	0.2	--	--
NORTE	ÁREA I	170	211	211	24.1	0.0	0.0	0.1
	ÁREA II	170	211	211	24.1	0.0	0.0	0.1
	PRODUÇÃO	155	203	203	31.0	0.0	0.0	0.0
	REND. MÉDIO	912	962	962	5.5	0.0	--	--
ACRE	ÁREA I	145	188	188	29.7	0.0	0.0	0.1
	ÁREA II	145	188	188	29.7	0.0	0.0	0.1
	PRODUÇÃO	135	186	186	37.8	0.0	0.0	0.0
	REND. MÉDIO	931	989	989	6.2	0.0	--	--
PARÁ	ÁREA I	25	23	23	-8.0	0.0	0.0	0.0
	ÁREA II	25	23	23	-8.0	0.0	0.0	0.0
	PRODUÇÃO	20	17	17	-15.0	0.0	0.0	0.0
	REND. MÉDIO	800	739	739	-7.6	0.0	--	--
NORDESTE	ÁREA I	16 692	21 236	21 225	27.2	-0.1	4.4	5.9
	ÁREA II	16 354	21 236	21 225	29.8	-0.1	4.3	5.9
	PRODUÇÃO	13 862	23 930	23 924	72.6	-0.0	1.7	3.1
	REND. MÉDIO	848	1 127	1 127	32.9	0.0	--	--
CEARÁ	ÁREA I	50	50	50	0.0	0.0	0.0	0.0
	ÁREA II	50	50	50	0.0	0.0	0.0	0.0
	PRODUÇÃO	55	43	43	-21.8	0.0	0.0	0.0
	REND. MÉDIO	1 100	860	860	-21.8	0.0	--	--
PERNAMBUCO	ÁREA I	-	20	9	0.0	-55.0	-	0.0
	ÁREA II	-	20	9	0.0	-55.0	-	0.0
	PRODUÇÃO	-	11	5	0.0	-54.5	-	0.0
	REND. MÉDIO	-	550	556	0.0	1.1	--	--
ALAGOAS	ÁREA I	8 642	13 166	13 166	52.3	0.0	2.3	3.6
	ÁREA II	8 304	13 166	13 166	58.6	0.0	2.2	3.6
	PRODUÇÃO	5 327	15 716	15 716	195.0	0.0	0.7	2.1
	REND. MÉDIO	641	1 194	1 194	86.3	0.0	--	--
BAHIA	ÁREA I	8 000	8 000	8 000	0.0	0.0	2.1	2.2
	ÁREA II	8 000	8 000	8 000	0.0	0.0	2.1	2.2
	PRODUÇÃO	8 480	8 160	8 160	-3.8	0.0	1.1	1.1
	REND. MÉDIO	1 060	1 020	1 020	-3.8	0.0	--	--
SUDESTE	ÁREA I	17	17	17	0.0	0.0	0.0	0.0
	ÁREA II	17	17	17	0.0	0.0	0.0	0.0
	PRODUÇÃO	16	12	12	-25.0	0.0	0.0	0.0
	REND. MÉDIO	941	706	706	-25.0	0.0	--	--
SÃO PAULO	ÁREA I	17	17	17	0.0	0.0	0.0	0.0
	ÁREA II	17	17	17	0.0	0.0	0.0	0.0
	PRODUÇÃO	16	12	12	-25.0	0.0	0.0	0.0
	REND. MÉDIO	941	706	706	-25.0	0.0	--	--
SUL	ÁREA I	360 960	339 965	339 787	-5.9	-0.1	95.5	94.1
	ÁREA II	360 506	339 470	339 292	-5.9	-0.1	95.6	94.1
	PRODUÇÃO	780 443	734 193	735 599	-5.7	0.2	98.2	96.8
	REND. MÉDIO	2 165	2 163	2 168	0.1	0.2	--	--

FUMO (em folhas)

Julho 2019

GRANDES REGIÕES E UNIDADES DA FEDERAÇÃO	VARIÁVEL	SAFRA 2018	SAFRA 2019		VARIAÇÃO (%)		PARTICIPAÇÃO	
			JUNHO	JULHO	ANUAL	MENSAL	SAFRA 2018	SAFRA 2019
PARANÁ	ÁREA I	77 800	75 336	75 336	-3.2	0.0	20.6	20.9
	ÁREA II	77 800	75 336	75 336	-3.2	0.0	20.6	20.9
	PRODUÇÃO	190 254	168 831	168 974	-11.2	0.1	23.9	22.2
	REND. MÉDIO	2 445	2 241	2 243	-8.3	0.1	--	--
SANTA CATARINA	ÁREA I	101 961	90 351	90 174	-11.6	-0.2	27.0	25.0
	ÁREA II	101 861	90 321	90 144	-11.5	-0.2	27.0	25.0
	PRODUÇÃO	231 457	193 474	192 912	-16.7	-0.3	29.1	25.4
	REND. MÉDIO	2 272	2 142	2 140	-5.8	-0.1	--	--
RIO GRANDE DO SUL	ÁREA I	181 199	174 278	174 277	-3.8	-0.0	48.0	48.2
	ÁREA II	180 845	173 813	173 812	-3.9	-0.0	48.0	48.2
	PRODUÇÃO	358 732	371 888	373 713	4.2	0.5	45.2	49.2
	REND. MÉDIO	1 984	2 140	2 150	8.4	0.5	--	--

Nota - Área (ha), Produção (t) e Rendimento Médio (kg/ha).

Para as Unidades da Federação que, por força do calendário agrícola, ainda não dispõem das estimativas iniciais, os dados correspondem a uma projeção obtida a partir das informações de anos anteriores.

Fonte: IBGE, Diretoria de Pesquisas, Coordenação de Agropecuária, Levantamento Sistemático da Produção Agrícola, Julho/2019.

LARANJA

Julho 2019

GRANDES REGIÕES E UNIDADES DA FEDERAÇÃO	VARIÁVEL	SAFRA 2018	SAFRA 2019		VARIACÃO (%)		PARTICIPACÃO	
			JUNHO	JULHO	ANUAL	MENSAL	SAFRA 2018	SAFRA 2019
TOTAL	ÁREA I	684 185	647 936	648 138	-5.3	0.0	100.0	100.0
	ÁREA II	605 752	585 330	585 420	-3.4	0.0	100.0	100.0
	PRODUÇÃO	16 677 091	16 476 304	16 490 331	-1.1	0.1	100.0	100.0
	REND. MÉDIO	27 531	28 149	28 168	2.3	0.1	--	--
NORTE	ÁREA I	26 793	20 917	21 327	-20.4	2.0	3.9	3.3
	ÁREA II	20 394	20 218	20 628	1.1	2.0	3.4	3.5
	PRODUÇÃO	280 383	311 375	324 187	15.6	4.1	1.7	2.0
	REND. MÉDIO	13 748	15 401	15 716	14.3	2.0	--	--
RONDÔNIA	ÁREA I	655	427	427	-34.8	0.0	0.1	0.1
	ÁREA II	626	424	424	-32.3	0.0	0.1	0.1
	PRODUÇÃO	6 522	6 626	6 626	1.6	0.0	0.0	0.0
	REND. MÉDIO	10 419	15 627	15 627	50.0	0.0	--	--
ACRE	ÁREA I	509	510	510	0.2	0.0	0.1	0.1
	ÁREA II	418	468	468	12.0	0.0	0.1	0.1
	PRODUÇÃO	6 019	7 033	7 033	16.8	0.0	0.0	0.0
	REND. MÉDIO	14 400	15 028	15 028	4.4	0.0	--	--
AMAZONAS	ÁREA I	3 869	3 895	3 895	0.7	0.0	0.6	0.6
	ÁREA II	3 232	3 241	3 241	0.3	0.0	0.5	0.6
	PRODUÇÃO	71 104	66 760	66 760	-6.1	0.0	0.4	0.4
	REND. MÉDIO	22 000	20 599	20 599	-6.4	0.0	--	--
RORAIMA	ÁREA I	1 857	1 857	1 857	0.0	0.0	0.3	0.3
	ÁREA II	1 857	1 857	1 857	0.0	0.0	0.3	0.3
	PRODUÇÃO	21 871	22 020	22 020	0.7	0.0	0.1	0.1
	REND. MÉDIO	11 778	11 858	11 858	0.7	0.0	--	--
PARÁ	ÁREA I	19 149	13 500	13 910	-27.4	3.0	2.8	2.1
	ÁREA II	13 529	13 500	13 910	2.8	3.0	2.2	2.4
	PRODUÇÃO	169 372	203 460	216 271	27.7	6.3	1.0	1.3
	REND. MÉDIO	12 519	15 071	15 548	24.2	3.2	--	--
AMAPÁ	ÁREA I	720	680	680	-5.6	0.0	0.1	0.1
	ÁREA II	698	680	680	-2.6	0.0	0.1	0.1
	PRODUÇÃO	5 156	4 952	4 952	-4.0	0.0	0.0	0.0
	REND. MÉDIO	7 387	7 282	7 282	-1.4	0.0	--	--
TOCANTINS	ÁREA I	34	48	48	41.2	0.0	0.0	0.0
	ÁREA II	34	48	48	41.2	0.0	0.0	0.0
	PRODUÇÃO	339	524	525	54.9	0.2	0.0	0.0
	REND. MÉDIO	9 971	10 917	10 938	9.7	0.2	--	--
NORDESTE	ÁREA I	112 120	108 890	108 846	-2.9	-0.0	16.4	16.8
	ÁREA II	96 429	98 097	98 053	1.7	-0.0	15.9	16.7
	PRODUÇÃO	1 368 693	1 333 696	1 333 422	-2.6	-0.0	8.2	8.1
	REND. MÉDIO	14 194	13 596	13 599	-4.2	0.0	--	--
MARANHÃO	ÁREA I	546	183	140	-74.4	-23.5	0.1	0.0
	ÁREA II	535	183	140	-73.8	-23.5	0.1	0.0
	PRODUÇÃO	3 433	928	659	-80.8	-29.0	0.0	0.0
	REND. MÉDIO	6 417	5 071	4 707	-26.6	-7.2	--	--
PIAUI	ÁREA I	209	168	168	-19.6	0.0	0.0	0.0
	ÁREA II	207	168	168	-18.8	0.0	0.0	0.0
	PRODUÇÃO	1 992	1 492	1 492	-25.1	0.0	0.0	0.0
	REND. MÉDIO	9 623	8 881	8 881	-7.7	0.0	--	--

LARANJA

Julho 2019

GRANDES REGIÕES E UNIDADES DA FEDERAÇÃO	VARIÁVEL	SAFRA 2018	SAFRA 2019		VARIACÃO (%)		PARTICIPACÃO	
			JUNHO	JULHO	ANUAL	MENSAL	SAFRA 2018	SAFRA 2019
CEARÁ	ÁREA I	1 203	1 199	1 198	-0.4	-0.1	0.2	0.2
	ÁREA II	1 160	1 160	1 159	-0.1	-0.1	0.2	0.2
	PRODUÇÃO	8 258	7 356	7 350	-11.0	-0.1	0.0	0.0
	REND. MÉDIO	7 119	6 341	6 342	-10.9	0.0	--	--
RIO GRANDE DO NORTE	ÁREA I	115	106	106	-7.8	0.0	0.0	0.0
	ÁREA II	114	106	106	-7.0	0.0	0.0	0.0
	PRODUÇÃO	1 079	1 053	1 053	-2.4	0.0	0.0	0.0
	REND. MÉDIO	9 465	9 934	9 934	5.0	0.0	--	--
PARAÍBA	ÁREA I	680	682	682	0.3	0.0	0.1	0.1
	ÁREA II	680	682	682	0.3	0.0	0.1	0.1
	PRODUÇÃO	4 209	4 435	4 435	5.4	0.0	0.0	0.0
	REND. MÉDIO	6 190	6 503	6 503	5.1	0.0	--	--
PERNAMBUCO	ÁREA I	506	489	489	-3.4	0.0	0.1	0.1
	ÁREA II	473	488	488	3.2	0.0	0.1	0.1
	PRODUÇÃO	2 529	2 370	2 371	-6.2	0.0	0.0	0.0
	REND. MÉDIO	5 347	4 857	4 859	-9.1	0.0	--	--
ALAGOAS	ÁREA I	12 176	11 070	11 070	-9.1	0.0	1.8	1.7
	ÁREA II	10 982	11 053	11 053	0.6	0.0	1.8	1.9
	PRODUÇÃO	162 174	150 972	150 972	-6.9	0.0	1.0	0.9
	REND. MÉDIO	14 767	13 659	13 659	-7.5	0.0	--	--
SERGIPE	ÁREA I	35 185	33 493	33 493	-4.8	0.0	5.1	5.2
	ÁREA II	30 778	32 757	32 757	6.4	0.0	5.1	5.6
	PRODUÇÃO	355 019	377 590	377 590	6.4	0.0	2.1	2.3
	REND. MÉDIO	11 535	11 527	11 527	-0.1	0.0	--	--
BAHIA	ÁREA I	61 500	61 500	61 500	0.0	0.0	9.0	9.5
	ÁREA II	51 500	51 500	51 500	0.0	0.0	8.5	8.8
	PRODUÇÃO	830 000	787 500	787 500	-5.1	0.0	5.0	4.8
	REND. MÉDIO	16 117	15 291	15 291	-5.1	0.0	--	--
SUDESTE	ÁREA I	487 661	461 920	461 965	-5.3	0.0	71.3	71.3
	ÁREA II	433 177	412 334	412 379	-4.8	0.0	71.5	70.4
	PRODUÇÃO	13 596 998	13 498 926	13 499 694	-0.7	0.0	81.5	81.9
	REND. MÉDIO	31 389	32 738	32 736	4.3	-0.0	--	--
MINAS GERAIS	ÁREA I	38 494	37 319	37 369	-2.9	0.1	5.6	5.8
	ÁREA II	36 596	37 313	37 363	2.1	0.1	6.0	6.4
	PRODUÇÃO	944 511	979 047	979 866	3.7	0.1	5.7	5.9
	REND. MÉDIO	25 809	26 239	26 226	1.6	-0.0	--	--
ESPÍRITO SANTO	ÁREA I	1 964	1 358	1 358	-30.9	0.0	0.3	0.2
	ÁREA II	1 350	1 358	1 358	0.6	0.0	0.2	0.2
	PRODUÇÃO	16 200	17 519	17 519	8.1	0.0	0.1	0.1
	REND. MÉDIO	12 000	12 901	12 901	7.5	0.0	--	--
RIO DE JANEIRO	ÁREA I	4 170	5 110	5 105	22.4	-0.1	0.6	0.8
	ÁREA II	4 165	4 968	4 963	19.2	-0.1	0.7	0.8
	PRODUÇÃO	51 392	64 889	64 838	26.2	-0.1	0.3	0.4
	REND. MÉDIO	12 339	13 061	13 064	5.9	0.0	--	--
SÃO PAULO	ÁREA I	443 033	418 133	418 133	-5.6	0.0	64.8	64.5
	ÁREA II	391 066	368 695	368 695	-5.7	0.0	64.6	63.0
	PRODUÇÃO	12 584 895	12 437 471	12 437 471	-1.2	0.0	75.5	75.4
	REND. MÉDIO	32 181	33 734	33 734	4.8	0.0	--	--

LARANJA

Julho 2019

GRANDES REGIÕES E UNIDADES DA FEDERAÇÃO	VARIÁVEL	SAFRA 2018	SAFRA 2019		VARIÇÃO (%)		PARTICIPAÇÃO	
			JUNHO	JULHO	ANUAL	MENSAL	SAFRA 2018	SAFRA 2019
SUL	ÁREA I	48 937	48 496	48 291	-1.3	-0.4	7.2	7.5
	ÁREA II	47 667	46 968	46 651	-2.1	-0.7	7.9	8.0
	PRODUÇÃO	1 255 822	1 179 737	1 179 651	-6.1	-0.0	7.5	7.2
	REND. MÉDIO	26 346	25 118	25 287	-4.0	0.7	--	--
PARANÁ	ÁREA I	23 000	22 480	22 480	-2.3	0.0	3.4	3.5
	ÁREA II	23 000	22 480	22 480	-2.3	0.0	3.8	3.8
	PRODUÇÃO	851 000	794 938	794 938	-6.6	0.0	5.1	4.8
	REND. MÉDIO	37 000	35 362	35 362	-4.4	0.0	--	--
SANTA CATARINA	ÁREA I	2 337	2 337	1 880	-19.6	-19.6	0.3	0.3
	ÁREA II	2 314	2 314	1 880	-18.8	-18.8	0.4	0.3
	PRODUÇÃO	37 037	37 037	33 785	-8.8	-8.8	0.2	0.2
	REND. MÉDIO	16 006	16 006	17 971	12.3	12.3	--	--
RIO GRANDE DO SUL	ÁREA I	23 600	23 679	23 931	1.4	1.1	3.4	3.7
	ÁREA II	22 353	22 174	22 291	-0.3	0.5	3.7	3.8
	PRODUÇÃO	367 785	347 762	350 928	-4.6	0.9	2.2	2.1
	REND. MÉDIO	16 453	15 683	15 743	-4.3	0.4	--	--
CENTRO-OESTE	ÁREA I	8 674	7 713	7 709	-11.1	-0.1	1.3	1.2
	ÁREA II	8 085	7 713	7 709	-4.7	-0.1	1.3	1.3
	PRODUÇÃO	175 195	152 570	153 377	-12.5	0.5	1.1	0.9
	REND. MÉDIO	21 669	19 781	19 896	-8.2	0.6	--	--
MATO GROSSO DO SUL	ÁREA I	1 004	996	995	-0.9	-0.1	0.1	0.2
	ÁREA II	1 004	996	995	-0.9	-0.1	0.2	0.2
	PRODUÇÃO	26 527	25 371	25 360	-4.4	-0.0	0.2	0.2
	REND. MÉDIO	26 421	25 473	25 487	-3.5	0.1	--	--
MATO GROSSO	ÁREA I	483	451	448	-7.2	-0.7	0.1	0.1
	ÁREA II	461	451	448	-2.8	-0.7	0.1	0.1
	PRODUÇÃO	4 358	3 963	3 907	-10.3	-1.4	0.0	0.0
	REND. MÉDIO	9 453	8 787	8 721	-7.7	-0.8	--	--
GOIÁS	ÁREA I	7 137	6 216	6 216	-12.9	0.0	1.0	1.0
	ÁREA II	6 570	6 216	6 216	-5.4	0.0	1.1	1.1
	PRODUÇÃO	143 300	122 206	123 080	-14.1	0.7	0.9	0.7
	REND. MÉDIO	21 811	19 660	19 801	-9.2	0.7	--	--
DISTRITO FEDERAL	ÁREA I	50	50	50	0.0	0.0	0.0	0.0
	ÁREA II	50	50	50	0.0	0.0	0.0	0.0
	PRODUÇÃO	1 010	1 030	1 030	2.0	0.0	0.0	0.0
	REND. MÉDIO	20 200	20 600	20 600	2.0	0.0	--	--

Nota - Área (ha), Produção (t) e Rendimento Médio (kg/ha).

Para as Unidades da Federação que, por força do calendário agrícola, ainda não dispõem das estimativas iniciais, os dados correspondem a uma projeção obtida a partir das informações de anos anteriores.

Fonte: IBGE, Diretoria de Pesquisas, Coordenação de Agropecuária, Levantamento Sistemático da Produção Agrícola, Julho/2019.

MANDIOCA

Julho 2019

GRANDES REGIÕES E UNIDADES DA FEDERAÇÃO	VARIÁVEL	SAFRA 2018	SAFRA 2019		VARIÇÃO (%)		PARTICIPAÇÃO	
			JUNHO	JULHO	ANUAL	MENSAL	SAFRA 2018	SAFRA 2019
TOTAL	ÁREA I	2 074 689	1 537 282	1 535 356	-26.0	-0.1	100.0	100.0
	ÁREA II	1 367 677	1 338 328	1 330 494	-2.7	-0.6	100.0	100.0
	PRODUÇÃO	19 392 827	20 204 129	20 128 570	3.8	-0.4	100.0	100.0
	REND. MÉDIO	14 179	15 097	15 129	6.7	0.2	--	--
NORTE	ÁREA I	687 097	500 653	501 125	-27.1	0.1	33.1	32.6
	ÁREA II	429 909	490 474	490 950	14.2	0.1	31.4	36.9
	PRODUÇÃO	6 394 239	7 431 546	7 439 616	16.3	0.1	33.0	37.0
	REND. MÉDIO	14 873	15 152	15 154	1.9	0.0	--	--
RONDÔNIA	ÁREA I	25 251	24 045	24 045	-4.8	0.0	1.2	1.6
	ÁREA II	24 856	24 045	24 045	-3.3	0.0	1.8	1.8
	PRODUÇÃO	622 396	552 911	552 911	-11.2	0.0	3.2	2.7
	REND. MÉDIO	25 040	22 995	22 995	-8.2	0.0	--	--
ACRE	ÁREA I	27 530	35 405	35 405	28.6	0.0	1.3	2.3
	ÁREA II	27 380	35 405	35 405	29.3	0.0	2.0	2.7
	PRODUÇÃO	641 967	993 953	993 953	54.8	0.0	3.3	4.9
	REND. MÉDIO	23 447	28 074	28 074	19.7	0.0	--	--
AMAZONAS	ÁREA I	95 375	134 881	134 881	41.4	0.0	4.6	8.8
	ÁREA II	87 351	126 096	126 096	44.4	0.0	6.4	9.5
	PRODUÇÃO	842 180	1 331 531	1 331 531	58.1	0.0	4.3	6.6
	REND. MÉDIO	9 641	10 560	10 560	9.5	0.0	--	--
RORAIMA	ÁREA I	8 119	8 119	8 119	0.0	0.0	0.4	0.5
	ÁREA II	8 119	8 119	8 119	0.0	0.0	0.6	0.6
	PRODUÇÃO	179 010	178 554	178 554	-0.3	0.0	0.9	0.9
	REND. MÉDIO	22 048	21 992	21 992	-0.3	0.0	--	--
PARÁ	ÁREA I	501 447	275 321	275 321	-45.1	0.0	24.2	17.9
	ÁREA II	257 690	273 951	273 951	6.3	0.0	18.8	20.6
	PRODUÇÃO	3 760 148	4 075 717	4 073 917	8.3	-0.0	19.4	20.2
	REND. MÉDIO	14 592	14 878	14 871	1.9	-0.0	--	--
AMAPÁ	ÁREA I	10 465	10 125	10 125	-3.2	0.0	0.5	0.7
	ÁREA II	9 862	10 125	10 125	2.7	0.0	0.7	0.8
	PRODUÇÃO	105 648	108 530	108 530	2.7	0.0	0.5	0.5
	REND. MÉDIO	10 713	10 719	10 719	0.1	0.0	--	--
TOCANTINS	ÁREA I	18 910	12 757	13 229	-30.0	3.7	0.9	0.9
	ÁREA II	14 651	12 733	13 209	-9.8	3.7	1.1	1.0
	PRODUÇÃO	242 890	190 350	200 220	-17.6	5.2	1.3	1.0
	REND. MÉDIO	16 578	14 949	15 158	-8.6	1.4	--	--
NORDESTE	ÁREA I	922 581	609 537	609 423	-33.9	-0.0	44.5	39.7
	ÁREA II	539 614	454 210	447 934	-17.0	-1.4	39.5	33.7
	PRODUÇÃO	5 073 361	4 560 762	4 475 677	-11.8	-1.9	26.2	22.2
	REND. MÉDIO	9 402	10 041	9 992	6.3	-0.5	--	--
MARANHÃO	ÁREA I	271 688	57 900	57 949	-78.7	0.1	13.1	3.8
	ÁREA II	143 402	57 900	57 437	-59.9	-0.8	10.5	4.3
	PRODUÇÃO	1 254 916	443 005	437 689	-65.1	-1.2	6.5	2.2
	REND. MÉDIO	8 751	7 651	7 620	-12.9	-0.4	--	--
PIAUI	ÁREA I	76 109	37 724	37 724	-50.4	0.0	3.7	2.5
	ÁREA II	34 887	37 724	37 724	8.1	0.0	2.6	2.8
	PRODUÇÃO	331 903	364 845	364 845	9.9	0.0	1.7	1.8
	REND. MÉDIO	9 514	9 671	9 671	1.7	0.0	--	--

MANDIOCA

Julho 2019

GRANDES REGIÕES E UNIDADES DA FEDERAÇÃO	VARIÁVEL	SAFRA 2018	SAFRA 2019		VARIÇÃO (%)		PARTICIPAÇÃO	
			JUNHO	JULHO	ANUAL	MENSAL	SAFRA 2018	SAFRA 2019
CEARÁ	ÁREA I	122 676	115 950	116 043	-5.4	0.1	5.9	7.6
	ÁREA II	62 573	61 879	61 972	-1.0	0.2	4.6	4.7
	PRODUÇÃO	622 148	489 000	497 376	-20.1	1.7	3.2	2.5
	REND. MÉDIO	9 943	7 903	8 026	-19.3	1.6	--	--
RIO GRANDE DO NORTE	ÁREA I	31 029	19 984	19 952	-35.7	-0.2	1.5	1.3
	ÁREA II	21 461	19 866	19 854	-7.5	-0.1	1.6	1.5
	PRODUÇÃO	226 573	214 475	214 243	-5.4	-0.1	1.2	1.1
	REND. MÉDIO	10 557	10 796	10 791	2.2	-0.0	--	--
PARAÍBA	ÁREA I	19 217	25 533	25 533	32.9	0.0	0.9	1.7
	ÁREA II	14 636	15 583	15 583	6.5	0.0	1.1	1.2
	PRODUÇÃO	137 490	143 743	143 743	4.5	0.0	0.7	0.7
	REND. MÉDIO	9 394	9 224	9 224	-1.8	0.0	--	--
PERNAMBUCO	ÁREA I	78 019	50 422	52 648	-32.5	4.4	3.8	3.4
	ÁREA II	40 503	39 841	41 837	3.3	5.0	3.0	3.1
	PRODUÇÃO	370 996	382 159	413 773	11.5	8.3	1.9	2.1
	REND. MÉDIO	9 160	9 592	9 890	8.0	3.1	--	--
ALAGOAS	ÁREA I	54 938	33 124	33 124	-39.7	0.0	2.6	2.2
	ÁREA II	33 247	32 517	32 517	-2.2	0.0	2.4	2.4
	PRODUÇÃO	401 160	394 900	394 900	-1.6	0.0	2.1	2.0
	REND. MÉDIO	12 066	12 144	12 144	0.6	0.0	--	--
SERGIPE	ÁREA I	18 400	18 400	15 950	-13.3	-13.3	0.9	1.0
	ÁREA II	18 400	18 400	10 510	-42.9	-42.9	1.3	0.8
	PRODUÇÃO	200 600	271 135	151 608	-24.4	-44.1	1.0	0.8
	REND. MÉDIO	10 902	14 736	14 425	32.3	-2.1	--	--
BAHIA	ÁREA I	250 505	250 500	250 500	-0.0	0.0	12.1	16.3
	ÁREA II	170 505	170 500	170 500	-0.0	0.0	12.5	12.8
	PRODUÇÃO	1 527 575	1 857 500	1 857 500	21.6	0.0	7.9	9.2
	REND. MÉDIO	8 959	10 894	10 894	21.6	0.0	--	--
SUDESTE	ÁREA I	150 433	140 567	140 487	-6.6	-0.1	7.3	9.2
	ÁREA II	101 310	117 255	117 125	15.6	-0.1	7.4	8.8
	PRODUÇÃO	1 823 905	2 267 999	2 269 940	24.5	0.1	9.4	11.3
	REND. MÉDIO	18 003	19 342	19 380	7.6	0.2	--	--
MINAS GERAIS	ÁREA I	67 517	39 298	39 218	-41.9	-0.2	3.3	2.6
	ÁREA II	36 627	39 298	39 168	6.9	-0.3	2.7	2.9
	PRODUÇÃO	487 343	535 660	537 601	10.3	0.4	2.5	2.7
	REND. MÉDIO	13 306	13 631	13 726	3.2	0.7	--	--
ESPÍRITO SANTO	ÁREA I	8 303	7 267	7 267	-12.5	0.0	0.4	0.5
	ÁREA II	7 198	7 267	7 267	1.0	0.0	0.5	0.5
	PRODUÇÃO	116 299	117 362	117 362	0.9	0.0	0.6	0.6
	REND. MÉDIO	16 157	16 150	16 150	-0.0	0.0	--	--
RIO DE JANEIRO	ÁREA I	11 658	12 498	12 498	7.2	0.0	0.6	0.8
	ÁREA II	11 530	12 412	12 412	7.6	0.0	0.8	0.9
	PRODUÇÃO	144 310	166 377	166 377	15.3	0.0	0.7	0.8
	REND. MÉDIO	12 516	13 405	13 405	7.1	0.0	--	--
SÃO PAULO	ÁREA I	62 955	81 504	81 504	29.5	0.0	3.0	5.3
	ÁREA II	45 955	58 278	58 278	26.8	0.0	3.4	4.4
	PRODUÇÃO	1 075 953	1 448 600	1 448 600	34.6	0.0	5.5	7.2
	REND. MÉDIO	23 413	24 857	24 857	6.2	0.0	--	--

MANDIOCA

Julho 2019

GRANDES REGIÕES E UNIDADES DA FEDERAÇÃO	VARIÁVEL	SAFRA 2018	SAFRA 2019		VARIÇÃO (%)		PARTICIPAÇÃO	
			JUNHO	JULHO	ANUAL	MENSAL	SAFRA 2018	SAFRA 2019
SUL	ÁREA I	238 796	218 674	215 700	-9.7	-1.4	11.5	14.0
	ÁREA II	229 475	208 833	206 159	-10.2	-1.3	16.8	15.5
	PRODUÇÃO	4 865 806	4 675 925	4 655 737	-4.3	-0.4	25.1	23.1
	REND. MÉDIO	21 204	22 391	22 583	6.5	0.9	--	--
PARANÁ	ÁREA I	152 864	137 710	137 710	-9.9	0.0	7.4	9.0
	ÁREA II	152 864	137 710	137 710	-9.9	0.0	11.2	10.4
	PRODUÇÃO	3 480 812	3 373 362	3 374 471	-3.1	0.0	17.9	16.8
	REND. MÉDIO	22 771	24 496	24 504	7.6	0.0	--	--
SANTA CATARINA	ÁREA I	21 141	21 141	18 630	-11.9	-11.9	1.0	1.2
	ÁREA II	21 141	21 141	18 630	-11.9	-11.9	1.5	1.4
	PRODUÇÃO	420 687	406 855	392 454	-6.7	-3.5	2.2	1.9
	REND. MÉDIO	19 899	19 245	21 066	5.9	9.5	--	--
RIO GRANDE DO SUL	ÁREA I	64 791	59 823	59 360	-8.4	-0.8	3.1	3.9
	ÁREA II	55 470	49 982	49 819	-10.2	-0.3	4.1	3.7
	PRODUÇÃO	964 307	895 708	888 812	-7.8	-0.8	5.0	4.4
	REND. MÉDIO	17 384	17 921	17 841	2.6	-0.4	--	--
CENTRO-OESTE	ÁREA I	75 782	67 851	68 621	-9.4	1.1	3.7	4.5
	ÁREA II	67 369	67 556	68 326	1.4	1.1	4.9	5.1
	PRODUÇÃO	1 235 516	1 267 897	1 287 600	4.2	1.6	6.4	6.4
	REND. MÉDIO	18 340	18 768	18 845	2.8	0.4	--	--
MATO GROSSO DO SUL	ÁREA I	34 124	37 181	37 972	11.3	2.1	1.6	2.5
	ÁREA II	34 124	37 181	37 972	11.3	2.1	2.5	2.9
	PRODUÇÃO	746 195	820 678	836 488	12.1	1.9	3.8	4.2
	REND. MÉDIO	21 867	22 073	22 029	0.7	-0.2	--	--
MATO GROSSO	ÁREA I	21 763	18 624	18 603	-14.5	-0.1	1.0	1.2
	ÁREA II	20 218	18 624	18 603	-8.0	-0.1	1.5	1.4
	PRODUÇÃO	288 833	260 497	261 460	-9.5	0.4	1.5	1.3
	REND. MÉDIO	14 286	13 987	14 055	-1.6	0.5	--	--
GOIÁS	ÁREA I	18 645	10 796	10 796	-42.1	0.0	0.9	0.7
	ÁREA II	11 777	10 501	10 501	-10.8	0.0	0.9	0.8
	PRODUÇÃO	179 938	167 383	170 313	-5.3	1.8	0.9	0.8
	REND. MÉDIO	15 279	15 940	16 219	6.2	1.8	--	--
DISTRITO FEDERAL	ÁREA I	1 250	1 250	1 250	0.0	0.0	0.1	0.1
	ÁREA II	1 250	1 250	1 250	0.0	0.0	0.1	0.1
	PRODUÇÃO	20 550	19 339	19 339	-5.9	0.0	0.1	0.1
	REND. MÉDIO	16 440	15 471	15 471	-5.9	0.0	--	--

Nota - Área (ha), Produção (t) e Rendimento Médio (kg/ha).

Para as Unidades da Federação que, por força do calendário agrícola, ainda não dispõem das estimativas iniciais, os dados correspondem a uma projeção obtida a partir das informações de anos anteriores.

Fonte: IBGE, Diretoria de Pesquisas, Coordenação de Agropecuária, Levantamento Sistemático da Produção Agrícola, Julho/2019.

MILHO (em grão) - TOTAL

Julho 2019

GRANDES REGIÕES E UNIDADES DA FEDERAÇÃO	VARIÁVEL	SAFRA 2018	SAFRA 2019		VARIACÃO (%)		PARTICIPACÃO	
			JUNHO	JULHO	ANUAL	MENSAL	SAFRA 2018	SAFRA 2019
TOTAL	ÁREA I	16 617 865	17 581 935	17 637 159	6.1	0.3	100.0	100.0
	ÁREA II	16 359 020	17 477 451	17 526 250	7.1	0.3	100.0	100.0
	PRODUÇÃO	81 364 535	95 300 499	98 770 337	21.4	3.6	100.0	100.0
	REND. MÉDIO	4 974	5 453	5 636	13.3	3.4	--	--
NORTE	ÁREA I	685 749	769 490	777 830	13.4	1.1	4.1	4.4
	ÁREA II	681 233	765 188	773 528	13.5	1.1	4.2	4.4
	PRODUÇÃO	2 520 712	2 764 184	2 811 210	11.5	1.7	3.1	2.8
	REND. MÉDIO	3 700	3 612	3 634	-1.8	0.6	--	--
RONDÔNIA	ÁREA I	189 145	215 657	215 657	14.0	0.0	1.1	1.2
	ÁREA II	188 930	215 462	215 462	14.0	0.0	1.2	1.2
	PRODUÇÃO	765 983	909 453	909 453	18.7	0.0	0.9	0.9
	REND. MÉDIO	4 054	4 221	4 221	4.1	0.0	--	--
ACRE	ÁREA I	30 490	32 855	32 855	7.8	0.0	0.2	0.2
	ÁREA II	30 490	32 855	32 855	7.8	0.0	0.2	0.2
	PRODUÇÃO	81 426	78 302	78 302	-3.8	0.0	0.1	0.1
	REND. MÉDIO	2 671	2 383	2 383	-10.8	0.0	--	--
AMAZONAS	ÁREA I	4 969	7 886	7 886	58.7	0.0	0.0	0.0
	ÁREA II	4 895	7 628	7 628	55.8	0.0	0.0	0.0
	PRODUÇÃO	12 853	18 894	18 894	47.0	0.0	0.0	0.0
	REND. MÉDIO	2 626	2 477	2 477	-5.7	0.0	--	--
RORAIMA	ÁREA I	11 696	11 696	11 696	0.0	0.0	0.1	0.1
	ÁREA II	11 687	11 687	11 687	0.0	0.0	0.1	0.1
	PRODUÇÃO	56 227	56 227	56 227	0.0	0.0	0.1	0.1
	REND. MÉDIO	4 811	4 811	4 811	0.0	0.0	--	--
PARÁ	ÁREA I	227 083	253 298	252 308	11.1	-0.4	1.4	1.4
	ÁREA II	227 083	249 458	248 468	9.4	-0.4	1.4	1.4
	PRODUÇÃO	790 405	762 963	761 963	-3.6	-0.1	1.0	0.8
	REND. MÉDIO	3 481	3 058	3 067	-11.9	0.3	--	--
AMAPÁ	ÁREA I	1 385	1 380	1 380	-0.4	0.0	0.0	0.0
	ÁREA II	1 360	1 380	1 380	1.5	0.0	0.0	0.0
	PRODUÇÃO	1 155	1 150	1 150	-0.4	0.0	0.0	0.0
	REND. MÉDIO	849	833	833	-1.9	0.0	--	--
TOCANTINS	ÁREA I	220 981	246 718	256 048	15.9	3.8	1.3	1.5
	ÁREA II	216 788	246 718	256 048	18.1	3.8	1.3	1.5
	PRODUÇÃO	812 663	937 195	985 221	21.2	5.1	1.0	1.0
	REND. MÉDIO	3 749	3 799	3 848	2.6	1.3	--	--
NORDESTE	ÁREA I	2 600 344	2 563 940	2 535 596	-2.5	-1.1	15.6	14.4
	ÁREA II	2 385 234	2 485 698	2 456 874	3.0	-1.2	14.6	14.0
	PRODUÇÃO	5 637 111	6 791 277	6 741 324	19.6	-0.7	6.9	6.8
	REND. MÉDIO	2 363	2 732	2 744	16.1	0.4	--	--
MARANHÃO	ÁREA I	416 021	427 754	427 342	2.7	-0.1	2.5	2.4
	ÁREA II	416 021	427 564	427 131	2.7	-0.1	2.5	2.4
	PRODUÇÃO	1 322 270	1 797 365	1 803 175	36.4	0.3	1.6	1.8
	REND. MÉDIO	3 178	4 204	4 222	32.9	0.4	--	--
PIAUI	ÁREA I	480 690	448 905	448 905	-6.6	0.0	2.9	2.5
	ÁREA II	448 006	436 034	436 034	-2.7	0.0	2.7	2.5
	PRODUÇÃO	1 520 704	1 910 242	1 910 242	25.6	0.0	1.9	1.9
	REND. MÉDIO	3 394	4 381	4 381	29.1	0.0	--	--

MILHO (em grão) - TOTAL

Julho 2019

GRANDES REGIÕES E UNIDADES DA FEDERAÇÃO	VARIÁVEL	SAFRA 2018	SAFRA 2019		VARIACÃO (%)		PARTICIPAÇÃO	
			JUNHO	JULHO	ANUAL	MENSAL	SAFRA 2018	SAFRA 2019
CEARÁ	ÁREA I	570 239	542 886	540 723	-5.2	-0.4	3.4	3.1
	ÁREA II	570 239	542 228	540 065	-5.3	-0.4	3.5	3.1
	PRODUÇÃO	475 469	506 299	499 380	5.0	-1.4	0.6	0.5
	REND. MÉDIO	834	934	925	10.9	-1.0	--	--
RIO GRANDE DO NORTE	ÁREA I	44 608	59 383	59 768	34.0	0.6	0.3	0.3
	ÁREA II	38 811	57 082	57 008	46.9	-0.1	0.2	0.3
	PRODUÇÃO	23 770	33 397	35 848	50.8	7.3	0.0	0.0
	REND. MÉDIO	612	585	629	2.8	7.5	--	--
PARAÍBA	ÁREA I	100 200	98 465	98 465	-1.7	0.0	0.6	0.6
	ÁREA II	91 175	98 465	98 465	8.0	0.0	0.6	0.6
	PRODUÇÃO	53 802	89 543	89 543	66.4	0.0	0.1	0.1
	REND. MÉDIO	590	909	909	54.1	0.0	--	--
PERNAMBUCO	ÁREA I	205 645	174 898	171 744	-16.5	-1.8	1.2	1.0
	ÁREA II	148 443	112 676	109 522	-26.2	-2.8	0.9	0.6
	PRODUÇÃO	54 659	48 208	48 013	-12.2	-0.4	0.1	0.0
	REND. MÉDIO	368	428	438	19.0	2.3	--	--
ALAGOAS	ÁREA I	23 815	45 849	45 849	92.5	0.0	0.1	0.3
	ÁREA II	14 403	45 849	45 849	218.3	0.0	0.1	0.3
	PRODUÇÃO	14 313	55 723	55 723	289.3	0.0	0.0	0.1
	REND. MÉDIO	994	1 215	1 215	22.2	0.0	--	--
SERGIPE	ÁREA I	142 526	172 500	149 500	4.9	-13.3	0.9	0.8
	ÁREA II	41 536	172 500	149 500	259.9	-13.3	0.3	0.9
	PRODUÇÃO	160 984	724 500	657 800	308.6	-9.2	0.2	0.7
	REND. MÉDIO	3 876	4 200	4 400	13.5	4.8	--	--
BAHIA	ÁREA I	616 600	593 300	593 300	-3.8	0.0	3.7	3.4
	ÁREA II	616 600	593 300	593 300	-3.8	0.0	3.8	3.4
	PRODUÇÃO	2 011 140	1 626 000	1 641 600	-18.4	1.0	2.5	1.7
	REND. MÉDIO	3 262	2 741	2 767	-15.2	0.9	--	--
SUDESTE	ÁREA I	1 956 711	1 974 449	1 974 851	0.9	0.0	11.8	11.2
	ÁREA II	1 938 160	1 954 146	1 948 505	0.5	-0.3	11.8	11.1
	PRODUÇÃO	11 174 848	11 007 764	11 012 957	-1.4	0.0	13.7	11.2
	REND. MÉDIO	5 766	5 633	5 652	-2.0	0.3	--	--
MINAS GERAIS	ÁREA I	1 047 842	1 103 154	1 103 550	5.3	0.0	6.3	6.3
	ÁREA II	1 030 605	1 085 123	1 079 476	4.7	-0.5	6.3	6.2
	PRODUÇÃO	6 663 529	6 652 047	6 657 224	-0.1	0.1	8.2	6.7
	REND. MÉDIO	6 466	6 130	6 167	-4.6	0.6	--	--
ESPÍRITO SANTO	ÁREA I	13 930	13 143	13 143	-5.6	0.0	0.1	0.1
	ÁREA II	13 921	13 073	13 073	-6.1	0.0	0.1	0.1
	PRODUÇÃO	42 378	37 640	37 640	-11.2	0.0	0.1	0.0
	REND. MÉDIO	3 044	2 879	2 879	-5.4	0.0	--	--
RIO DE JANEIRO	ÁREA I	2 694	1 615	1 621	-39.8	0.4	0.0	0.0
	ÁREA II	2 604	1 615	1 621	-37.7	0.4	0.0	0.0
	PRODUÇÃO	7 893	5 987	6 003	-23.9	0.3	0.0	0.0
	REND. MÉDIO	3 031	3 707	3 703	22.2	-0.1	--	--
SÃO PAULO	ÁREA I	892 245	856 537	856 537	-4.0	0.0	5.4	4.9
	ÁREA II	891 030	854 335	854 335	-4.1	0.0	5.4	4.9
	PRODUÇÃO	4 461 048	4 312 090	4 312 090	-3.3	0.0	5.5	4.4
	REND. MÉDIO	5 007	5 047	5 047	0.8	0.0	--	--

MILHO (em grão) - TOTAL

Julho 2019

GRANDES REGIÕES E UNIDADES DA FEDERAÇÃO	VARIÁVEL	SAFRA 2018	SAFRA 2019		VARIACÃO (%)		PARTICIPACÃO	
			JUNHO	JULHO	ANUAL	MENSAL	SAFRA 2018	SAFRA 2019
SUL	ÁREA I	3 478 229	3 716 668	3 715 743	6.8	-0.0	20.9	21.1
	ÁREA II	3 469 021	3 716 353	3 715 428	7.1	-0.0	21.2	21.2
	PRODUÇÃO	18 985 738	25 180 830	25 314 216	33.3	0.5	23.3	25.6
	REND. MÉDIO	5 473	6 776	6 813	24.5	0.5	--	--
PARANÁ	ÁREA I	2 441 080	2 606 918	2 607 318	6.8	0.0	14.7	14.8
	ÁREA II	2 441 080	2 606 918	2 607 318	6.8	0.0	14.9	14.9
	PRODUÇÃO	11 863 627	16 637 810	16 801 556	41.6	1.0	14.6	17.0
	REND. MÉDIO	4 860	6 382	6 444	32.6	1.0	--	--
SANTA CATARINA	ÁREA I	331 069	345 555	344 469	4.0	-0.3	2.0	2.0
	ÁREA II	331 069	345 555	344 469	4.0	-0.3	2.0	2.0
	PRODUÇÃO	2 556 478	2 798 996	2 773 257	8.5	-0.9	3.1	2.8
	REND. MÉDIO	7 722	8 100	8 051	4.3	-0.6	--	--
RIO GRANDE DO SUL	ÁREA I	706 080	764 195	763 956	8.2	-0.0	4.2	4.3
	ÁREA II	696 872	763 880	763 641	9.6	-0.0	4.3	4.4
	PRODUÇÃO	4 565 633	5 744 024	5 739 403	25.7	-0.1	5.6	5.8
	REND. MÉDIO	6 552	7 520	7 516	14.7	-0.1	--	--
CENTRO-OESTE	ÁREA I	7 896 832	8 557 388	8 633 139	9.3	0.9	47.5	48.9
	ÁREA II	7 885 372	8 556 066	8 631 915	9.5	0.9	48.2	49.3
	PRODUÇÃO	43 046 126	49 556 444	52 890 630	22.9	6.7	52.9	53.5
	REND. MÉDIO	5 459	5 792	6 127	12.2	5.8	--	--
MATO GROSSO DO SUL	ÁREA I	1 907 844	1 914 954	1 935 879	1.5	1.1	11.5	11.0
	ÁREA II	1 899 724	1 914 952	1 935 855	1.9	1.1	11.6	11.0
	PRODUÇÃO	7 424 703	9 817 937	10 054 077	35.4	2.4	9.1	10.2
	REND. MÉDIO	3 908	5 127	5 194	32.9	1.3	--	--
MATO GROSSO	ÁREA I	4 418 947	4 964 307	5 022 151	13.7	1.2	26.6	28.5
	ÁREA II	4 417 007	4 964 017	5 021 981	13.7	1.2	27.0	28.7
	PRODUÇÃO	26 173 497	28 919 173	31 100 031	18.8	7.5	32.2	31.5
	REND. MÉDIO	5 926	5 826	6 193	4.5	6.3	--	--
GOIÁS	ÁREA I	1 506 441	1 614 127	1 611 109	6.9	-0.2	9.1	9.1
	ÁREA II	1 505 041	1 613 097	1 610 079	7.0	-0.2	9.2	9.2
	PRODUÇÃO	9 055 346	10 347 134	11 236 722	24.1	8.6	11.1	11.4
	REND. MÉDIO	6 017	6 414	6 979	16.0	8.8	--	--
DISTRITO FEDERAL	ÁREA I	63 600	64 000	64 000	0.6	0.0	0.4	0.4
	ÁREA II	63 600	64 000	64 000	0.6	0.0	0.4	0.4
	PRODUÇÃO	392 580	472 200	499 800	27.3	5.8	0.5	0.5
	REND. MÉDIO	6 173	7 378	7 809	26.5	5.8	--	--

Nota - Área (ha), Produção (t) e Rendimento Médio (kg/ha).

Para as Unidades da Federação que, por força do calendário agrícola, ainda não dispõem das estimativas iniciais, os dados correspondem a uma projeção obtida a partir das informações de anos anteriores.

Fonte: IBGE, Diretoria de Pesquisas, Coordenação de Agropecuária, Levantamento Sistemático da Produção Agrícola, Julho/2019.

MILHO (em grão) 1ª safra

Julho 2019

GRANDES REGIÕES E UNIDADES DA FEDERAÇÃO	VARIÁVEL	SAFRA 2018	SAFRA 2019		VARIÇÃO (%)		PARTICIPAÇÃO	
			JUNHO	JULHO	ANUAL	MENSAL	SAFRA 2018	SAFRA 2019
TOTAL	ÁREA I	4 984 702	4 937 171	4 934 396	-1.0	-0.1	100.0	100.0
	ÁREA II	4 878 995	4 845 803	4 836 413	-0.9	-0.2	100.0	100.0
	PRODUÇÃO	25 743 077	25 959 556	25 916 627	0.7	-0.2	100.0	100.0
	REND. MÉDIO	5 276	5 357	5 359	1.6	0.0	--	--
NORTE	ÁREA I	348 474	353 827	354 647	1.8	0.2	7.0	7.2
	ÁREA II	348 294	349 613	350 433	0.6	0.2	7.1	7.2
	PRODUÇÃO	1 191 543	1 076 287	1 081 235	-9.3	0.5	4.6	4.2
	REND. MÉDIO	3 421	3 079	3 085	-9.8	0.2	--	--
RONDÔNIA	ÁREA I	39 639	40 157	40 157	1.3	0.0	0.8	0.8
	ÁREA II	39 558	40 041	40 041	1.2	0.0	0.8	0.8
	PRODUÇÃO	112 377	117 505	117 505	4.6	0.0	0.4	0.5
	REND. MÉDIO	2 841	2 935	2 935	3.3	0.0	--	--
ACRE	ÁREA I	29 440	30 435	30 435	3.4	0.0	0.6	0.6
	ÁREA II	29 440	30 435	30 435	3.4	0.0	0.6	0.6
	PRODUÇÃO	77 751	74 292	74 292	-4.4	0.0	0.3	0.3
	REND. MÉDIO	2 641	2 441	2 441	-7.6	0.0	--	--
AMAZONAS	ÁREA I	4 969	7 886	7 886	58.7	0.0	0.1	0.2
	ÁREA II	4 895	7 628	7 628	55.8	0.0	0.1	0.2
	PRODUÇÃO	12 853	18 894	18 894	47.0	0.0	0.0	0.1
	REND. MÉDIO	2 626	2 477	2 477	-5.7	0.0	--	--
RORAIMA	ÁREA I	5 071	5 071	5 071	0.0	0.0	0.1	0.1
	ÁREA II	5 071	5 071	5 071	0.0	0.0	0.1	0.1
	PRODUÇÃO	14 853	14 853	14 853	0.0	0.0	0.1	0.1
	REND. MÉDIO	2 929	2 929	2 929	0.0	0.0	--	--
PARÁ	ÁREA I	148 430	155 894	154 904	4.4	-0.6	3.0	3.1
	ÁREA II	148 430	152 054	151 064	1.8	-0.7	3.0	3.1
	PRODUÇÃO	534 923	442 712	441 712	-17.4	-0.2	2.1	1.7
	REND. MÉDIO	3 604	2 912	2 924	-18.9	0.4	--	--
AMAPÁ	ÁREA I	1 385	1 380	1 380	-0.4	0.0	0.0	0.0
	ÁREA II	1 360	1 380	1 380	1.5	0.0	0.0	0.0
	PRODUÇÃO	1 155	1 150	1 150	-0.4	0.0	0.0	0.0
	REND. MÉDIO	849	833	833	-1.9	0.0	--	--
TOCANTINS	ÁREA I	119 540	113 004	114 814	-4.0	1.6	2.4	2.3
	ÁREA II	119 540	113 004	114 814	-4.0	1.6	2.5	2.4
	PRODUÇÃO	437 631	406 881	412 829	-5.7	1.5	1.7	1.6
	REND. MÉDIO	3 661	3 601	3 596	-1.8	-0.1	--	--
NORDESTE	ÁREA I	1 908 109	1 780 184	1 777 744	-6.8	-0.1	38.3	36.0
	ÁREA II	1 829 471	1 712 262	1 709 342	-6.6	-0.2	37.5	35.3
	PRODUÇÃO	4 973 084	4 516 032	4 559 074	-8.3	1.0	19.3	17.6
	REND. MÉDIO	2 718	2 637	2 667	-1.9	1.1	--	--
MARANHÃO	ÁREA I	262 367	235 285	234 623	-10.6	-0.3	5.3	4.8
	ÁREA II	262 367	235 095	234 412	-10.7	-0.3	5.4	4.8
	PRODUÇÃO	1 001 367	975 546	979 856	-2.1	0.4	3.9	3.8
	REND. MÉDIO	3 817	4 150	4 180	9.5	0.7	--	--
PIAUÍ	ÁREA I	417 166	380 420	380 420	-8.8	0.0	8.4	7.7
	ÁREA II	401 607	367 549	367 549	-8.5	0.0	8.2	7.6
	PRODUÇÃO	1 427 260	1 573 500	1 573 500	10.2	0.0	5.5	6.1
	REND. MÉDIO	3 554	4 281	4 281	20.5	0.0	--	--

MILHO (em grão) 1ª safra

Julho 2019

GRANDES REGIÕES E UNIDADES DA FEDERAÇÃO	VARIÁVEL	SAFRA 2018	SAFRA 2019		VARIÇÃO (%)		PARTICIPAÇÃO	
			JUNHO	JULHO	ANUAL	MENSAL	SAFRA 2018	SAFRA 2019
CEARÁ	ÁREA I	570 173	542 433	540 270	-5.2	-0.4	11.4	10.9
	ÁREA II	570 173	541 775	539 612	-5.4	-0.4	11.7	11.2
	PRODUÇÃO	475 190	503 049	496 130	4.4	-1.4	1.8	1.9
	REND. MÉDIO	833	929	919	10.3	-1.1	--	--
RIO GRANDE DO NORTE	ÁREA I	44 608	59 383	59 768	34.0	0.6	0.9	1.2
	ÁREA II	38 811	57 082	57 008	46.9	-0.1	0.8	1.2
	PRODUÇÃO	23 770	33 397	35 848	50.8	7.3	0.1	0.1
	REND. MÉDIO	612	585	629	2.8	7.5	--	--
PARAÍBA	ÁREA I	100 200	98 465	98 465	-1.7	0.0	2.0	2.0
	ÁREA II	91 175	98 465	98 465	8.0	0.0	1.9	2.0
	PRODUÇÃO	53 802	89 543	89 543	66.4	0.0	0.2	0.3
	REND. MÉDIO	590	909	909	54.1	0.0	--	--
PERNAMBUCO	ÁREA I	130 295	100 898	100 898	-22.6	0.0	2.6	2.0
	ÁREA II	82 038	48 996	48 996	-40.3	0.0	1.7	1.0
	PRODUÇÃO	27 955	18 597	18 597	-33.5	0.0	0.1	0.1
	REND. MÉDIO	341	380	380	11.4	0.0	--	--
BAHIA	ÁREA I	383 300	363 300	363 300	-5.2	0.0	7.7	7.4
	ÁREA II	383 300	363 300	363 300	-5.2	0.0	7.9	7.5
	PRODUÇÃO	1 963 740	1 322 400	1 365 600	-30.5	3.3	7.6	5.3
	REND. MÉDIO	5 123	3 640	3 759	-26.6	3.3	--	--
SUDESTE	ÁREA I	1 061 003	1 055 777	1 055 963	-0.5	0.0	21.3	21.4
	ÁREA II	1 043 542	1 037 612	1 031 755	-1.1	-0.6	21.4	21.3
	PRODUÇÃO	7 260 371	6 489 707	6 492 209	-10.6	0.0	28.2	25.1
	REND. MÉDIO	6 957	6 254	6 292	-9.6	0.6	--	--
MINAS GERAIS	ÁREA I	651 466	684 578	684 764	5.1	0.0	13.1	13.9
	ÁREA II	634 229	666 565	660 708	4.2	-0.9	13.0	13.7
	PRODUÇÃO	4 570 671	4 481 081	4 483 583	-1.9	0.1	17.8	17.3
	REND. MÉDIO	7 207	6 723	6 786	-5.8	0.9	--	--
ESPÍRITO SANTO	ÁREA I	11 898	11 816	11 816	-0.7	0.0	0.2	0.2
	ÁREA II	11 889	11 746	11 746	-1.2	0.0	0.2	0.2
	PRODUÇÃO	33 331	31 914	31 914	-4.3	0.0	0.1	0.1
	REND. MÉDIO	2 804	2 717	2 717	-3.1	0.0	--	--
RIO DE JANEIRO	ÁREA I	2 184	1 201	1 201	-45.0	0.0	0.0	0.0
	ÁREA II	2 094	1 201	1 201	-42.6	0.0	0.0	0.0
	PRODUÇÃO	4 821	3 612	3 612	-25.1	0.0	0.0	0.0
	REND. MÉDIO	2 302	3 007	3 007	30.6	0.0	--	--
SÃO PAULO	ÁREA I	395 455	358 182	358 182	-9.4	0.0	7.9	7.3
	ÁREA II	395 330	358 100	358 100	-9.4	0.0	8.1	7.4
	PRODUÇÃO	2 651 548	1 973 100	1 973 100	-25.6	0.0	10.3	7.6
	REND. MÉDIO	6 707	5 510	5 510	-17.8	0.0	--	--
SUL	ÁREA I	1 367 350	1 469 629	1 468 304	7.4	-0.1	27.4	29.8
	ÁREA II	1 358 142	1 469 314	1 467 989	8.1	-0.1	27.8	30.4
	PRODUÇÃO	10 009 709	11 716 845	11 652 460	16.4	-0.5	38.9	45.0
	REND. MÉDIO	7 370	7 974	7 938	7.7	-0.5	--	--
PARANÁ	ÁREA I	330 201	359 879	359 879	9.0	0.0	6.6	7.3
	ÁREA II	330 201	359 879	359 879	9.0	0.0	6.8	7.4
	PRODUÇÃO	2 887 598	3 173 825	3 139 800	8.7	-1.1	11.2	12.1
	REND. MÉDIO	8 745	8 819	8 725	-0.2	-1.1	--	--

MILHO (em grão) 1ª safra

Julho 2019

GRANDES REGIÕES E UNIDADES DA FEDERAÇÃO	VARIÁVEL	SAFRA 2018	SAFRA 2019		VARIÇÃO (%)		PARTICIPAÇÃO	
			JUNHO	JULHO	ANUAL	MENSAL	SAFRA 2018	SAFRA 2019
SANTA CATARINA	ÁREA I	331 069	345 555	344 469	4.0	-0.3	6.6	7.0
	ÁREA II	331 069	345 555	344 469	4.0	-0.3	6.8	7.1
	PRODUÇÃO	2 556 478	2 798 996	2 773 257	8.5	-0.9	9.9	10.7
	REND. MÉDIO	7 722	8 100	8 051	4.3	-0.6	--	--
RIO GRANDE DO SUL	ÁREA I	706 080	764 195	763 956	8.2	-0.0	14.2	15.5
	ÁREA II	696 872	763 880	763 641	9.6	-0.0	14.3	15.8
	PRODUÇÃO	4 565 633	5 744 024	5 739 403	25.7	-0.1	17.7	22.1
	REND. MÉDIO	6 552	7 520	7 516	14.7	-0.1	--	--
CENTRO-OESTE	ÁREA I	299 766	277 754	277 738	-7.3	-0.0	6.0	5.6
	ÁREA II	299 546	277 002	276 894	-7.6	-0.0	6.1	5.7
	PRODUÇÃO	2 308 370	2 160 685	2 131 649	-7.7	-1.3	9.0	8.2
	REND. MÉDIO	7 706	7 800	7 698	-0.1	-1.3	--	--
MATO GROSSO DO SUL	ÁREA I	16 231	14 954	14 844	-8.5	-0.7	0.3	0.3
	ÁREA II	16 231	14 952	14 820	-8.7	-0.9	0.3	0.3
	PRODUÇÃO	129 597	127 937	100 761	-22.3	-21.2	0.5	0.4
	REND. MÉDIO	7 985	8 557	6 799	-14.9	-20.5	--	--
MATO GROSSO	ÁREA I	50 671	48 133	48 227	-4.8	0.2	1.0	1.0
	ÁREA II	50 671	48 033	48 057	-5.2	0.0	1.0	1.0
	PRODUÇÃO	307 546	287 811	280 585	-8.8	-2.5	1.2	1.1
	REND. MÉDIO	6 069	5 992	5 839	-3.8	-2.6	--	--
GOIÁS	ÁREA I	205 064	190 667	190 667	-7.0	0.0	4.1	3.9
	ÁREA II	204 844	190 017	190 017	-7.2	0.0	4.2	3.9
	PRODUÇÃO	1 646 047	1 514 537	1 519 903	-7.7	0.4	6.4	5.9
	REND. MÉDIO	8 036	7 971	7 999	-0.5	0.4	--	--
DISTRITO FEDERAL	ÁREA I	27 800	24 000	24 000	-13.7	0.0	0.6	0.5
	ÁREA II	27 800	24 000	24 000	-13.7	0.0	0.6	0.5
	PRODUÇÃO	225 180	230 400	230 400	2.3	0.0	0.9	0.9
	REND. MÉDIO	8 100	9 600	9 600	18.5	0.0	--	--

Nota - Área (ha), Produção (t) e Rendimento Médio (kg/ha).

Para as Unidades da Federação que, por força do calendário agrícola, ainda não dispõem das estimativas iniciais, os dados correspondem a uma projeção obtida a partir das informações de anos anteriores.

Fonte: IBGE, Diretoria de Pesquisas, Coordenação de Agropecuária, Levantamento Sistemático da Produção Agrícola, Julho/2019.

MILHO (em grão) 2ª safra

Julho 2019

GRANDES REGIÕES E UNIDADES DA FEDERAÇÃO	VARIÁVEL	SAFRA 2018	SAFRA 2019		VARIACÃO (%)		PARTICIPAÇÃO	
			JUNHO	JULHO	ANUAL	MENSAL	SAFRA 2018	SAFRA 2019
TOTAL	ÁREA I	11 633 163	12 644 764	12 702 763	9.2	0.5	100.0	100.0
	ÁREA II	11 480 025	12 631 648	12 689 837	10.5	0.5	100.0	100.0
	PRODUÇÃO	55 621 458	69 340 943	72 853 710	31.0	5.1	100.0	100.0
	REND. MÉDIO	4 845	5 489	5 741	18.5	4.6	--	--
NORTE	ÁREA I	337 275	415 663	423 183	25.5	1.8	2.9	3.3
	ÁREA II	332 939	415 575	423 095	27.1	1.8	2.9	3.3
	PRODUÇÃO	1 329 169	1 687 897	1 729 975	30.2	2.5	2.4	2.4
	REND. MÉDIO	3 992	4 062	4 089	2.4	0.7	--	--
RONDÔNIA	ÁREA I	149 506	175 500	175 500	17.4	0.0	1.3	1.4
	ÁREA II	149 372	175 421	175 421	17.4	0.0	1.3	1.4
	PRODUÇÃO	653 606	791 948	791 948	21.2	0.0	1.2	1.1
	REND. MÉDIO	4 376	4 515	4 515	3.2	0.0	--	--
ACRE	ÁREA I	1 050	2 420	2 420	130.5	0.0	0.0	0.0
	ÁREA II	1 050	2 420	2 420	130.5	0.0	0.0	0.0
	PRODUÇÃO	3 675	4 010	4 010	9.1	0.0	0.0	0.0
	REND. MÉDIO	3 500	1 657	1 657	-52.7	0.0	--	--
RORAIMA	ÁREA I	6 625	6 625	6 625	0.0	0.0	0.1	0.1
	ÁREA II	6 616	6 616	6 616	0.0	0.0	0.1	0.1
	PRODUÇÃO	41 374	41 374	41 374	0.0	0.0	0.1	0.1
	REND. MÉDIO	6 254	6 254	6 254	0.0	0.0	--	--
PARÁ	ÁREA I	78 653	97 404	97 404	23.8	0.0	0.7	0.8
	ÁREA II	78 653	97 404	97 404	23.8	0.0	0.7	0.8
	PRODUÇÃO	255 482	320 251	320 251	25.4	0.0	0.5	0.4
	REND. MÉDIO	3 248	3 288	3 288	1.2	0.0	--	--
TOCANTINS	ÁREA I	101 441	133 714	141 234	39.2	5.6	0.9	1.1
	ÁREA II	97 248	133 714	141 234	45.2	5.6	0.8	1.1
	PRODUÇÃO	375 032	530 314	572 392	52.6	7.9	0.7	0.8
	REND. MÉDIO	3 856	3 966	4 053	5.1	2.2	--	--
NORDESTE	ÁREA I	692 235	783 756	757 852	9.5	-3.3	6.0	6.0
	ÁREA II	555 763	773 436	747 532	34.5	-3.3	4.8	5.9
	PRODUÇÃO	664 027	2 275 245	2 182 250	228.6	-4.1	1.2	3.0
	REND. MÉDIO	1 195	2 942	2 919	144.3	-0.8	--	--
MARANHÃO	ÁREA I	153 654	192 469	192 719	25.4	0.1	1.3	1.5
	ÁREA II	153 654	192 469	192 719	25.4	0.1	1.3	1.5
	PRODUÇÃO	320 903	821 819	823 319	156.6	0.2	0.6	1.1
	REND. MÉDIO	2 088	4 270	4 272	104.6	0.0	--	--
PIAUI	ÁREA I	63 524	68 485	68 485	7.8	0.0	0.5	0.5
	ÁREA II	46 399	68 485	68 485	47.6	0.0	0.4	0.5
	PRODUÇÃO	93 444	336 742	336 742	260.4	0.0	0.2	0.5
	REND. MÉDIO	2 014	4 917	4 917	144.1	0.0	--	--
CEARÁ	ÁREA I	66	453	453	586.4	0.0	0.0	0.0
	ÁREA II	66	453	453	586.4	0.0	0.0	0.0
	PRODUÇÃO	279	3 250	3 250	1064.9	0.0	0.0	0.0
	REND. MÉDIO	4 227	7 174	7 174	69.7	0.0	--	--
PERNAMBUCO	ÁREA I	75 350	74 000	70 846	-6.0	-4.3	0.6	0.6
	ÁREA II	66 405	63 680	60 526	-8.9	-5.0	0.6	0.5
	PRODUÇÃO	26 704	29 611	29 416	10.2	-0.7	0.0	0.0
	REND. MÉDIO	402	465	486	20.9	4.5	--	--

MILHO (em grão) 2ª safra

Julho 2019

GRANDES REGIÕES E UNIDADES DA FEDERAÇÃO	VARIÁVEL	SAFRA 2018	SAFRA 2019		VARIÇÃO (%)		PARTICIPAÇÃO	
			JUNHO	JULHO	ANUAL	MENSAL	SAFRA 2018	SAFRA 2019
ALAGOAS	ÁREA I	23 815	45 849	45 849	92.5	0.0	0.2	0.4
	ÁREA II	14 403	45 849	45 849	218.3	0.0	0.1	0.4
	PRODUÇÃO	14 313	55 723	55 723	289.3	0.0	0.0	0.1
	REND. MÉDIO	994	1 215	1 215	22.2	0.0	--	--
SERGIPE	ÁREA I	142 526	172 500	149 500	4.9	-13.3	1.2	1.2
	ÁREA II	41 536	172 500	149 500	259.9	-13.3	0.4	1.2
	PRODUÇÃO	160 984	724 500	657 800	308.6	-9.2	0.3	0.9
	REND. MÉDIO	3 876	4 200	4 400	13.5	4.8	--	--
BAHIA	ÁREA I	233 300	230 000	230 000	-1.4	0.0	2.0	1.8
	ÁREA II	233 300	230 000	230 000	-1.4	0.0	2.0	1.8
	PRODUÇÃO	47 400	303 600	276 000	482.3	-9.1	0.1	0.4
	REND. MÉDIO	203	1 320	1 200	491.1	-9.1	--	--
SUDESTE	ÁREA I	895 708	918 672	918 888	2.6	0.0	7.7	7.2
	ÁREA II	894 618	916 534	916 750	2.5	0.0	7.8	7.2
	PRODUÇÃO	3 914 477	4 518 057	4 520 748	15.5	0.1	7.0	6.2
	REND. MÉDIO	4 376	4 930	4 931	12.7	0.0	--	--
MINAS GERAIS	ÁREA I	396 376	418 576	418 786	5.7	0.1	3.4	3.3
	ÁREA II	396 376	418 558	418 768	5.6	0.1	3.5	3.3
	PRODUÇÃO	2 092 858	2 170 966	2 173 641	3.9	0.1	3.8	3.0
	REND. MÉDIO	5 280	5 187	5 191	-1.7	0.1	--	--
ESPÍRITO SANTO	ÁREA I	2 032	1 327	1 327	-34.7	0.0	0.0	0.0
	ÁREA II	2 032	1 327	1 327	-34.7	0.0	0.0	0.0
	PRODUÇÃO	9 047	5 726	5 726	-36.7	0.0	0.0	0.0
	REND. MÉDIO	4 452	4 315	4 315	-3.1	0.0	--	--
RIO DE JANEIRO	ÁREA I	510	414	420	-17.6	1.4	0.0	0.0
	ÁREA II	510	414	420	-17.6	1.4	0.0	0.0
	PRODUÇÃO	3 072	2 375	2 391	-22.2	0.7	0.0	0.0
	REND. MÉDIO	6 024	5 737	5 693	-5.5	-0.8	--	--
SÃO PAULO	ÁREA I	496 790	498 355	498 355	0.3	0.0	4.3	3.9
	ÁREA II	495 700	496 235	496 235	0.1	0.0	4.3	3.9
	PRODUÇÃO	1 809 500	2 338 990	2 338 990	29.3	0.0	3.3	3.2
	REND. MÉDIO	3 650	4 713	4 713	29.1	0.0	--	--
SUL	ÁREA I	2 110 879	2 247 039	2 247 439	6.5	0.0	18.1	17.7
	ÁREA II	2 110 879	2 247 039	2 247 439	6.5	0.0	18.4	17.7
	PRODUÇÃO	8 976 029	13 463 985	13 661 756	52.2	1.5	16.1	18.8
	REND. MÉDIO	4 252	5 992	6 079	43.0	1.5	--	--
PARANÁ	ÁREA I	2 110 879	2 247 039	2 247 439	6.5	0.0	18.1	17.7
	ÁREA II	2 110 879	2 247 039	2 247 439	6.5	0.0	18.4	17.7
	PRODUÇÃO	8 976 029	13 463 985	13 661 756	52.2	1.5	16.1	18.8
	REND. MÉDIO	4 252	5 992	6 079	43.0	1.5	--	--
CENTRO-OESTE	ÁREA I	7 597 066	8 279 634	8 355 401	10.0	0.9	65.3	65.8
	ÁREA II	7 585 826	8 279 064	8 355 021	10.1	0.9	66.1	65.8
	PRODUÇÃO	40 737 756	47 395 759	50 758 981	24.6	7.1	73.2	69.7
	REND. MÉDIO	5 370	5 725	6 075	13.1	6.1	--	--
MATO GROSSO DO SUL	ÁREA I	1 891 613	1 900 000	1 921 035	1.6	1.1	16.3	15.1
	ÁREA II	1 883 493	1 900 000	1 921 035	2.0	1.1	16.4	15.1
	PRODUÇÃO	7 295 106	9 690 000	9 953 316	36.4	2.7	13.1	13.7
	REND. MÉDIO	3 873	5 100	5 181	33.8	1.6	--	--

MILHO (em grão) 2ª safra

Julho 2019

GRANDES REGIÕES E UNIDADES DA FEDERAÇÃO	VARIÁVEL	SAFRA 2018	SAFRA 2019		VARIAÇÃO (%)		PARTICIPAÇÃO	
			JUNHO	JULHO	ANUAL	MENSAL	SAFRA 2018	SAFRA 2019
MATO GROSSO	ÁREA I	4 368 276	4 916 174	4 973 924	13.9	1.2	37.6	39.2
	ÁREA II	4 366 336	4 915 984	4 973 924	13.9	1.2	38.0	39.2
	PRODUÇÃO	25 865 951	28 631 362	30 819 446	19.2	7.6	46.5	42.3
	REND. MÉDIO	5 924	5 824	6 196	4.6	6.4	--	--
GOIÁS	ÁREA I	1 301 377	1 423 460	1 420 442	9.1	-0.2	11.2	11.2
	ÁREA II	1 300 197	1 423 080	1 420 062	9.2	-0.2	11.3	11.2
	PRODUÇÃO	7 409 299	8 832 597	9 716 819	31.1	10.0	13.3	13.3
	REND. MÉDIO	5 699	6 207	6 843	20.1	10.2	--	--
DISTRITO FEDERAL	ÁREA I	35 800	40 000	40 000	11.7	0.0	0.3	0.3
	ÁREA II	35 800	40 000	40 000	11.7	0.0	0.3	0.3
	PRODUÇÃO	167 400	241 800	269 400	60.9	11.4	0.3	0.4
	REND. MÉDIO	4 676	6 045	6 735	44.0	11.4	--	--

Nota - Área (ha), Produção (t) e Rendimento Médio (kg/ha).

Para as Unidades da Federação que, por força do calendário agrícola, ainda não dispõem das estimativas iniciais, os dados correspondem a uma projeção obtida a partir das informações de anos anteriores.

Fonte: IBGE, Diretoria de Pesquisas, Coordenação de Agropecuária, Levantamento Sistemático da Produção Agrícola, Julho/2019.

SOJA (em grão)

Julho 2019

GRANDES REGIÕES E UNIDADES DA FEDERAÇÃO	VARIÁVEL	SAFRA 2018	SAFRA 2019		VARIAÇÃO (%)		PARTICIPAÇÃO	
			JUNHO	JULHO	ANUAL	MENSAL	SAFRA 2018	SAFRA 2019
TOTAL	ÁREA I	34 941 651	35 726 751	35 687 132	2.1	-0.1	100.0	100.0
	ÁREA II	34 880 868	35 657 852	35 649 852	2.2	-0.0	100.0	100.0
	PRODUÇÃO	117 833 492	112 546 649	113 150 491	-4.0	0.5	100.0	100.0
	REND. MÉDIO	3 378	3 156	3 174	-6.0	0.6	--	--
NORTE	ÁREA I	1 793 943	1 853 040	1 838 861	2.5	-0.8	5.1	5.2
	ÁREA II	1 793 143	1 853 040	1 838 861	2.5	-0.8	5.1	5.2
	PRODUÇÃO	5 320 413	5 654 445	5 505 009	3.5	-2.6	4.5	4.9
	REND. MÉDIO	2 967	3 051	2 994	0.9	-1.9	--	--
RONDÔNIA	ÁREA I	300 206	310 466	310 466	3.4	0.0	0.9	0.9
	ÁREA II	300 166	310 466	310 466	3.4	0.0	0.9	0.9
	PRODUÇÃO	990 711	1 081 749	1 081 749	9.2	0.0	0.8	1.0
	REND. MÉDIO	3 301	3 484	3 484	5.5	0.0	--	--
ACRE	ÁREA I	480	480	480	0.0	0.0	0.0	0.0
	ÁREA II	480	480	480	0.0	0.0	0.0	0.0
	PRODUÇÃO	1 410	1 410	1 410	0.0	0.0	0.0	0.0
	REND. MÉDIO	2 938	2 938	2 938	0.0	0.0	--	--
RORAIMA	ÁREA I	24 470	24 470	24 470	0.0	0.0	0.1	0.1
	ÁREA II	24 470	24 470	24 470	0.0	0.0	0.1	0.1
	PRODUÇÃO	53 056	54 470	54 470	2.7	0.0	0.0	0.0
	REND. MÉDIO	2 168	2 226	2 226	2.7	0.0	--	--
PARÁ	ÁREA I	557 542	562 639	562 739	0.9	0.0	1.6	1.6
	ÁREA II	557 532	562 639	562 739	0.9	0.0	1.6	1.6
	PRODUÇÃO	1 638 826	1 711 539	1 711 959	4.5	0.0	1.4	1.5
	REND. MÉDIO	2 939	3 042	3 042	3.5	0.0	--	--
AMAPÁ	ÁREA I	21 250	20 900	20 900	-1.6	0.0	0.1	0.1
	ÁREA II	20 500	20 900	20 900	2.0	0.0	0.1	0.1
	PRODUÇÃO	53 770	57 500	57 500	6.9	0.0	0.0	0.1
	REND. MÉDIO	2 623	2 751	2 751	4.9	0.0	--	--
TOCANTINS	ÁREA I	889 995	934 085	919 806	3.3	-1.5	2.5	2.6
	ÁREA II	889 995	934 085	919 806	3.3	-1.5	2.6	2.6
	PRODUÇÃO	2 582 640	2 747 777	2 597 921	0.6	-5.5	2.2	2.3
	REND. MÉDIO	2 902	2 942	2 824	-2.7	-4.0	--	--
NORDESTE	ÁREA I	3 239 879	3 307 999	3 319 704	2.5	0.4	9.3	9.3
	ÁREA II	3 239 879	3 307 999	3 319 704	2.5	0.4	9.3	9.3
	PRODUÇÃO	11 470 906	10 165 939	10 499 456	-8.5	3.3	9.7	9.3
	REND. MÉDIO	3 541	3 073	3 163	-10.7	2.9	--	--
MARANHÃO	ÁREA I	926 656	972 360	974 065	5.1	0.2	2.7	2.7
	ÁREA II	926 656	972 360	974 065	5.1	0.2	2.7	2.7
	PRODUÇÃO	2 751 206	2 845 110	2 857 427	3.9	0.4	2.3	2.5
	REND. MÉDIO	2 969	2 926	2 934	-1.2	0.3	--	--
PIAUI	ÁREA I	711 123	763 232	763 232	7.3	0.0	2.0	2.1
	ÁREA II	711 123	763 232	763 232	7.3	0.0	2.0	2.1
	PRODUÇÃO	2 469 650	2 377 884	2 377 884	-3.7	0.0	2.1	2.1
	REND. MÉDIO	3 473	3 116	3 116	-10.3	0.0	--	--
ALAGOAS	ÁREA I	2 100	2 407	2 407	14.6	0.0	0.0	0.0
	ÁREA II	2 100	2 407	2 407	14.6	0.0	0.0	0.0
	PRODUÇÃO	5 250	6 145	6 145	17.0	0.0	0.0	0.0
	REND. MÉDIO	2 500	2 553	2 553	2.1	0.0	--	--

SOJA (em grão)

Julho 2019

GRANDES REGIÕES E UNIDADES DA FEDERAÇÃO	VARIÁVEL	SAFRA 2018	SAFRA 2019		VARIÇÃO (%)		PARTICIPAÇÃO	
			JUNHO	JULHO	ANUAL	MENSAL	SAFRA 2018	SAFRA 2019
BAHIA	ÁREA I	1 600 000	1 570 000	1 580 000	-1.2	0.6	4.6	4.4
	ÁREA II	1 600 000	1 570 000	1 580 000	-1.2	0.6	4.6	4.4
	PRODUÇÃO	6 244 800	4 936 800	5 258 000	-15.8	6.5	5.3	4.6
	REND. MÉDIO	3 903	3 144	3 328	-14.7	5.9	--	--
SUDESTE	ÁREA I	2 470 952	2 595 138	2 595 446	5.0	0.0	7.1	7.3
	ÁREA II	2 470 892	2 586 458	2 586 766	4.7	0.0	7.1	7.3
	PRODUÇÃO	8 845 596	8 057 506	8 059 356	-8.9	0.0	7.5	7.1
	REND. MÉDIO	3 580	3 115	3 116	-13.0	0.0	--	--
MINAS GERAIS	ÁREA I	1 509 175	1 597 213	1 597 521	5.9	0.0	4.3	4.5
	ÁREA II	1 509 175	1 590 258	1 590 566	5.4	0.0	4.3	4.5
	PRODUÇÃO	5 436 043	5 041 006	5 042 856	-7.2	0.0	4.6	4.5
	REND. MÉDIO	3 602	3 170	3 170	-12.0	0.0	--	--
SÃO PAULO	ÁREA I	961 777	997 925	997 925	3.8	0.0	2.8	2.8
	ÁREA II	961 717	996 200	996 200	3.6	0.0	2.8	2.8
	PRODUÇÃO	3 409 553	3 016 500	3 016 500	-11.5	0.0	2.9	2.7
	REND. MÉDIO	3 545	3 028	3 028	-14.6	0.0	--	--
SUL	ÁREA I	11 937 647	11 954 400	11 946 603	0.1	-0.1	34.2	33.5
	ÁREA II	11 879 663	11 897 486	11 921 452	0.4	0.2	34.1	33.4
	PRODUÇÃO	39 154 723	37 044 588	37 115 107	-5.2	0.2	33.2	32.8
	REND. MÉDIO	3 296	3 114	3 113	-5.6	-0.0	--	--
PARANÁ	ÁREA I	5 552 520	5 441 991	5 437 391	-2.1	-0.1	15.9	15.2
	ÁREA II	5 552 520	5 441 991	5 437 391	-2.1	-0.1	15.9	15.3
	PRODUÇÃO	19 266 672	16 220 624	16 209 573	-15.9	-0.1	16.4	14.3
	REND. MÉDIO	3 470	2 981	2 981	-14.1	0.0	--	--
SANTA CATARINA	ÁREA I	676 093	663 643	665 498	-1.6	0.3	1.9	1.9
	ÁREA II	676 093	663 643	664 965	-1.6	0.2	1.9	1.9
	PRODUÇÃO	2 349 476	2 326 692	2 418 181	2.9	3.9	2.0	2.1
	REND. MÉDIO	3 475	3 506	3 637	4.7	3.7	--	--
RIO GRANDE DO SUL	ÁREA I	5 709 034	5 848 766	5 843 714	2.4	-0.1	16.3	16.4
	ÁREA II	5 651 050	5 791 852	5 819 096	3.0	0.5	16.2	16.3
	PRODUÇÃO	17 538 575	18 497 272	18 487 353	5.4	-0.1	14.9	16.3
	REND. MÉDIO	3 104	3 194	3 177	2.4	-0.5	--	--
CENTRO-OESTE	ÁREA I	15 499 230	16 016 174	15 986 518	3.1	-0.2	44.4	44.8
	ÁREA II	15 497 291	16 012 869	15 983 069	3.1	-0.2	44.4	44.8
	PRODUÇÃO	53 041 854	51 624 171	51 971 563	-2.0	0.7	45.0	45.9
	REND. MÉDIO	3 423	3 224	3 252	-5.0	0.9	--	--
MATO GROSSO DO SUL	ÁREA I	2 712 162	2 859 685	2 861 465	5.5	0.1	7.8	8.0
	ÁREA II	2 712 162	2 859 135	2 860 835	5.5	0.1	7.8	8.0
	PRODUÇÃO	9 867 382	8 436 729	8 411 767	-14.8	-0.3	8.4	7.4
	REND. MÉDIO	3 638	2 951	2 940	-19.2	-0.4	--	--

SOJA (em grão)

Julho 2019

GRANDES REGIÕES E UNIDADES DA FEDERAÇÃO	VARIÁVEL	SAFRA 2018	SAFRA 2019		VARIÇÃO (%)		PARTICIPAÇÃO	
			JUNHO	JULHO	ANUAL	MENSAL	SAFRA 2018	SAFRA 2019
MATO GROSSO	ÁREA I	9 437 888	9 705 503	9 714 842	2.9	0.1	27.0	27.2
	ÁREA II	9 437 849	9 705 503	9 714 778	2.9	0.1	27.1	27.3
	PRODUÇÃO	31 608 562	32 068 760	32 591 956	3.1	1.6	26.8	28.8
	REND. MÉDIO	3 349	3 304	3 355	0.2	1.5	--	--
GOIÁS	ÁREA I	3 277 680	3 375 986	3 335 211	1.8	-1.2	9.4	9.3
	ÁREA II	3 275 780	3 373 231	3 332 456	1.7	-1.2	9.4	9.3
	PRODUÇÃO	11 312 800	10 857 682	10 706 840	-5.4	-1.4	9.6	9.5
	REND. MÉDIO	3 453	3 219	3 213	-7.0	-0.2	--	--
DISTRITO FEDERAL	ÁREA I	71 500	75 000	75 000	4.9	0.0	0.2	0.2
	ÁREA II	71 500	75 000	75 000	4.9	0.0	0.2	0.2
	PRODUÇÃO	253 110	261 000	261 000	3.1	0.0	0.2	0.2
	REND. MÉDIO	3 540	3 480	3 480	-1.7	0.0	--	--

Nota - Área (ha), Produção (t) e Rendimento Médio (kg/ha).

Para as Unidades da Federação que, por força do calendário agrícola, ainda não dispõem das estimativas iniciais, os dados correspondem a uma projeção obtida a partir das informações de anos anteriores.

Fonte: IBGE, Diretoria de Pesquisas, Coordenação de Agropecuária, Levantamento Sistemático da Produção Agrícola, Julho/2019.

SORGO (em grão)

Julho 2019

GRANDES REGIÕES E UNIDADES DA FEDERAÇÃO	VARIÁVEL	SAFRA 2018	SAFRA 2019		VARIÇÃO (%)		PARTICIPAÇÃO	
			JUNHO	JULHO	ANUAL	MENSAL	SAFRA 2018	SAFRA 2019
TOTAL	ÁREA I	814 133	781 130	781 198	-4.0	0.0	100.0	100.0
	ÁREA II	813 856	779 210	779 278	-4.2	0.0	100.0	100.0
	PRODUÇÃO	2 251 862	2 503 383	2 482 260	10.2	-0.8	100.0	100.0
	REND. MÉDIO	2 767	3 213	3 185	15.1	-0.9	--	--
NORTE	ÁREA I	24 678	32 077	36 017	45.9	12.3	3.0	4.6
	ÁREA II	24 678	32 077	36 017	45.9	12.3	3.0	4.6
	PRODUÇÃO	49 032	58 706	64 791	32.1	10.4	2.2	2.6
	REND. MÉDIO	1 987	1 830	1 799	-9.5	-1.7	--	--
PARÁ	ÁREA I	4 085	9 651	9 651	136.3	0.0	0.5	1.2
	ÁREA II	4 085	9 651	9 651	136.3	0.0	0.5	1.2
	PRODUÇÃO	12 306	16 071	16 071	30.6	0.0	0.5	0.6
	REND. MÉDIO	3 012	1 665	1 665	-44.7	0.0	--	--
TOCANTINS	ÁREA I	20 593	22 426	26 366	28.0	17.6	2.5	3.4
	ÁREA II	20 593	22 426	26 366	28.0	17.6	2.5	3.4
	PRODUÇÃO	36 726	42 635	48 720	32.7	14.3	1.6	2.0
	REND. MÉDIO	1 783	1 901	1 848	3.6	-2.8	--	--
NORDESTE	ÁREA I	201 313	119 490	115 490	-42.6	-3.3	24.7	14.8
	ÁREA II	201 266	117 693	113 693	-43.5	-3.4	24.7	14.6
	PRODUÇÃO	157 108	119 265	91 655	-41.7	-23.2	7.0	3.7
	REND. MÉDIO	781	1 013	806	3.2	-20.4	--	--
MARANHÃO	ÁREA I	105 608	10 785	10 785	-89.8	0.0	13.0	1.4
	ÁREA II	105 608	10 785	10 785	-89.8	0.0	13.0	1.4
	PRODUÇÃO	59 356	22 038	22 038	-62.9	0.0	2.6	0.9
	REND. MÉDIO	562	2 043	2 043	263.5	0.0	--	--
PIAÚÍ	ÁREA I	14 131	800	800	-94.3	0.0	1.7	0.1
	ÁREA II	14 131	800	800	-94.3	0.0	1.7	0.1
	PRODUÇÃO	23 193	1 536	1 536	-93.4	0.0	1.0	0.1
	REND. MÉDIO	1 641	1 920	1 920	17.0	0.0	--	--
CEARÁ	ÁREA I	4	5	5	25.0	0.0	0.0	0.0
	ÁREA II	4	5	5	25.0	0.0	0.0	0.0
	PRODUÇÃO	10	13	13	30.0	0.0	0.0	0.0
	REND. MÉDIO	2 500	2 600	2 600	4.0	0.0	--	--
RIO GRANDE DO NORTE	ÁREA I	435	425	425	-2.3	0.0	0.1	0.1
	ÁREA II	435	425	425	-2.3	0.0	0.1	0.1
	PRODUÇÃO	830	298	298	-64.1	0.0	0.0	0.0
	REND. MÉDIO	1 908	701	701	-63.3	0.0	--	--
PERNAMBUCO	ÁREA I	405	2 745	2 745	577.8	0.0	0.0	0.4
	ÁREA II	358	948	948	164.8	0.0	0.0	0.1
	PRODUÇÃO	183	280	270	47.5	-3.6	0.0	0.0
	REND. MÉDIO	511	295	285	-44.2	-3.4	--	--
ALAGOAS	ÁREA I	380	380	380	0.0	0.0	0.0	0.0
	ÁREA II	380	380	380	0.0	0.0	0.0	0.0
	PRODUÇÃO	1 140	1 140	1 140	0.0	0.0	0.1	0.0
	REND. MÉDIO	3 000	3 000	3 000	0.0	0.0	--	--
BAHIA	ÁREA I	80 350	104 350	100 350	24.9	-3.8	9.9	12.8
	ÁREA II	80 350	104 350	100 350	24.9	-3.8	9.9	12.9
	PRODUÇÃO	72 396	93 960	66 360	-8.3	-29.4	3.2	2.7
	REND. MÉDIO	901	900	661	-26.6	-26.6	--	--

SORGO (em grão)

Julho 2019

GRANDES REGIÕES E UNIDADES DA FEDERAÇÃO	VARIÁVEL	SAFRA 2018	SAFRA 2019		VARIÇÃO (%)		PARTICIPAÇÃO	
			JUNHO	JULHO	ANUAL	MENSAL	SAFRA 2018	SAFRA 2019
SUDESTE	ÁREA I	244 580	277 308	277 308	13.4	0.0	30.0	35.5
	ÁREA II	244 540	277 185	277 185	13.3	0.0	30.0	35.6
	PRODUÇÃO	902 712	1 057 776	1 056 576	17.0	-0.1	40.1	42.6
	REND. MÉDIO	3 691	3 816	3 812	3.3	-0.1	--	--
MINAS GERAIS	ÁREA I	216 658	245 757	245 757	13.4	0.0	26.6	31.5
	ÁREA II	216 618	245 634	245 634	13.4	0.0	26.6	31.5
	PRODUÇÃO	803 718	942 806	941 606	17.2	-0.1	35.7	37.9
	REND. MÉDIO	3 710	3 838	3 833	3.3	-0.1	--	--
SÃO PAULO	ÁREA I	27 922	31 551	31 551	13.0	0.0	3.4	4.0
	ÁREA II	27 922	31 551	31 551	13.0	0.0	3.4	4.0
	PRODUÇÃO	98 994	114 970	114 970	16.1	0.0	4.4	4.6
	REND. MÉDIO	3 545	3 644	3 644	2.8	0.0	--	--
SUL	ÁREA I	4 825	4 095	4 103	-15.0	0.2	0.6	0.5
	ÁREA II	4 635	4 095	4 103	-11.5	0.2	0.6	0.5
	PRODUÇÃO	12 783	11 997	11 789	-7.8	-1.7	0.6	0.5
	REND. MÉDIO	2 758	2 930	2 873	4.2	-1.9	--	--
RIO GRANDE DO SUL	ÁREA I	4 825	4 095	4 103	-15.0	0.2	0.6	0.5
	ÁREA II	4 635	4 095	4 103	-11.5	0.2	0.6	0.5
	PRODUÇÃO	12 783	11 997	11 789	-7.8	-1.7	0.6	0.5
	REND. MÉDIO	2 758	2 930	2 873	4.2	-1.9	--	--
CENTRO-OESTE	ÁREA I	338 737	348 160	348 280	2.8	0.0	41.6	44.6
	ÁREA II	338 737	348 160	348 280	2.8	0.0	41.6	44.7
	PRODUÇÃO	1 130 227	1 255 639	1 257 449	11.3	0.1	50.2	50.7
	REND. MÉDIO	3 337	3 606	3 610	8.2	0.1	--	--
MATO GROSSO DO SUL	ÁREA I	7 209	10 000	10 000	38.7	0.0	0.9	1.3
	ÁREA II	7 209	10 000	10 000	38.7	0.0	0.9	1.3
	PRODUÇÃO	23 640	36 000	36 000	52.3	0.0	1.0	1.5
	REND. MÉDIO	3 279	3 600	3 600	9.8	0.0	--	--
MATO GROSSO	ÁREA I	68 460	54 070	55 790	-18.5	3.2	8.4	7.1
	ÁREA II	68 460	54 070	55 790	-18.5	3.2	8.4	7.2
	PRODUÇÃO	163 427	133 698	135 678	-17.0	1.5	7.3	5.5
	REND. MÉDIO	2 387	2 473	2 432	1.9	-1.7	--	--
GOIÁS	ÁREA I	255 868	279 090	277 490	8.5	-0.6	31.4	35.5
	ÁREA II	255 868	279 090	277 490	8.5	-0.6	31.4	35.6
	PRODUÇÃO	912 920	1 064 941	1 061 771	16.3	-0.3	40.5	42.8
	REND. MÉDIO	3 568	3 816	3 826	7.2	0.3	--	--
DISTRITO FEDERAL	ÁREA I	7 200	5 000	5 000	-30.6	0.0	0.9	0.6
	ÁREA II	7 200	5 000	5 000	-30.6	0.0	0.9	0.6
	PRODUÇÃO	30 240	21 000	24 000	-20.6	14.3	1.3	1.0
	REND. MÉDIO	4 200	4 200	4 800	14.3	14.3	--	--

Nota - Área (ha), Produção (t) e Rendimento Médio (kg/ha).

Para as Unidades da Federação que, por força do calendário agrícola, ainda não dispõem das estimativas iniciais, os dados correspondem a uma projeção obtida a partir das informações de anos anteriores.

Fonte: IBGE, Diretoria de Pesquisas, Coordenação de Agropecuária, Levantamento Sistemático da Produção Agrícola, Julho/2019.

TOMATE

Julho 2019

GRANDES REGIÕES E UNIDADES DA FEDERAÇÃO	VARIÁVEL	SAFRA 2018	SAFRA 2019		VARIACÃO (%)		PARTICIPAÇÃO	
			JUNHO	JULHO	ANUAL	MENSAL	SAFRA 2018	SAFRA 2019
TOTAL	ÁREA I	59 738	56 076	55 784	-6.6	-0.5	100.0	100.0
	ÁREA II	59 726	55 980	55 717	-6.7	-0.5	100.0	100.0
	PRODUÇÃO	4 084 910	3 866 783	3 849 792	-5.8	-0.4	100.0	100.0
	REND. MÉDIO	68 394	69 074	69 095	1.0	0.0	--	--
NORTE	ÁREA I	565	525	525	-7.1	0.0	0.9	0.9
	ÁREA II	563	525	525	-6.7	0.0	0.9	0.9
	PRODUÇÃO	12 551	11 877	11 877	-5.4	0.0	0.3	0.3
	REND. MÉDIO	22 293	22 623	22 623	1.5	0.0	--	--
RONDÔNIA	ÁREA I	62	51	51	-17.7	0.0	0.1	0.1
	ÁREA II	62	51	51	-17.7	0.0	0.1	0.1
	PRODUÇÃO	1 540	1 476	1 476	-4.2	0.0	0.0	0.0
	REND. MÉDIO	24 839	28 941	28 941	16.5	0.0	--	--
RORAIMA	ÁREA I	264	264	264	0.0	0.0	0.4	0.5
	ÁREA II	264	264	264	0.0	0.0	0.4	0.5
	PRODUÇÃO	4 689	4 689	4 689	0.0	0.0	0.1	0.1
	REND. MÉDIO	17 761	17 761	17 761	0.0	0.0	--	--
PARÁ	ÁREA I	239	210	210	-12.1	0.0	0.4	0.4
	ÁREA II	237	210	210	-11.4	0.0	0.4	0.4
	PRODUÇÃO	6 322	5 712	5 712	-9.6	0.0	0.2	0.1
	REND. MÉDIO	26 675	27 200	27 200	2.0	0.0	--	--
NORDESTE	ÁREA I	11 782	11 635	11 640	-1.2	0.0	19.7	20.9
	ÁREA II	11 778	11 548	11 588	-1.6	0.3	19.7	20.8
	PRODUÇÃO	473 321	496 294	505 603	6.8	1.9	11.6	13.1
	REND. MÉDIO	40 187	42 977	43 632	8.6	1.5	--	--
MARANHÃO	ÁREA I	205	197	196	-4.4	-0.5	0.3	0.4
	ÁREA II	205	197	196	-4.4	-0.5	0.3	0.4
	PRODUÇÃO	4 482	3 825	3 808	-15.0	-0.4	0.1	0.1
	REND. MÉDIO	21 863	19 416	19 429	-11.1	0.1	--	--
PIAUI	ÁREA I	176	127	127	-27.8	0.0	0.3	0.2
	ÁREA II	176	127	127	-27.8	0.0	0.3	0.2
	PRODUÇÃO	7 936	3 499	3 499	-55.9	0.0	0.2	0.1
	REND. MÉDIO	45 091	27 551	27 551	-38.9	0.0	--	--
CEARÁ	ÁREA I	2 395	2 412	2 443	2.0	1.3	4.0	4.4
	ÁREA II	2 395	2 412	2 443	2.0	1.3	4.0	4.4
	PRODUÇÃO	134 856	133 001	140 417	4.1	5.6	3.3	3.6
	REND. MÉDIO	56 307	55 141	57 477	2.1	4.2	--	--
RIO GRANDE DO NORTE	ÁREA I	168	261	248	47.6	-5.0	0.3	0.4
	ÁREA II	168	261	248	47.6	-5.0	0.3	0.4
	PRODUÇÃO	4 962	7 834	7 464	50.4	-4.7	0.1	0.2
	REND. MÉDIO	29 536	30 015	30 097	1.9	0.3	--	--
PARAÍBA	ÁREA I	609	574	574	-5.7	0.0	1.0	1.0
	ÁREA II	605	574	574	-5.1	0.0	1.0	1.0
	PRODUÇÃO	17 898	16 967	16 967	-5.2	0.0	0.4	0.4
	REND. MÉDIO	29 583	29 559	29 559	-0.1	0.0	--	--
PERNAMBUCO	ÁREA I	1 337	1 198	1 186	-11.3	-1.0	2.2	2.1
	ÁREA II	1 337	1 111	1 134	-15.2	2.1	2.2	2.0
	PRODUÇÃO	63 346	47 015	49 295	-22.2	4.8	1.6	1.3
	REND. MÉDIO	47 379	42 318	43 470	-8.3	2.7	--	--

TOMATE

Julho 2019

GRANDES REGIÕES E UNIDADES DA FEDERAÇÃO	VARIÁVEL	SAFRA 2018	SAFRA 2019		VARIACÃO (%)		PARTICIPAÇÃO	
			JUNHO	JULHO	ANUAL	MENSAL	SAFRA 2018	SAFRA 2019
ALAGOAS	ÁREA I	152	126	126	-17.1	0.0	0.3	0.2
	ÁREA II	152	126	126	-17.1	0.0	0.3	0.2
	PRODUÇÃO	9 041	8 353	8 353	-7.6	0.0	0.2	0.2
	REND. MÉDIO	59 480	66 294	66 294	11.5	0.0	--	--
BAHIA	ÁREA I	6 740	6 740	6 740	0.0	0.0	11.3	12.1
	ÁREA II	6 740	6 740	6 740	0.0	0.0	11.3	12.1
	PRODUÇÃO	230 800	275 800	275 800	19.5	0.0	5.7	7.2
	REND. MÉDIO	34 243	40 920	40 920	19.5	0.0	--	--
SUDESTE	ÁREA I	23 505	21 680	21 694	-7.7	0.1	39.3	38.9
	ÁREA II	23 505	21 671	21 685	-7.7	0.1	39.4	38.9
	PRODUÇÃO	1 689 558	1 631 507	1 629 478	-3.6	-0.1	41.4	42.3
	REND. MÉDIO	71 881	75 285	75 143	4.5	-0.2	--	--
MINAS GERAIS	ÁREA I	7 259	7 014	7 028	-3.2	0.2	12.2	12.6
	ÁREA II	7 259	7 012	7 026	-3.2	0.2	12.2	12.6
	PRODUÇÃO	535 906	526 672	524 643	-2.1	-0.4	13.1	13.6
	REND. MÉDIO	73 826	75 110	74 672	1.1	-0.6	--	--
ESPÍRITO SANTO	ÁREA I	2 629	2 618	2 618	-0.4	0.0	4.4	4.7
	ÁREA II	2 629	2 618	2 618	-0.4	0.0	4.4	4.7
	PRODUÇÃO	175 583	168 505	168 505	-4.0	0.0	4.3	4.4
	REND. MÉDIO	66 787	64 364	64 364	-3.6	0.0	--	--
RIO DE JANEIRO	ÁREA I	2 402	2 341	2 341	-2.5	0.0	4.0	4.2
	ÁREA II	2 402	2 341	2 341	-2.5	0.0	4.0	4.2
	PRODUÇÃO	166 969	164 030	164 030	-1.8	0.0	4.1	4.3
	REND. MÉDIO	69 512	70 068	70 068	0.8	0.0	--	--
SÃO PAULO	ÁREA I	11 215	9 707	9 707	-13.4	0.0	18.8	17.4
	ÁREA II	11 215	9 700	9 700	-13.5	0.0	18.8	17.4
	PRODUÇÃO	811 100	772 300	772 300	-4.8	0.0	19.9	20.1
	REND. MÉDIO	72 323	79 619	79 619	10.1	0.0	--	--
SUL	ÁREA I	8 884	8 944	8 659	-2.5	-3.2	14.9	15.5
	ÁREA II	8 878	8 944	8 653	-2.5	-3.3	14.9	15.5
	PRODUÇÃO	540 466	526 545	502 575	-7.0	-4.6	13.2	13.1
	REND. MÉDIO	60 877	58 871	58 081	-4.6	-1.3	--	--
PARANÁ	ÁREA I	4 190	4 070	4 070	-2.9	0.0	7.0	7.3
	ÁREA II	4 190	4 070	4 070	-2.9	0.0	7.0	7.3
	PRODUÇÃO	247 083	236 289	236 161	-4.4	-0.1	6.0	6.1
	REND. MÉDIO	58 970	58 056	58 025	-1.6	-0.1	--	--
SANTA CATARINA	ÁREA I	2 733	2 733	2 466	-9.8	-9.8	4.6	4.4
	ÁREA II	2 733	2 733	2 460	-10.0	-10.0	4.6	4.4
	PRODUÇÃO	194 778	185 452	162 113	-16.8	-12.6	4.8	4.2
	REND. MÉDIO	71 269	67 857	65 900	-7.5	-2.9	--	--
RIO GRANDE DO SUL	ÁREA I	1 961	2 141	2 123	8.3	-0.8	3.3	3.8
	ÁREA II	1 955	2 141	2 123	8.6	-0.8	3.3	3.8
	PRODUÇÃO	98 605	104 804	104 301	5.8	-0.5	2.4	2.7
	REND. MÉDIO	50 437	48 951	49 129	-2.6	0.4	--	--
CENTRO-OESTE	ÁREA I	15 002	13 292	13 266	-11.6	-0.2	25.1	23.8
	ÁREA II	15 002	13 292	13 266	-11.6	-0.2	25.1	23.8
	PRODUÇÃO	1 369 014	1 200 560	1 200 259	-12.3	-0.0	33.5	31.2
	REND. MÉDIO	91 255	90 322	90 476	-0.9	0.2	--	--

TOMATE

Julho 2019

GRANDES REGIÕES E UNIDADES DA FEDERAÇÃO	VARIÁVEL	SAFRA 2018	SAFRA 2019		VARIACÃO (%)		PARTICIPAÇÃO	
			JUNHO	JULHO	ANUAL	MENSAL	SAFRA 2018	SAFRA 2019
MATO GROSSO DO SUL	ÁREA I	60	71	71	18.3	0.0	0.1	0.1
	ÁREA II	60	71	71	18.3	0.0	0.1	0.1
	PRODUÇÃO	2 583	2 425	2 425	-6.1	0.0	0.1	0.1
	REND. MÉDIO	43 050	34 155	34 155	-20.7	0.0	--	--
MATO GROSSO	ÁREA I	184	168	172	-6.5	2.4	0.3	0.3
	ÁREA II	184	168	172	-6.5	2.4	0.3	0.3
	PRODUÇÃO	3 931	3 576	3 695	-6.0	3.3	0.1	0.1
	REND. MÉDIO	21 364	21 286	21 483	0.6	0.9	--	--
GOIÁS	ÁREA I	14 408	12 703	12 673	-12.0	-0.2	24.1	22.7
	ÁREA II	14 408	12 703	12 673	-12.0	-0.2	24.1	22.7
	PRODUÇÃO	1 334 500	1 166 559	1 166 139	-12.6	-0.0	32.7	30.3
	REND. MÉDIO	92 622	91 833	92 018	-0.7	0.2	--	--
DISTRITO FEDERAL	ÁREA I	350	350	350	0.0	0.0	0.6	0.6
	ÁREA II	350	350	350	0.0	0.0	0.6	0.6
	PRODUÇÃO	28 000	28 000	28 000	0.0	0.0	0.7	0.7
	REND. MÉDIO	80 000	80 000	80 000	0.0	0.0	--	--

Nota - Área (ha), Produção (t) e Rendimento Médio (kg/ha).

Para as Unidades da Federação que, por força do calendário agrícola, ainda não dispõem das estimativas iniciais, os dados correspondem a uma projeção obtida a partir das informações de anos anteriores.

Fonte: IBGE, Diretoria de Pesquisas, Coordenação de Agropecuária, Levantamento Sistemático da Produção Agrícola, Julho/2019.

TRIGO (em grão)

Julho 2019

GRANDES REGIÕES E UNIDADES DA FEDERAÇÃO	VARIÁVEL	SAFRA 2018	SAFRA 2019		VARIACÃO (%)		PARTICIPACÃO	
			JUNHO	JULHO	ANUAL	MENSAL	SAFRA 2018	SAFRA 2019
TOTAL	ÁREA I	2 059 029	1 978 677	2 029 788	-1.4	2.6	100.0	100.0
	ÁREA II	2 058 045	1 977 272	2 027 083	-1.5	2.5	100.0	100.0
	PRODUÇÃO	5 305 067	6 072 206	5 796 921	9.3	-4.5	100.0	100.0
	REND. MÉDIO	2 578	3 071	2 860	10.9	-6.9	--	--
NORDESTE	ÁREA I	5 000	5 000	5 000	0.0	0.0	0.2	0.2
	ÁREA II	5 000	5 000	5 000	0.0	0.0	0.2	0.2
	PRODUÇÃO	30 000	30 000	30 000	0.0	0.0	0.6	0.5
	REND. MÉDIO	6 000	6 000	6 000	0.0	0.0	--	--
BAHIA	ÁREA I	5 000	5 000	5 000	0.0	0.0	0.2	0.2
	ÁREA II	5 000	5 000	5 000	0.0	0.0	0.2	0.2
	PRODUÇÃO	30 000	30 000	30 000	0.0	0.0	0.6	0.5
	REND. MÉDIO	6 000	6 000	6 000	0.0	0.0	--	--
SUDESTE	ÁREA I	155 340	167 064	167 064	7.5	0.0	7.5	8.2
	ÁREA II	155 050	167 064	167 064	7.7	0.0	7.5	8.2
	PRODUÇÃO	434 337	475 822	475 822	9.6	0.0	8.2	8.2
	REND. MÉDIO	2 801	2 848	2 848	1.7	0.0	--	--
MINAS GERAIS	ÁREA I	71 990	71 570	71 570	-0.6	0.0	3.5	3.5
	ÁREA II	71 950	71 570	71 570	-0.5	0.0	3.5	3.5
	PRODUÇÃO	198 737	193 748	193 748	-2.5	0.0	3.7	3.3
	REND. MÉDIO	2 762	2 707	2 707	-2.0	0.0	--	--
SÃO PAULO	ÁREA I	83 350	95 494	95 494	14.6	0.0	4.0	4.7
	ÁREA II	83 100	95 494	95 494	14.9	0.0	4.0	4.7
	PRODUÇÃO	235 600	282 074	282 074	19.7	0.0	4.4	4.9
	REND. MÉDIO	2 835	2 954	2 954	4.2	0.0	--	--
SUL	ÁREA I	1 861 771	1 764 093	1 811 454	-2.7	2.7	90.4	89.2
	ÁREA II	1 861 771	1 764 093	1 811 454	-2.7	2.7	90.5	89.4
	PRODUÇÃO	4 742 856	5 442 452	5 159 872	8.8	-5.2	89.4	89.0
	REND. MÉDIO	2 547	3 085	2 848	11.8	-7.7	--	--
PARANÁ	ÁREA I	1 097 834	1 006 650	1 008 395	-8.1	0.2	53.3	49.7
	ÁREA II	1 097 834	1 006 650	1 008 395	-8.1	0.2	53.3	49.7
	PRODUÇÃO	2 821 145	3 235 893	2 724 950	-3.4	-15.8	53.2	47.0
	REND. MÉDIO	2 570	3 215	2 702	5.1	-16.0	--	--
SANTA CATARINA	ÁREA I	53 779	51 739	48 897	-9.1	-5.5	2.6	2.4
	ÁREA II	53 779	51 739	48 897	-9.1	-5.5	2.6	2.4
	PRODUÇÃO	168 612	149 836	153 758	-8.8	2.6	3.2	2.7
	REND. MÉDIO	3 135	2 896	3 145	0.3	8.6	--	--
RIO GRANDE DO SUL	ÁREA I	710 158	705 704	754 162	6.2	6.9	34.5	37.2
	ÁREA II	710 158	705 704	754 162	6.2	6.9	34.5	37.2
	PRODUÇÃO	1 753 099	2 056 723	2 281 164	30.1	10.9	33.0	39.4
	REND. MÉDIO	2 469	2 914	3 025	22.5	3.8	--	--
CENTRO-OESTE	ÁREA I	36 918	42 520	46 270	25.3	8.8	1.8	2.3
	ÁREA II	36 224	41 115	43 565	20.3	6.0	1.8	2.1
	PRODUÇÃO	97 874	123 932	131 227	34.1	5.9	1.8	2.3
	REND. MÉDIO	2 702	3 014	3 012	11.5	-0.1	--	--

TRIGO (em grão)

Julho 2019

GRANDES REGIÕES E UNIDADES DA FEDERAÇÃO	VARIÁVEL	SAFRA 2018	SAFRA 2019		VARIAÇÃO (%)		PARTICIPAÇÃO	
			JUNHO	JULHO	ANUAL	MENSAL	SAFRA 2018	SAFRA 2019
MATO GROSSO DO SUL	ÁREA I	21 568	21 000	25 000	15.9	19.0	1.0	1.2
	ÁREA II	21 074	21 000	25 000	18.6	19.0	1.0	1.2
	PRODUÇÃO	34 604	37 800	60 000	73.4	58.7	0.7	1.0
	REND. MÉDIO	1 642	1 800	2 400	46.2	33.3	--	--
GOIÁS	ÁREA I	13 450	18 320	18 320	36.2	0.0	0.7	0.9
	ÁREA II	13 250	16 915	17 115	29.2	1.2	0.6	0.8
	PRODUÇÃO	55 650	74 012	64 357	15.6	-13.0	1.0	1.1
	REND. MÉDIO	4 200	4 376	3 760	-10.5	-14.1	--	--
DISTRITO FEDERAL	ÁREA I	1 900	3 200	2 950	55.3	-7.8	0.1	0.1
	ÁREA II	1 900	3 200	1 450	-23.7	-54.7	0.1	0.1
	PRODUÇÃO	7 620	12 120	6 870	-9.8	-43.3	0.1	0.1
	REND. MÉDIO	4 011	3 788	4 738	18.1	25.1	--	--

Nota - Área (ha), Produção (t) e Rendimento Médio (kg/ha).

Para as Unidades da Federação que, por força do calendário agrícola, ainda não dispõem das estimativas iniciais, os dados correspondem a uma projeção obtida a partir das informações de anos anteriores.

Fonte: IBGE, Diretoria de Pesquisas, Coordenação de Agropecuária, Levantamento Sistemático da Produção Agrícola, Julho/2019.

UVA

Julho 2019

GRANDES REGIÕES E UNIDADES DA FEDERAÇÃO	VARIÁVEL	SAFRA 2018	SAFRA 2019		VARIACÃO (%)		PARTICIPACÃO	
			JUNHO	JULHO	ANUAL	MENSAL	SAFRA 2018	SAFRA 2019
TOTAL	ÁREA I	75 481	75 526	75 223	-0.3	-0.4	100.0	100.0
	ÁREA II	73 742	73 920	73 190	-0.7	-1.0	100.0	100.0
	PRODUÇÃO	1 592 242	1 419 545	1 425 481	-10.5	0.4	100.0	100.0
	REND. MÉDIO	21 592	19 204	19 476	-9.8	1.4	--	--
NORTE	ÁREA I	26	31	31	19.2	0.0	0.0	0.0
	ÁREA II	26	31	31	19.2	0.0	0.0	0.0
	PRODUÇÃO	199	231	231	16.1	0.0	0.0	0.0
	REND. MÉDIO	7 654	7 452	7 452	-2.6	0.0	--	--
RONDÔNIA	ÁREA I	25	30	30	20.0	0.0	0.0	0.0
	ÁREA II	25	30	30	20.0	0.0	0.0	0.0
	PRODUÇÃO	187	219	219	17.1	0.0	0.0	0.0
	REND. MÉDIO	7 480	7 300	7 300	-2.4	0.0	--	--
TOCANTINS	ÁREA I	1	1	1	0.0	0.0	0.0	0.0
	ÁREA II	1	1	1	0.0	0.0	0.0	0.0
	PRODUÇÃO	12	12	12	0.0	0.0	0.0	0.0
	REND. MÉDIO	12 000	12 000	12 000	0.0	0.0	--	--
NORDESTE	ÁREA I	11 291	10 497	10 497	-7.0	0.0	15.0	14.0
	ÁREA II	10 495	10 246	10 246	-2.4	0.0	14.2	14.0
	PRODUÇÃO	501 833	498 554	498 554	-0.7	0.0	31.5	35.0
	REND. MÉDIO	47 816	48 658	48 658	1.8	0.0	--	--
PIAUI	ÁREA I	8	8	8	0.0	0.0	0.0	0.0
	ÁREA II	8	8	8	0.0	0.0	0.0	0.0
	PRODUÇÃO	51	192	192	276.5	0.0	0.0	0.0
	REND. MÉDIO	6 375	24 000	24 000	276.5	0.0	--	--
CEARÁ	ÁREA I	23	18	18	-21.7	0.0	0.0	0.0
	ÁREA II	21	17	17	-19.0	0.0	0.0	0.0
	PRODUÇÃO	422	418	418	-0.9	0.0	0.0	0.0
	REND. MÉDIO	20 095	24 588	24 588	22.4	0.0	--	--
PARAÍBA	ÁREA I	130	130	130	0.0	0.0	0.2	0.2
	ÁREA II	130	130	130	0.0	0.0	0.2	0.2
	PRODUÇÃO	2 600	2 600	2 600	0.0	0.0	0.2	0.2
	REND. MÉDIO	20 000	20 000	20 000	0.0	0.0	--	--
PERNAMBUCO	ÁREA I	8 976	8 272	8 272	-7.8	0.0	11.9	11.0
	ÁREA II	8 472	8 272	8 272	-2.4	0.0	11.5	11.3
	PRODUÇÃO	423 382	421 202	421 202	-0.5	0.0	26.6	29.5
	REND. MÉDIO	49 974	50 919	50 919	1.9	0.0	--	--
BAHIA	ÁREA I	2 154	2 069	2 069	-3.9	0.0	2.9	2.8
	ÁREA II	1 864	1 819	1 819	-2.4	0.0	2.5	2.5
	PRODUÇÃO	75 378	74 142	74 142	-1.6	0.0	4.7	5.2
	REND. MÉDIO	40 439	40 760	40 760	0.8	0.0	--	--
SUDESTE	ÁREA I	8 717	9 377	9 377	7.6	0.0	11.5	12.5
	ÁREA II	8 424	9 374	9 374	11.3	0.0	11.4	12.8
	PRODUÇÃO	147 350	167 083	167 082	13.4	-0.0	9.3	11.7
	REND. MÉDIO	17 492	17 824	17 824	1.9	0.0	--	--
MINAS GERAIS	ÁREA I	1 212	1 122	1 122	-7.4	0.0	1.6	1.5
	ÁREA II	1 074	1 122	1 122	4.5	0.0	1.5	1.5
	PRODUÇÃO	15 763	16 208	16 207	2.8	-0.0	1.0	1.1
	REND. MÉDIO	14 677	14 446	14 445	-1.6	-0.0	--	--

UVA

Julho 2019

GRANDES REGIÕES E UNIDADES DA FEDERAÇÃO	VARIÁVEL	SAFRA 2018	SAFRA 2019		VARIACÃO (%)		PARTICIPACÃO	
			JUNHO	JULHO	ANUAL	MENSAL	SAFRA 2018	SAFRA 2019
ESPÍRITO SANTO	ÁREA I	250	199	199	-20.4	0.0	0.3	0.3
	ÁREA II	198	199	199	0.5	0.0	0.3	0.3
	PRODUÇÃO	3 090	3 178	3 178	2.8	0.0	0.2	0.2
	REND. MÉDIO	15 606	15 970	15 970	2.3	0.0	--	--
RIO DE JANEIRO	ÁREA I	22	22	22	0.0	0.0	0.0	0.0
	ÁREA II	22	22	22	0.0	0.0	0.0	0.0
	PRODUÇÃO	170	219	219	28.8	0.0	0.0	0.0
	REND. MÉDIO	7 727	9 955	9 955	28.8	0.0	--	--
SÃO PAULO	ÁREA I	7 233	8 034	8 034	11.1	0.0	9.6	10.7
	ÁREA II	7 130	8 031	8 031	12.6	0.0	9.7	11.0
	PRODUÇÃO	128 327	147 478	147 478	14.9	0.0	8.1	10.3
	REND. MÉDIO	17 998	18 364	18 364	2.0	0.0	--	--
SUL	ÁREA I	55 240	55 436	55 117	-0.2	-0.6	73.2	73.3
	ÁREA II	54 598	54 087	53 338	-2.3	-1.4	74.0	72.9
	PRODUÇÃO	937 945	749 263	755 315	-19.5	0.8	58.9	53.0
	REND. MÉDIO	17 179	13 853	14 161	-17.6	2.2	--	--
PARANÁ	ÁREA I	3 600	4 000	4 000	11.1	0.0	4.8	5.3
	ÁREA II	3 600	4 000	4 000	11.1	0.0	4.9	5.5
	PRODUÇÃO	54 000	48 000	48 000	-11.1	0.0	3.4	3.4
	REND. MÉDIO	15 000	12 000	12 000	-20.0	0.0	--	--
SANTA CATARINA	ÁREA I	4 257	4 257	3 547	-16.7	-16.7	5.6	4.7
	ÁREA II	4 257	4 257	3 517	-17.4	-17.4	5.8	4.8
	PRODUÇÃO	61 256	59 858	55 092	-10.1	-8.0	3.8	3.9
	REND. MÉDIO	14 389	14 061	15 664	8.9	11.4	--	--
RIO GRANDE DO SUL	ÁREA I	47 383	47 179	47 570	0.4	0.8	62.8	63.2
	ÁREA II	46 741	45 830	45 821	-2.0	-0.0	63.4	62.6
	PRODUÇÃO	822 689	641 405	652 223	-20.7	1.7	51.7	45.8
	REND. MÉDIO	17 601	13 995	14 234	-19.1	1.7	--	--
CENTRO-OESTE	ÁREA I	207	185	201	-2.9	8.6	0.3	0.3
	ÁREA II	199	182	201	1.0	10.4	0.3	0.3
	PRODUÇÃO	4 915	4 414	4 299	-12.5	-2.6	0.3	0.3
	REND. MÉDIO	24 698	24 253	21 388	-13.4	-11.8	--	--
MATO GROSSO DO SUL	ÁREA I	8	5	5	-37.5	0.0	0.0	0.0
	ÁREA II	7	5	5	-28.6	0.0	0.0	0.0
	PRODUÇÃO	72	54	54	-25.0	0.0	0.0	0.0
	REND. MÉDIO	10 286	10 800	10 800	5.0	0.0	--	--
MATO GROSSO	ÁREA I	53	55	55	3.8	0.0	0.1	0.1
	ÁREA II	53	55	55	3.8	0.0	0.1	0.1
	PRODUÇÃO	1 297	1 350	1 344	3.6	-0.4	0.1	0.1
	REND. MÉDIO	24 472	24 545	24 436	-0.1	-0.4	--	--
GOIÁS	ÁREA I	89	68	84	-5.6	23.5	0.1	0.1
	ÁREA II	82	65	84	2.4	29.2	0.1	0.1
	PRODUÇÃO	2 121	1 775	1 666	-21.5	-6.1	0.1	0.1
	REND. MÉDIO	25 866	27 308	19 833	-23.3	-27.4	--	--
DISTRITO FEDERAL	ÁREA I	57	57	57	0.0	0.0	0.1	0.1
	ÁREA II	57	57	57	0.0	0.0	0.1	0.1
	PRODUÇÃO	1 425	1 235	1 235	-13.3	0.0	0.1	0.1
	REND. MÉDIO	25 000	21 667	21 667	-13.3	0.0	--	--

Nota - Área (ha), Produção (t) e Rendimento Médio (kg/ha).

Para as Unidades da Federação que, por força do calendário agrícola, ainda não dispõem das estimativas iniciais, os dados correspondem a uma projeção obtida a partir das informações de anos anteriores.

Fonte: IBGE, Diretoria de Pesquisas, Coordenação de Agropecuária, Levantamento Sistemático da Produção Agrícola, Julho/2019.

Supervisores Estaduais de Pesquisas Agropecuárias

UF	SUPERVISOR / e-mail	ENDEREÇO	TELEFONE(S)
RO	ANTONIONY DOS SANTOS SOUZA antoniony.souza@ibge.gov.br	Av. Duque de Caxias, nº 1.223 CEP 78900-040, Porto Velho	(69) 3533-9812 / Voip 769-9812
AC	GARDENIA DE OLIVEIRA SALES gardenia.sales@ibge.gov.br	Av. Benjamin Constant, nº 506 CEP 69900-160, Rio Branco	(68) 3224-1540/1382/1490
AM	PABLO NERUDA QUEIROZ DE OLIVEIRA pablo.oliveira@ibge.gov.br	Av. São Jorge, 624, Bairro São Jorge, CEP 69033- 180, Manaus	(92) 3306-2044 / 2068 Fax 3306-2044
RR	EDUARDO VASCONCELOS GARCIA FRIGÉRIO eduardo.frigério@ibge.gov.br	Av. Getúlio Vargas, 5795 - Centro CEP 69301-031, Boa Vista	(95) 3212-2114/2126 / Voip 795-2114/2126
PA	THELMO ARAUJO DARIVA thelmo.dariva@ibge.gov.br	Av. Serzedelo Correa, 331 – Nazaré, CEP 66025- 240, Belém	(91) 3202-5629/5630 Fax 3202-5632
AP	RAUL TABAJARA LIMA E SILVA raul.silva@ibge.gov.br	Rua São José, 2342 - Central CEP 68900-120, Macapá	(96) 3082-2717
TO	DAVID DIRCEU WINICIO DE SOUZA david.souza@ibge.gov.br	Quadra 108 Norte, Alameda 4 nº 38 CEP 77006-100, Palmas	(63) 3215-2007 r 2030 Fax 3215-2101
MA	FRANCISCO ALBERTO BASTOS OLIVEIRA francisco.oliveira@ibge.gov.br	Rua de Nazaré/Odylio Costa Filho 49 - 3ºand CEP 65010-410, São Luís	(98) 2106-6029/6042 / Voip 798-6029/6042
PI	PEDRO ANDRADE DE OLIVEIRA pedro.oliveira@ibge.gov.br	Rua Simplicio Mendes 436/N - Centro, CEP 64000- 110, Teresina	(86) 2106 4166 / Fax 2106-4162
CE	REGINA LUCIA FEITOSA DIAS regina.dias@ibge.gov.br	Av. 13 de Maio 2901 – Benfica CEP 60040-531, Fortaleza	(85) 3464-5375/5376 Fax 3464-5369
RN	TARCISIO ALBERTO LOPES SOARES tarcisio.soares@ibge.gov.br	Pça Cívica(Antiga Pedro Velho,161) Bairro Petrópolis CEP59020-400 Natal	(84) 3203-6175/ VOIP: 784 6175
PB	JOSÉ RINALDO DE SOUZA José.souza@ibge.gov.br	Rua Irineu Pinto 94 – Centro CEP 58010-100, João Pessoa	(83) 2106-6635/6600 Fax 2106-6612
PE	REMONDE DE LOURDES G OLIVEIRA remonde.oliveira@ibge.gov.br	Pça Min. João Gonçalves de Souza s/n 4ªAla Sul, CEP 50670-900, Recife	(81) 3272-4050/4051 Fax 3272-4051
AL	WANDERSON JUNIO AZEVEDO DA SILVA wanderson.silva@ibge.gov.br	Av. Comendador Gustavo Paiva, 2789 Ed. Norcon Empresarial 2º and CEP 57031-360, Maceió	(82) 2123-4267 Fax 2123-4248 2123-4255
SE	HELLIE DE CASSIA NUNES MANSUR hellie.mansur@ibge.gov.br	Av Francisco Porto, 107 CEP 49025-230, Aracaju	(79) 3217-4357/ Fax 3217-6798
BA	AUGUSTO SAMPAIO BARRETO augusto.barreto@ibge.gov.br	Av Estados Unidos nº50/4ºand, Comércio, CEP 40010-020, Salvador	(71) 3507-4700 ramais 2040/2062
MG	HUMBERTO SILVA AUGUSTO humberto.augusto@ibge.gov.br	Rua Oliveira 523, 4 and, sala s/n Cruzeiro CEP 30310-150, B. Horizonte	(31) 2105-2470 / 2471 / 2473
ES	DARCY ANDERSON DALTIO darcy.daltio@ibge.gov.br	Av. N. Governador Carlos Lindemberg, 596/Centro, CEP 29900-020, Vitória	(27) 3264-0128 / 3371-5857
RJ	PAULO CESAR TOZATO paulo.tozato@ibge.gov.br	Av. Beira Mar, 436, 5º and, Castelo, CEP 20021-060, Rio de Janeiro	(21) 2142-4837
SP	BIANCA SCHMID bianca.schmid@ibge.gov.br	Rua Urussuí 93/9ºand., Itaim Bibi CEP 04542-050, São Paulo	(11) 2105-8329
PR	JORGE MRYCZKA jorge.mryczka@ibge.gov.br	Rua Carlos de Carvalho 75 Conj.22 CEP 80410-180, Curitiba	(41) 3595-4444
SC	JAIR AGUILAR QUARESMA Jair.quaresma@ibge.gov.br	Rua Tenente Silveira, 94/11ºandar CEP 88010-300, Florianópolis	(48) 3212-3202/3206 Fax 3212-3205
RS	LUIZ FERNANDO BARROS DE MORAIS luiz.barros@ibge.gov.br	Rua Augusto de Carvalho 1.205/4º and. CEP 90010- 390, Porto Alegre	(51) 3778-5150/5152 Fax 3228-4116
MS	ALEXANDER BRUNO PEGORARE alexander.pegorare@ibge.gov.br	Rua Barão do Rio Branco 1.431 CEP 79002-174, Campo Grande	(67) 3320-4239 / Voip 727/4239
MT	PEDRO SPOLADORE FERREIRA DOS REIS pedro.reis@ibge.gov.br	Av Ten Cel Duarte 407/1º andar CEP 78005-750, Cuiabá	(65) 3928-6135
GO	LUCAS CESAR RAMOS PEREIRA lucas.pereira@ibge.gov.br	Rua 85, 759 Setor Sul CEP 74605-020, Goiânia	(62) 3239-8131/8116 / Fax 3239-8104
DF	ELTON MENDES FIOR elton.fior@ibge.gov.br	SCRS 509 – Bloco A - Lojas 1/5 CEP 70360-510, Brasília	(61) 3319-2159/2125 Voip 761/ 2125/2159