

Indicadores IBGE

Levantamento Sistemático da Produção Agrícola

Estatística da Produção Agrícola

junho 2020

Publicado em 08/07/2020 às 9 horas

Presidente da República
Jair Messias Bolsonaro

Ministro da Economia
Paulo Roberto Nunes Guedes

Secretário Especial de Fazenda
Waldery Rodrigues Junior

INSTITUTO BRASILEIRO DE GEOGRAFIA E ESTATÍSTICA - IBGE

Presidente
Susana Cordeiro Guerra

Diretor-Executivo
Fernando José de Araújo Abrantes

ÓRGÃOS ESPECÍFICOS SINGULARES

Diretoria de Pesquisas
Eduardo Luiz G. Rios Neto

Diretoria de Geociências
João Bosco de Azevedo

Diretoria de Informática
Carlos Renato Pereira Cotovio

Centro de Documentação e Disseminação de
Informações
Marise Maria Ferreira

Escola Nacional de Ciências Estatísticas
Maysa Sacramento de Magalhães

UNIDADE RESPONSÁVEL

Diretoria de Pesquisas
Coordenação de Agropecuária
Octávio Costa de Oliveira

EQUIPE de ANÁLISE

Carlos Antonio Almeida Barradas
Carlos Alfredo Barreto Guedes
Geremias de Mattos Fontes Neto
Alexandre Pires Mata
Adriana Helena Gama dos Santos

Indicadores IBGE

Plano de divulgação:

Trabalho e Rendimento

Pesquisa mensal de emprego *

Pesquisa nacional por amostra de domicílios contínua

Agropecuária

Levantamento Sistemático da Produção Agrícola, Estatística da
produção agrícola**

Estatística da produção pecuária**

Indústria

Pesquisa industrial mensal: produção física Brasil

Pesquisa industrial mensal: produção física regional

Pesquisa industrial mensal: emprego e salário ***

Comércio

Pesquisa mensal de comércio

Serviços

Pesquisa mensal de serviços

Índices, preços e custos

Índice de preços ao produtor – indústrias de transformação

Sistema nacional de índices de preços ao consumidor:IPCA-E

Sistema nacional de índices de preços ao consumidor: INPC -
IPCA

Sistema nacional de pesquisa de custos e índices da construção
civil

Contas nacionais trimestrais

Contas nacionais trimestrais: indicadores de volume e valores
correntes

*O último fascículo divulgado corresponde a fevereiro de 2016.

**Continuação de: Estatística da produção agropecuária, a partir
de janeiro de 2006. A produção agrícola é composta do
Levantamento Sistemático da Produção Agrícola. A produção
pecuária é composta da Pesquisa Trimestral do Abate de Animais,
da Pesquisa Trimestral do Leite, da Pesquisa Trimestral do Couro e
da Produção de Ovos de Galinha. Iniciado em 1982, com a
divulgação de indicadores sobre trabalho e rendimento, indústria e
preços, o periódico **Indicadores IBGE** passou a incorporar, no
decorrer das décadas seguintes, informações sobre a agropecuária,
contas nacionais trimestrais e serviços, visando contemplar as
variadas demandas por estatísticas conjunturais para o País. Outros
temas poderão ser abarcados futuramente, de acordo com as
necessidades de informação identificadas. O periódico é
subdividido em fascículos por temas específicos, que incluem
tabelas de resultados, comentários e notas metodológicas. As
informações apresentadas estão disponíveis em diferentes níveis
geográficos: nacional, regional e metropolitano, variando por
fascículo.

***O último fascículo divulgado corresponde a dezembro de
2015.

Sumário

1– PRODUÇÃO AGRÍCOLA 2020.....	04
1.2 – Estimativas de junho em relação a maio de 2020.....	04
1.3 – Estimativas de junho em relação à safra obtida em 2019	25

TABELAS DE RESULTADOS – PRODUÇÃO AGRÍCOLA 2020

1 Área de cereais, leguminosas e oleaginosas - comparação entre as safras 2019 e 2020 - Brasil e Grandes Regiões	26
2 Produção de cereais, leguminosas e oleaginosas - comparação entre as safras 2019 e 2020 - Brasil e Grandes Regiões	27
3 Área e produção de cereais, leguminosas e oleaginosas - segundo os produtos agrícolas – Brasil – safra 2020	28
4 Área e produção de cereais, leguminosas e oleaginosas - segundo os produtos agrícolas – Brasil – safra 2020	29
5 Área, produção e rendimento médio – confronto entre as estimativas de junho e maio de 2020 – Brasil	30
6 Área, produção e rendimento médio – confronto entre a safra de 2019 e a estimativa para 2020 – Brasil	31

PRODUTOS

Algodão herbáceo (em caroço)	32
Arroz (em casca)	34
Banana	37
Batata-inglesa – total	40
Batata-inglesa - 1ª safra	42
Batata-inglesa - 2ª safra	43
Batata-inglesa - 3ª safra	45
Cacau (em amêndoa)	46
Café (em grão) - total	48
Café (em grão) - arábica	50
Café (em grão) - canephora	52
Cana-de-açúcar	54
Castanha-de-caju	57
Feijão (em grão) - total	59
Feijão (em grão) - 1ª safra	62
Feijão (em grão) - 2ª safra	65
Feijão (em grão) - 3ª safra	68
Fumo (em folha)	70
Laranja	72
Mandioca	75
Milho (em grão) - total	80
Milho (em grão) - 1ª safra	81
Milho (em grão) - 2ª safra	84
Soja (em grão)	87
Sorgo (em grão)	90
Tomate	92
Trigo (em grão)	95
Uva	97

1 – PRODUÇÃO AGRÍCOLA 2020

1.1- Estimativas de junho em relação a maio de 2020

A estimativa de junho de 2020 para a safra nacional de cereais, leguminosas e oleaginosas¹ alcançou 247,4 milhões de toneladas², 2,5% superior à obtida em 2019 (241,5 milhões de toneladas), aumento de 6,0 milhões de toneladas e crescimento de 1,5 milhão de toneladas em relação ao mês anterior (0,6%). A área a ser colhida foi de 64,6 milhões de hectares, apresentando crescimento de 2,2% frente à área colhida em 2019, aumento de 1,4 milhão de hectares. Em relação ao mês anterior, a área a ser colhida apresentou crescimento de 29,6 mil hectares (0,0%).

O arroz, o milho e a soja são os três principais produtos deste grupo, que, somados, representam 92,3% da estimativa da produção e respondem por 87,2% da área a ser colhida. Em relação ao ano anterior, houve acréscimos de 1,7% na área do milho (aumentos de 4,7% no milho de 1ª safra e de 0,6% no milho de 2ª safra) e de 2,9% na área da soja, ocorrendo declínios de 2,0% na área de arroz e de 0,1% na do algodão herbáceo. No que se refere à produção, ocorreram acréscimos de 5,6% para a soja, de 5,3% para o arroz e de 0,4% para o algodão herbáceo, bem como decréscimo de 3,0% para o milho (crescimento de 2,8% no milho de 1ª safra e decréscimo de 5,1% no milho de 2ª safra).

Para a soja, foi obtida uma estimativa de produção de 119,9 milhões de toneladas. Para o milho, uma estimativa de produção de 97,5 milhões de toneladas (26,7 milhões de toneladas de milho na 1ª safra e 70,8 milhões de toneladas de milho na 2ª safra). O arroz teve uma produção de 10,8 milhões de toneladas e, para o algodão, uma estimativa de produção de 6,9 milhões de toneladas.

A produção de cereais, leguminosas e oleaginosas apresentou variação positiva para quatro Grandes Regiões, e negativa apenas para a Região Sul (-4,7%).

Tabela 1. Produção e variação anual - Brasil e Grandes Regiões

Grande Região	Produção 2019 (t)	Produção 2020 (t)	Variação (%)
Brasil	241.462.754	247.416.435	2,5
Centro-Oeste	111.517.113	115.780.566	3,8
Sul	77.217.933	73.626.345	-4,7
Sudeste	23.732.122	25.587.583	7,8
Nordeste	19.188.190	21.923.184	14,3
Norte	9.807.396	10.498.757	7,0

Fonte: IBGE, Diretoria de Pesquisas, Coordenação de Agropecuária, Levantamento Sistemático da Produção Agrícola – junho/2020.

¹ Produtos: algodão herbáceo (caroço de algodão), amendoim (em casca), arroz (em casca), feijão (em grão), mamona (em baga), milho (em grão), soja (em grão), aveia (em grão), centeio (em grão), cevada (em grão), girassol (em grão), sorgo (em grão), trigo (em grão) e triticale (em grão).

² Em atenção às demandas dos usuários de informação de safra, os levantamentos de Cereais, leguminosas e oleaginosas foram realizados em estreita colaboração com a Companhia Nacional de Abastecimento - Conab, órgão do Ministério de Agricultura, Pecuária e Abastecimento – MAPA, continuando um processo de harmonização das estimativas oficiais de safra, iniciado em outubro de 2007, das principais lavouras brasileiras.

Em relação a maio, houve aumentos nas estimativas da produção do café arábica (4,8% ou 121 717 t), da cana-de-açúcar (1,8% ou 11 987 953 t), da mandioca (1,4% ou 266 653 t), do trigo (1,2% ou 82 751 t), do sorgo (1,2% ou 31 759 t), da aveia (1,0% ou 10 556 t), do milho 2ª safra (0,9% ou 647 728 t), do milho 1ª safra (0,6% ou 160 851 t), da soja (0,5% ou 547 323 t), e redução nas estimativas de produção da batata 3ª safra (26,2% ou 239 386 t), do feijão 1ª safra (3,0% ou 42 304 t), da cevada (2,4% ou 10 500 t), do café canephora (1,9% ou 16 639 t), da batata 2ª safra (1,6% ou 17 629 t), do feijão 2ª safra (1,0% ou 11 013 t) e da batata 1ª safra (0,5% ou 8 857 t).

Gráfico 2– Variação absoluta da produção - comparação maio/junho de 2020 - Brasil

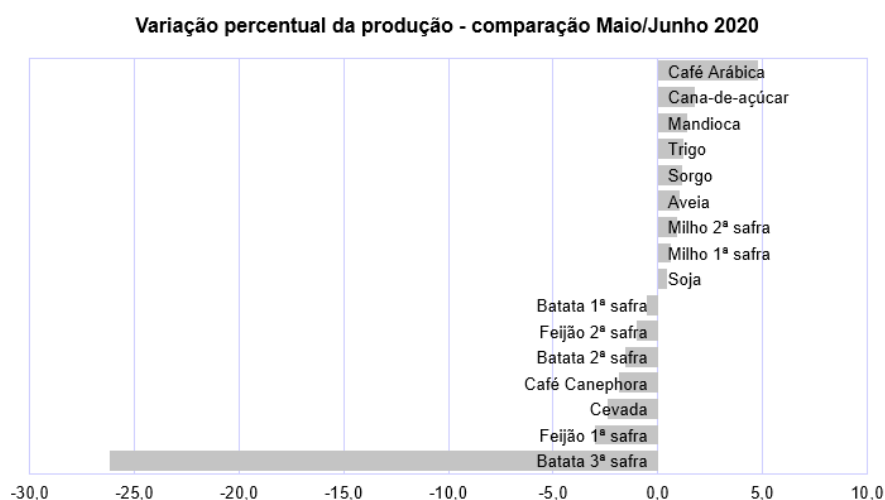

Fonte: IBGE, Diretoria de Pesquisas, Coordenação de Agropecuária, Levantamento Sistemático da Produção Agrícola – junho/2020.

Gráfico 2– Variação absoluta da produção - comparação maio/junho de 2020 - Brasil

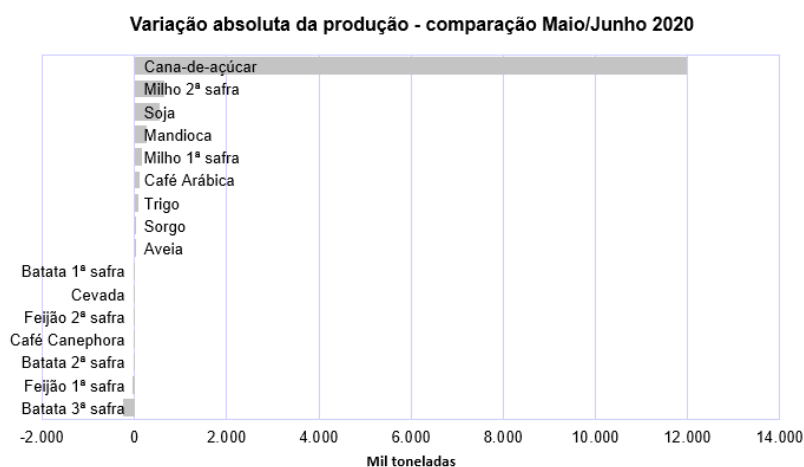

Fonte: IBGE, Diretoria de Pesquisas, Coordenação de Agropecuária, Levantamento Sistemático da Produção Agrícola – junho/2020.

Na distribuição da produção pelas Unidades da Federação, o Mato Grosso lidera como maior produtor nacional de grãos, com uma participação de 28,4%, seguido pelo Paraná (16,4%), Rio Grande do Sul (10,7%), Goiás (10,1%), Mato Grosso do Sul (7,9%) e Minas Gerais (6,1%), que, somados, representaram 79,6% do total nacional. Com relação à participação das regiões brasileiras, tem-se a seguinte distribuição: Centro-Oeste (46,8%), Sul (29,8%), Sudeste (10,3%), Nordeste (8,9%) e Norte (4,2%).

Gráfico 3 – Participação das Unidades da Federação e das Grandes Regiões na produção nacional de cereais, leguminosas e oleaginosas - Brasil - 2020.

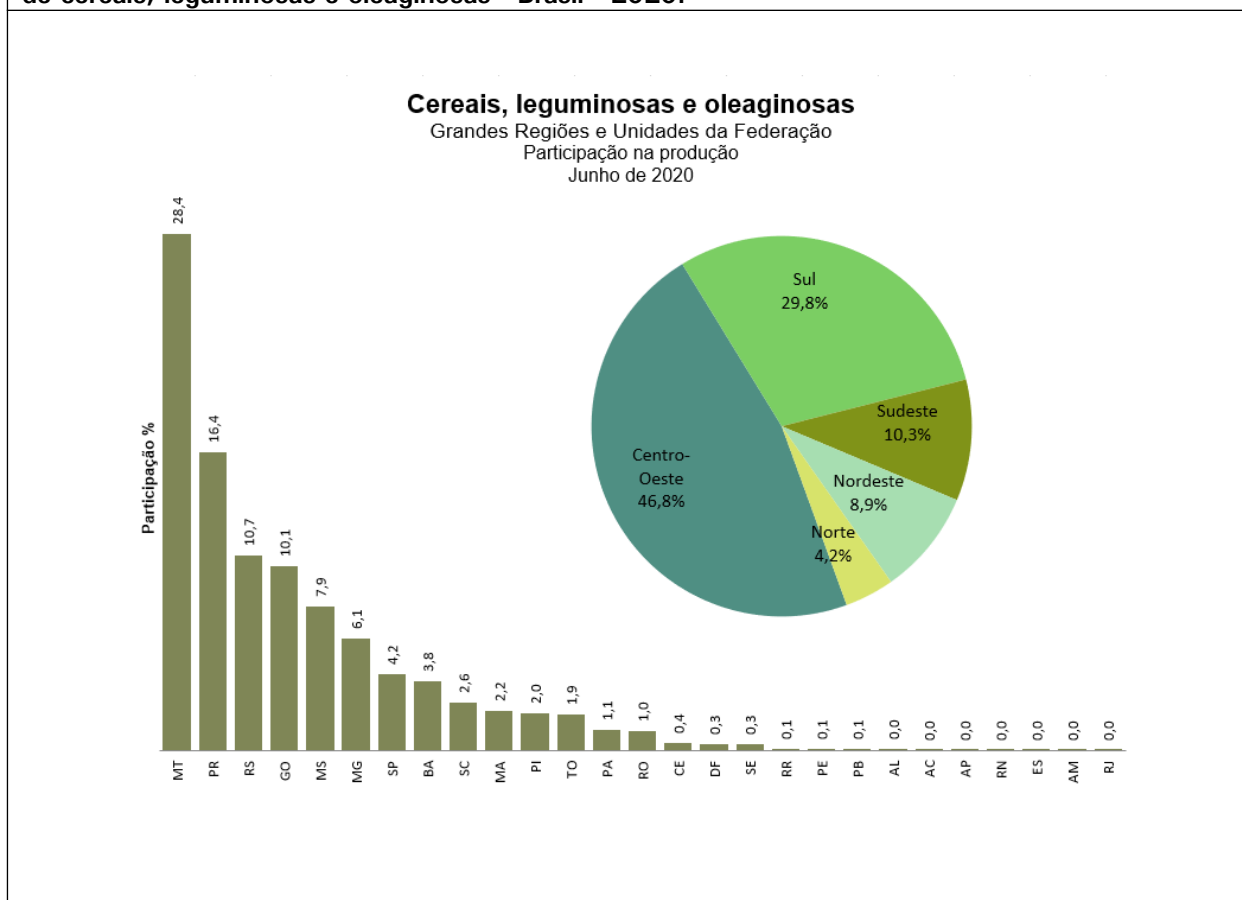

Fonte: IBGE, Diretoria de Pesquisas, Coordenação de Agropecuária, Levantamento Sistemático da Produção Agrícola-junho/2020.

As variações positivas nas estimativas da produção ocorreram em São Paulo (1 101 139 t), na Bahia (294 300 t), no Paraná (215 500 t), em Sergipe (109 541 t), em Minas Gerais (72 315 t), em Pernambuco (3 099 t), no Distrito Federal (3 036 t), no Amapá (2 580 t), no Acre (1 068 t), em Alagoas (67 t) e no Espírito Santo (13 t). As variações negativas da produção ocorreram em Goiás (246 008 t), no Ceará (14 834 t), no Maranhão (1 170 t), no Rio Grande do Norte (486 t) e no Rio de Janeiro (12 t).

Gráfico 4 – Variação absoluta da produção segundo as Unidades da Federação – comparação maio/junho - Brasil - 2020.

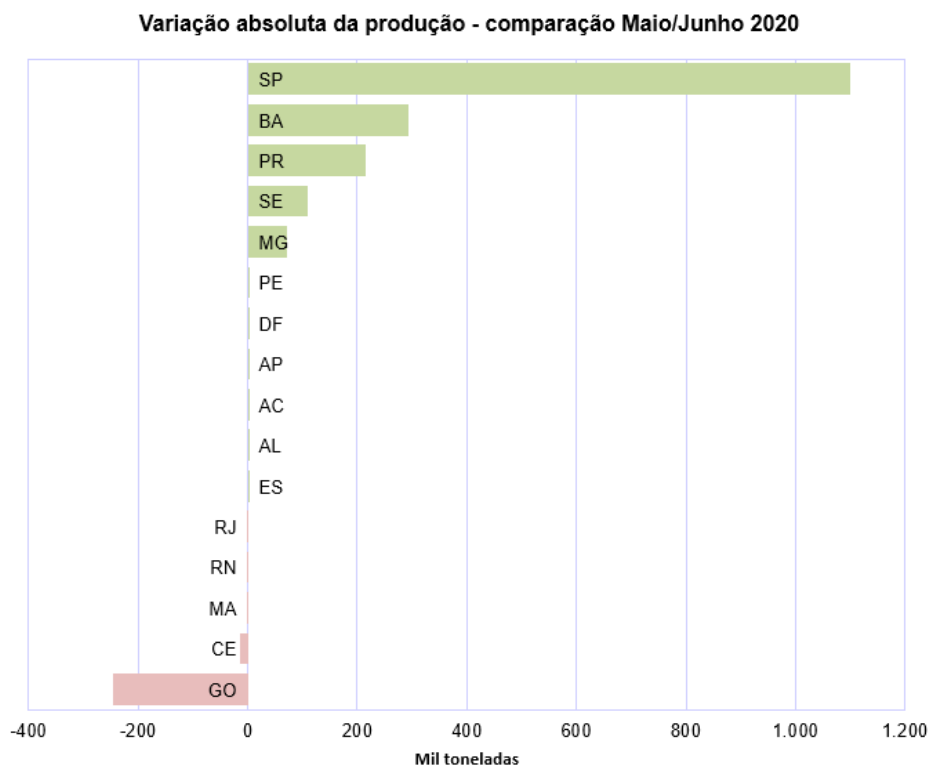

Fonte: IBGE, Diretoria de Pesquisas, Coordenação de Agropecuária, Levantamento Sistemático da Produção Agrícola – junho/2020.

BATATA-INGLESA – A produção brasileira deve alcançar **3,4 milhões de toneladas**, declínio de 7,2% em relação ao mês anterior. A área plantada e a área a ser colhida apresentam queda de 7,9% e o rendimento médio um aumento de 0,7%. Em junho, houve destaque positivo para Goiás, que reavaliou a estimativa de produção da batata-inglesa total com um aumento de 11,9% em relação ao mês anterior. São Paulo foi o destaque negativo, pois reduziu em 31,3% a estimativa de produção, o que representa 279 801 toneladas.

Em relação à 2019, a estimativa da produção total da batata-inglesa também apresentou declínio de 11,2%. Contribuem para esse resultado os estados de São Paulo (-31,1%), do Rio Grande do Sul (-19,9%) e de Goiás (-21,3%).

Abaixo, a participação das três safras da batata-inglesa na produção nacional, sendo a primeira, a mais importante, com 47,8% do total; seguida da segunda, com 32,5%. A terceira safra participa com 19,7%, sendo cultivada normalmente utilizando-se a irrigação, o que a torna mais dispendiosa, em termos de custos de produção.

Gráfico 5 – Participação das três safras de batata-inglesa na produção nacional - Brasil – 2020.

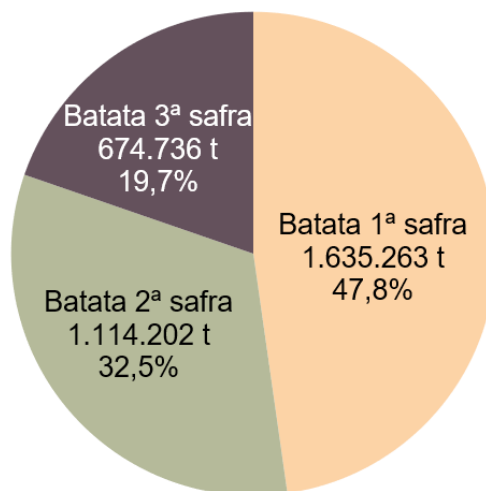

Fonte: IBGE, Diretoria de Pesquisas, Coordenação de Agropecuária, Levantamento Sistemático da Produção Agrícola – junho/2020.

A **1ª safra**, com uma produção de **1,6 milhão de toneladas**, apresenta declínio de 0,5% em relação ao mês anterior. O resultado foi influenciado pela redução de 3,9% na produção de São Paulo, que verificou uma redução de 2,8% na área plantada. Em relação ao ano anterior, a redução é de 3,6% e, os destaques negativos, para essa safra, foram os dos estados de Santa Catarina (-11,9%) e Rio Grande do Sul (-19,8%). Minas Gerais (1,8%) e Paraná (4,0%) informaram crescimento na produção.

Gráfico 6 – Estimativas da produção da batata-inglesa 1ª safra, segundo as principais Unidades da Federação produtoras e sua variação anual (%) - Brasil - 2020.

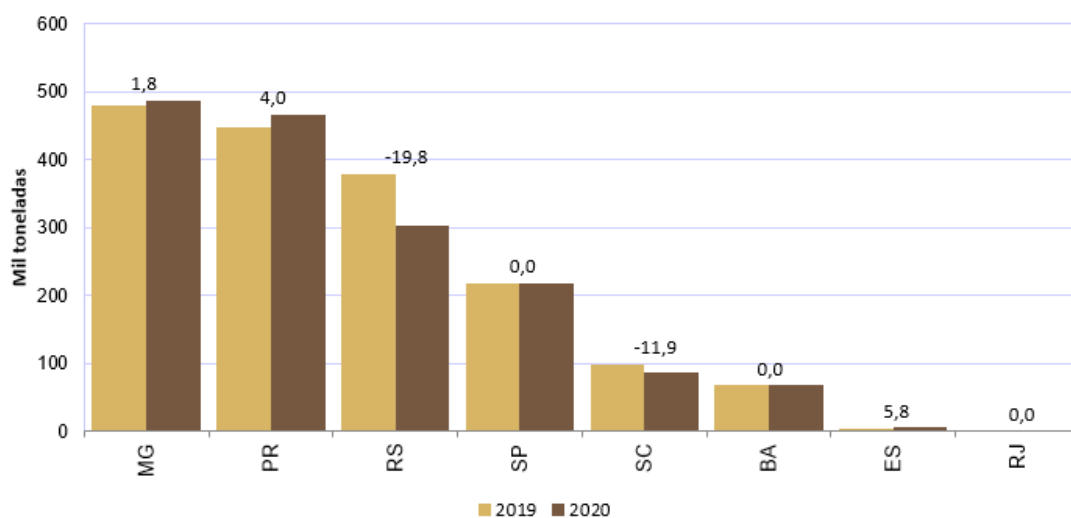

Fonte: IBGE, Diretoria de Pesquisas, Coordenação de Agropecuária, Levantamento Sistemático da Produção Agrícola – junho/2020.

A produção estimada para a **2ª safra** foi de **1,1 milhão de toneladas**, declínio de 1,6% em relação ao mês anterior. Os estados do Paraná (-1,7%) e São Paulo (-4,8%) foram os destaques negativos que contribuíram para esse resultado. Comparada ao ano anterior, essa estimativa é 7,0% inferior, em decorrência da redução de 4,4% na estimativa do rendimento médio, sendo Minas Gerais (-11,3%), Paraná (-5,4%) e Rio Grande do Sul (-20,5%), as Unidades da Federação que mais influenciaram nesse resultado.

Gráfico 7 – Estimativas da produção da batata-inglesa 2ª safra, segundo as principais Unidades da Federação produtoras e sua variação anual (%) - Brasil - 2020.

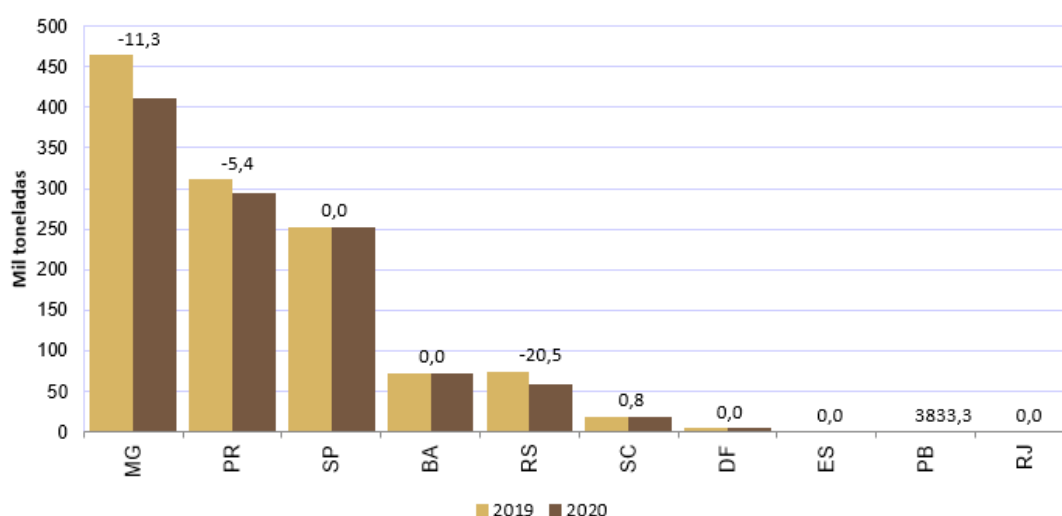

Fonte: IBGE, Diretoria de Pesquisas, Coordenação de Agropecuária, Levantamento Sistemático da Produção Agrícola – junho/2020.

Com relação à **3ª safra**, a estimativa da produção encontra-se em **674,7 mil toneladas**, declínios de 26,2% em relação ao mês anterior, e de 29,7% relação a 2019. São Paulo foi o destaque negativo neste levantamento, pois teve reduções de 64,4% em sua estimativa de produção em relação a maio, e de 66,0% em relação à 2019. Goiás aumentou sua estimativas em 11,9% frente ao mês anterior, mas na comparação anual a redução é de 21,3%.

Como os custos de produção da 3ª safra são superiores às outras duas, em decorrência da necessidade da utilização da irrigação, somente quando os preços do produto estão em patamares favoráveis, os produtores investem nas lavouras dessa época. Como o mercado encontra-se abastecido e os preços em queda, devido à intensificação da colheita da safra das secas, principalmente no Triângulo e Sul de Minas Gerais e Sudoeste Paulista, também entrando tubérculos de Cristalina/GO, a tendência é de que haja declínio dos investimentos nas lavouras da batata-inglesa 3ª safra. Segundo o CEPEA/ESALQ/USP³, na penúltima semana de junho, a saca de 50 kg da batata ágata tipo especial fechou a R\$ 113,24 no atacado paulistano, queda de 16,92% e em R\$ 95,00 em

³CEPEA/ESALQ/USP. <https://www.cepea.esalq.usp.br/br/hortifruti.aspx/http://www.hfbrasil.org.br/br/batata-cepea-semana-tem-nova-queda-de-precos.aspx>

Belo Horizonte/MG, queda de 17,76%, praticamente mantendo-se na Ceasa do Rio de Janeiro a R\$ 98,95, com queda de apenas 1,47%.

Gráfico 8 – Estimativas da produção da batata-inglesa 3ª safra, segundo as principais Unidades da Federação produtoras e sua variação anual (%) - Brasil - 2020.

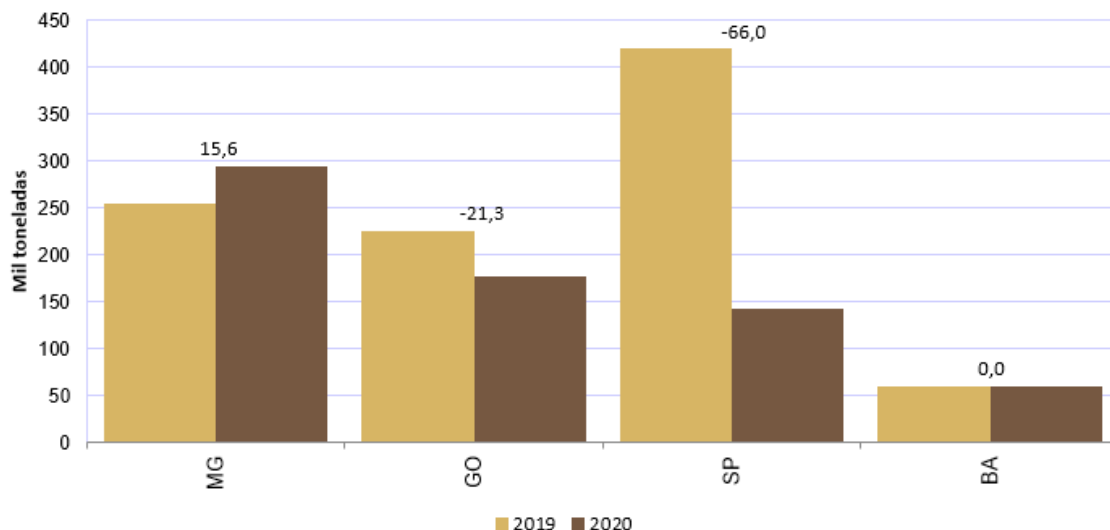

Fonte: IBGE, Diretoria de Pesquisas, Coordenação de Agropecuária, Levantamento Sistemático da Produção Agrícola – junho/2020.

CAFÉ (em grão) – A estimativa da produção brasileira de café foi de **3,5 milhões de toneladas**, ou **59,0 milhões de sacas de 60 kg**, crescimento de 3,1% em relação ao mês anterior. Em relação ao ano anterior, a estimativa da produção foi 18,2% maior. Abaixo a participação dos tipos de café na safra brasileira.

Gráfico 9 – Participação dos tipos de café na produção nacional - Brasil – 2020

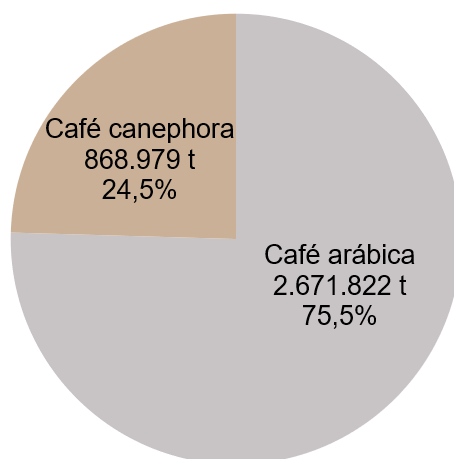

Fonte: IBGE, Diretoria de Pesquisas, Coordenação de Agropecuária, Levantamento Sistemático da Produção Agrícola – junho/2020.

Para o **café arábica**, a produção estimada foi de **2 671,8 mil toneladas**, ou **44,5 milhões de sacas de 60 kg**, crescimento de 4,8% em relação ao mês anterior. Em relação ao ano anterior, a estimativa da produção do café arábica apresentou crescimento de 28,9%, devido à bionalidade positiva da safra, característica fisiológica da espécie que alterna ano de elevada produção com ano de baixa produção, pois, no ano de alta produção ocorre exaustão das plantas, não havendo tempo suficiente para recuperar o mesmo nível de produção para o ano seguinte.

Em Minas Gerais, principal produtor brasileiro, devendo responder por 72,3% da produção em 2020, a estimativa da produção de 1 931,2 mil de toneladas, ou 32,2 milhões de sacas de 60 kg, apresenta crescimento de 30,2%, devendo o rendimento médio aumentar em 21,2% em relação ao ano anterior. Nas principais regiões produtoras mineiras, o clima favoreceu o desenvolvimento das lavouras, devido à abundância de chuvas. Em São Paulo, segundo produtor do café arábica, a estimativa da produção apresenta crescimento de 31,9% em relação ao ano anterior, devendo ser colhida uma safra de 349,4 mil toneladas, ou 5,8 milhões de sacas de 60 kg. O rendimento médio deve crescer 29,9%. No Espírito Santo, a estimativa da produção foi de 202,1 mil toneladas, ou 3,4 milhões de sacas de 60 kg, crescimento de 33,5% em relação ao ano anterior.

As chuvas foram abundantes nas principais Unidades da Federação produtoras, devendo o Brasil colher uma excelente safra do café arábica, o que é importante para que o País mantenha a hegemonia na produção mundial. O Dólar valorizado e a excelente produção no corrente ano devem possibilitar ao País alavancar as exportações do produto e recuperar mercados internacionais importantes.

Gráfico 11 – Estimativas da produção de café arábica, segundo as principais Unidades da Federação produtoras e sua variação anual (%) - Brasil - 2020.

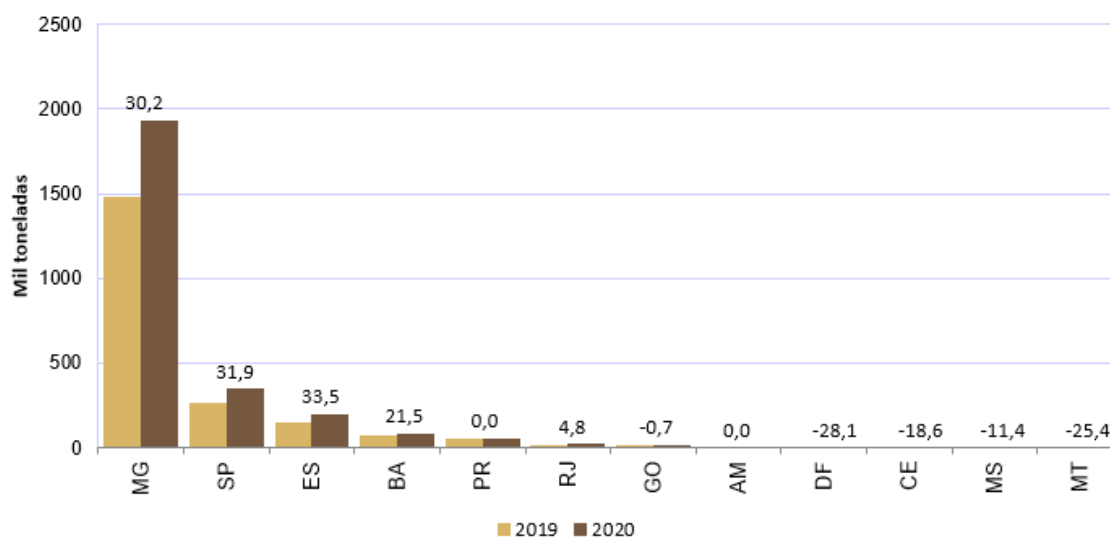

Fonte: IBGE, Diretoria de Pesquisas, Coordenação de Agropecuária, Levantamento Sistemático da Produção Agrícola – junho/2020.

A estimativa da produção do café arábica de junho é recorde da série histórica do IBGE, encontrando-se 4 940 toneladas acima da produção de 2018 (3 556 638 t), ano em que também

houve bialidade positiva da safra. A excelente safra de 2020, a julgar pelas primeiras informações sobre a colheita, que está em andamento, também deve destacar-se ainda pela qualidade do produto, resultado do clima no Centro-Sul que beneficiou as lavouras e o intenso trabalho dos produtores que têm investido, cada vez mais, para colher um produto diferenciado, visando beneficiar-se dos preços mais elevados dos cafés de maior qualidade.

Gráfico 10 – Série histórica da produção de café total, arábica e canephora (conillon) do Brasil.

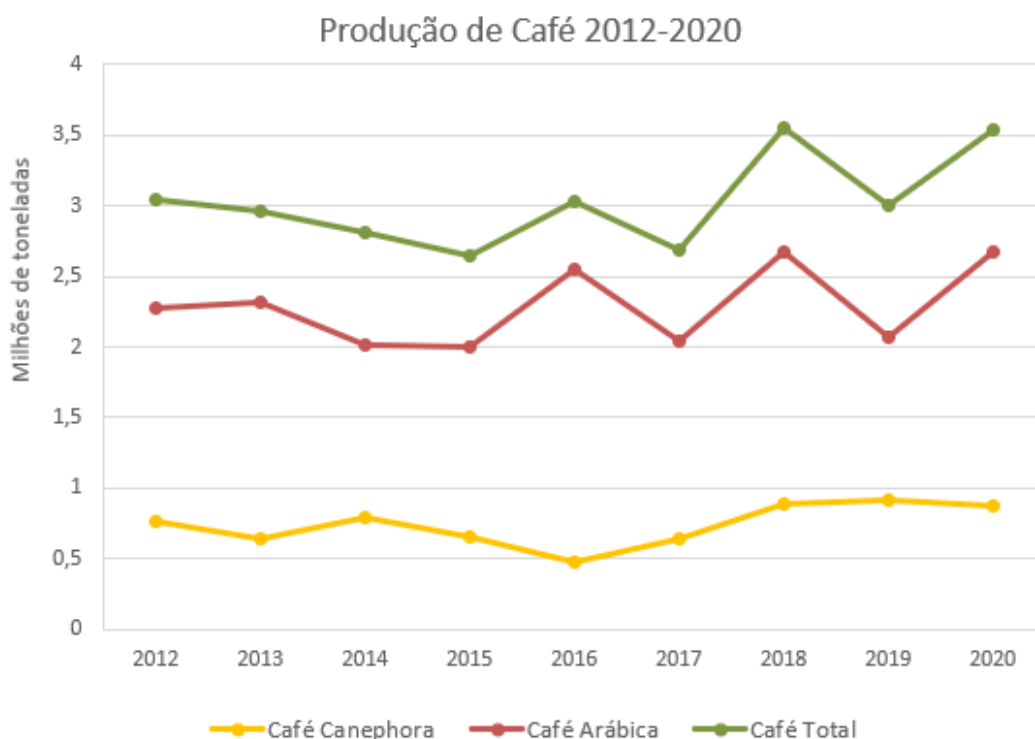

Fonte: IBGE, Diretoria de Pesquisas, Coordenação de Agropecuária, Pesquisa Agrícola Municipal 2012/2018. Levantamento Sistemático da Produção Agrícola 2019 e junho/2020.

Para o **café canephora**, mais conhecido como **conillon**, a estimativa da produção, de **869,0 mil toneladas**, ou **14,5 milhões de sacas de 60 kg**, apresenta declínios de 1,9% em relação a maio e de 5,8% em relação ao ano anterior.

A produção encontra-se 4,2% menor no Espírito Santo, em relação ao mês anterior, em decorrência do declínio de 4,3% no rendimento médio. A produção capixaba representa 65,8% do total nacional. Em relação ao ano anterior, houve declínio de 10,3%. O preço do café conillon ficou defasado em boa parte de 2019, o que pode ter reduzido os investimentos em adubação e manejo das lavouras.

Na Bahia, a produção foi revista para 115,0 mil toneladas, ou 1,9 milhão de sacas de 60 kg, aumento de 7,9% em relação a maio. Em relação ao ano anterior, apresenta aumento de 6,4%. Em Rondônia, terceiro maior produtor, com participação de 17,5% no total nacional, a produção estimada em maio foi mantida para junho.

Gráfico 12 – Estimativas da produção de café canephora (conillon), segundo as principais Unidades da Federação produtoras e sua variação anual - Brasil (%) - 2020.

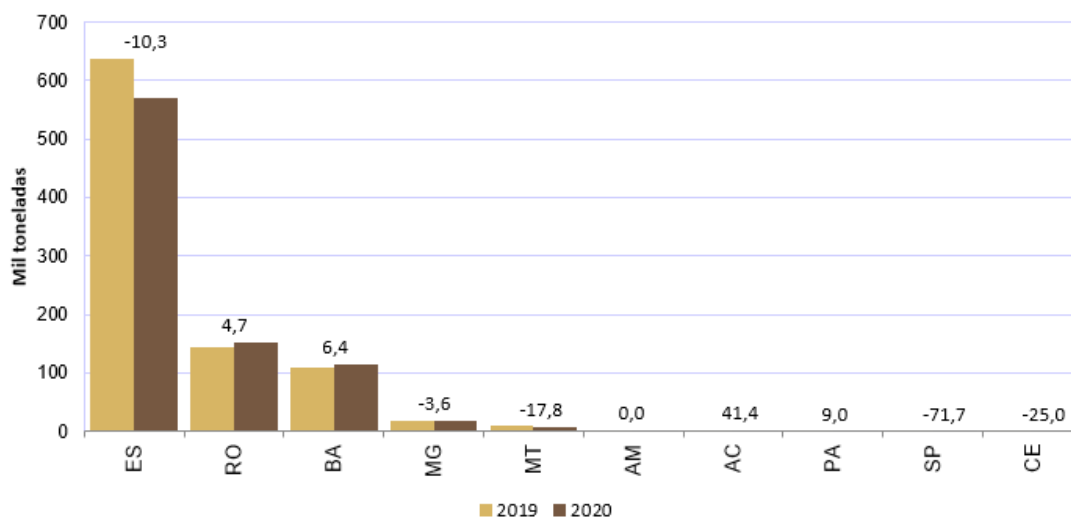

Fonte: IBGE, Diretoria de Pesquisas, Coordenação de Agropecuária, Levantamento Sistemático da Produção Agrícola – junho/2020.

Segundo o CEPEA/ESALQ/USP⁴, o preço da saca de 60 kg do café arábica bica corrida, tipo 6, bebida dura fechou junho de 2020 em R\$ 507,79, declínio de 1,07% no mês. A saca de 60 kg do café robusta (conillon), à vista, tipo 6, peneira 13 acima, com 86 defeitos fechou em R\$ 352,57, declínio de 2,24% no mês.

CANA-DE-AÇUCAR - A produção brasileira deve alcançar 685,4 milhões de toneladas, crescimento de 1,8% em relação ao mês anterior. São Paulo é o maior produtor, com 353,9 milhões de toneladas, responsável por 51,6% da produção nacional. Reavaliações positivas de 0,9% na área a ser colhida e de 2,6% na produtividade proporcionaram um aumento de 3,5% na produção. O clima seco tem favorecido a colheita e o esmagamento das lavouras mais jovens, que possuem maior rendimento. Contudo, a permanência da falta de chuvas pode prejudicar a produtividade dos canaviais e a safra 2021. No Paraná, a estimativa da produção caiu 0,9% devido a redução na produtividade. A seca que atingiu o Estado e que afetou outras lavouras, provavelmente também está influenciando no desenvolvimento da cana.

Em termos de importância, o açúcar deve continuar como segundo subproduto da cana nessa safra, mas segue elevando sua participação quando comparado com 2019. A quebra da produção em

⁴ CEPEA/ESALQ/USP. <https://www.cepea.esalq.usp.br/br/indicador/cafe.aspx>

importantes países produtores como, Índia, Tailândia e México, ocasionou um *déficit* de açúcar no mercado, elevando o preço do produto. Além disso, o Real desvalorizado torna ainda mais competitiva a produção brasileira, tanto de etanol quanto de açúcar. Contudo, a menor produção de etanol nessa safra não deve trazer problemas de abastecimento, já que também houve retração no consumo interno do produto, em decorrência das restrições quanto à circulação de pessoas devido à pandemia do coronavírus. Além disso, o País vem contando com uma produção cada vez maior do etanol de milho.

Em relação a 2019, as estimativas de produção apresentam acréscimo de 2,7%, com crescimento de 0,9% na área destinada a colheita e de 1,8% no rendimento médio. Segundo o CEPEA/ESALQ/SP⁵, o açúcar cristal, em São Paulo, apresentou queda de 0,87% em junho fechando em R\$76,12 a saca de 50 kg. O etanol hidratado recuou 2,66% na semana de 22 a 26 de junho e o etanol anidro, 0,27%.

Gráfico 13 – Estimativas da produção de cana-de-açúcar, segundo as principais Unidades da Federação produtoras e sua variação anual (%) - Brasil - 2020.

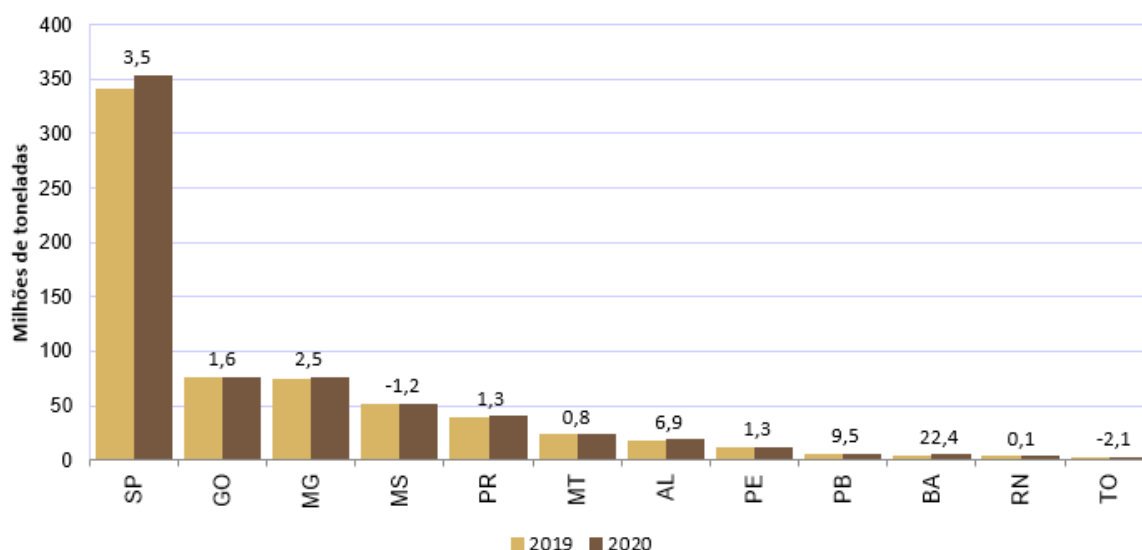

Fonte: IBGE, Diretoria de Pesquisas, Coordenação de Agropecuária, Levantamento Sistemático da Produção Agrícola – junho/2020.

CEREAIS DE INVERNO (em grão) – Os principais cereais de inverno produzidos no Brasil são o trigo, a aveia branca e a cevada. A estimativa da produção do **trigo** encontra-se em **7,0 milhões de toneladas**, crescimento de 1,2% em relação ao mês anterior. Em relação ao ano anterior, a estimativa encontra-se 33,0 % maior.

A Região Sul deve responder, em 2020, por 90,2% da produção tritícola nacional. No Paraná, maior produtor desse cereal, com participação de 52,8% no total nacional, a produção foi estimada em 3 672,1 mil de toneladas, crescimentos de 3,8% em relação ao mês anterior e de 72,2% em relação a produção de 2019. O rendimento médio e a área plantada apresentam aumentos de 56,0% e 10,4%, neste comparativo, respectivamente. O Rio Grande do Sul, segundo maior produtor, com participação

⁵ CEPEA/ESALQ/SP. <https://www.cepea.esalq.usp.br/br/indicador/caf e.aspx>

de 35,2% no total nacional, deve produzir 2,5 milhões de toneladas, crescimento de 7,2% em relação ao ano anterior e; Santa Catarina, 155,1 mil toneladas, crescimento de 5,5%. As perdas em decorrência das estiagens no Rio Grande do Sul e Paraná nas “safras das águas” (1ª safra) e na safra “das secas” (2ª safra), provavelmente, estão influenciando os produtores dessas Unidades da Federação a aumentarem os investimentos nas lavouras de inverno, como forma de recuperar os prejuízos.

A produção da Região Sudeste, de 495,2 mil toneladas, está distribuída da seguinte forma: Minas Gerais, com 206,2 mil toneladas e São Paulo, com 289,0 mil toneladas. Na Região Centro-Oeste, as maiores produções são de Goiás, com 110,5 mil toneladas e Mato Grosso do Sul, com 48,0 mil toneladas.

Em decorrência do aumento do dólar, os preços do trigo encontram-se em patamares mais elevados, o que também deve estimular os produtores a ampliarem os investimentos nas lavouras, havendo aumento de área e, principalmente, na tecnologia de produção.

Segundo o CEPEA/ESALQ/USP⁶, a tonelada do trigo fechou junho de 2020 em R\$ 1 245,78, declínio de 3,74% no mês.

Gráfico 14– Estimativas da produção de trigo, segundo as principais Unidades da Federação produtoras e sua variação anual (%) - Brasil – 2020

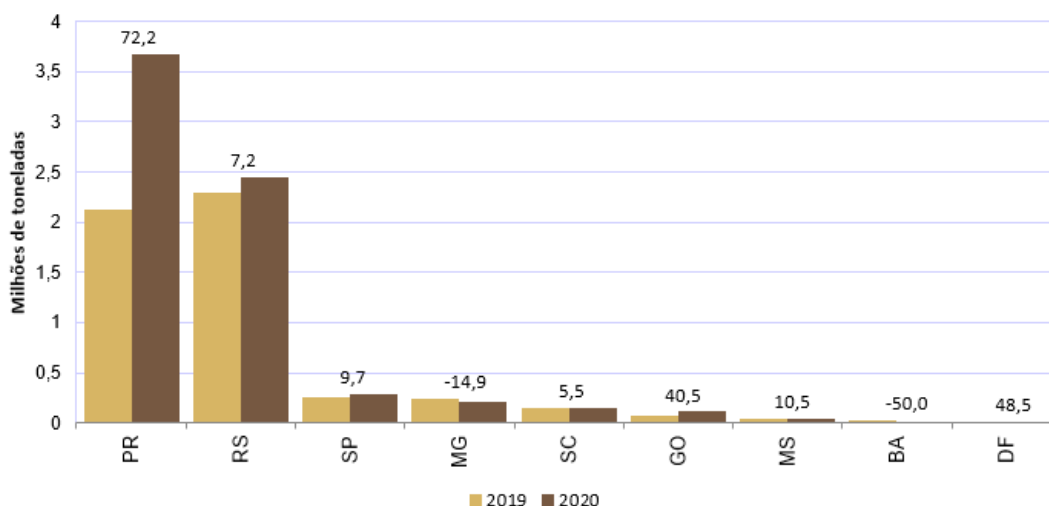

Fonte: IBGE, Diretoria de Pesquisas, Coordenação de Agropecuária, Levantamento Sistemático da Produção Agrícola – junho/2020.

A estimativa da produção da **aveia** foi de **1,0 milhão de toneladas**, crescimento de 1,0% em relação ao mês anterior. Os maiores produtores do cereal são Rio Grande do Sul, com 699,3 mil toneladas, e Paraná, com 217,1 mil toneladas. Em relação ao ano anterior, a produção brasileira da aveia deve crescer 12,4%.

⁶CEPEA/ESALQ/USP. <https://www.cepea.esalq.usp.br/br/indicador/trigo.aspx>

Para a **cevada**, a produção estimada encontra-se em **423,1 mil toneladas**, declínio de 2,4% em relação ao mês anterior. Os maiores produtores do cereal são Paraná, com 288,8 mil toneladas, e Rio Grande do Sul, com 119,3 mil toneladas. Em relação ao ano anterior, a produção brasileira da cevada deve apresentar crescimento de 5,7%.

FEIJÃO (em grão) – A estimativa da produção nacional total foi de **3,0 milhões de toneladas**, redução de 1,6% em relação ao mês anterior. A estimativa para a área plantada e o rendimento médio diminuíram 0,3% e 1,3%, respectivamente. Nesse levantamento, os maiores produtores, somadas as três safras, são Paraná com 19,9%, Minas Gerais com 17,2% e Goiás com 11,1% de participação na produção nacional.

Com relação à variação anual, a estimativa para a área plantada foi reduzida em 3,9%, com a estimativa da safra caindo 2,9%. Houve aumento de 0,6% na estimativa do rendimento médio. Abaixo, a participação das três safras do produto na produção total do País:

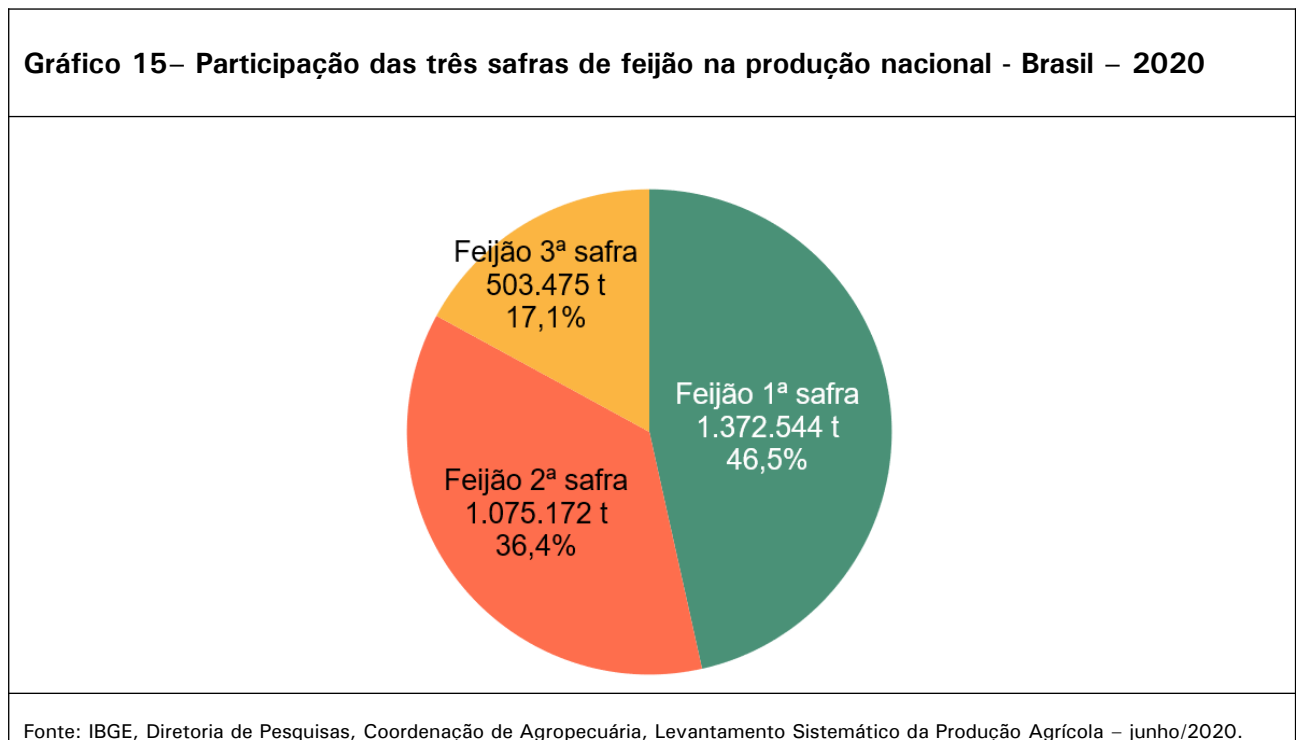

A **1ª safra de feijão** foi estimada em **1,4 milhão de toneladas**, declínio de 3,0% frente à estimativa de maio, o que representa 42 304 toneladas. O destaque positivo coube a Pernambuco, que teve a estimativa da produção aumentada em 4,1%, resultado do crescimento de 4,5% na área colhida (4,5%). Os destaques negativos couberam a São Paulo, com uma redução de 21,1% na produção, Goiás (-6,7%) e Ceará (-4,1%). A 1ª safra do produto participa com 46,5% da produção total de feijão em grão.

Em relação ao ano anterior, houve crescimentos de 6,9% na produção; de 5,6% no rendimento médio e declínio de 1,7% na área plantada. Nesta avaliação, os estados com maior participação na estimativa de produção da **1ª safra** foram Paraná (23,5%), Minas Gerais (12,1%) e Ceará (11,1%). Os

destaques positivos foram o Paraná, que informou aumento de 30,7% na produção, o equivalente a 75 808 toneladas, o Ceará, que teve a produção aumentada em 45,0%, o equivalente a 47 444 toneladas e o Piauí (28,2%). Os destaques negativos foram registrados na Bahia, com declínio de 20,6% na produção, em Santa Catarina (-12,6%), em São Paulo (23,2%), em Goiás (10,5%) e no Rio Grande do Sul (-6,3%).

Gráfico 16– Estimativas da produção de feijão 1ª safra, segundo as principais Unidades da Federação produtoras e sua variação anual (%) - Brasil - 2020

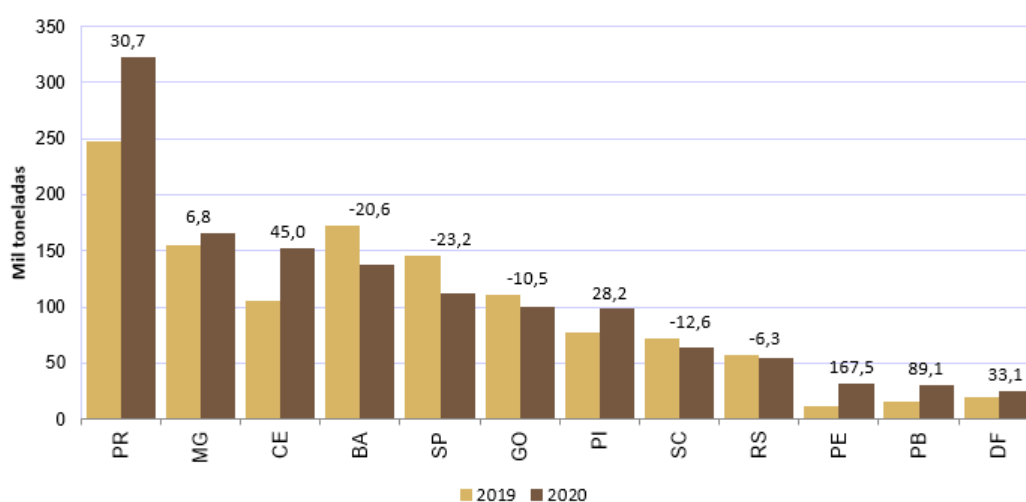

Fonte: IBGE, Diretoria de Pesquisas, Coordenação de Agropecuária, Levantamento Sistemático da Produção Agrícola – junho/2020.

A 2ª safra de feijão foi estimada em 1,1 milhão de toneladas, redução de 1,0% frente à estimativa de maio, refletindo o rendimento médio, que ficou 0,7% menor. Devido a uma forte estiagem, o Paraná informou declínio de 2,8% em sua estimativa de produção. Goiás também estimou redução de 6,7% na produção, em decorrência da redução de 6,6% na área plantada.

Quanto à variação anual, a estimativa de produção da 2ª safra de feijão indica diminuição de 7,9% em relação a 2019. Para o rendimento médio está previsto um aumento de 0,3% e para a área a ser colhida uma redução de 8,2%. Esta produção representa 36,4% do total de feijão produzido no País. As maiores estimativas de produção, para esta safra foram dos estados do Paraná (24,5%), Bahia (17,1%) e Minas Gerais (16,3%).

Gráfico 17– Estimativas da produção de feijão 2ª safra, segundo as principais Unidades da Federação produtoras e sua variação anual (%) - Brasil - 2020

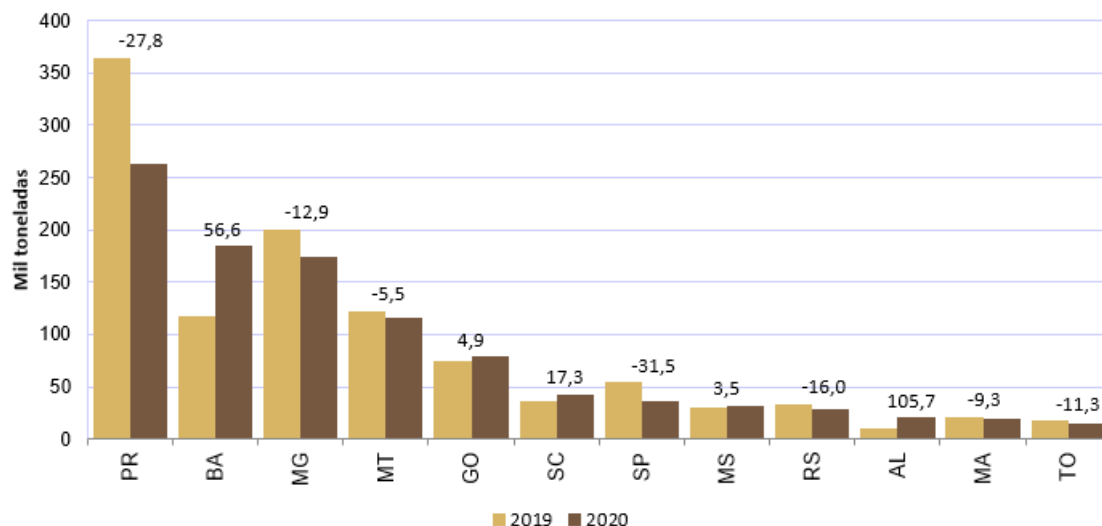

Fonte: IBGE, Diretoria de Pesquisas, Coordenação de Agropecuária, Levantamento Sistemático da Produção Agrícola – junho/2020.

Com relação à **3ª safra de feijão**, a estimativa de produção foi de 503,5 mil toneladas, aumento de 1,1% frente a maio. A área a ser plantada também teve sua estimativa aumentada em 1,2%. Destaque para São Paulo que prevê aumento de 10,2% para a produção e de 15,7% para a área a ser plantada. Em relação ao ano anterior, a estimativa da produção sofreu redução de 14,4%, com a área a ser plantada declinando 14,5%.

Para contornar o período seco e, conseqüentemente, a imprevisibilidade da produção dessa safra de feijão, os produtores brasileiros utilizam a irrigação, o que normalmente garante uma produtividade mais elevada. Contudo, os cultivos apresentam custos mais dispendiosos, uma vez que além dos investimentos em equipamentos, operacionalização e manutenção, há também elevados gastos com energia elétrica.

Como a colheita da safra das secas tem avançado nas Regiões Centro-Oeste e Sudeste, e em fase final no Sul do País, sendo que, em julho, começa a ser colhida as áreas irrigadas provenientes da 3ª safra, houve gradativa queda de preços do produto. A saca de 60 kg do feijão preto comum fechou na penúltima semana de junho no mercado atacadista de São Paulo em R\$ 242,50, declínio de 9,2% na semana, segundo a CONAB⁷.

⁷CONAB. Companhia Nacional de Abastecimento. <https://www.conab.gov.br/analises-d0-mercado-agropecuário-e-extrativista/analises-do-mercado/historico-de-conjunturas-de-feijao/item/13754-feijao-conjuntura-semanal-22-06-a26-06-2020>.

MANDIOCA (raiz) - A estimativa da produção foi de **19,0 milhões de toneladas**, crescimento de 1,4% em relação ao mês anterior. Em junho, houve aumento das estimativas de produção de São Paulo (15,6%), do Acre (0,8%), do Ceará (4,9%), do Rio Grande do Norte (1,8%), de Pernambuco (0,2%), do Paraná (0,5%), e declínio de Goiás (-1,1%). Em relação ao ano anterior, a produção estimada encontra-se 0,1% menor.

Preços pouco compensadores têm desestimulado o plantio da mandioca. Os produtores reduzem a área e deixam as lavouras por mais tempo no campo, aguardando melhores condições de mercado. Segundo o CEPEA/ESALQ/USP⁸, a tonelada de raízes de mandioca, no Paraná, fechou junho de 2020 entre R\$ 271,47 e R\$ 343,95 (Paraná, São Paulo e Mato Grosso do Sul). A tonelada da fécula ficou entre R\$ 1 894,92 e R\$ 2 009,72 a tonelada, enquanto que a saca de 40 kg de farinha de mandioca seca branca fina e crua tipo 1, esteve entre R\$ 69,91 e R\$ 76,25.

Gráfico 18 – Estimativas da produção de mandioca, segundo as principais Unidades da Federação produtoras e sua variação anual (%) - Brasil - 2020

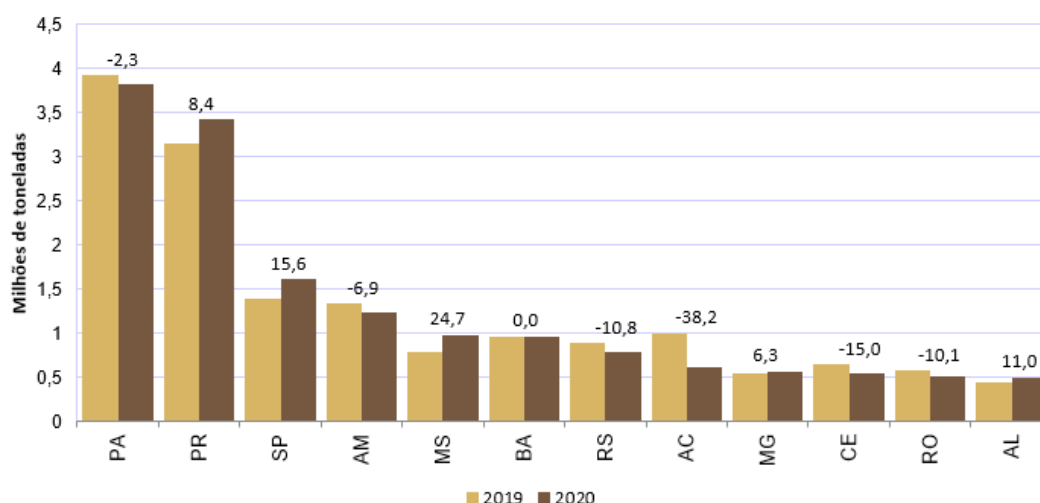

Fonte: IBGE, Diretoria de Pesquisas, Coordenação de Agropecuária, Levantamento Sistemático da Produção Agrícola – junho/2020.

MILHO (em grão) – Em relação à última informação, a estimativa da produção cresceu 0,8%, totalizando **97,5 milhões de toneladas**. Em relação ao ano anterior, a produção encontra-se 3,1 milhões de toneladas menor (-3,0%), com queda de 4,7% no rendimento médio, embora haja aumentos de 1,2% na área a ser plantada e de 1,7% na área a ser colhida. A primeira safra deve participar com 27,4% da produção brasileira de 2020 e, a segunda, com 72,6%.

⁸CEPEA/ESALQ/USP. <https://www.cepea.esalq.usp.br/br/indicador/mandioca.aspx>

Gráfico 19– Participação das duas safras de milho na produção total - Brasil – 2020

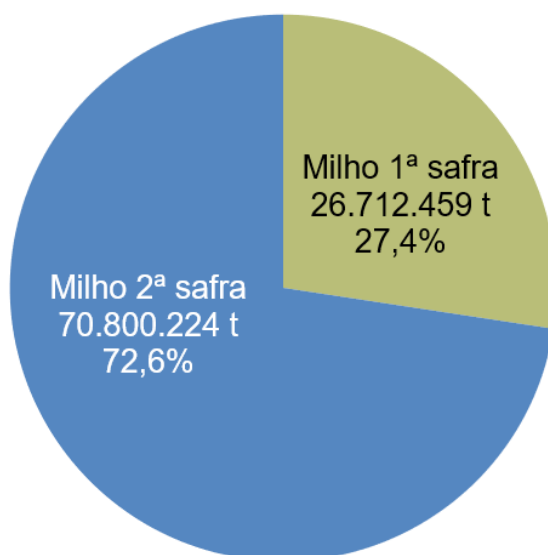

Fonte: IBGE, Diretoria de Pesquisas, Coordenação de Agropecuária, Levantamento Sistemático da Produção Agrícola – junho/2020.

Na **1ª safra de milho**, a produção alcançou **26,7 milhões de toneladas**, crescimento de 0,6% em relação à informação do mês anterior. Houve aumento na produção do Acre (1,1%), Pernambuco (4,0%), Bahia (3,2%), Minas Gerais (0,3%), São Paulo (3,0%) e Goiás (2,6%).

Em relação a 2019, a produção foi 2,8% maior, havendo incrementos de 2,8% na área plantada e declínio de 1,8% no rendimento médio. Houve declínio de 26,8% na produção gaúcha, devido a uma forte estiagem, que fez com que o Rio Grande do Sul deixasse de figurar como o maior produtor de milho dessa safra, após ser ultrapassado por Minas Gerais.

Apesar da concorrência pelas áreas disponíveis de plantio com a soja, que normalmente apresenta rentabilidade maior, a demanda crescente pelo cereal manteve os preços em patamares elevados, o que contribuiu para aumentar os investimentos nas lavouras do milho 1ª safra.

Gráfico 20– Estimativas da produção de milho 1ª safra, segundo as principais Unidades da Federação produtoras e sua variação anual (%) - Brasil - 2020

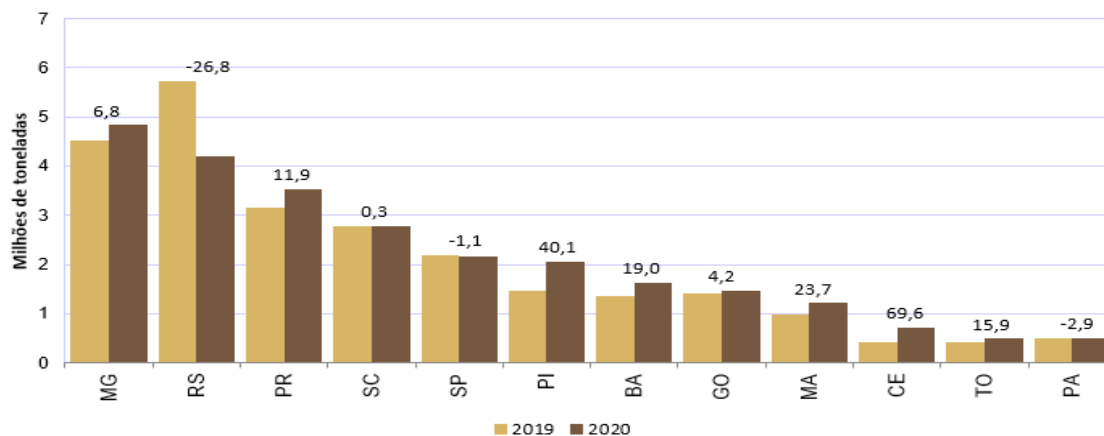

Fonte: IBGE, Diretoria de Pesquisas, Coordenação de Agropecuária, Levantamento Sistemático da Produção Agrícola – junho/2020.

Para a **2ª safra**, a estimativa da produção foi de **70,8 milhões de toneladas**, crescimento de 0,9% em relação ao mês anterior. Os aumentos mais significativas das estimativas da produção foram informadas por Sergipe (17,0% ou 108,6 mil toneladas), Minas Gerais (2,2% ou 60,4 mil toneladas), São Paulo (20,8%) ou 464,7 mil toneladas) e Paraná (0,9% ou 101,8 mil toneladas).

Gráfico 21– Estimativas da produção de milho 2ª safra, segundo as principais Unidades da Federação produtoras e sua variação mensal (%) - Brasil - 2020

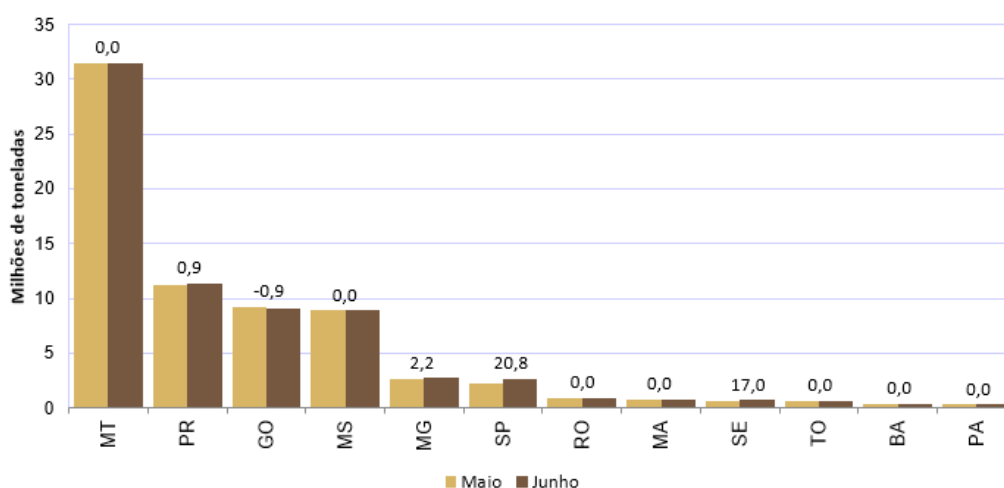

Fonte: IBGE, Diretoria de Pesquisas, Coordenação de Agropecuária, Levantamento Sistemático da Produção Agrícola – junho/2020.

Na comparação com o ano anterior, a produção do milho 2ª safra apresenta declínio de 5,1%, com o rendimento médio decrescendo 5,7%. A produção brasileira de milho 2ª safra, em 2019, foi recorde da série histórica do IBGE, portanto, constituindo-se em uma base de comparação elevada. Diferentemente do ocorrido em 2019, no corrente ano agrícola, não houve plantio antecipado da soja, o que aumentou os riscos das lavouras de 2ª safra, uma vez que restringiu a “janela de plantio” do cereal. Houve declínios relevantes na produção do Paraná (15,3%), Goiás (10,3%), Mato Grosso do Sul (9,5%) e Minas Gerais (7,7%), tendo crescido 0,8% no Mato Grosso.

A demanda por milho encontra-se aquecida, uma vez que tem aumentado o consumo do cereal na indústria de rações para atender o complexo de produção de carnes, produtos que tem conquistado novos mercados no exterior. Algumas usinas de produção de álcool, a partir do milho, estão se instalando na Região Centro-Oeste, notadamente em Mato Grosso, o que deve elevar regionalmente também a demanda pelo cereal, o que é positivo, pois a ampliação do mercado estadual vai possibilitar um aproveitamento maior dessa matéria-prima, contribuindo para reduzir a defasagem de preços que existe entre as diferentes praças, em função dos custos de logística.

Gráfico 22– Estimativas da produção de milho 2ª safra, segundo as principais Unidades da Federação produtoras e sua variação anual (%) - Brasil - 2020

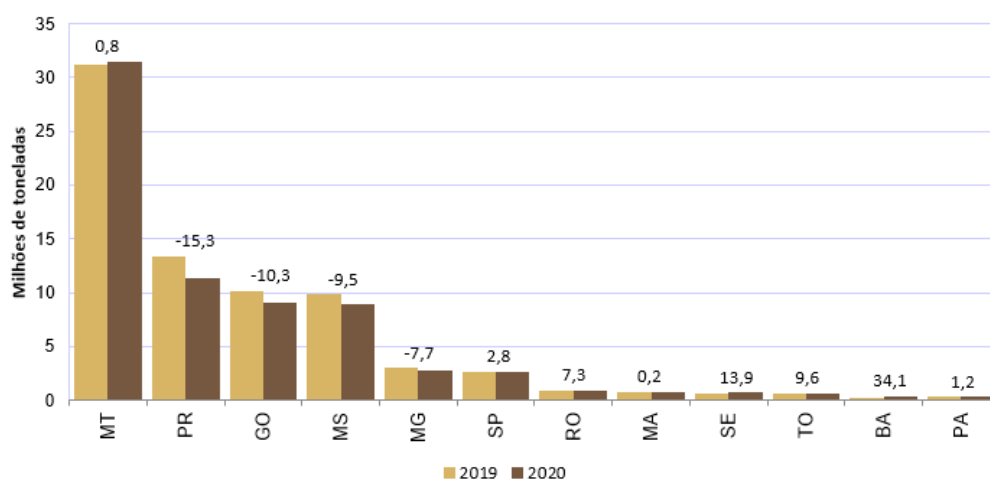

Fonte: IBGE, Diretoria de Pesquisas, Coordenação de Agropecuária, Levantamento Sistemático da Produção Agrícola – junho/2020.

A saca de 60 kg de milho fechou junho de 2020 com valor de R\$ 48,53 para pagamento à vista, segundo o indicador do milho divulgado pelo CEPEA/ESALQ/USP⁹, registrando decréscimo de 3,31% no mês.

SOJA (em grão) – A produção de soja de 2020 é mais um recorde histórico do IBGE, tendo totalizado **119,9 milhões de toneladas**, o que representa um aumento de 5,6% em relação à safra anterior. Na atualização mensal, registrou-se um crescimento de 0,5% no volume colhido, impactado, principalmente, pelos dados levantados por São Paulo, onde houve aumento de 10,6% ou 388,6 mil

⁹ CEPEA/ESALQ/USP. <https://www.cepea.esalq.usp.br/br/indicador/milho.aspx>

toneladas, e Bahia, com um aumento de 3,8% ou 220,5 mil toneladas. As produções desses estados foram de 4,0 e 6,0 milhões de toneladas, respectivamente.

A produção gaúcha, estimada em 11,2 milhões de toneladas, declinou 39,3%, ou 7,3 milhões de toneladas em relação a 2019. O Estado sofreu uma forte seca entre dezembro de 2019 e maio de 2020, prejudicando grande parte das áreas produtoras de soja. A escassez de chuvas influenciou diretamente o rendimento médio do grão, que deve ficar próximo de 1.883 kg/ha, queda de 40,7% na comparação com a média estadual de 2019.

Ao longo de junho, os preços da soja atingiram novamente patamares elevados, alcançando R\$ 115,32/saca, aumento de 7,26% no mês, de acordo com o indicador CEPEA/ESALQ/USP¹⁰. O principal responsável foi a valorização do Dólar frente ao Real, uma vez que cotação da *commodity*, no mercado internacional, é estabelecida com base na moeda norte-americana, fato que tem impulsionado também as exportações do grão neste ano.

Gráfico 23– Estimativas da produção de soja, segundo as principais Unidades da Federação produtoras e sua variação anual - Brasil (%) - 2020

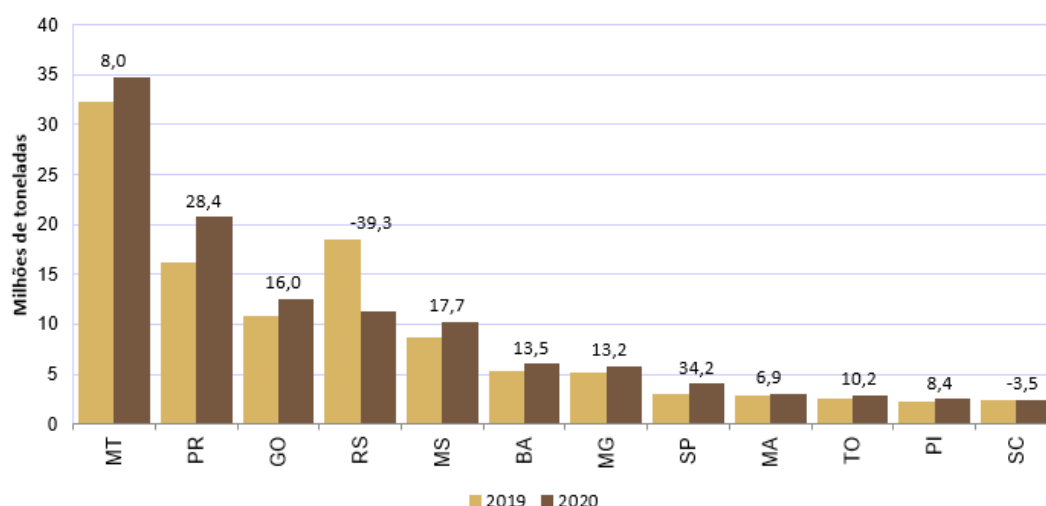

Fonte: IBGE, Diretoria de Pesquisas, Coordenação de Agropecuária, Levantamento Sistemático da Produção Agrícola – junho/2020.

SORGO (em grão) - A estimativa da produção alcançou **2,8 milhões de toneladas**, crescimento de 1,2% em relação ao mês anterior, resultado do crescimento de 2,0% na estimativa da produtividade das lavouras. Os estados da Bahia e São Paulo apresentaram aumentos significativos de 21,1% e 57,6%, respectivamente, em suas estimativas de produção, enquanto que Goiás a reduziu em 3,6%.

Na Bahia, o crescimento deve-se à estimativa de uma melhor produtividade, que deve alcançar 1 583 kg/ha, aumento de 67,3%. O clima tem favorecido o desenvolvimento da cultura no Estado. Já em São Paulo foi a revisão estimando crescimento de 59,4% na área que proporcionou o aumento na produção. Vale ressaltar que a variação em Goiás foi pequena, porém essa Unidade da Federação

¹⁰ CEPEA/ESALQ/USP. <https://www.cepea.esalq.usp.br/br/indicador/soja.aspx>

responde por 44,7% da produção nacional. A retração da produção deve-se à menor produtividade, estimada em 3 668 kg/ha.

Em relação ao ano anterior, a produção apresenta crescimento de 6,5%, com destaque para o rendimento médio, que deve crescer 5,6%. O sorgo é muito cultivado em época de segunda safra nas áreas de Cerrado e, devido a sua maior tolerância à seca, possui uma “janela de plantio” mais estendida que a do milho, nesse bioma.

Gráfico 24– Estimativas da produção de sorgo, segundo as principais Unidades da Federação produtoras e sua variação anual - Brasil (%) - 2020

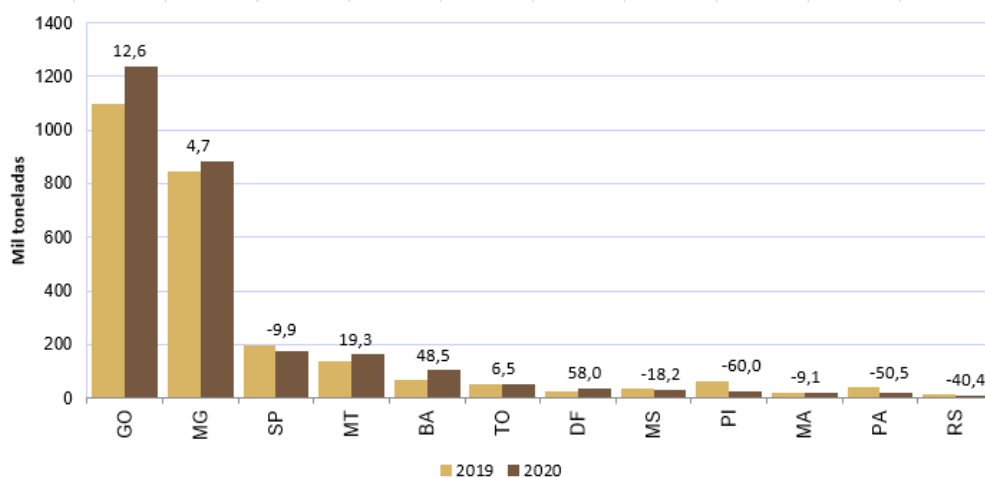

Fonte: IBGE, Diretoria de Pesquisas, Coordenação de Agropecuária, Levantamento Sistemático da Produção Agrícola – junho/2020.

1.3 – Estimativas de junho de 2020 em relação à safra obtida em 2019

Abaixo estão representadas as variações percentuais e absolutas das principais culturas levantadas, em comparação com a safra anterior.

Tabela 2. Produção e variação anual por produto

Produto	Produção 2019 (t)	Produção 2020 (t)	Varição (%)
Algodão Herbáceo	6.894.169	6.924.271	0,4
Amendoim (1ª safra)	550.631	679.261	23,4
Amendoim (2ª safra)	11.669	12.538	7,4
Arroz	10.260.474	10.809.291	5,3
Aveia	911.754	1.024.773	12,4
Batata-inglesa (1ª safra)	1.695.764	1.635.263	-3,6
Batata-inglesa (2ª safra)	1.198.207	1.114.202	-7,0
Batata-inglesa (3ª safra)	960.083	674.736	-29,7
Centeio	9.922	11.181	12,7
Cevada	400.415	423.109	5,7
Feijão (1ª safra)	1.284.007	1.372.544	6,9
Feijão (2ª safra)	1.167.211	1.075.172	-7,9
Feijão (3ª safra)	588.433	503.475	-14,4
Girassol	131.173	83.168	-36,6
Mamona	28.360	22.051	-22,2
Milho (1ª safra)	25.985.997	26.712.459	2,8
Milho (2ª safra)	74.580.128	70.800.224	-5,1
Soja	113.488.489	119.899.492	5,6
Sorgo	2.596.642	2.765.092	6,5
Trigo	5.231.336	6.958.064	33,0
Triticale	30.670	40.735	32,8

Fonte: IBGE, Diretoria de Pesquisas, Coordenação de Agropecuária, Levantamento Sistemático da Produção Agrícola – junho/2020.

Atualizado em 08/07/2020 às 09:00 horas.

**1 - ÁREA DE CEREAIS, LEGUMINOSAS E OLEAGINOSAS
COMPARAÇÃO ENTRE AS SAFRAS 2019 E 2020
BRASIL E GRANDES REGIÕES**

Junho 2020

PRODUTOS AGRÍCOLAS	ÁREA EM HECTARES																	
	BRASIL			NORTE			NORDESTE			SUDESTE			SUL			CENTRO-OESTE		
	2019	2020	VAR. %	2019	2020	VAR. %	2019	2020	VAR. %	2019	2020	VAR. %	2019	2020	VAR. %	2019	2020	VAR. %
ALGODÃO HERBÁCEO (1)	1 629 396	1 627 342	-0.1	5 620	8 225	46.4	379 630	366 065	-3.6	55 719	51 103	-8.3	0	0	0.0	1 188 427	1 201 949	1.1
AMENDOIM 1ª SAFRA	164 804	171 540	4.1	668	271	-59.4	2 245	2 383	6.1	155 225	162 580	4.7	4 257	3 811	-10.5	2 409	2 495	3.6
ARROZ	1 695 789	1 662 471	-2.0	230 325	230 313	-0.0	155 757	161 286	3.5	12 350	12 003	-2.8	1 133 091	1 114 633	-1.6	164 266	144 236	-12.2
FEIJÃO 1ª SAFRA	1 524 595	1 544 162	1.3	44 985	44 634	-0.8	989 424	1 036 933	4.8	184 319	182 566	-1.0	235 880	224 189	-5.0	69 987	55 840	-20.2
MAMONA	47 051	50 308	6.9	0	0	0.0	45 995	48 832	6.2	46	76	65.2	0	0	0.0	1 010	1 400	38.6
MILHO 1ª SAFRA	4 773 632	4 998 740	4.7	365 141	375 185	2.8	1 656 327	1 893 442	14.3	1 013 270	1 028 704	1.5	1 468 045	1 436 728	-2.1	270 849	264 681	-2.3
SOJA	35 805 184	36 839 601	2.9	1 902 427	2 022 391	6.3	3 325 084	3 317 652	-0.2	2 612 406	2 799 634	7.2	11 931 796	12 127 791	1.6	16 033 471	16 572 133	3.4
SUB-TOTAL	45 640 451	46 894 164	2.7	2 549 166	2 681 019	5.2	6 554 462	6 826 593	4.2	4 033 335	4 236 666	5.0	14 773 069	14 907 152	0.9	17 730 419	18 242 734	2.9
AMENDOIM 2ª SAFRA	7 767	7 949	2.3	3	3	0.0	6 966	7 073	1.5	602	422	-29.9	0	0	0.0	196	451	130.1
AVEIA	451 058	466 082	3.3	0	0	0.0	0	0	0.0	13 999	17 876	27.7	398 049	418 206	5.1	39 010	30 000	-23.1
CENTEIO	4 870	5 480	12.5	0	0	0.0	0	0	0.0	0	0	0.0	4 870	5 480	12.5	0	0	0.0
CEVADA	110 784	107 109	-3.3	0	0	0.0	0	0	0.0	2 200	2 200	0.0	108 584	104 909	-3.4	0	0	0.0
FEIJÃO 2ª SAFRA	1 041 602	956 658	-8.2	45 646	44 613	-2.3	376 189	344 796	-8.3	157 297	143 224	-8.9	297 082	268 169	-9.7	165 388	155 856	-5.8
FEIJÃO 3ª SAFRA	222 285	190 373	-14.4	220	220	0.0	0	0	0.0	108 256	82 039	-24.2	2 534	2 000	-21.1	111 275	106 114	-4.6
GIRASSOL	80 818	51 353	-36.5	0	0	0.0	0	0	0.0	3 866	4 240	9.7	2 396	2 500	4.3	74 556	44 613	-40.2
MILHO 2ª SAFRA	12 728 550	12 809 542	0.6	438 044	456 995	4.3	697 133	675 356	-3.1	950 980	950 947	-0.0	2 236 402	2 254 500	0.8	8 405 991	8 471 744	0.8
SORGO	849 351	856 921	0.9	47 052	38 178	-18.9	149 865	93 334	-37.7	291 628	303 252	4.0	4 103	3 184	-22.4	356 703	418 973	17.5
TRIGO	2 059 665	2 232 046	8.4	0	0	0.0	5 000	3 000	-40.0	171 368	171 065	-0.2	1 833 423	2 000 896	9.1	49 874	57 085	14.5
TRITICALE	11 883	13 724	15.5	0	0	0.0	0	0	0.0	2 473	3 893	57.4	9 410	9 831	4.5	0	0	0.0
SUB-TOTAL	17 568 633	17 697 237	0.7	530 965	540 009	1.7	1 235 153	1 123 559	-9.0	1 702 669	1 679 158	-1.4	4 896 853	5 069 675	3.5	9 202 993	9 284 836	0.9
TOTAL	63 209 084	64 591 401	2.2	3 080 131	3 221 028	4.6	7 789 615	7 950 152	2.1	5 736 004	5 915 824	3.1	19 669 922	19 976 827	1.6	26 933 412	27 527 570	2.2

Fonte: IBGE, Diretoria de Pesquisas, Coordenação de Agropecuária, Levantamento Sistemático da Produção Agrícola, Junho/2020.

NOTA: Para as Unidades da Federação que, por força do calendário agrícola, ainda não dispõem das estimativas iniciais, os dados correspondem a uma projeção obtida a partir das informações de anos anteriores.

(1) Carroço de algodão (61% do algodão em carroço).

**2 - PRODUÇÃO DE CEREAIS, LEGUMINOSAS E OLEAGINOSAS
COMPARAÇÃO ENTRE AS SAFRAS 2019 E 2020
BRASIL E GRANDES REGIÕES**

Junho 2020

PRODUTOS AGRÍCOLAS	PRODUÇÃO EM TONELADAS																	
	BRASIL			NORTE			NORDESTE			SUDESTE			SUL			CENTRO-OESTE		
	2019	2020	VAR. %	2019	2020	VAR. %	2019	2020	VAR. %	2019	2020	VAR. %	2019	2020	VAR. %	2019	2020	VAR. %
ALGODÃO HERBÁCEO (1)	4 205 443	4 223 806	0.4	12 445	16 814	35.1	1 013 376	985 222	-2.8	127 663	127 094	-0.4	0	0	0.0	3 051 959	3 094 676	1.4
AMENDOIM 1ª SAFRA	550 631	679 261	23.4	1 927	391	-79.7	2 999	3 115	3.9	529 501	657 247	24.1	8 498	8 215	-3.3	7 706	10 293	33.6
ARROZ	10 260 474	10 809 291	5.3	944 367	948 716	0.5	314 090	336 186	7.0	55 259	52 240	-5.5	8 369 037	8 961 855	7.1	577 721	510 294	-11.7
FEIJÃO 1ª SAFRA	1 284 007	1 372 544	6.9	37 506	36 688	-2.2	414 970	483 718	16.6	307 960	284 559	-7.6	377 599	440 615	16.7	145 972	126 964	-13.0
MAMONA	28 360	22 051	-22.2	0	0	0.0	27 569	20 282	-26.4	56	89	58.9	0	0	0.0	735	1 680	128.6
MILHO 1ª SAFRA	25 985 997	26 712 459	2.8	1 167 293	1 234 562	5.8	4 327 874	5 824 025	34.6	6 763 444	7 050 560	4.2	11 671 606	10 519 263	-9.9	2 055 780	2 084 049	1.4
SOJA	113 488 489	119 899 492	5.6	5 703 702	6 219 510	9.0	10 495 757	11 592 930	10.5	8 183 771	9 894 564	20.9	37 078 139	34 303 206	-7.5	52 027 120	57 889 282	11.3
SUB-TOTAL	155 803 401	163 718 904	5.1	7 867 240	8 456 681	7.5	16 596 635	19 245 478	16.0	15 967 654	18 066 353	13.1	57 504 879	54 233 154	-5.7	57 866 993	63 717 238	10.1
AMENDOIM 2ª SAFRA	11 669	12 538	7.4	5	5	0.0	9 365	9 773	4.4	1 691	1 238	-26.8	0	0	0.0	608	1 522	150.3
AVEIA	911 754	1 024 773	12.4	0	0	0.0	0	0	0.0	26 992	37 186	37.8	845 970	948 587	12.1	38 792	39 000	0.5
CENTEIO	9 922	11 181	12.7	0	0	0.0	0	0	0.0	0	0	0.0	9 922	11 181	12.7	0	0	0.0
CEVADA	400 415	423 109	5.7	0	0	0.0	0	0	0.0	12 740	12 740	0.0	387 675	410 369	5.9	0	0	0.0
FEIJÃO 2ª SAFRA	1 167 211	1 075 172	-7.9	38 918	37 082	-4.7	201 780	257 576	27.7	259 918	217 188	-16.4	434 766	334 286	-23.1	231 829	229 040	-1.2
FEIJÃO 3ª SAFRA	588 433	503 475	-14.4	594	594	0.0	0	0	0.0	283 295	215 151	-24.1	3 020	2 400	-20.5	301 524	285 330	-5.4
GIRASSOL	131 173	83 168	-36.6	0	0	0.0	0	0	0.0	6 850	7 485	9.3	3 813	4 714	23.6	120 510	70 969	-41.1
MILHO 2ª SAFRA	74 580 128	70 800 224	-5.1	1 810 792	1 931 391	6.7	2 191 019	2 238 669	2.2	5 620 243	5 463 405	-2.8	13 424 300	11 364 900	-15.3	51 533 774	49 801 859	-3.4
SORGO	2 596 642	2 765 092	6.5	89 847	73 004	-18.7	159 391	156 688	-1.7	1 041 468	1 061 466	1.9	11 789	7 032	-40.4	1 294 147	1 466 902	13.3
TRIGO	5 231 336	6 958 064	33.0	0	0	0.0	30 000	15 000	-50.0	505 767	495 214	-2.1	4 566 633	6 279 144	37.5	128 936	168 706	30.8
TRITICALE	30 670	40 735	32.8	0	0	0.0	0	0	0.0	5 504	10 157	84.5	25 166	30 578	21.5	0	0	0.0
SUB-TOTAL	85 659 353	83 697 531	-2.3	1 940 156	2 042 076	5.3	2 591 555	2 677 706	3.3	7 764 468	7 521 230	-3.1	19 713 054	19 393 191	-1.6	53 650 120	52 063 328	-3.0
TOTAL	241 462 754	247 416 435	2.5	9 807 396	10 498 757	7.0	19 188 190	21 923 184	14.3	23 732 122	25 587 583	7.8	77 217 933	73 626 345	-4.7	111 517 113	115 780 566	3.8

Fonte: IBGE, Diretoria de Pesquisas, Coordenação de Agropecuária, Levantamento Sistemático da Produção Agrícola, Junho/2020.

NOTA: Para as Unidades da Federação que, por força do calendário agrícola, ainda não dispõem das estimativas iniciais, os dados correspondem a uma projeção obtida a partir das informações de anos anteriores.

(1) Carroço de algodão (61% do algodão em caroço).

3 - ÁREA E PRODUÇÃO DE CEREAIS, LEGUMINOSAS E OLEAGINOSAS
BRASIL, GRANDES REGIÕES e UNIDADES DA FEDERAÇÃO
SAFRA 2020

Junho 2020

UNIDADES DA FEDERAÇÃO	ÁREA (em hectares)			PARTIC. %	VARIÇÃO %		PRODUÇÃO (em toneladas)			PARTIC. %	VARIÇÃO %	
	2019	Maio	Junho		ANUAL	MENSAL	2019	Maio	Junho		ANUAL	MENSAL
BRASIL	63 209 084	64 561 795	64 591 401	100.0	2.2	0.0	241 462 754	245 876 287	247 416 435	100.0	2.5	0.6
NORTE	3 080 131	3 220 219	3 221 028	5.0	4.6	0.0	9 807 396	10 495 109	10 498 757	4.2	7.0	0.0
RONDÔNIA	637 004	700 970	700 970	1.1	10.0	0.0	2 297 435	2 522 304	2 522 304	1.0	9.8	0.0
ACRE	44 487	39 352	39 361	0.1	-11.5	0.0	89 948	85 784	86 852	0.0	-3.4	1.2
AMAZONAS	22 930	22 930	22 930	0.0	0.0	0.0	41 207	41 420	41 420	0.0	0.5	0.0
RORAIMA	51 827	51 827	51 827	0.1	0.0	0.0	175 314	171 605	171 605	0.1	-2.1	0.0
PARÁ	933 549	955 371	955 371	1.5	2.3	0.0	2 777 685	2 833 967	2 833 967	1.1	2.0	0.0
AMAPÁ	21 548	22 442	23 242	0.0	7.9	3.6	50 813	60 375	62 955	0.0	23.9	4.3
TOCANTINS	1 368 786	1 427 327	1 427 327	2.2	4.3	0.0	4 374 994	4 779 654	4 779 654	1.9	9.2	0.0
NORDESTE	7 789 615	7 964 005	7 950 152	12.3	2.1	-0.2	19 188 190	21 532 667	21 923 184	8.9	14.3	1.8
MARANHÃO	1 589 056	1 603 084	1 602 734	2.5	0.9	-0.0	4 929 446	5 359 847	5 358 677	2.2	8.7	-0.0
PIAUÍ	1 485 677	1 510 865	1 510 865	2.3	1.7	0.0	4 416 577	5 071 729	5 071 729	2.0	14.8	0.0
CEARÁ	909 518	961 926	961 640	1.5	5.7	-0.0	559 791	918 483	903 649	0.4	61.4	-1.6
RIO GRANDE DO NORTE	109 847	112 210	112 054	0.2	2.0	-0.1	56 311	61 949	61 463	0.0	9.1	-0.8
PARAÍBA	158 962	190 657	190 657	0.3	19.9	0.0	63 189	135 066	135 066	0.1	113.7	0.0
PERNAMBUCO	213 123	234 393	243 814	0.4	14.4	4.0	88 102	139 007	142 106	0.1	61.3	2.2
ALAGOAS	45 842	80 283	80 385	0.1	75.4	0.1	95 917	105 458	105 525	0.0	10.0	0.1
SERGIPE	147 525	162 722	162 138	0.3	9.9	-0.4	695 197	676 097	785 638	0.3	13.0	16.2
BAHIA	3 130 065	3 107 865	3 085 865	4.8	-1.4	-0.7	8 283 660	9 065 031	9 359 331	3.8	13.0	3.2
SUDESTE	5 736 004	5 875 303	5 915 824	9.2	3.1	0.7	23 732 122	24 414 128	25 587 583	10.3	7.8	4.8
MINAS GERAIS	3 417 799	3 523 392	3 523 775	5.5	3.1	0.0	14 449 572	15 112 589	15 184 904	6.1	5.1	0.5
ESPÍRITO SANTO	23 122	22 805	22 810	0.0	-1.3	0.0	47 578	48 761	48 774	0.0	2.5	0.0
RIO DE JANEIRO	3 499	3 190	3 175	0.0	-9.3	-0.5	10 132	9 652	9 640	0.0	-4.9	-0.1
SÃO PAULO	2 291 584	2 325 916	2 366 064	3.7	3.3	1.7	9 224 840	9 243 126	10 344 265	4.2	12.1	11.9
SUL	19 669 922	19 940 469	19 976 827	30.9	1.6	0.2	77 217 933	73 410 845	73 626 345	29.8	-4.7	0.3
PARANÁ	9 663 377	9 764 263	9 800 621	15.2	1.4	0.4	36 068 803	40 388 100	40 603 600	16.4	12.6	0.5
SANTA CATARINA	1 284 621	1 281 686	1 281 686	2.0	-0.2	0.0	6 540 570	6 540 555	6 540 555	2.6	-0.0	0.0
RIO GRANDE DO SUL	8 721 924	8 894 520	8 894 520	13.8	2.0	0.0	34 608 560	26 482 190	26 482 190	10.7	-23.5	0.0
CENTRO-OESTE	26 933 412	27 561 799	27 527 570	42.6	2.2	-0.1	111 517 113	116 023 538	115 780 566	46.8	3.8	-0.2
MATO GROSSO DO SUL	5 015 004	4 908 927	4 908 927	7.6	-2.1	0.0	18 991 372	19 587 130	19 587 130	7.9	3.1	0.0
MATO GROSSO	16 273 085	16 730 548	16 730 548	25.9	2.8	0.0	67 533 553	70 280 101	70 280 101	28.4	4.1	0.0
GOIÁS	5 485 973	5 760 424	5 726 095	8.9	4.4	-0.6	24 165 328	25 295 407	25 049 399	10.1	3.7	-1.0
DISTRITO FEDERAL	159 350	161 900	162 000	0.3	1.7	0.1	826 860	860 900	863 936	0.3	4.5	0.4

Fonte: IBGE, Diretoria de Pesquisas, Coordenação de Agropecuária, Levantamento Sistemático da Produção Agrícola, Junho/2020.

NOTA: Para as Unidades da Federação que, por força do calendário agrícola, ainda não dispõem das estimativas iniciais, os dados correspondem a uma projeção obtida a partir das informações de anos anteriores.

Área colhida ou a ser colhida e produção obtida ou a ser obtida.

Produtos investigados: algodão (caroço de algodão), amendoim, arroz, aveia, centeio, cevada, feijão, girassol, mamona, milho, soja, sorgo, trigo e triticale.

**4 - ÁREA E PRODUÇÃO DE CEREAIS, LEGUMINOSAS E OLEAGINOSAS
SEGUNDO OS PRODUTOS AGRÍCOLAS - BRASIL
SAFRA 2020**

Junho 2020

PRODUTOS AGRÍCOLAS	ÁREA (ha)	PARTIC. %	PRODUÇÃO (t)	PARTIC. %
TOTAL	64 591 401	100.0	247 416 435	100.0
ALGODÃO HERBÁCEO (em caroço)	1 627 342	2.5	4 223 806	1.7
AMENDOIM (em casca) - TOTAL	179 489	0.3	691 799	0.3
AMENDOIM (em casca) 1ª safra	171 540	0.3	679 261	0.3
AMENDOIM (em casca) 2ª safra	7 949	0.0	12 538	0.0
ARROZ (em casca)	1 662 471	2.6	10 809 291	4.4
AVEIA (em grão)	466 082	0.7	1 024 773	0.4
CENTEIO (em grão)	5 480	0.0	11 181	0.0
CEVADA (em grão)	107 109	0.2	423 109	0.2
FEIJÃO (em grão) - TOTAL	2 691 193	4.2	2 951 191	1.2
FEIJÃO (em grão) 1ª safra	1 544 162	2.4	1 372 544	0.6
FEIJÃO (em grão) 2ª safra	956 658	1.5	1 075 172	0.4
FEIJÃO (em grão) 3ª safra	190 373	0.3	503 475	0.2
GIRASSOL (em grão)	51 353	0.1	83 168	0.0
MAMONA (baga)	50 308	0.1	22 051	0.0
MILHO (em grão) - TOTAL	17 808 282	27.6	97 512 683	39.4
MILHO (em grão) 1ª safra	4 998 740	7.7	26 712 459	10.8
MILHO (em grão) 2ª safra	12 809 542	19.8	70 800 224	28.6
SOJA (em grão)	36 839 601	57.0	119 899 492	48.5
SORGO (em grão)	856 921	1.3	2 765 092	1.1
TRIGO (em grão)	2 232 046	3.5	6 958 064	2.8
TRITICALE (em grão)	13 724	0.0	40 735	0.0

Fonte: IBGE, Diretoria de Pesquisas, Coordenação de Agropecuária, Levantamento Sistemático da Produção Agrícola, Junho/2020.

**5 - ÁREA, PRODUÇÃO E RENDIMENTO MÉDIO
CONFRONTO ENTRE AS ESTIMATIVAS MAIO/JUNHO
BRASIL**

Junho 2020

PRODUTOS AGRÍCOLAS	ÁREA (ha)			PRODUÇÃO (t)			RENDIMENTO MÉDIO (kg/ha)		
	MAIO	JUNHO	VAR. %	MAIO	JUNHO	VAR. %	MAIO	JUNHO	VAR. %
TOTAL	79 394 420	79 459 350	0.1	--	--	--	--	--	--
ALGODÃO HERBÁCEO (em caroço)	1 626 811	1 627 342	0.0	6 900 884	6 924 271	0.3	4 242	4 255	0.3
AMENDOIM (em casca) - TOTAL	167 182	179 489	7.4	590 663	691 799	17.1	3 533	3 854	9.1
AMENDOIM (em casca) 1ª safra	159 362	171 540	7.6	578 581	679 261	17.4	3 631	3 960	9.1
AMENDOIM (em casca) 2ª safra	7 820	7 949	1.6	12 082	12 538	3.8	1 545	1 577	2.1
ARROZ (em casca)	1 662 652	1 662 471	-0.0	10 804 678	10 809 291	0.0	6 498	6 502	0.1
AVEIA (em grão)	462 816	466 082	0.7	1 014 217	1 024 773	1.0	2 191	2 199	0.4
BANANA	454 317	458 871	1.0	6 845 700	6 789 420	-0.8	15 068	14 796	-1.8
BATATA-INGLESA - TOTAL	125 583	115 713	-7.9	3 690 073	3 424 201	-7.2	29 384	29 592	0.7
BATATA-INGLESA 1ª safra	59 161	58 917	-0.4	1 644 120	1 635 263	-0.5	27 791	27 755	-0.1
BATATA-INGLESA 2ª safra	38 797	38 241	-1.4	1 131 831	1 114 202	-1.6	29 173	29 136	-0.1
BATATA-INGLESA 3ª safra	27 625	18 555	-32.8	914 122	674 736	-26.2	33 090	36 364	9.9
CACAU (em amêndoa)	601 430	601 440	0.0	282 223	282 230	0.0	469	469	0.0
CAFÉ (em grão) - TOTAL	1 910 290	1 903 711	-0.3	3 435 723	3 540 801	3.1	1 799	1 860	3.4
CAFÉ (em grão) - ARÁBICA	1 513 039	1 512 326	-0.0	2 550 105	2 671 822	4.8	1 685	1 767	4.9
CAFÉ (em grão) - CANEPHORA	397 251	391 385	-1.5	885 618	868 979	-1.9	2 229	2 220	-0.4
CANA-DE-AÇÚCAR	9 028 080	9 068 402	0.4	673 411 710	685 399 663	1.8	74 591	75 581	1.3
CASTANHA-DE-CAJU	428 147	428 147	0.0	151 192	150 404	-0.5	353	351	-0.6
CEVADA (em grão)	109 509	107 109	-2.2	433 609	423 109	-2.4	3 960	3 950	-0.3
FEIJÃO (em grão) - TOTAL	2 698 985	2 691 193	-0.3	2 999 072	2 951 191	-1.6	1 111	1 097	-1.3
FEIJÃO (em grão) 1ª safra	1 551 073	1 544 162	-0.4	1 414 848	1 372 544	-3.0	912	889	-2.5
FEIJÃO (em grão) 2ª safra	959 889	956 658	-0.3	1 086 185	1 075 172	-1.0	1 132	1 124	-0.7
FEIJÃO (em grão) 3ª safra	188 023	190 373	1.2	498 039	503 475	1.1	2 649	2 645	-0.2
FUMO (em folhas)	351 778	352 372	0.2	700 783	703 663	0.4	1 992	1 997	0.3
LARANJA	596 579	596 646	0.0	18 345 737	18 342 154	-0.0	30 752	30 742	-0.0
MAMONA (baga)	47 232	50 308	6.5	28 962	22 051	-23.9	613	438	-28.5
MANDIOCA	1 264 724	1 271 433	0.5	18 695 504	18 962 157	1.4	14 782	14 914	0.9
MILHO (em grão) - TOTAL	17 792 583	17 808 282	0.1	96 704 104	97 512 683	0.8	5 435	5 476	0.8
MILHO (em grão) 1ª safra	4 998 399	4 998 740	0.0	26 551 608	26 712 459	0.6	5 312	5 344	0.6
MILHO (em grão) 2ª safra	12 794 184	12 809 542	0.1	70 152 496	70 800 224	0.9	5 483	5 527	0.8
SOJA (em grão)	36 856 112	36 839 601	-0.0	119 352 169	119 899 492	0.5	3 238	3 255	0.5
SORGO (em grão)	864 113	856 921	-0.8	2 733 333	2 765 092	1.2	3 163	3 227	2.0
TOMATE	55 587	54 901	-1.2	3 863 578	3 840 085	-0.6	69 505	69 946	0.6
TRIGO (em grão)	2 204 291	2 232 046	1.3	6 875 313	6 958 064	1.2	3 119	3 117	-0.1
TRITICALE (em grão)	12 213	13 724	12.4	35 893	40 735	13.5	2 939	2 968	1.0
UVA	73 406	73 146	-0.4	1 445 957	1 435 387	-0.7	19 698	19 624	-0.4

Fonte: IBGE, Diretoria de Pesquisas, Coordenação de Agropecuária, Levantamento Sistemático da Produção Agrícola, Junho/2020.

NOTA: Para as Unidades da Federação, que por força do calendário agrícola, ainda não dispõem das estimativas iniciais, os dados correspondem a uma projeção obtida a partir das informações de anos anteriores.

6 - ÁREA, PRODUÇÃO E RENDIMENTO MÉDIO
CONFRONTO DAS SAFRAS DE 2019 E DAS ESTIMATIVAS PARA 2020
BRASIL

Junho 2020

PRODUTOS AGRÍCOLAS	ÁREA (ha)			PRODUÇÃO (t)			RENDIMENTO MÉDIO (kg/ha)		
	2019	2020	VAR. %	2019	2020	VAR. %	2019	2020	VAR. %
TOTAL	77 879 828	79 459 350	2.0	--	--	--	--	--	--
ALGODÃO HERBÁCEO (em caroço)	1 629 396	1 627 342	-0.1	6 894 169	6 924 271	0.4	4 231	4 255	0.6
AMENDOIM (em casca) - TOTAL	172 571	179 489	4.0	562 300	691 799	23.0	3 258	3 854	18.3
AMENDOIM (em casca) 1ª safra	164 804	171 540	4.1	550 631	679 261	23.4	3 341	3 960	18.5
AMENDOIM (em casca) 2ª safra	7 767	7 949	2.3	11 669	12 538	7.4	1 502	1 577	5.0
ARROZ (em casca)	1 695 789	1 662 471	-2.0	10 260 474	10 809 291	5.3	6 051	6 502	7.5
AVEIA (em grão)	451 058	466 082	3.3	911 754	1 024 773	12.4	2 021	2 199	8.8
BANANA	456 922	458 871	0.4	7 113 594	6 789 420	-4.6	15 569	14 796	-5.0
BATATA-INGLESA - TOTAL	125 544	115 713	-7.8	3 854 054	3 424 201	-11.2	30 699	29 592	-3.6
BATATA-INGLESA 1ª safra	60 005	58 917	-1.8	1 695 764	1 635 263	-3.6	28 260	27 755	-1.8
BATATA-INGLESA 2ª safra	39 310	38 241	-2.7	1 198 207	1 114 202	-7.0	30 481	29 136	-4.4
BATATA-INGLESA 3ª safra	26 229	18 555	-29.3	960 083	674 736	-29.7	36 604	36 364	-0.7
CACAU (em amêndoa)	590 005	601 440	1.9	252 540	282 230	11.8	428	469	9.6
CAFÉ (em grão) - TOTAL	1 817 038	1 903 711	4.8	2 995 564	3 540 801	18.2	1 649	1 860	12.8
CAFÉ (em grão) - ARÁBICA	1 430 879	1 512 326	5.7	2 072 728	2 671 822	28.9	1 449	1 767	21.9
CAFÉ (em grão) - CANEPHORA	386 159	391 385	1.4	922 836	868 979	-5.8	2 390	2 220	-7.1
CANA-DE-AÇÚCAR	8 986 925	9 068 402	0.9	667 532 475	685 399 663	2.7	74 278	75 581	1.8
CASTANHA-DE-CAJU	425 797	428 147	0.6	139 383	150 404	7.9	327	351	7.3
CEVADA (em grão)	110 784	107 109	-3.3	400 415	423 109	5.7	3 614	3 950	9.3
FEIJÃO (em grão) - TOTAL	2 788 482	2 691 193	-3.5	3 039 651	2 951 191	-2.9	1 090	1 097	0.6
FEIJÃO (em grão) 1ª safra	1 524 595	1 544 162	1.3	1 284 007	1 372 544	6.9	842	889	5.6
FEIJÃO (em grão) 2ª safra	1 041 602	956 658	-8.2	1 167 211	1 075 172	-7.9	1 121	1 124	0.3
FEIJÃO (em grão) 3ª safra	222 285	190 373	-14.4	588 433	503 475	-14.4	2 647	2 645	-0.1
FUMO (em folhas)	359 826	352 372	-2.1	759 470	703 663	-7.3	2 111	1 997	-5.4
LARANJA	608 243	596 646	-1.9	17 614 270	18 342 154	4.1	28 959	30 742	6.2
MAMONA (baga)	47 051	50 308	6.9	28 360	22 051	-22.2	603	438	-27.4
MANDIOCA	1 253 842	1 271 433	1.4	18 990 014	18 962 157	-0.1	15 145	14 914	-1.5
MILHO (em grão) - TOTAL	17 502 182	17 808 282	1.7	100 566 125	97 512 683	-3.0	5 746	5 476	-4.7
MILHO (em grão) 1ª safra	4 773 632	4 998 740	4.7	25 985 997	26 712 459	2.8	5 444	5 344	-1.8
MILHO (em grão) 2ª safra	12 728 550	12 809 542	0.6	74 580 128	70 800 224	-5.1	5 859	5 527	-5.7
SOJA (em grão)	35 805 184	36 839 601	2.9	113 488 489	119 899 492	5.6	3 170	3 255	2.7
SORGO (em grão)	849 351	856 921	0.9	2 596 642	2 765 092	6.5	3 057	3 227	5.6
TOMATE	58 088	54 901	-5.5	4 075 890	3 840 085	-5.8	70 168	69 946	-0.3
TRIGO (em grão)	2 059 665	2 232 046	8.4	5 231 336	6 958 064	33.0	2 540	3 117	22.7
TRITICALE (em grão)	11 883	13 724	15.5	30 670	40 735	32.8	2 581	2 968	15.0
UVA	74 202	73 146	-1.4	1 445 705	1 435 387	-0.7	19 483	19 624	0.7

Fonte: IBGE, Diretoria de Pesquisas, Coordenação de Agropecuária, Levantamento Sistemático da Produção Agrícola, Junho/2020.

NOTA: Para as Unidades da Federação, que por força do calendário agrícola, ainda não dispõem das estimativas iniciais, os dados correspondem a uma projeção obtida a partir das informações de anos anteriores.

ALGODÃO HERBÁCEO (em caroço)

Junho 2020

GRANDES REGIÕES E UNIDADES DA FEDERAÇÃO	VARIÁVEL	SAFRA 2019	SAFRA 2020		VARIACÃO (%)		PARTICIPACÃO	
			MAIO	JUNHO	ANUAL	MENSAL	SAFRA 2019	SAFRA 2020
TOTAL	ÁREA I	1 629 676	1 626 974	1 627 345	-0.1	0.0	100.0	100.0
	ÁREA II	1 629 396	1 626 811	1 627 342	-0.1	0.0	100.0	100.0
	PRODUÇÃO	6 894 169	6 900 884	6 924 271	0.4	0.3	100.0	100.0
	REND. MÉDIO	4 231	4 242	4 255	0.6	0.3	--	--
NORTE	ÁREA I	5 620	8 225	8 225	46.4	0.0	0.3	0.5
	ÁREA II	5 620	8 225	8 225	46.4	0.0	0.3	0.5
	PRODUÇÃO	20 402	27 563	27 563	35.1	0.0	0.3	0.4
	REND. MÉDIO	3 630	3 351	3 351	-7.7	0.0	--	--
RORAIMA	ÁREA I	2 500	2 500	2 500	0.0	0.0	0.2	0.2
	ÁREA II	2 500	2 500	2 500	0.0	0.0	0.2	0.2
	PRODUÇÃO	10 500	5 750	5 750	-45.2	0.0	0.2	0.1
	REND. MÉDIO	4 200	2 300	2 300	-45.2	0.0	--	--
TOCANTINS	ÁREA I	3 120	5 725	5 725	83.5	0.0	0.2	0.4
	ÁREA II	3 120	5 725	5 725	83.5	0.0	0.2	0.4
	PRODUÇÃO	9 902	21 813	21 813	120.3	0.0	0.1	0.3
	REND. MÉDIO	3 174	3 810	3 810	20.0	0.0	--	--
NORDESTE	ÁREA I	379 653	366 010	366 068	-3.6	0.0	23.3	22.5
	ÁREA II	379 630	366 007	366 065	-3.6	0.0	23.3	22.5
	PRODUÇÃO	1 661 272	1 595 069	1 615 116	-2.8	1.3	24.1	23.3
	REND. MÉDIO	4 376	4 358	4 412	0.8	1.2	--	--
MARANHÃO	ÁREA I	27 780	26 536	26 536	-4.5	0.0	1.7	1.6
	ÁREA II	27 780	26 536	26 536	-4.5	0.0	1.7	1.6
	PRODUÇÃO	103 861	104 375	104 375	0.5	0.0	1.5	1.5
	REND. MÉDIO	3 739	3 933	3 933	5.2	0.0	--	--
PIAUI	ÁREA I	15 498	19 238	19 238	24.1	0.0	1.0	1.2
	ÁREA II	15 488	19 238	19 238	24.2	0.0	1.0	1.2
	PRODUÇÃO	57 486	73 246	73 246	27.4	0.0	0.8	1.1
	REND. MÉDIO	3 712	3 807	3 807	2.6	0.0	--	--
CEARÁ	ÁREA I	2 919	3 102	3 102	6.3	0.0	0.2	0.2
	ÁREA II	2 919	3 102	3 102	6.3	0.0	0.2	0.2
	PRODUÇÃO	3 414	3 724	3 724	9.1	0.0	0.0	0.1
	REND. MÉDIO	1 170	1 201	1 201	2.6	0.0	--	--
RIO GRANDE DO NORTE	ÁREA I	324	274	274	-15.4	0.0	0.0	0.0
	ÁREA II	324	274	274	-15.4	0.0	0.0	0.0
	PRODUÇÃO	1 238	1 022	1 042	-15.8	2.0	0.0	0.0
	REND. MÉDIO	3 821	3 730	3 803	-0.5	2.0	--	--
PARAIBA	ÁREA I	892	1 495	1 495	67.6	0.0	0.1	0.1
	ÁREA II	886	1 495	1 495	68.7	0.0	0.1	0.1
	PRODUÇÃO	1 143	2 458	2 458	115.0	0.0	0.0	0.0
	REND. MÉDIO	1 290	1 644	1 644	27.4	0.0	--	--
PERNAMBUCO	ÁREA I	77	96	96	24.7	0.0	0.0	0.0
	ÁREA II	75	93	93	24.0	0.0	0.0	0.0
	PRODUÇÃO	65	101	101	55.4	0.0	0.0	0.0
	REND. MÉDIO	867	1 086	1 086	25.3	0.0	--	--
ALAGOAS	ÁREA I	163	269	327	100.6	21.6	0.0	0.0
	ÁREA II	158	269	327	107.0	21.6	0.0	0.0
	PRODUÇÃO	65	143	170	161.5	18.9	0.0	0.0
	REND. MÉDIO	411	532	520	26.5	-2.3	--	--

ALGODÃO HERBÁCEO (em caroço)

Junho 2020

GRANDES REGIÕES E UNIDADES DA FEDERAÇÃO	VARIÁVEL	SAFRA 2019	SAFRA 2020		VARIÇÃO (%)		PARTICIPAÇÃO	
			MAIO	JUNHO	ANUAL	MENSAL	SAFRA 2019	SAFRA 2020
BAHIA	ÁREA I	332 000	315 000	315 000	-5.1	0.0	20.4	19.4
	ÁREA II	332 000	315 000	315 000	-5.1	0.0	20.4	19.4
	PRODUÇÃO	1 494 000	1 410 000	1 430 000	-4.3	1.4	21.7	20.7
	REND. MÉDIO	4 500	4 476	4 540	0.9	1.4	--	--
SUDESTE	ÁREA I	55 976	50 540	51 103	-8.7	1.1	3.4	3.1
	ÁREA II	55 719	50 380	51 103	-8.3	1.4	3.4	3.1
	PRODUÇÃO	209 284	203 262	208 352	-0.4	2.5	3.0	3.0
	REND. MÉDIO	3 756	4 035	4 077	8.5	1.0	--	--
MINAS GERAIS	ÁREA I	42 224	38 490	38 492	-8.8	0.0	2.6	2.4
	ÁREA II	42 224	38 490	38 492	-8.8	0.0	2.6	2.4
	PRODUÇÃO	168 976	161 088	163 371	-3.3	1.4	2.5	2.4
	REND. MÉDIO	4 002	4 185	4 244	6.0	1.4	--	--
SÃO PAULO	ÁREA I	13 752	12 050	12 611	-8.3	4.7	0.8	0.8
	ÁREA II	13 495	11 890	12 611	-6.6	6.1	0.8	0.8
	PRODUÇÃO	40 308	42 174	44 981	11.6	6.7	0.6	0.6
	REND. MÉDIO	2 987	3 547	3 567	19.4	0.6	--	--
CENTRO-OESTE	ÁREA I	1 188 427	1 202 199	1 201 949	1.1	-0.0	72.9	73.9
	ÁREA II	1 188 427	1 202 199	1 201 949	1.1	-0.0	72.9	73.9
	PRODUÇÃO	5 003 211	5 074 990	5 073 240	1.4	-0.0	72.6	73.3
	REND. MÉDIO	4 210	4 221	4 221	0.3	0.0	--	--
MATO GROSSO DO SUL	ÁREA I	37 895	32 783	32 783	-13.5	0.0	2.3	2.0
	ÁREA II	37 895	32 783	32 783	-13.5	0.0	2.3	2.0
	PRODUÇÃO	166 854	146 585	146 585	-12.1	0.0	2.4	2.1
	REND. MÉDIO	4 403	4 471	4 471	1.5	0.0	--	--
MATO GROSSO	ÁREA I	1 106 497	1 129 828	1 129 828	2.1	0.0	67.9	69.4
	ÁREA II	1 106 497	1 129 828	1 129 828	2.1	0.0	67.9	69.4
	PRODUÇÃO	4 652 784	4 764 030	4 764 030	2.4	0.0	67.5	68.8
	REND. MÉDIO	4 205	4 217	4 217	0.3	0.0	--	--
GOIÁS	ÁREA I	44 035	39 588	39 338	-10.7	-0.6	2.7	2.4
	ÁREA II	44 035	39 588	39 338	-10.7	-0.6	2.7	2.4
	PRODUÇÃO	183 573	164 375	162 625	-11.4	-1.1	2.7	2.3
	REND. MÉDIO	4 169	4 152	4 134	-0.8	-0.4	--	--

Nota - Área (ha), Produção (t) e Rendimento Médio (kg/ha).

Para as Unidades da Federação que, por força do calendário agrícola, ainda não dispõem das estimativas iniciais, os dados correspondem a uma projeção obtida a partir das informações de anos anteriores.

ÁREA I é a área plantada.

ÁREA II é a área colhida ou a ser colhida.

Fonte: IBGE, Diretoria de Pesquisas, Coordenação de Agropecuária, Levantamento Sistemático da Produção Agrícola, Junho/2020.

ARROZ (em casca)

Junho 2020

GRANDES REGIÕES E UNIDADES DA FEDERAÇÃO	VARIÁVEL	SAFRA 2019	SAFRA 2020		VARIACÃO (%)		PARTICIPACÃO	
			MAIO	JUNHO	ANUAL	MENSAL	SAFRA 2019	SAFRA 2020
TOTAL	ÁREA I	1 711 687	1 664 331	1 664 150	-2.8	-0.0	100.0	100.0
	ÁREA II	1 695 789	1 662 652	1 662 471	-2.0	-0.0	100.0	100.0
	PRODUÇÃO	10 260 474	10 804 678	10 809 291	5.3	0.0	100.0	100.0
	REND. MÉDIO	6 051	6 498	6 502	7.5	0.1	--	--
NORTE	ÁREA I	230 948	231 041	231 041	0.0	0.0	13.5	13.9
	ÁREA II	230 325	230 313	230 313	-0.0	0.0	13.6	13.9
	PRODUÇÃO	944 367	948 697	948 716	0.5	0.0	9.2	8.8
	REND. MÉDIO	4 100	4 119	4 119	0.5	0.0	--	--
RONDÔNIA	ÁREA I	43 494	41 151	41 151	-5.4	0.0	2.5	2.5
	ÁREA II	43 494	41 151	41 151	-5.4	0.0	2.6	2.5
	PRODUÇÃO	125 800	113 783	113 783	-9.6	0.0	1.2	1.1
	REND. MÉDIO	2 892	2 765	2 765	-4.4	0.0	--	--
ACRE	ÁREA I	4 862	3 752	3 752	-22.8	0.0	0.3	0.2
	ÁREA II	4 862	3 647	3 647	-25.0	0.0	0.3	0.2
	PRODUÇÃO	6 423	4 500	4 519	-29.6	0.4	0.1	0.0
	REND. MÉDIO	1 321	1 234	1 239	-6.2	0.4	--	--
AMAZONAS	ÁREA I	7 599	7 599	7 599	0.0	0.0	0.4	0.5
	ÁREA II	6 976	6 976	6 976	0.0	0.0	0.4	0.4
	PRODUÇÃO	14 206	14 220	14 220	0.1	0.0	0.1	0.1
	REND. MÉDIO	2 036	2 038	2 038	0.1	0.0	--	--
RORAIMA	ÁREA I	8 628	8 628	8 628	0.0	0.0	0.5	0.5
	ÁREA II	8 628	8 628	8 628	0.0	0.0	0.5	0.5
	PRODUÇÃO	54 542	54 684	54 684	0.3	0.0	0.5	0.5
	REND. MÉDIO	6 322	6 338	6 338	0.3	0.0	--	--
PARÁ	ÁREA I	38 812	44 036	44 036	13.5	0.0	2.3	2.6
	ÁREA II	38 812	44 036	44 036	13.5	0.0	2.3	2.6
	PRODUÇÃO	94 676	106 766	106 766	12.8	0.0	0.9	1.0
	REND. MÉDIO	2 439	2 425	2 425	-0.6	0.0	--	--
AMAPÁ	ÁREA I	825	1 100	1 100	33.3	0.0	0.0	0.1
	ÁREA II	825	1 100	1 100	33.3	0.0	0.0	0.1
	PRODUÇÃO	820	1 056	1 056	28.8	0.0	0.0	0.0
	REND. MÉDIO	994	960	960	-3.4	0.0	--	--
TOCANTINS	ÁREA I	126 728	124 775	124 775	-1.5	0.0	7.4	7.5
	ÁREA II	126 728	124 775	124 775	-1.5	0.0	7.5	7.5
	PRODUÇÃO	647 900	653 688	653 688	0.9	0.0	6.3	6.0
	REND. MÉDIO	5 113	5 239	5 239	2.5	0.0	--	--
NORDESTE	ÁREA I	156 170	161 389	161 302	3.3	-0.1	9.1	9.7
	ÁREA II	155 757	161 373	161 286	3.5	-0.1	9.2	9.7
	PRODUÇÃO	314 090	335 543	336 186	7.0	0.2	3.1	3.1
	REND. MÉDIO	2 017	2 079	2 084	3.3	0.2	--	--
MARANHÃO	ÁREA I	93 389	93 082	93 082	-0.3	0.0	5.5	5.6
	ÁREA II	93 264	93 082	93 082	-0.2	0.0	5.5	5.6
	PRODUÇÃO	157 102	159 303	159 303	1.4	0.0	1.5	1.5
	REND. MÉDIO	1 684	1 711	1 711	1.6	0.0	--	--
PIAUI	ÁREA I	46 513	52 854	52 854	13.6	0.0	2.7	3.2
	ÁREA II	46 248	52 854	52 854	14.3	0.0	2.7	3.2
	PRODUÇÃO	78 444	101 638	101 638	29.6	0.0	0.8	0.9
	REND. MÉDIO	1 696	1 923	1 923	13.4	0.0	--	--

ARROZ (em casca)

Junho 2020

GRANDES REGIÕES E UNIDADES DA FEDERAÇÃO	VARIÁVEL	SAFRA 2019	SAFRA 2020		VARIACÃO (%)		PARTICIPAÇÃO	
			MAIO	JUNHO	ANUAL	MENSAL	SAFRA 2019	SAFRA 2020
CEARÁ	ÁREA I	5 250	5 596	5 596	6.6	0.0	0.3	0.3
	ÁREA II	5 250	5 596	5 596	6.6	0.0	0.3	0.3
	PRODUÇÃO	15 877	16 838	17 135	7.9	1.8	0.2	0.2
	REND. MÉDIO	3 024	3 009	3 062	1.3	1.8	--	--
RIO GRANDE DO NORTE	ÁREA I	885	906	906	2.4	0.0	0.1	0.1
	ÁREA II	863	890	890	3.1	0.0	0.1	0.1
	PRODUÇÃO	3 053	3 146	3 146	3.0	0.0	0.0	0.0
	REND. MÉDIO	3 538	3 535	3 535	-0.1	0.0	--	--
PARAÍBA	ÁREA I	2 136	1 686	1 686	-21.1	0.0	0.1	0.1
	ÁREA II	2 135	1 686	1 686	-21.0	0.0	0.1	0.1
	PRODUÇÃO	2 000	2 275	2 275	13.7	0.0	0.0	0.0
	REND. MÉDIO	937	1 349	1 349	44.0	0.0	--	--
PERNAMBUCO	ÁREA I	504	504	504	0.0	0.0	0.0	0.0
	ÁREA II	504	504	504	0.0	0.0	0.0	0.0
	PRODUÇÃO	3 022	3 022	3 022	0.0	0.0	0.0	0.0
	REND. MÉDIO	5 996	5 996	5 996	0.0	0.0	--	--
ALAGOAS	ÁREA I	3 003	2 439	2 439	-18.8	0.0	0.2	0.1
	ÁREA II	3 003	2 439	2 439	-18.8	0.0	0.2	0.1
	PRODUÇÃO	20 137	17 048	17 048	-15.3	0.0	0.2	0.2
	REND. MÉDIO	6 706	6 990	6 990	4.2	0.0	--	--
SERGIPE	ÁREA I	4 490	4 322	4 235	-5.7	-2.0	0.3	0.3
	ÁREA II	4 490	4 322	4 235	-5.7	-2.0	0.3	0.3
	PRODUÇÃO	34 455	32 273	32 619	-5.3	1.1	0.3	0.3
	REND. MÉDIO	7 674	7 467	7 702	0.4	3.1	--	--
SUDESTE	ÁREA I	12 814	11 944	12 137	-5.3	1.6	0.7	0.7
	ÁREA II	12 350	11 810	12 003	-2.8	1.6	0.7	0.7
	PRODUÇÃO	55 259	46 611	52 240	-5.5	12.1	0.5	0.5
	REND. MÉDIO	4 474	3 947	4 352	-2.7	10.3	--	--
MINAS GERAIS	ÁREA I	3 126	3 511	3 504	12.1	-0.2	0.2	0.2
	ÁREA II	2 705	3 377	3 370	24.6	-0.2	0.2	0.2
	PRODUÇÃO	7 464	9 446	9 275	24.3	-1.8	0.1	0.1
	REND. MÉDIO	2 759	2 797	2 752	-0.3	-1.6	--	--
ESPÍRITO SANTO	ÁREA I	98	96	96	-2.0	0.0	0.0	0.0
	ÁREA II	98	96	96	-2.0	0.0	0.0	0.0
	PRODUÇÃO	354	346	346	-2.3	0.0	0.0	0.0
	REND. MÉDIO	3 612	3 604	3 604	-0.2	0.0	--	--
RIO DE JANEIRO	ÁREA I	290	37	37	-87.2	0.0	0.0	0.0
	ÁREA II	247	37	37	-85.0	0.0	0.0	0.0
	PRODUÇÃO	641	119	119	-81.4	0.0	0.0	0.0
	REND. MÉDIO	2 595	3 216	3 216	23.9	0.0	--	--
SÃO PAULO	ÁREA I	9 300	8 300	8 500	-8.6	2.4	0.5	0.5
	ÁREA II	9 300	8 300	8 500	-8.6	2.4	0.5	0.5
	PRODUÇÃO	46 800	36 700	42 500	-9.2	15.8	0.5	0.4
	REND. MÉDIO	5 032	4 422	5 000	-0.6	13.1	--	--
SUL	ÁREA I	1 147 440	1 115 634	1 115 434	-2.8	-0.0	67.0	67.0
	ÁREA II	1 133 091	1 114 833	1 114 633	-1.6	-0.0	66.8	67.0
	PRODUÇÃO	8 369 037	8 961 455	8 961 855	7.1	0.0	81.6	82.9
	REND. MÉDIO	7 386	8 038	8 040	8.9	0.0	--	--

ARROZ (em casca)

Junho 2020

GRANDES REGIÕES E UNIDADES DA FEDERAÇÃO	VARIÁVEL	SAFRA 2019	SAFRA 2020		VARIÇÃO (%)		PARTICIPAÇÃO	
			MAIO	JUNHO	ANUAL	MENSAL	SAFRA 2019	SAFRA 2020
PARANÁ	ÁREA I	23 078	21 900	21 700	-6.0	-0.9	1.3	1.3
	ÁREA II	23 078	21 900	21 700	-6.0	-0.9	1.4	1.3
	PRODUÇÃO	134 649	153 000	153 400	13.9	0.3	1.3	1.4
	REND. MÉDIO	5 835	6 986	7 069	21.1	1.2	--	--
SANTA CATARINA	ÁREA I	143 075	142 722	142 722	-0.2	0.0	8.4	8.6
	ÁREA II	143 075	142 722	142 722	-0.2	0.0	8.4	8.6
	PRODUÇÃO	1 062 286	1 130 067	1 130 067	6.4	0.0	10.4	10.5
	REND. MÉDIO	7 425	7 918	7 918	6.6	0.0	--	--
RIO GRANDE DO SUL	ÁREA I	981 287	951 012	951 012	-3.1	0.0	57.3	57.1
	ÁREA II	966 938	950 211	950 211	-1.7	0.0	57.0	57.2
	PRODUÇÃO	7 172 102	7 678 388	7 678 388	7.1	0.0	69.9	71.0
	REND. MÉDIO	7 417	8 081	8 081	9.0	0.0	--	--
CENTRO-OESTE	ÁREA I	164 315	144 323	144 236	-12.2	-0.1	9.6	8.7
	ÁREA II	164 266	144 323	144 236	-12.2	-0.1	9.7	8.7
	PRODUÇÃO	577 721	512 372	510 294	-11.7	-0.4	5.6	4.7
	REND. MÉDIO	3 517	3 550	3 538	0.6	-0.3	--	--
MATO GROSSO DO SUL	ÁREA I	9 542	9 490	9 490	-0.5	0.0	0.6	0.6
	ÁREA II	9 542	9 490	9 490	-0.5	0.0	0.6	0.6
	PRODUÇÃO	53 825	53 192	53 192	-1.2	0.0	0.5	0.5
	REND. MÉDIO	5 641	5 605	5 605	-0.6	0.0	--	--
MATO GROSSO	ÁREA I	136 797	116 385	116 385	-14.9	0.0	8.0	7.0
	ÁREA II	136 757	116 385	116 385	-14.9	0.0	8.1	7.0
	PRODUÇÃO	443 058	377 685	377 685	-14.8	0.0	4.3	3.5
	REND. MÉDIO	3 240	3 245	3 245	0.2	0.0	--	--
GOIÁS	ÁREA I	17 976	18 448	18 361	2.1	-0.5	1.1	1.1
	ÁREA II	17 967	18 448	18 361	2.2	-0.5	1.1	1.1
	PRODUÇÃO	80 838	81 495	79 417	-1.8	-2.5	0.8	0.7
	REND. MÉDIO	4 499	4 418	4 325	-3.9	-2.1	--	--

Nota - Área (ha), Produção (t) e Rendimento Médio (kg/ha).

Para as Unidades da Federação que, por força do calendário agrícola, ainda não dispõem das estimativas iniciais, os dados correspondem a uma projeção obtida a partir das informações de anos anteriores.

ÁREA I é a área plantada.

ÁREA II é a área colhida ou a ser colhida.

Fonte: IBGE, Diretoria de Pesquisas, Coordenação de Agropecuária, Levantamento Sistemático da Produção Agrícola, Junho/2020.

BANANA

Junho 2020

GRANDES REGIÕES E UNIDADES DA FEDERAÇÃO	VARIÁVEL	SAFRA 2019	SAFRA 2020		VARIÇÃO (%)		PARTICIPAÇÃO	
			MAIO	JUNHO	ANUAL	MENSAL	SAFRA 2019	SAFRA 2020
TOTAL	ÁREA I	493 617	489 440	474 526	-3.9	-3.0	100.0	100.0
	ÁREA II	456 922	454 317	458 871	0.4	1.0	100.0	100.0
	PRODUÇÃO	7 113 594	6 845 700	6 789 420	-4.6	-0.8	100.0	100.0
	REND. MÉDIO	15 569	15 068	14 796	-5.0	-1.8	--	--
NORTE	ÁREA I	76 167	80 219	80 219	5.3	0.0	15.4	16.9
	ÁREA II	71 698	77 567	77 597	8.2	0.0	15.7	16.9
	PRODUÇÃO	842 611	876 240	876 611	4.0	0.0	11.8	12.9
	REND. MÉDIO	11 752	11 297	11 297	-3.9	0.0	--	--
RONDÔNIA	ÁREA I	6 250	6 628	6 628	6.0	0.0	1.3	1.4
	ÁREA II	6 250	6 628	6 628	6.0	0.0	1.4	1.4
	PRODUÇÃO	80 498	83 957	83 957	4.3	0.0	1.1	1.2
	REND. MÉDIO	12 880	12 667	12 667	-1.7	0.0	--	--
ACRE	ÁREA I	8 260	8 160	8 160	-1.2	0.0	1.7	1.7
	ÁREA II	7 848	7 220	7 250	-7.6	0.4	1.7	1.6
	PRODUÇÃO	104 159	89 333	89 704	-13.9	0.4	1.5	1.3
	REND. MÉDIO	13 272	12 373	12 373	-6.8	0.0	--	--
AMAZONAS	ÁREA I	9 310	9 310	9 310	0.0	0.0	1.9	2.0
	ÁREA II	7 944	7 944	7 944	0.0	0.0	1.7	1.7
	PRODUÇÃO	112 522	109 913	109 913	-2.3	0.0	1.6	1.6
	REND. MÉDIO	14 164	13 836	13 836	-2.3	0.0	--	--
RORAIMA	ÁREA I	11 310	11 310	11 310	0.0	0.0	2.3	2.4
	ÁREA II	10 964	10 964	10 964	0.0	0.0	2.4	2.4
	PRODUÇÃO	117 238	117 468	117 468	0.2	0.0	1.6	1.7
	REND. MÉDIO	10 693	10 714	10 714	0.2	0.0	--	--
PARÁ	ÁREA I	35 916	35 324	35 324	-1.6	0.0	7.3	7.4
	ÁREA II	33 621	35 324	35 324	5.1	0.0	7.4	7.7
	PRODUÇÃO	382 885	401 903	401 903	5.0	0.0	5.4	5.9
	REND. MÉDIO	11 388	11 378	11 378	-0.1	0.0	--	--
AMAPÁ	ÁREA I	1 694	1 720	1 720	1.5	0.0	0.3	0.4
	ÁREA II	1 694	1 720	1 720	1.5	0.0	0.4	0.4
	PRODUÇÃO	15 342	15 980	15 980	4.2	0.0	0.2	0.2
	REND. MÉDIO	9 057	9 291	9 291	2.6	0.0	--	--
TOCANTINS	ÁREA I	3 427	7 767	7 767	126.6	0.0	0.7	1.6
	ÁREA II	3 377	7 767	7 767	130.0	0.0	0.7	1.7
	PRODUÇÃO	29 967	57 686	57 686	92.5	0.0	0.4	0.8
	REND. MÉDIO	8 874	7 427	7 427	-16.3	0.0	--	--
NORDESTE	ÁREA I	201 324	199 400	182 515	-9.3	-8.5	40.8	38.5
	ÁREA II	174 125	173 190	175 815	1.0	1.5	38.1	38.3
	PRODUÇÃO	2 488 454	2 312 887	2 273 964	-8.6	-1.7	35.0	33.5
	REND. MÉDIO	14 291	13 355	12 934	-9.5	-3.2	--	--
MARANHÃO	ÁREA I	4 257	4 267	4 267	0.2	0.0	0.9	0.9
	ÁREA II	4 248	4 267	4 267	0.4	0.0	0.9	0.9
	PRODUÇÃO	66 155	67 694	67 694	2.3	0.0	0.9	1.0
	REND. MÉDIO	15 573	15 865	15 865	1.9	0.0	--	--
PIAUI	ÁREA I	2 415	2 526	2 526	4.6	0.0	0.5	0.5
	ÁREA II	2 415	2 526	2 526	4.6	0.0	0.5	0.6
	PRODUÇÃO	52 269	53 177	53 177	1.7	0.0	0.7	0.8
	REND. MÉDIO	21 643	21 052	21 052	-2.7	0.0	--	--

BANANA

Junho 2020

GRANDES REGIÕES E UNIDADES DA FEDERAÇÃO	VARIÁVEL	SAFRA 2019	SAFRA 2020		VARIACÃO (%)		PARTICIPAÇÃO	
			MAIO	JUNHO	ANUAL	MENSAL	SAFRA 2019	SAFRA 2020
CEARÁ	ÁREA I	35 891	35 676	35 676	-0.6	0.0	7.3	7.5
	ÁREA II	35 027	35 676	35 676	1.9	0.0	7.7	7.8
	PRODUÇÃO	406 333	395 155	403 538	-0.7	2.1	5.7	5.9
	REND. MÉDIO	11 601	11 076	11 311	-2.5	2.1	--	--
RIO GRANDE DO NORTE	ÁREA I	7 696	7 748	7 748	0.7	0.0	1.6	1.6
	ÁREA II	7 695	7 748	7 748	0.7	0.0	1.7	1.7
	PRODUÇÃO	219 179	218 702	218 702	-0.2	0.0	3.1	3.2
	REND. MÉDIO	28 483	28 227	28 227	-0.9	0.0	--	--
PARAÍBA	ÁREA I	10 966	10 738	10 738	-2.1	0.0	2.2	2.3
	ÁREA II	10 966	10 738	10 738	-2.1	0.0	2.4	2.3
	PRODUÇÃO	136 490	139 197	139 197	2.0	0.0	1.9	2.1
	REND. MÉDIO	12 447	12 963	12 963	4.1	0.0	--	--
PERNAMBUCO	ÁREA I	41 186	41 624	41 739	1.3	0.3	8.3	8.8
	ÁREA II	40 605	40 414	40 539	-0.2	0.3	8.9	8.8
	PRODUÇÃO	437 262	419 587	428 031	-2.1	2.0	6.1	6.3
	REND. MÉDIO	10 769	10 382	10 558	-2.0	1.7	--	--
ALAGOAS	ÁREA I	8 170	8 821	8 821	8.0	0.0	1.7	1.9
	ÁREA II	8 132	8 821	8 821	8.5	0.0	1.8	1.9
	PRODUÇÃO	103 344	113 625	113 625	9.9	0.0	1.5	1.7
	REND. MÉDIO	12 708	12 881	12 881	1.4	0.0	--	--
SERGIPE	ÁREA I	2 743	0	0	-100.0	0.0	0.6	-
	ÁREA II	2 037	0	0	-100.0	0.0	0.4	-
	PRODUÇÃO	27 422	0	0	-100.0	0.0	0.4	-
	REND. MÉDIO	13 462	-	-	-100.0	-	--	--
BAHIA	ÁREA I	88 000	88 000	71 000	-19.3	-19.3	17.8	15.0
	ÁREA II	63 000	63 000	65 500	4.0	4.0	13.8	14.3
	PRODUÇÃO	1 040 000	905 750	850 000	-18.3	-6.2	14.6	12.5
	REND. MÉDIO	16 508	14 377	12 977	-21.4	-9.7	--	--
SUDESTE	ÁREA I	144 983	138 526	140 807	-2.9	1.6	29.4	29.7
	ÁREA II	139 987	133 145	135 361	-3.3	1.7	30.6	29.5
	PRODUÇÃO	2 420 779	2 330 540	2 316 279	-4.3	-0.6	34.0	34.1
	REND. MÉDIO	17 293	17 504	17 112	-1.0	-2.2	--	--
MINAS GERAIS	ÁREA I	47 865	46 736	46 741	-2.3	0.0	9.7	9.9
	ÁREA II	47 865	46 720	46 725	-2.4	0.0	10.5	10.2
	PRODUÇÃO	820 113	786 184	786 309	-4.1	0.0	11.5	11.6
	REND. MÉDIO	17 134	16 828	16 828	-1.8	0.0	--	--
ESPÍRITO SANTO	ÁREA I	28 256	28 699	28 714	1.6	0.1	5.7	6.1
	ÁREA II	28 236	28 699	28 714	1.7	0.1	6.2	6.3
	PRODUÇÃO	403 956	415 557	415 632	2.9	0.0	5.7	6.1
	REND. MÉDIO	14 306	14 480	14 475	1.2	-0.0	--	--
RIO DE JANEIRO	ÁREA I	9 704	10 020	10 020	3.3	0.0	2.0	2.1
	ÁREA II	9 673	9 651	9 651	-0.2	0.0	2.1	2.1
	PRODUÇÃO	77 810	74 995	74 995	-3.6	0.0	1.1	1.1
	REND. MÉDIO	8 044	7 771	7 771	-3.4	0.0	--	--
SÃO PAULO	ÁREA I	59 158	53 071	55 332	-6.5	4.3	12.0	11.7
	ÁREA II	54 213	48 075	50 271	-7.3	4.6	11.9	11.0
	PRODUÇÃO	1 118 900	1 053 804	1 039 343	-7.1	-1.4	15.7	15.3
	REND. MÉDIO	20 639	21 920	20 675	0.2	-5.7	--	--

BANANA

Junho 2020

GRANDES REGIÕES E UNIDADES DA FEDERAÇÃO	VARIÁVEL	SAFRA 2019	SAFRA 2020		VARIACÃO (%)		PARTICIPACÃO	
			MAIO	JUNHO	ANUAL	MENSAL	SAFRA 2019	SAFRA 2020
SUL	ÁREA I	49 055	49 119	49 119	0.1	0.0	9.9	10.4
	ÁREA II	49 043	48 961	48 961	-0.2	0.0	10.7	10.7
	PRODUÇÃO	1 042 528	1 026 077	1 026 077	-1.6	0.0	14.7	15.1
	REND. MÉDIO	21 257	20 957	20 957	-1.4	0.0	--	--
PARANÁ	ÁREA I	7 800	7 500	7 500	-3.8	0.0	1.6	1.6
	ÁREA II	7 800	7 500	7 500	-3.8	0.0	1.7	1.6
	PRODUÇÃO	187 200	172 000	172 000	-8.1	0.0	2.6	2.5
	REND. MÉDIO	24 000	22 933	22 933	-4.4	0.0	--	--
SANTA CATARINA	ÁREA I	29 366	29 317	29 317	-0.2	0.0	5.9	6.2
	ÁREA II	29 366	29 317	29 317	-0.2	0.0	6.4	6.4
	PRODUÇÃO	719 571	716 771	716 771	-0.4	0.0	10.1	10.6
	REND. MÉDIO	24 504	24 449	24 449	-0.2	0.0	--	--
RIO GRANDE DO SUL	ÁREA I	11 889	12 302	12 302	3.5	0.0	2.4	2.6
	ÁREA II	11 877	12 144	12 144	2.2	0.0	2.6	2.6
	PRODUÇÃO	135 757	137 306	137 306	1.1	0.0	1.9	2.0
	REND. MÉDIO	11 430	11 306	11 306	-1.1	0.0	--	--
CENTRO-OESTE	ÁREA I	22 088	22 176	21 866	-1.0	-1.4	4.5	4.6
	ÁREA II	22 069	21 454	21 137	-4.2	-1.5	4.8	4.6
	PRODUÇÃO	319 222	299 956	296 489	-7.1	-1.2	4.5	4.4
	REND. MÉDIO	14 465	13 981	14 027	-3.0	0.3	--	--
MATO GROSSO DO SUL	ÁREA I	1 617	1 540	1 540	-4.8	0.0	0.3	0.3
	ÁREA II	1 617	1 534	1 534	-5.1	0.0	0.4	0.3
	PRODUÇÃO	28 751	15 671	15 671	-45.5	0.0	0.4	0.2
	REND. MÉDIO	17 780	10 216	10 216	-42.5	0.0	--	--
MATO GROSSO	ÁREA I	7 083	6 724	6 724	-5.1	0.0	1.4	1.4
	ÁREA II	7 064	6 708	6 708	-5.0	0.0	1.5	1.5
	PRODUÇÃO	79 077	73 128	73 128	-7.5	0.0	1.1	1.1
	REND. MÉDIO	11 194	10 902	10 902	-2.6	0.0	--	--
GOIÁS	ÁREA I	13 214	13 738	13 428	1.6	-2.3	2.7	2.8
	ÁREA II	13 214	13 038	12 721	-3.7	-2.4	2.9	2.8
	PRODUÇÃO	208 178	207 941	204 474	-1.8	-1.7	2.9	3.0
	REND. MÉDIO	15 754	15 949	16 074	2.0	0.8	--	--
DISTRITO FEDERAL	ÁREA I	174	174	174	0.0	0.0	0.0	0.0
	ÁREA II	174	174	174	0.0	0.0	0.0	0.0
	PRODUÇÃO	3 216	3 216	3 216	0.0	0.0	0.0	0.0
	REND. MÉDIO	18 483	18 483	18 483	0.0	0.0	--	--

Nota - Área (ha), Produção (t) e Rendimento Médio (kg/ha).

Para as Unidades da Federação que, por força do calendário agrícola, ainda não dispõem das estimativas iniciais, os dados correspondem a uma projeção obtida a partir das informações de anos anteriores.

ÁREA I é a área plantada.

ÁREA II é a área colhida ou a ser colhida.

Fonte: IBGE, Diretoria de Pesquisas, Coordenação de Agropecuária, Levantamento Sistemático da Produção Agrícola, Junho/2020.

BATATA-INGLESA - TOTAL

Junho 2020

GRANDES REGIÕES E UNIDADES DA FEDERAÇÃO	VARIÁVEL	SAFRA 2019	SAFRA 2020		VARIAÇÃO (%)		PARTICIPAÇÃO	
			MAIO	JUNHO	ANUAL	MENSAL	SAFRA 2019	SAFRA 2020
TOTAL	ÁREA I	125 548	125 587	115 722	-7.8	-7.9	100.0	100.0
	ÁREA II	125 544	125 583	115 713	-7.8	-7.9	100.0	100.0
	PRODUÇÃO	3 854 054	3 690 073	3 424 201	-11.2	-7.2	100.0	100.0
	REND. MÉDIO	30 699	29 384	29 592	-3.6	0.7	--	--
NORDESTE	ÁREA I	5 007	5 032	5 032	0.5	0.0	4.0	4.3
	ÁREA II	5 003	5 032	5 032	0.6	0.0	4.0	4.3
	PRODUÇÃO	200 006	200 236	200 236	0.1	0.0	5.2	5.8
	REND. MÉDIO	39 977	39 793	39 793	-0.5	0.0	--	--
PARAÍBA	ÁREA I	7	32	32	357.1	0.0	0.0	0.0
	ÁREA II	3	32	32	966.7	0.0	0.0	0.0
	PRODUÇÃO	6	236	236	3833.3	0.0	0.0	0.0
	REND. MÉDIO	2 000	7 375	7 375	268.8	0.0	--	--
BAHIA	ÁREA I	5 000	5 000	5 000	0.0	0.0	4.0	4.3
	ÁREA II	5 000	5 000	5 000	0.0	0.0	4.0	4.3
	PRODUÇÃO	200 000	200 000	200 000	0.0	0.0	5.2	5.8
	REND. MÉDIO	40 000	40 000	40 000	0.0	0.0	--	--
SUDESTE	ÁREA I	64 168	65 978	56 168	-12.5	-14.9	51.1	48.5
	ÁREA II	64 168	65 978	56 163	-12.5	-14.9	51.1	48.5
	PRODUÇÃO	2 094 993	2 093 410	1 813 609	-13.4	-13.4	54.4	53.0
	REND. MÉDIO	32 649	31 729	32 292	-1.1	1.8	--	--
MINAS GERAIS	ÁREA I	34 656	35 180	35 180	1.5	0.0	27.6	30.4
	ÁREA II	34 656	35 180	35 180	1.5	0.0	27.6	30.4
	PRODUÇÃO	1 198 531	1 194 285	1 194 285	-0.4	0.0	31.1	34.9
	REND. MÉDIO	34 584	33 948	33 948	-1.8	0.0	--	--
ESPÍRITO SANTO	ÁREA I	283	298	298	5.3	0.0	0.2	0.3
	ÁREA II	283	298	298	5.3	0.0	0.2	0.3
	PRODUÇÃO	5 951	6 238	6 238	4.8	0.0	0.2	0.2
	REND. MÉDIO	21 028	20 933	20 933	-0.5	0.0	--	--
RIO DE JANEIRO	ÁREA I	29	0	0	-100.0	0.0	0.0	-
	ÁREA II	29	0	0	-100.0	0.0	0.0	-
	PRODUÇÃO	411	0	0	-100.0	0.0	0.0	-
	REND. MÉDIO	14 172	-	-	-100.0	-	--	--
SÃO PAULO	ÁREA I	29 200	30 500	20 690	-29.1	-32.2	23.3	17.9
	ÁREA II	29 200	30 500	20 685	-29.2	-32.2	23.3	17.9
	PRODUÇÃO	890 100	892 887	613 086	-31.1	-31.3	23.1	17.9
	REND. MÉDIO	30 483	29 275	29 639	-2.8	1.2	--	--
SUL	ÁREA I	50 877	49 382	49 382	-2.9	0.0	40.5	42.7
	ÁREA II	50 877	49 378	49 378	-2.9	0.0	40.5	42.7
	PRODUÇÃO	1 329 190	1 233 442	1 228 442	-7.6	-0.4	34.5	35.9
	REND. MÉDIO	26 126	24 980	24 878	-4.8	-0.4	--	--
PARANÁ	ÁREA I	27 622	27 423	27 423	-0.7	0.0	22.0	23.7
	ÁREA II	27 622	27 423	27 423	-0.7	0.0	22.0	23.7
	PRODUÇÃO	759 252	765 313	760 313	0.1	-0.7	19.7	22.2
	REND. MÉDIO	27 487	27 908	27 725	0.9	-0.7	--	--
SANTA CATARINA	ÁREA I	4 567	4 327	4 327	-5.3	0.0	3.6	3.7
	ÁREA II	4 567	4 327	4 327	-5.3	0.0	3.6	3.7
	PRODUÇÃO	117 320	105 659	105 659	-9.9	0.0	3.0	3.1
	REND. MÉDIO	25 689	24 419	24 419	-4.9	0.0	--	--

BATATA-INGLESA - TOTAL

Junho 2020

GRANDES REGIÕES E UNIDADES DA FEDERAÇÃO	VARIÁVEL	SAFRA 2019	SAFRA 2020		VARIACÃO (%)		PARTICIPAÇÃO	
			MAIO	JUNHO	ANUAL	MENSAL	SAFRA 2019	SAFRA 2020
RIO GRANDE DO SUL	ÁREA I	18 688	17 632	17 632	-5.7	0.0	14.9	15.2
	ÁREA II	18 688	17 628	17 628	-5.7	0.0	14.9	15.2
	PRODUÇÃO	452 618	362 470	362 470	-19.9	0.0	11.7	10.6
	REND. MÉDIO	24 220	20 562	20 562	-15.1	0.0	--	--
CENTRO-OESTE	ÁREA I	5 496	5 195	5 140	-6.5	-1.1	4.4	4.4
	ÁREA II	5 496	5 195	5 140	-6.5	-1.1	4.4	4.4
	PRODUÇÃO	229 865	162 985	181 914	-20.9	11.6	6.0	5.3
	REND. MÉDIO	41 824	31 373	35 392	-15.4	12.8	--	--
GOIÁS	ÁREA I	5 396	5 095	5 040	-6.6	-1.1	4.3	4.4
	ÁREA II	5 396	5 095	5 040	-6.6	-1.1	4.3	4.4
	PRODUÇÃO	225 615	158 735	177 664	-21.3	11.9	5.9	5.2
	REND. MÉDIO	41 812	31 155	35 251	-15.7	13.1	--	--
DISTRITO FEDERAL	ÁREA I	100	100	100	0.0	0.0	0.1	0.1
	ÁREA II	100	100	100	0.0	0.0	0.1	0.1
	PRODUÇÃO	4 250	4 250	4 250	0.0	0.0	0.1	0.1
	REND. MÉDIO	42 500	42 500	42 500	0.0	0.0	--	--

Nota - Área (ha), Produção (t) e Rendimento Médio (kg/ha).

Para as Unidades da Federação que, por força do calendário agrícola, ainda não dispõem das estimativas iniciais, os dados correspondem a uma projeção obtida a partir das informações de anos anteriores.

ÁREA I é a área plantada.

ÁREA II é a área colhida ou a ser colhida.

Fonte: IBGE, Diretoria de Pesquisas, Coordenação de Agropecuária, Levantamento Sistemático da Produção Agrícola, Junho/2020.

BATATA-INGLESA 1ª safra

Junho 2020

GRANDES REGIÕES E UNIDADES DA FEDERAÇÃO	VARIÁVEL	SAFRA 2019	SAFRA 2020		VARIACÃO (%)		PARTICIPACÃO	
			MAIO	JUNHO	ANUAL	MENSAL	SAFRA 2019	SAFRA 2020
TOTAL	ÁREA I	60 005	59 165	58 926	-1.8	-0.4	100.0	100.0
	ÁREA II	60 005	59 161	58 917	-1.8	-0.4	100.0	100.0
	PRODUÇÃO	1 695 764	1 644 120	1 635 263	-3.6	-0.5	100.0	100.0
	REND. MÉDIO	28 260	27 791	27 755	-1.8	-0.1	--	--
NORDESTE	ÁREA I	1 700	1 700	1 700	0.0	0.0	2.8	2.9
	ÁREA II	1 700	1 700	1 700	0.0	0.0	2.8	2.9
	PRODUÇÃO	68 000	68 000	68 000	0.0	0.0	4.0	4.2
	REND. MÉDIO	40 000	40 000	40 000	0.0	0.0	--	--
BAHIA	ÁREA I	1 700	1 700	1 700	0.0	0.0	2.8	2.9
	ÁREA II	1 700	1 700	1 700	0.0	0.0	2.8	2.9
	PRODUÇÃO	68 000	68 000	68 000	0.0	0.0	4.0	4.2
	REND. MÉDIO	40 000	40 000	40 000	0.0	0.0	--	--
SUDESTE	ÁREA I	23 627	23 764	23 525	-0.4	-1.0	39.4	39.9
	ÁREA II	23 627	23 764	23 520	-0.5	-1.0	39.4	39.9
	PRODUÇÃO	702 326	719 691	710 834	1.2	-1.2	41.4	43.5
	REND. MÉDIO	29 726	30 285	30 223	1.7	-0.2	--	--
MINAS GERAIS	ÁREA I	15 175	15 117	15 117	-0.4	0.0	25.3	25.7
	ÁREA II	15 175	15 117	15 117	-0.4	0.0	25.3	25.7
	PRODUÇÃO	479 233	487 651	487 651	1.8	0.0	28.3	29.8
	REND. MÉDIO	31 580	32 258	32 258	2.1	0.0	--	--
ESPÍRITO SANTO	ÁREA I	232	247	247	6.5	0.0	0.4	0.4
	ÁREA II	232	247	247	6.5	0.0	0.4	0.4
	PRODUÇÃO	4 953	5 240	5 240	5.8	0.0	0.3	0.3
	REND. MÉDIO	21 349	21 215	21 215	-0.6	0.0	--	--
RIO DE JANEIRO	ÁREA I	20	0	0	-100.0	0.0	0.0	-
	ÁREA II	20	0	0	-100.0	0.0	0.0	-
	PRODUÇÃO	240	0	0	-100.0	0.0	0.0	-
	REND. MÉDIO	12 000	-	-	-100.0	-	--	--
SÃO PAULO	ÁREA I	8 200	8 400	8 161	-0.5	-2.8	13.7	13.8
	ÁREA II	8 200	8 400	8 156	-0.5	-2.9	13.7	13.8
	PRODUÇÃO	217 900	226 800	217 943	0.0	-3.9	12.8	13.3
	REND. MÉDIO	26 573	27 000	26 722	0.6	-1.0	--	--
SUL	ÁREA I	34 678	33 701	33 701	-2.8	0.0	57.8	57.2
	ÁREA II	34 678	33 697	33 697	-2.8	0.0	57.8	57.2
	PRODUÇÃO	925 438	856 429	856 429	-7.5	0.0	54.6	52.4
	REND. MÉDIO	26 687	25 416	25 416	-4.8	0.0	--	--
PARANÁ	ÁREA I	15 806	15 623	15 623	-1.2	0.0	26.3	26.5
	ÁREA II	15 806	15 623	15 623	-1.2	0.0	26.3	26.5
	PRODUÇÃO	448 152	465 913	465 913	4.0	0.0	26.4	28.5
	REND. MÉDIO	28 353	29 822	29 822	5.2	0.0	--	--
SANTA CATARINA	ÁREA I	3 677	3 460	3 460	-5.9	0.0	6.1	5.9
	ÁREA II	3 677	3 460	3 460	-5.9	0.0	6.1	5.9
	PRODUÇÃO	98 813	87 013	87 013	-11.9	0.0	5.8	5.3
	REND. MÉDIO	26 873	25 148	25 148	-6.4	0.0	--	--
RIO GRANDE DO SUL	ÁREA I	15 195	14 618	14 618	-3.8	0.0	25.3	24.8
	ÁREA II	15 195	14 614	14 614	-3.8	0.0	25.3	24.8
	PRODUÇÃO	378 473	303 503	303 503	-19.8	0.0	22.3	18.6
	REND. MÉDIO	24 908	20 768	20 768	-16.6	0.0	--	--

Nota - Área (ha), Produção (t) e Rendimento Médio (kg/ha).

Para as Unidades da Federação que, por força do calendário agrícola, ainda não dispõem das estimativas iniciais, os dados correspondem a uma projeção obtida a partir das informações de anos anteriores.

ÁREA I é a área plantada.

ÁREA II é a área colhida ou a ser colhida.

Fonte: IBGE, Diretoria de Pesquisas, Coordenação de Agropecuária, Levantamento Sistemático da Produção Agrícola, Junho/2020.

BATATA-INGLESA 2ª safra

Junho 2020

GRANDES REGIÕES E UNIDADES DA FEDERAÇÃO	VARIÁVEL	SAFRA 2019	SAFRA 2020		VARIÇÃO (%)		PARTICIPAÇÃO	
			MAIO	JUNHO	ANUAL	MENSAL	SAFRA 2019	SAFRA 2020
TOTAL	ÁREA I	39 314	38 797	38 241	-2.7	-1.4	100.0	100.0
	ÁREA II	39 310	38 797	38 241	-2.7	-1.4	100.0	100.0
	PRODUÇÃO	1 198 207	1 131 831	1 114 202	-7.0	-1.6	100.0	100.0
	REND. MÉDIO	30 481	29 173	29 136	-4.4	-0.1	--	--
NORDESTE	ÁREA I	1 807	1 832	1 832	1.4	0.0	4.6	4.8
	ÁREA II	1 803	1 832	1 832	1.6	0.0	4.6	4.8
	PRODUÇÃO	72 006	72 236	72 236	0.3	0.0	6.0	6.5
	REND. MÉDIO	39 937	39 430	39 430	-1.3	0.0	--	--
PARAÍBA	ÁREA I	7	32	32	357.1	0.0	0.0	0.1
	ÁREA II	3	32	32	966.7	0.0	0.0	0.1
	PRODUÇÃO	6	236	236	3833.3	0.0	0.0	0.0
	REND. MÉDIO	2 000	7 375	7 375	268.8	0.0	--	--
BAHIA	ÁREA I	1 800	1 800	1 800	0.0	0.0	4.6	4.7
	ÁREA II	1 800	1 800	1 800	0.0	0.0	4.6	4.7
	PRODUÇÃO	72 000	72 000	72 000	0.0	0.0	6.0	6.5
	REND. MÉDIO	40 000	40 000	40 000	0.0	0.0	--	--
SUDESTE	ÁREA I	21 208	21 184	20 628	-2.7	-2.6	53.9	53.9
	ÁREA II	21 208	21 184	20 628	-2.7	-2.6	54.0	53.9
	PRODUÇÃO	718 199	678 332	665 703	-7.3	-1.9	59.9	59.7
	REND. MÉDIO	33 865	32 021	32 272	-4.7	0.8	--	--
MINAS GERAIS	ÁREA I	13 048	12 433	12 433	-4.7	0.0	33.2	32.5
	ÁREA II	13 048	12 433	12 433	-4.7	0.0	33.2	32.5
	PRODUÇÃO	464 530	412 175	412 175	-11.3	0.0	38.8	37.0
	REND. MÉDIO	35 602	33 152	33 152	-6.9	0.0	--	--
ESPÍRITO SANTO	ÁREA I	51	51	51	0.0	0.0	0.1	0.1
	ÁREA II	51	51	51	0.0	0.0	0.1	0.1
	PRODUÇÃO	998	998	998	0.0	0.0	0.1	0.1
	REND. MÉDIO	19 569	19 569	19 569	0.0	0.0	--	--
RIO DE JANEIRO	ÁREA I	9	0	0	-100.0	0.0	0.0	-
	ÁREA II	9	0	0	-100.0	0.0	0.0	-
	PRODUÇÃO	171	0	0	-100.0	0.0	0.0	-
	REND. MÉDIO	19 000	-	-	-100.0	-	--	--
SÃO PAULO	ÁREA I	8 100	8 700	8 144	0.5	-6.4	20.6	21.3
	ÁREA II	8 100	8 700	8 144	0.5	-6.4	20.6	21.3
	PRODUÇÃO	252 500	265 159	252 530	0.0	-4.8	21.1	22.7
	REND. MÉDIO	31 173	30 478	31 008	-0.5	1.7	--	--
SUL	ÁREA I	16 199	15 681	15 681	-3.2	0.0	41.2	41.0
	ÁREA II	16 199	15 681	15 681	-3.2	0.0	41.2	41.0
	PRODUÇÃO	403 752	377 013	372 013	-7.9	-1.3	33.7	33.4
	REND. MÉDIO	24 925	24 043	23 724	-4.8	-1.3	--	--
PARANÁ	ÁREA I	11 816	11 800	11 800	-0.1	0.0	30.1	30.9
	ÁREA II	11 816	11 800	11 800	-0.1	0.0	30.1	30.9
	PRODUÇÃO	311 100	299 400	294 400	-5.4	-1.7	26.0	26.4
	REND. MÉDIO	26 329	25 373	24 949	-5.2	-1.7	--	--
SANTA CATARINA	ÁREA I	890	867	867	-2.6	0.0	2.3	2.3
	ÁREA II	890	867	867	-2.6	0.0	2.3	2.3
	PRODUÇÃO	18 507	18 646	18 646	0.8	0.0	1.5	1.7
	REND. MÉDIO	20 794	21 506	21 506	3.4	0.0	--	--

BATATA-INGLESA 2ª safra

Junho 2020

GRANDES REGIÕES E UNIDADES DA FEDERAÇÃO	VARIÁVEL	SAFRA 2019	SAFRA 2020		VARIÇÃO (%)		PARTICIPAÇÃO	
			MAIO	JUNHO	ANUAL	MENSAL	SAFRA 2019	SAFRA 2020
RIO GRANDE DO SUL	ÁREA I	3 493	3 014	3 014	-13.7	0.0	8.9	7.9
	ÁREA II	3 493	3 014	3 014	-13.7	0.0	8.9	7.9
	PRODUÇÃO	74 145	58 967	58 967	-20.5	0.0	6.2	5.3
	REND. MÉDIO	21 227	19 564	19 564	-7.8	0.0	--	--
CENTRO-OESTE	ÁREA I	100	100	100	0.0	0.0	0.3	0.3
	ÁREA II	100	100	100	0.0	0.0	0.3	0.3
	PRODUÇÃO	4 250	4 250	4 250	0.0	0.0	0.4	0.4
	REND. MÉDIO	42 500	42 500	42 500	0.0	0.0	--	--
DISTRITO FEDERAL	ÁREA I	100	100	100	0.0	0.0	0.3	0.3
	ÁREA II	100	100	100	0.0	0.0	0.3	0.3
	PRODUÇÃO	4 250	4 250	4 250	0.0	0.0	0.4	0.4
	REND. MÉDIO	42 500	42 500	42 500	0.0	0.0	--	--

Nota - Área (ha), Produção (t) e Rendimento Médio (kg/ha).

Para as Unidades da Federação que, por força do calendário agrícola, ainda não dispõem das estimativas iniciais, os dados correspondem a uma projeção obtida a partir das informações de anos anteriores.

ÁREA I é a área plantada.

ÁREA II é a área colhida ou a ser colhida.

Fonte: IBGE, Diretoria de Pesquisas, Coordenação de Agropecuária, Levantamento Sistemático da Produção Agrícola, Junho/2020.

BATATA-INGLESA 3ª safra

Junho 2020

GRANDES REGIÕES E UNIDADES DA FEDERAÇÃO	VARIÁVEL	SAFRA 2019	SAFRA 2020		VARIÇÃO (%)		PARTICIPAÇÃO	
			MAIO	JUNHO	ANUAL	MENSAL	SAFRA 2019	SAFRA 2020
TOTAL	ÁREA I	26 229	27 625	18 555	-29.3	-32.8	100.0	100.0
	ÁREA II	26 229	27 625	18 555	-29.3	-32.8	100.0	100.0
	PRODUÇÃO	960 083	914 122	674 736	-29.7	-26.2	100.0	100.0
	REND. MÉDIO	36 604	33 090	36 364	-0.7	9.9	--	--
NORDESTE	ÁREA I	1 500	1 500	1 500	0.0	0.0	5.7	8.1
	ÁREA II	1 500	1 500	1 500	0.0	0.0	5.7	8.1
	PRODUÇÃO	60 000	60 000	60 000	0.0	0.0	6.2	8.9
	REND. MÉDIO	40 000	40 000	40 000	0.0	0.0	--	--
BAHIA	ÁREA I	1 500	1 500	1 500	0.0	0.0	5.7	8.1
	ÁREA II	1 500	1 500	1 500	0.0	0.0	5.7	8.1
	PRODUÇÃO	60 000	60 000	60 000	0.0	0.0	6.2	8.9
	REND. MÉDIO	40 000	40 000	40 000	0.0	0.0	--	--
SUDESTE	ÁREA I	19 333	21 030	12 015	-37.9	-42.9	73.7	64.8
	ÁREA II	19 333	21 030	12 015	-37.9	-42.9	73.7	64.8
	PRODUÇÃO	674 468	695 387	437 072	-35.2	-37.1	70.3	64.8
	REND. MÉDIO	34 887	33 066	36 377	4.3	10.0	--	--
MINAS GERAIS	ÁREA I	6 433	7 630	7 630	18.6	0.0	24.5	41.1
	ÁREA II	6 433	7 630	7 630	18.6	0.0	24.5	41.1
	PRODUÇÃO	254 768	294 459	294 459	15.6	0.0	26.5	43.6
	REND. MÉDIO	39 603	38 592	38 592	-2.6	0.0	--	--
SÃO PAULO	ÁREA I	12 900	13 400	4 385	-66.0	-67.3	49.2	23.6
	ÁREA II	12 900	13 400	4 385	-66.0	-67.3	49.2	23.6
	PRODUÇÃO	419 700	400 928	142 613	-66.0	-64.4	43.7	21.1
	REND. MÉDIO	32 535	29 920	32 523	-0.0	8.7	--	--
CENTRO-OESTE	ÁREA I	5 396	5 095	5 040	-6.6	-1.1	20.6	27.2
	ÁREA II	5 396	5 095	5 040	-6.6	-1.1	20.6	27.2
	PRODUÇÃO	225 615	158 735	177 664	-21.3	11.9	23.5	26.3
	REND. MÉDIO	41 812	31 155	35 251	-15.7	13.1	--	--
GOIÁS	ÁREA I	5 396	5 095	5 040	-6.6	-1.1	20.6	27.2
	ÁREA II	5 396	5 095	5 040	-6.6	-1.1	20.6	27.2
	PRODUÇÃO	225 615	158 735	177 664	-21.3	11.9	23.5	26.3
	REND. MÉDIO	41 812	31 155	35 251	-15.7	13.1	--	--

Nota - Área (ha), Produção (t) e Rendimento Médio (kg/ha).

Para as Unidades da Federação que, por força do calendário agrícola, ainda não dispõem das estimativas iniciais, os dados correspondem a uma projeção obtida a partir das informações de anos anteriores.

ÁREA I é a área plantada.

ÁREA II é a área colhida ou a ser colhida.

Fonte: IBGE, Diretoria de Pesquisas, Coordenação de Agropecuária, Levantamento Sistemático da Produção Agrícola, Junho/2020.

CACAU (em amêndoa)

Junho 2020

GRANDES REGIÕES E UNIDADES DA FEDERAÇÃO	VARIÁVEL	SAFRA 2019	SAFRA 2020		VARIACÃO (%)		PARTICIPACÃO	
			MAIO	JUNHO	ANUAL	MENSAL	SAFRA 2019	SAFRA 2020
TOTAL	ÁREA I	620 573	626 933	626 943	1.0	0.0	100.0	100.0
	ÁREA II	590 005	601 430	601 440	1.9	0.0	100.0	100.0
	PRODUÇÃO	252 540	282 223	282 230	11.8	0.0	100.0	100.0
	REND. MÉDIO	428	469	469	9.6	0.0	--	--
NORTE	ÁREA I	152 717	159 089	159 089	4.2	0.0	24.6	25.4
	ÁREA II	152 179	158 586	158 586	4.2	0.0	25.8	26.4
	PRODUÇÃO	135 917	148 569	148 569	9.3	0.0	53.8	52.6
	REND. MÉDIO	893	937	937	4.9	0.0	--	--
RONDÔNIA	ÁREA I	9 409	9 223	9 223	-2.0	0.0	1.5	1.5
	ÁREA II	9 394	9 208	9 208	-2.0	0.0	1.6	1.5
	PRODUÇÃO	5 270	5 086	5 086	-3.5	0.0	2.1	1.8
	REND. MÉDIO	561	552	552	-1.6	0.0	--	--
AMAZONAS	ÁREA I	2 404	2 404	2 404	0.0	0.0	0.4	0.4
	ÁREA II	1 916	1 916	1 916	0.0	0.0	0.3	0.3
	PRODUÇÃO	1 321	1 266	1 266	-4.2	0.0	0.5	0.4
	REND. MÉDIO	689	661	661	-4.1	0.0	--	--
RORAIMA	ÁREA I	13	13	13	0.0	0.0	0.0	0.0
	ÁREA II	13	13	13	0.0	0.0	0.0	0.0
	PRODUÇÃO	8	8	8	0.0	0.0	0.0	0.0
	REND. MÉDIO	615	615	615	0.0	0.0	--	--
PARÁ	ÁREA I	140 891	147 449	147 449	4.7	0.0	22.7	23.5
	ÁREA II	140 856	147 449	147 449	4.7	0.0	23.9	24.5
	PRODUÇÃO	129 318	142 209	142 209	10.0	0.0	51.2	50.4
	REND. MÉDIO	918	964	964	5.0	0.0	--	--
NORDESTE	ÁREA I	450 045	450 045	450 045	0.0	0.0	72.5	71.8
	ÁREA II	420 045	425 045	425 045	1.2	0.0	71.2	70.7
	PRODUÇÃO	105 018	122 018	122 018	16.2	0.0	41.6	43.2
	REND. MÉDIO	250	287	287	14.8	0.0	--	--
BAHIA	ÁREA I	450 045	450 045	450 045	0.0	0.0	72.5	71.8
	ÁREA II	420 045	425 045	425 045	1.2	0.0	71.2	70.7
	PRODUÇÃO	105 018	122 018	122 018	16.2	0.0	41.6	43.2
	REND. MÉDIO	250	287	287	14.8	0.0	--	--
SUDESTE	ÁREA I	17 174	17 170	17 180	0.0	0.1	2.8	2.7
	ÁREA II	17 149	17 170	17 180	0.2	0.1	2.9	2.9
	PRODUÇÃO	11 114	11 270	11 277	1.5	0.1	4.4	4.0
	REND. MÉDIO	648	656	656	1.2	0.0	--	--
MINAS GERAIS	ÁREA I	175	0	0	-100.0	0.0	0.0	-
	ÁREA II	150	0	0	-100.0	0.0	0.0	-
	PRODUÇÃO	137	0	0	-100.0	0.0	0.1	-
	REND. MÉDIO	913	-	-	-100.0	-	--	--

CACAU (em amêndoa)

Junho 2020

GRANDES REGIÕES E UNIDADES DA FEDERAÇÃO	VARIÁVEL	SAFRA 2019	SAFRA 2020		VARIÇÃO (%)		PARTICIPAÇÃO	
			MAIO	JUNHO	ANUAL	MENSAL	SAFRA 2019	SAFRA 2020
ESPÍRITO SANTO	ÁREA I	16 999	17 170	17 180	1.1	0.1	2.7	2.7
	ÁREA II	16 999	17 170	17 180	1.1	0.1	2.9	2.9
	PRODUÇÃO	10 977	11 270	11 277	2.7	0.1	4.3	4.0
	REND. MÉDIO	646	656	656	1.5	0.0	--	--
CENTRO-OESTE	ÁREA I	637	629	629	-1.3	0.0	0.1	0.1
	ÁREA II	632	629	629	-0.5	0.0	0.1	0.1
	PRODUÇÃO	491	366	366	-25.5	0.0	0.2	0.1
	REND. MÉDIO	777	582	582	-25.1	0.0	--	--
MATO GROSSO	ÁREA I	637	629	629	-1.3	0.0	0.1	0.1
	ÁREA II	632	629	629	-0.5	0.0	0.1	0.1
	PRODUÇÃO	491	366	366	-25.5	0.0	0.2	0.1
	REND. MÉDIO	777	582	582	-25.1	0.0	--	--

Nota - Área (ha), Produção (t) e Rendimento Médio (kg/ha).

Para as Unidades da Federação que, por força do calendário agrícola, ainda não dispõem das estimativas iniciais, os dados correspondem a uma projeção obtida a partir das informações de anos anteriores.

ÁREA I é a área plantada.

ÁREA II é a área colhida ou a ser colhida.

Fonte: IBGE, Diretoria de Pesquisas, Coordenação de Agropecuária, Levantamento Sistemático da Produção Agrícola, Junho/2020.

CAFÉ (em grão) - TOTAL

Junho 2020

GRANDES REGIÕES E UNIDADES DA FEDERAÇÃO	VARIÁVEL	SAFRA 2019	SAFRA 2020		VARIÇÃO (%)		PARTICIPAÇÃO	
			MAIO	JUNHO	ANUAL	MENSAL	SAFRA 2019	SAFRA 2020
TOTAL	ÁREA I	1 846 619	1 934 690	1 937 689	4.9	0.2	100.0	100.0
	ÁREA II	1 817 038	1 910 290	1 903 711	4.8	-0.3	100.0	100.0
	PRODUÇÃO	2 995 564	3 435 723	3 540 801	18.2	3.1	100.0	100.0
	REND. MÉDIO	1 649	1 799	1 860	12.8	3.4	--	--
NORTE	ÁREA I	70 561	78 109	78 109	10.7	0.0	3.8	4.0
	ÁREA II	69 520	69 174	69 174	-0.5	0.0	3.8	3.6
	PRODUÇÃO	151 527	159 104	159 117	5.0	0.0	5.1	4.5
	REND. MÉDIO	2 180	2 300	2 300	5.5	0.0	--	--
RONDÔNIA	ÁREA I	63 978	72 019	72 019	12.6	0.0	3.5	3.7
	ÁREA II	63 978	63 569	63 569	-0.6	0.0	3.5	3.3
	PRODUÇÃO	145 041	151 895	151 895	4.7	0.0	4.8	4.3
	REND. MÉDIO	2 267	2 389	2 389	5.4	0.0	--	--
ACRE	ÁREA I	1 687	1 201	1 201	-28.8	0.0	0.1	0.1
	ÁREA II	1 126	1 193	1 193	6.0	0.0	0.1	0.1
	PRODUÇÃO	1 726	2 427	2 440	41.4	0.5	0.1	0.1
	REND. MÉDIO	1 533	2 034	2 045	33.4	0.5	--	--
AMAZONAS	ÁREA I	4 622	4 622	4 622	0.0	0.0	0.3	0.2
	ÁREA II	4 145	4 145	4 145	0.0	0.0	0.2	0.2
	PRODUÇÃO	4 515	4 515	4 515	0.0	0.0	0.2	0.1
	REND. MÉDIO	1 089	1 089	1 089	0.0	0.0	--	--
PARÁ	ÁREA I	274	267	267	-2.6	0.0	0.0	0.0
	ÁREA II	271	267	267	-1.5	0.0	0.0	0.0
	PRODUÇÃO	245	267	267	9.0	0.0	0.0	0.0
	REND. MÉDIO	904	1 000	1 000	10.6	0.0	--	--
NORDESTE	ÁREA I	116 637	126 781	122 263	4.8	-3.6	6.3	6.3
	ÁREA II	102 840	125 558	110 058	7.0	-12.3	5.7	5.8
	PRODUÇÃO	181 633	181 471	203 631	12.1	12.2	6.1	5.8
	REND. MÉDIO	1 766	1 445	1 850	4.8	28.0	--	--
CEARÁ	ÁREA I	1 504	1 447	1 447	-3.8	0.0	0.1	0.1
	ÁREA II	1 447	1 447	1 447	0.0	0.0	0.1	0.1
	PRODUÇÃO	540	436	436	-19.3	0.0	0.0	0.0
	REND. MÉDIO	373	301	301	-19.3	0.0	--	--
PERNAMBUCO	ÁREA I	1 833	1 834	1 816	-0.9	-1.0	0.1	0.1
	ÁREA II	893	611	611	-31.6	0.0	0.0	0.0
	PRODUÇÃO	583	195	195	-66.6	0.0	0.0	0.0
	REND. MÉDIO	653	319	319	-51.1	0.0	--	--
BAHIA	ÁREA I	113 300	123 500	119 000	5.0	-3.6	6.1	6.1
	ÁREA II	100 500	123 500	108 000	7.5	-12.6	5.5	5.7
	PRODUÇÃO	180 510	180 840	203 000	12.5	12.3	6.0	5.7
	REND. MÉDIO	1 796	1 464	1 880	4.7	28.4	--	--
SUDESTE	ÁREA I	1 600 383	1 673 639	1 681 112	5.0	0.4	86.7	86.8
	ÁREA II	1 585 653	1 659 397	1 668 274	5.2	0.5	87.3	87.6
	PRODUÇÃO	2 575 214	3 009 682	3 093 095	20.1	2.8	86.0	87.4
	REND. MÉDIO	1 624	1 814	1 854	14.2	2.2	--	--
MINAS GERAIS	ÁREA I	995 751	1 060 314	1 069 496	7.4	0.9	53.9	55.2
	ÁREA II	995 451	1 060 301	1 069 483	7.4	0.9	54.8	56.2
	PRODUÇÃO	1 500 741	1 906 580	1 948 412	29.8	2.2	50.1	55.0
	REND. MÉDIO	1 508	1 798	1 822	20.8	1.3	--	--

CAFÉ (em grão) - TOTAL

Junho 2020

GRANDES REGIÕES E UNIDADES DA FEDERAÇÃO	VARIÁVEL	SAFRA 2019	SAFRA 2020		VARIÇÃO (%)		PARTICIPAÇÃO	
			MAIO	JUNHO	ANUAL	MENSAL	SAFRA 2019	SAFRA 2020
ESPÍRITO SANTO	ÁREA I	379 100	384 680	384 925	1.5	0.1	20.5	19.9
	ÁREA II	379 100	384 680	384 925	1.5	0.1	20.9	20.2
	PRODUÇÃO	788 806	798 849	773 736	-1.9	-3.1	26.3	21.9
	REND. MÉDIO	2 081	2 077	2 010	-3.4	-3.2	--	--
RIO DE JANEIRO	ÁREA I	13 058	12 916	12 916	-1.1	0.0	0.7	0.7
	ÁREA II	12 581	12 389	12 389	-1.5	0.0	0.7	0.7
	PRODUÇÃO	20 456	21 443	21 443	4.8	0.0	0.7	0.6
	REND. MÉDIO	1 626	1 731	1 731	6.5	0.0	--	--
SÃO PAULO	ÁREA I	212 474	215 729	213 775	0.6	-0.9	11.5	11.0
	ÁREA II	198 521	202 027	201 477	1.5	-0.3	10.9	10.6
	PRODUÇÃO	265 211	282 810	349 504	31.8	23.6	8.9	9.9
	REND. MÉDIO	1 336	1 400	1 735	29.9	23.9	--	--
SUL	ÁREA I	37 596	36 091	36 091	-4.0	0.0	2.0	1.9
	ÁREA II	37 596	36 091	36 091	-4.0	0.0	2.1	1.9
	PRODUÇÃO	56 500	56 300	56 500	0.0	0.4	1.9	1.6
	REND. MÉDIO	1 503	1 560	1 565	4.1	0.3	--	--
PARANÁ	ÁREA I	37 596	36 091	36 091	-4.0	0.0	2.0	1.9
	ÁREA II	37 596	36 091	36 091	-4.0	0.0	2.1	1.9
	PRODUÇÃO	56 500	56 300	56 500	0.0	0.4	1.9	1.6
	REND. MÉDIO	1 503	1 560	1 565	4.1	0.3	--	--
CENTRO-OESTE	ÁREA I	21 442	20 070	20 114	-6.2	0.2	1.2	1.0
	ÁREA II	21 429	20 070	20 114	-6.1	0.2	1.2	1.1
	PRODUÇÃO	30 690	29 166	28 458	-7.3	-2.4	1.0	0.8
	REND. MÉDIO	1 432	1 453	1 415	-1.2	-2.6	--	--
MATO GROSSO DO SUL	ÁREA I	256	257	257	0.4	0.0	0.0	0.0
	ÁREA II	256	257	257	0.4	0.0	0.0	0.0
	PRODUÇÃO	290	257	257	-11.4	0.0	0.0	0.0
	REND. MÉDIO	1 133	1 000	1 000	-11.7	0.0	--	--
MATO GROSSO	ÁREA I	12 898	11 804	11 804	-8.5	0.0	0.7	0.6
	ÁREA II	12 885	11 804	11 804	-8.4	0.0	0.7	0.6
	PRODUÇÃO	9 702	7 955	7 955	-18.0	0.0	0.3	0.2
	REND. MÉDIO	753	674	674	-10.5	0.0	--	--
GOIÁS	ÁREA I	7 878	7 599	7 643	-3.0	0.6	0.4	0.4
	ÁREA II	7 878	7 599	7 643	-3.0	0.6	0.4	0.4
	PRODUÇÃO	19 591	20 158	19 450	-0.7	-3.5	0.7	0.5
	REND. MÉDIO	2 487	2 653	2 545	2.3	-4.1	--	--
DISTRITO FEDERAL	ÁREA I	410	410	410	0.0	0.0	0.0	0.0
	ÁREA II	410	410	410	0.0	0.0	0.0	0.0
	PRODUÇÃO	1 107	796	796	-28.1	0.0	0.0	0.0
	REND. MÉDIO	2 700	1 941	1 941	-28.1	0.0	--	--

Nota - Área (ha), Produção (t) e Rendimento Médio (kg/ha).

Para as Unidades da Federação que, por força do calendário agrícola, ainda não dispõem das estimativas iniciais, os dados correspondem a uma projeção obtida a partir das informações de anos anteriores.

ÁREA I é a área plantada.

ÁREA II é a área colhida ou a ser colhida.

Fonte: IBGE, Diretoria de Pesquisas, Coordenação de Agropecuária, Levantamento Sistemático da Produção Agrícola, Junho/2020.

CAFÉ (em grão) - ARÁBICA

Junho 2020

GRANDES REGIÕES E UNIDADES DA FEDERAÇÃO	VARIÁVEL	SAFRA 2019	SAFRA 2020		VARIACÃO (%)		PARTICIPAÇÃO	
			MAIO	JUNHO	ANUAL	MENSAL	SAFRA 2019	SAFRA 2020
TOTAL	ÁREA I	1 456 068	1 528 504	1 534 369	5.4	0.4	100.0	100.0
	ÁREA II	1 430 879	1 513 039	1 512 326	5.7	-0.0	100.0	100.0
	PRODUÇÃO	2 072 728	2 550 105	2 671 822	28.9	4.8	100.0	100.0
	REND. MÉDIO	1 449	1 685	1 767	21.9	4.9	--	--
NORTE	ÁREA I	2 000	2 000	2 000	0.0	0.0	0.1	0.1
	ÁREA II	2 000	2 000	2 000	0.0	0.0	0.1	0.1
	PRODUÇÃO	1 836	1 836	1 836	0.0	0.0	0.1	0.1
	REND. MÉDIO	918	918	918	0.0	0.0	--	--
AMAZONAS	ÁREA I	2 000	2 000	2 000	0.0	0.0	0.1	0.1
	ÁREA II	2 000	2 000	2 000	0.0	0.0	0.1	0.1
	PRODUÇÃO	1 836	1 836	1 836	0.0	0.0	0.1	0.1
	REND. MÉDIO	918	918	918	0.0	0.0	--	--
NORDESTE	ÁREA I	74 710	78 654	77 136	3.2	-1.9	5.1	5.0
	ÁREA II	64 213	77 431	67 931	5.8	-12.3	4.5	4.5
	PRODUÇÃO	73 491	74 872	88 592	20.5	18.3	3.5	3.3
	REND. MÉDIO	1 144	967	1 304	14.0	34.9	--	--
CEARÁ	ÁREA I	1 377	1 320	1 320	-4.1	0.0	0.1	0.1
	ÁREA II	1 320	1 320	1 320	0.0	0.0	0.1	0.1
	PRODUÇÃO	488	397	397	-18.6	0.0	0.0	0.0
	REND. MÉDIO	370	301	301	-18.6	0.0	--	--
PERNAMBUCO	ÁREA I	1 833	1 834	1 816	-0.9	-1.0	0.1	0.1
	ÁREA II	893	611	611	-31.6	0.0	0.1	0.0
	PRODUÇÃO	583	195	195	-66.6	0.0	0.0	0.0
	REND. MÉDIO	653	319	319	-51.1	0.0	--	--
BAHIA	ÁREA I	71 500	75 500	74 000	3.5	-2.0	4.9	4.8
	ÁREA II	62 000	75 500	66 000	6.5	-12.6	4.3	4.4
	PRODUÇÃO	72 420	74 280	88 000	21.5	18.5	3.5	3.3
	REND. MÉDIO	1 168	984	1 333	14.1	35.5	--	--
SUDESTE	ÁREA I	1 333 088	1 403 376	1 410 715	5.8	0.5	91.6	91.9
	ÁREA II	1 318 396	1 389 134	1 397 877	6.0	0.6	92.1	92.4
	PRODUÇÃO	1 919 630	2 395 675	2 504 180	30.5	4.5	92.6	93.7
	REND. MÉDIO	1 456	1 725	1 791	23.0	3.8	--	--
MINAS GERAIS	ÁREA I	986 637	1 051 102	1 060 205	7.5	0.9	67.8	69.1
	ÁREA II	986 337	1 051 089	1 060 192	7.5	0.9	68.9	70.1
	PRODUÇÃO	1 482 922	1 889 832	1 931 234	30.2	2.2	71.5	72.3
	REND. MÉDIO	1 503	1 798	1 822	21.2	1.3	--	--
ESPÍRITO SANTO	ÁREA I	121 200	123 866	123 866	2.2	0.0	8.3	8.1
	ÁREA II	121 200	123 866	123 866	2.2	0.0	8.5	8.2
	PRODUÇÃO	151 352	201 894	202 087	33.5	0.1	7.3	7.6
	REND. MÉDIO	1 249	1 630	1 631	30.6	0.1	--	--
RIO DE JANEIRO	ÁREA I	13 058	12 916	12 916	-1.1	0.0	0.9	0.8
	ÁREA II	12 581	12 389	12 389	-1.5	0.0	0.9	0.8
	PRODUÇÃO	20 456	21 443	21 443	4.8	0.0	1.0	0.8
	REND. MÉDIO	1 626	1 731	1 731	6.5	0.0	--	--
SÃO PAULO	ÁREA I	212 193	215 492	213 728	0.7	-0.8	14.6	13.9
	ÁREA II	198 278	201 790	201 430	1.6	-0.2	13.9	13.3
	PRODUÇÃO	264 900	282 506	349 416	31.9	23.7	12.8	13.1
	REND. MÉDIO	1 336	1 400	1 735	29.9	23.9	--	--

CAFÉ (em grão) - ARÁBICA

Junho 2020

GRANDES REGIÕES E UNIDADES DA FEDERAÇÃO	VARIÁVEL	SAFRA 2019	SAFRA 2020		VARIÇÃO (%)		PARTICIPAÇÃO	
			MAIO	JUNHO	ANUAL	MENSAL	SAFRA 2019	SAFRA 2020
SUL	ÁREA I	37 596	36 091	36 091	-4.0	0.0	2.6	2.4
	ÁREA II	37 596	36 091	36 091	-4.0	0.0	2.6	2.4
	PRODUÇÃO	56 500	56 300	56 500	0.0	0.4	2.7	2.1
	REND. MÉDIO	1 503	1 560	1 565	4.1	0.3	--	--
PARANÁ	ÁREA I	37 596	36 091	36 091	-4.0	0.0	2.6	2.4
	ÁREA II	37 596	36 091	36 091	-4.0	0.0	2.6	2.4
	PRODUÇÃO	56 500	56 300	56 500	0.0	0.4	2.7	2.1
	REND. MÉDIO	1 503	1 560	1 565	4.1	0.3	--	--
CENTRO-OESTE	ÁREA I	8 674	8 383	8 427	-2.8	0.5	0.6	0.5
	ÁREA II	8 674	8 383	8 427	-2.8	0.5	0.6	0.6
	PRODUÇÃO	21 271	21 422	20 714	-2.6	-3.3	1.0	0.8
	REND. MÉDIO	2 452	2 555	2 458	0.2	-3.8	--	--
MATO GROSSO DO SUL	ÁREA I	256	257	257	0.4	0.0	0.0	0.0
	ÁREA II	256	257	257	0.4	0.0	0.0	0.0
	PRODUÇÃO	290	257	257	-11.4	0.0	0.0	0.0
	REND. MÉDIO	1 133	1 000	1 000	-11.7	0.0	--	--
MATO GROSSO	ÁREA I	130	117	117	-10.0	0.0	0.0	0.0
	ÁREA II	130	117	117	-10.0	0.0	0.0	0.0
	PRODUÇÃO	283	211	211	-25.4	0.0	0.0	0.0
	REND. MÉDIO	2 177	1 803	1 803	-17.2	0.0	--	--
GOIÁS	ÁREA I	7 878	7 599	7 643	-3.0	0.6	0.5	0.5
	ÁREA II	7 878	7 599	7 643	-3.0	0.6	0.6	0.5
	PRODUÇÃO	19 591	20 158	19 450	-0.7	-3.5	0.9	0.7
	REND. MÉDIO	2 487	2 653	2 545	2.3	-4.1	--	--
DISTRITO FEDERAL	ÁREA I	410	410	410	0.0	0.0	0.0	0.0
	ÁREA II	410	410	410	0.0	0.0	0.0	0.0
	PRODUÇÃO	1 107	796	796	-28.1	0.0	0.1	0.0
	REND. MÉDIO	2 700	1 941	1 941	-28.1	0.0	--	--

Nota - Área (ha), Produção (t) e Rendimento Médio (kg/ha).

Para as Unidades da Federação que, por força do calendário agrícola, ainda não dispõem das estimativas iniciais, os dados correspondem a uma projeção obtida a partir das informações de anos anteriores.

ÁREA I é a área plantada.

ÁREA II é a área colhida ou a ser colhida.

Fonte: IBGE, Diretoria de Pesquisas, Coordenação de Agropecuária, Levantamento Sistemático da Produção Agrícola, Junho/2020.

CAFÉ (em grão) - CANEPHORA

Junho 2020

GRANDES REGIÕES E UNIDADES DA FEDERAÇÃO	VARIÁVEL	SAFRA 2019	SAFRA 2020		VARIACÃO (%)		PARTICIPAÇÃO	
			MAIO	JUNHO	ANUAL	MENSAL	SAFRA 2019	SAFRA 2020
TOTAL	ÁREA I	390 551	406 186	403 320	3.3	-0.7	100.0	100.0
	ÁREA II	386 159	397 251	391 385	1.4	-1.5	100.0	100.0
	PRODUÇÃO	922 836	885 618	868 979	-5.8	-1.9	100.0	100.0
	REND. MÉDIO	2 390	2 229	2 220	-7.1	-0.4	--	--
NORTE	ÁREA I	68 561	76 109	76 109	11.0	0.0	17.6	18.9
	ÁREA II	67 520	67 174	67 174	-0.5	0.0	17.5	17.2
	PRODUÇÃO	149 691	157 268	157 281	5.1	0.0	16.2	18.1
	REND. MÉDIO	2 217	2 341	2 341	5.6	0.0	--	--
RONDÔNIA	ÁREA I	63 978	72 019	72 019	12.6	0.0	16.4	17.9
	ÁREA II	63 978	63 569	63 569	-0.6	0.0	16.6	16.2
	PRODUÇÃO	145 041	151 895	151 895	4.7	0.0	15.7	17.5
	REND. MÉDIO	2 267	2 389	2 389	5.4	0.0	--	--
ACRE	ÁREA I	1 687	1 201	1 201	-28.8	0.0	0.4	0.3
	ÁREA II	1 126	1 193	1 193	6.0	0.0	0.3	0.3
	PRODUÇÃO	1 726	2 427	2 440	41.4	0.5	0.2	0.3
	REND. MÉDIO	1 533	2 034	2 045	33.4	0.5	--	--
AMAZONAS	ÁREA I	2 622	2 622	2 622	0.0	0.0	0.7	0.7
	ÁREA II	2 145	2 145	2 145	0.0	0.0	0.6	0.5
	PRODUÇÃO	2 679	2 679	2 679	0.0	0.0	0.3	0.3
	REND. MÉDIO	1 249	1 249	1 249	0.0	0.0	--	--
PARÁ	ÁREA I	274	267	267	-2.6	0.0	0.1	0.1
	ÁREA II	271	267	267	-1.5	0.0	0.1	0.1
	PRODUÇÃO	245	267	267	9.0	0.0	0.0	0.0
	REND. MÉDIO	904	1 000	1 000	10.6	0.0	--	--
NORDESTE	ÁREA I	41 927	48 127	45 127	7.6	-6.2	10.7	11.2
	ÁREA II	38 627	48 127	42 127	9.1	-12.5	10.0	10.8
	PRODUÇÃO	108 142	106 599	115 039	6.4	7.9	11.7	13.2
	REND. MÉDIO	2 800	2 215	2 731	-2.5	23.3	--	--
CEARÁ	ÁREA I	127	127	127	0.0	0.0	0.0	0.0
	ÁREA II	127	127	127	0.0	0.0	0.0	0.0
	PRODUÇÃO	52	39	39	-25.0	0.0	0.0	0.0
	REND. MÉDIO	409	307	307	-24.9	0.0	--	--
BAHIA	ÁREA I	41 800	48 000	45 000	7.7	-6.2	10.7	11.2
	ÁREA II	38 500	48 000	42 000	9.1	-12.5	10.0	10.7
	PRODUÇÃO	108 090	106 560	115 000	6.4	7.9	11.7	13.2
	REND. MÉDIO	2 808	2 220	2 738	-2.5	23.3	--	--
SUDESTE	ÁREA I	267 295	270 263	270 397	1.2	0.0	68.4	67.0
	ÁREA II	267 257	270 263	270 397	1.2	0.0	69.2	69.1
	PRODUÇÃO	655 584	614 007	588 915	-10.2	-4.1	71.0	67.8
	REND. MÉDIO	2 453	2 272	2 178	-11.2	-4.1	--	--
MINAS GERAIS	ÁREA I	9 114	9 212	9 291	1.9	0.9	2.3	2.3
	ÁREA II	9 114	9 212	9 291	1.9	0.9	2.4	2.4
	PRODUÇÃO	17 819	16 748	17 178	-3.6	2.6	1.9	2.0
	REND. MÉDIO	1 955	1 818	1 849	-5.4	1.7	--	--
ESPÍRITO SANTO	ÁREA I	257 900	260 814	261 059	1.2	0.1	66.0	64.7
	ÁREA II	257 900	260 814	261 059	1.2	0.1	66.8	66.7
	PRODUÇÃO	637 454	596 955	571 649	-10.3	-4.2	69.1	65.8
	REND. MÉDIO	2 472	2 289	2 190	-11.4	-4.3	--	--

CAFÉ (em grão) - CANEPHORA

Junho 2020

GRANDES REGIÕES E UNIDADES DA FEDERAÇÃO	VARIÁVEL	SAFRA 2019	SAFRA 2020		VARIÇÃO (%)		PARTICIPAÇÃO	
			MAIO	JUNHO	ANUAL	MENSAL	SAFRA 2019	SAFRA 2020
SÃO PAULO	ÁREA I	281	237	47	-83.3	-80.2	0.1	0.0
	ÁREA II	243	237	47	-80.7	-80.2	0.1	0.0
	PRODUÇÃO	311	304	88	-71.7	-71.1	0.0	0.0
	REND. MÉDIO	1 280	1 283	1 872	46.2	45.9	--	--
CENTRO-OESTE	ÁREA I	12 768	11 687	11 687	-8.5	0.0	3.3	2.9
	ÁREA II	12 755	11 687	11 687	-8.4	0.0	3.3	3.0
	PRODUÇÃO	9 419	7 744	7 744	-17.8	0.0	1.0	0.9
	REND. MÉDIO	738	663	663	-10.2	0.0	--	--
MATO GROSSO	ÁREA I	12 768	11 687	11 687	-8.5	0.0	3.3	2.9
	ÁREA II	12 755	11 687	11 687	-8.4	0.0	3.3	3.0
	PRODUÇÃO	9 419	7 744	7 744	-17.8	0.0	1.0	0.9
	REND. MÉDIO	738	663	663	-10.2	0.0	--	--

Nota - Área (ha), Produção (t) e Rendimento Médio (kg/ha).

Para as Unidades da Federação que, por força do calendário agrícola, ainda não dispõem das estimativas iniciais, os dados correspondem a uma projeção obtida a partir das informações de anos anteriores.

ÁREA I é a área plantada.

ÁREA II é a área colhida ou a ser colhida.

Fonte: IBGE, Diretoria de Pesquisas, Coordenação de Agropecuária, Levantamento Sistemático da Produção Agrícola, Junho/2020.

CANA-DE-AÇÚCAR

Junho 2020

GRANDES REGIÕES E UNIDADES DA FEDERAÇÃO	VARIÁVEL	SAFRA 2019	SAFRA 2020		VARIÇÃO (%)		PARTICIPAÇÃO	
			MAIO	JUNHO	ANUAL	MENSAL	SAFRA 2019	SAFRA 2020
TOTAL	ÁREA I	9 627 539	9 644 422	9 764 166	1.4	1.2	100.0	100.0
	ÁREA II	8 986 925	9 028 080	9 068 402	0.9	0.4	100.0	100.0
	PRODUÇÃO	667 532 475	673 411 710	685 399 663	2.7	1.8	100.0	100.0
	REND. MÉDIO	74 278	74 591	75 581	1.8	1.3	--	--
NORTE	ÁREA I	63 230	60 605	60 596	-4.2	-0.0	0.7	0.6
	ÁREA II	63 186	60 521	60 526	-4.2	0.0	0.7	0.7
	PRODUÇÃO	4 608 271	4 475 473	4 475 541	-2.9	0.0	0.7	0.7
	REND. MÉDIO	72 932	73 949	73 944	1.4	-0.0	--	--
RONDÔNIA	ÁREA I	1 588	1 674	1 674	5.4	0.0	0.0	0.0
	ÁREA II	1 580	1 674	1 674	5.9	0.0	0.0	0.0
	PRODUÇÃO	58 506	65 435	65 435	11.8	0.0	0.0	0.0
	REND. MÉDIO	37 029	39 089	39 089	5.6	0.0	--	--
ACRE	ÁREA I	2 293	499	490	-78.6	-1.8	0.0	0.0
	ÁREA II	2 290	443	448	-80.4	1.1	0.0	0.0
	PRODUÇÃO	94 714	11 860	11 928	-87.4	0.6	0.0	0.0
	REND. MÉDIO	41 360	26 772	26 625	-35.6	-0.5	--	--
AMAZONAS	ÁREA I	4 607	4 607	4 607	0.0	0.0	0.0	0.0
	ÁREA II	4 584	4 584	4 584	0.0	0.0	0.1	0.1
	PRODUÇÃO	274 059	283 676	283 676	3.5	0.0	0.0	0.0
	REND. MÉDIO	59 786	61 884	61 884	3.5	0.0	--	--
RORAIMA	ÁREA I	291	291	291	0.0	0.0	0.0	0.0
	ÁREA II	286	286	286	0.0	0.0	0.0	0.0
	PRODUÇÃO	3 976	3 976	3 976	0.0	0.0	0.0	0.0
	REND. MÉDIO	13 902	13 902	13 902	0.0	0.0	--	--
PARÁ	ÁREA I	15 065	15 088	15 088	0.2	0.0	0.2	0.2
	ÁREA II	15 065	15 088	15 088	0.2	0.0	0.2	0.2
	PRODUÇÃO	1 062 361	1 064 694	1 064 694	0.2	0.0	0.2	0.2
	REND. MÉDIO	70 518	70 566	70 566	0.1	0.0	--	--
AMAPÁ	ÁREA I	140	0	0	-100.0	0.0	0.0	-
	ÁREA II	135	0	0	-100.0	0.0	0.0	-
	PRODUÇÃO	4 480	0	0	-100.0	0.0	0.0	-
	REND. MÉDIO	33 185	-	-	-100.0	-	--	--
TOCANTINS	ÁREA I	39 246	38 446	38 446	-2.0	0.0	0.4	0.4
	ÁREA II	39 246	38 446	38 446	-2.0	0.0	0.4	0.4
	PRODUÇÃO	3 110 175	3 045 832	3 045 832	-2.1	0.0	0.5	0.4
	REND. MÉDIO	79 248	79 224	79 224	-0.0	0.0	--	--
NORDESTE	ÁREA I	871 326	908 704	910 316	4.5	0.2	9.1	9.3
	ÁREA II	859 599	904 038	905 650	5.4	0.2	9.6	10.0
	PRODUÇÃO	49 671 912	52 560 478	52 725 986	6.1	0.3	7.4	7.7
	REND. MÉDIO	57 785	58 140	58 219	0.8	0.1	--	--
MARANHÃO	ÁREA I	46 988	47 267	47 279	0.6	0.0	0.5	0.5
	ÁREA II	46 988	47 267	47 279	0.6	0.0	0.5	0.5
	PRODUÇÃO	2 924 480	2 920 431	2 920 913	-0.1	0.0	0.4	0.4
	REND. MÉDIO	62 239	61 786	61 780	-0.7	-0.0	--	--
PIAUI	ÁREA I	15 938	16 097	16 097	1.0	0.0	0.2	0.2
	ÁREA II	15 938	16 097	16 097	1.0	0.0	0.2	0.2
	PRODUÇÃO	992 980	1 003 204	1 003 204	1.0	0.0	0.1	0.1
	REND. MÉDIO	62 303	62 322	62 322	0.0	0.0	--	--

CANA-DE-AÇÚCAR

Junho 2020

GRANDES REGIÕES E UNIDADES DA FEDERAÇÃO	VARIÁVEL	SAFRA 2019	SAFRA 2020		VARIACÃO (%)		PARTICIPAÇÃO	
			MAIO	JUNHO	ANUAL	MENSAL	SAFRA 2019	SAFRA 2020
CEARÁ	ÁREA I	10 173	9 643	9 643	-5.2	0.0	0.1	0.1
	ÁREA II	9 835	9 643	9 643	-2.0	0.0	0.1	0.1
	PRODUÇÃO	579 300	504 122	556 154	-4.0	10.3	0.1	0.1
	REND. MÉDIO	58 902	52 279	57 674	-2.1	10.3	--	--
RIO GRANDE DO NORTE	ÁREA I	64 171	72 910	72 910	13.6	0.0	0.7	0.7
	ÁREA II	64 171	72 870	72 870	13.6	0.0	0.7	0.8
	PRODUÇÃO	3 894 118	3 899 794	3 899 794	0.1	0.0	0.6	0.6
	REND. MÉDIO	60 683	53 517	53 517	-11.8	0.0	--	--
PARAÍBA	ÁREA I	92 378	99 556	99 556	7.8	0.0	1.0	1.0
	ÁREA II	92 378	99 556	99 556	7.8	0.0	1.0	1.1
	PRODUÇÃO	5 156 501	5 645 457	5 645 457	9.5	0.0	0.8	0.8
	REND. MÉDIO	55 820	56 706	56 706	1.6	0.0	--	--
PERNAMBUCO	ÁREA I	236 836	236 439	238 039	0.5	0.7	2.5	2.4
	ÁREA II	233 311	232 913	234 513	0.5	0.7	2.6	2.6
	PRODUÇÃO	12 271 379	12 320 765	12 433 759	1.3	0.9	1.8	1.8
	REND. MÉDIO	52 597	52 899	53 019	0.8	0.2	--	--
ALAGOAS	ÁREA I	303 781	311 841	311 841	2.7	0.0	3.2	3.2
	ÁREA II	301 781	310 741	310 741	3.0	0.0	3.4	3.4
	PRODUÇÃO	17 817 717	19 050 000	19 050 000	6.9	0.0	2.7	2.8
	REND. MÉDIO	59 042	61 305	61 305	3.8	0.0	--	--
SERGIPE	ÁREA I	40 061	39 951	39 951	-0.3	0.0	0.4	0.4
	ÁREA II	34 197	39 951	39 951	16.8	0.0	0.4	0.4
	PRODUÇÃO	1 829 437	2 066 705	2 066 705	13.0	0.0	0.3	0.3
	REND. MÉDIO	53 497	51 731	51 731	-3.3	0.0	--	--
BAHIA	ÁREA I	61 000	75 000	75 000	23.0	0.0	0.6	0.8
	ÁREA II	61 000	75 000	75 000	23.0	0.0	0.7	0.8
	PRODUÇÃO	4 206 000	5 150 000	5 150 000	22.4	0.0	0.6	0.8
	REND. MÉDIO	68 951	68 667	68 667	-0.4	0.0	--	--
SUDESTE	ÁREA I	6 109 115	6 120 909	6 239 050	2.1	1.9	63.5	63.9
	ÁREA II	5 481 326	5 510 736	5 549 441	1.2	0.7	61.0	61.2
	PRODUÇÃO	421 098 276	422 722 930	434 857 322	3.3	2.9	63.1	63.4
	REND. MÉDIO	76 824	76 709	78 361	2.0	2.2	--	--
MINAS GERAIS	ÁREA I	959 083	988 561	988 561	3.1	0.0	10.0	10.1
	ÁREA II	958 331	987 179	987 179	3.0	0.0	10.7	10.9
	PRODUÇÃO	74 322 036	76 168 225	76 190 634	2.5	0.0	11.1	11.1
	REND. MÉDIO	77 554	77 157	77 180	-0.5	0.0	--	--
ESPÍRITO SANTO	ÁREA I	45 360	45 480	45 480	0.3	0.0	0.5	0.5
	ÁREA II	45 360	45 480	45 480	0.3	0.0	0.5	0.5
	PRODUÇÃO	2 479 857	2 308 357	2 308 357	-6.9	0.0	0.4	0.3
	REND. MÉDIO	54 671	50 755	50 755	-7.2	0.0	--	--
RIO DE JANEIRO	ÁREA I	53 290	53 712	53 688	0.7	-0.0	0.6	0.5
	ÁREA II	53 250	53 692	53 641	0.7	-0.1	0.6	0.6
	PRODUÇÃO	2 476 443	2 446 384	2 447 357	-1.2	0.0	0.4	0.4
	REND. MÉDIO	46 506	45 563	45 625	-1.9	0.1	--	--
SÃO PAULO	ÁREA I	5 051 382	5 033 156	5 151 321	2.0	2.3	52.5	52.8
	ÁREA II	4 424 385	4 424 385	4 463 141	0.9	0.9	49.2	49.2
	PRODUÇÃO	341 819 940	341 799 964	353 910 974	3.5	3.5	51.2	51.6
	REND. MÉDIO	77 258	77 254	79 296	2.6	2.6	--	--

CANA-DE-AÇÚCAR

Junho 2020

GRANDES REGIÕES E UNIDADES DA FEDERAÇÃO	VARIÁVEL	SAFRA 2019	SAFRA 2020		VARIACÃO (%)		PARTICIPAÇÃO	
			MAIO	JUNHO	ANUAL	MENSAL	SAFRA 2019	SAFRA 2020
SUL	ÁREA I	605 651	599 911	599 511	-1.0	-0.1	6.3	6.1
	ÁREA II	605 649	598 594	598 194	-1.2	-0.1	6.7	6.6
	PRODUÇÃO	40 900 618	41 693 925	41 340 825	1.1	-0.8	6.1	6.0
	REND. MÉDIO	67 532	69 653	69 109	2.3	-0.8	--	--
PARANÁ	ÁREA I	586 936	580 100	579 700	-1.2	-0.1	6.1	5.9
	ÁREA II	586 936	580 100	579 700	-1.2	-0.1	6.5	6.4
	PRODUÇÃO	40 078 000	40 943 300	40 590 200	1.3	-0.9	6.0	5.9
	REND. MÉDIO	68 283	70 580	70 019	2.5	-0.8	--	--
SANTA CATARINA	ÁREA I	3 933	3 970	3 970	0.9	0.0	0.0	0.0
	ÁREA II	3 933	3 970	3 970	0.9	0.0	0.0	0.0
	PRODUÇÃO	194 725	195 998	195 998	0.7	0.0	0.0	0.0
	REND. MÉDIO	49 511	49 370	49 370	-0.3	0.0	--	--
RIO GRANDE DO SUL	ÁREA I	14 782	15 841	15 841	7.2	0.0	0.2	0.2
	ÁREA II	14 780	14 524	14 524	-1.7	0.0	0.2	0.2
	PRODUÇÃO	627 893	554 627	554 627	-11.7	0.0	0.1	0.1
	REND. MÉDIO	42 483	38 187	38 187	-10.1	0.0	--	--
CENTRO-OESTE	ÁREA I	1 978 217	1 954 293	1 954 693	-1.2	0.0	20.5	20.0
	ÁREA II	1 977 165	1 954 191	1 954 591	-1.1	0.0	22.0	21.6
	PRODUÇÃO	151 253 398	151 958 904	151 999 989	0.5	0.0	22.7	22.2
	REND. MÉDIO	76 500	77 761	77 766	1.7	0.0	--	--
MATO GROSSO DO SUL	ÁREA I	727 753	709 232	709 232	-2.5	0.0	7.6	7.3
	ÁREA II	727 753	709 232	709 232	-2.5	0.0	8.1	7.8
	PRODUÇÃO	52 245 075	51 624 332	51 624 332	-1.2	0.0	7.8	7.5
	REND. MÉDIO	71 790	72 789	72 789	1.4	0.0	--	--
MATO GROSSO	ÁREA I	297 120	301 040	301 040	1.3	0.0	3.1	3.1
	ÁREA II	296 133	300 953	300 953	1.6	0.0	3.3	3.3
	PRODUÇÃO	23 324 502	23 505 582	23 505 582	0.8	0.0	3.5	3.4
	REND. MÉDIO	78 764	78 104	78 104	-0.8	0.0	--	--
GOIÁS	ÁREA I	953 139	943 816	944 216	-0.9	0.0	9.9	9.7
	ÁREA II	953 074	943 801	944 201	-0.9	0.0	10.6	10.4
	PRODUÇÃO	75 666 315	76 811 615	76 852 700	1.6	0.1	11.3	11.2
	REND. MÉDIO	79 392	81 385	81 394	2.5	0.0	--	--
DISTRITO FEDERAL	ÁREA I	205	205	205	0.0	0.0	0.0	0.0
	ÁREA II	205	205	205	0.0	0.0	0.0	0.0
	PRODUÇÃO	17 506	17 375	17 375	-0.7	0.0	0.0	0.0
	REND. MÉDIO	85 395	84 756	84 756	-0.7	0.0	--	--

Nota - Área (ha), Produção (t) e Rendimento Médio (kg/ha).

Para as Unidades da Federação que, por força do calendário agrícola, ainda não dispõem das estimativas iniciais, os dados correspondem a uma projeção obtida a partir das informações de anos anteriores.

ÁREA I é a área plantada.

ÁREA II é a área colhida ou a ser colhida.

Fonte: IBGE, Diretoria de Pesquisas, Coordenação de Agropecuária, Levantamento Sistemático da Produção Agrícola, Junho/2020.

CASTANHA-DE-CAJU

Junho 2020

GRANDES REGIÕES E UNIDADES DA FEDERAÇÃO	VARIÁVEL	SAFRA 2019	SAFRA 2020		VARIÇÃO (%)		PARTICIPAÇÃO	
			MAIO	JUNHO	ANUAL	MENSAL	SAFRA 2019	SAFRA 2020
TOTAL	ÁREA I	435 880	433 177	429 177	-1.5	-0.9	100.0	100.0
	ÁREA II	425 797	428 147	428 147	0.6	0.0	100.0	100.0
	PRODUÇÃO	139 383	151 192	150 404	7.9	-0.5	100.0	100.0
	REND. MÉDIO	327	353	351	7.3	-0.6	--	--
NORTE	ÁREA I	1 116	1 130	1 130	1.3	0.0	0.3	0.3
	ÁREA II	1 116	1 130	1 130	1.3	0.0	0.3	0.3
	PRODUÇÃO	731	766	766	4.8	0.0	0.5	0.5
	REND. MÉDIO	655	678	678	3.5	0.0	--	--
PARÁ	ÁREA I	1 103	1 120	1 120	1.5	0.0	0.3	0.3
	ÁREA II	1 103	1 120	1 120	1.5	0.0	0.3	0.3
	PRODUÇÃO	718	752	752	4.7	0.0	0.5	0.5
	REND. MÉDIO	651	671	671	3.1	0.0	--	--
TOCANTINS	ÁREA I	13	10	10	-23.1	0.0	0.0	0.0
	ÁREA II	13	10	10	-23.1	0.0	0.0	0.0
	PRODUÇÃO	13	14	14	7.7	0.0	0.0	0.0
	REND. MÉDIO	1 000	1 400	1 400	40.0	0.0	--	--
NORDESTE	ÁREA I	434 614	431 897	427 897	-1.5	-0.9	99.7	99.7
	ÁREA II	424 531	426 867	426 867	0.6	0.0	99.7	99.7
	PRODUÇÃO	138 572	150 339	149 551	7.9	-0.5	99.4	99.4
	REND. MÉDIO	326	352	350	7.4	-0.6	--	--
MARANHÃO	ÁREA I	12 429	12 464	12 464	0.3	0.0	2.9	2.9
	ÁREA II	12 425	12 464	12 464	0.3	0.0	2.9	2.9
	PRODUÇÃO	3 969	4 337	4 337	9.3	0.0	2.8	2.9
	REND. MÉDIO	319	348	348	9.1	0.0	--	--
PIAUI	ÁREA I	69 391	71 080	71 080	2.4	0.0	15.9	16.6
	ÁREA II	69 388	71 080	71 080	2.4	0.0	16.3	16.6
	PRODUÇÃO	21 631	24 714	24 714	14.3	0.0	15.5	16.4
	REND. MÉDIO	312	348	348	11.5	0.0	--	--
CEARÁ	ÁREA I	274 732	271 061	271 061	-1.3	0.0	63.0	63.2
	ÁREA II	269 831	271 061	271 061	0.5	0.0	63.4	63.3
	PRODUÇÃO	87 711	95 430	95 491	8.9	0.1	62.9	63.5
	REND. MÉDIO	325	352	352	8.3	0.0	--	--
RIO GRANDE DO NORTE	ÁREA I	51 397	50 996	50 996	-0.8	0.0	11.8	11.9
	ÁREA II	51 397	50 966	50 966	-0.8	0.0	12.1	11.9
	PRODUÇÃO	16 859	17 170	17 170	1.8	0.0	12.1	11.4
	REND. MÉDIO	328	337	337	2.7	0.0	--	--
PARAÍBA	ÁREA I	3 377	3 223	3 223	-4.6	0.0	0.8	0.8
	ÁREA II	3 377	3 223	3 223	-4.6	0.0	0.8	0.8
	PRODUÇÃO	921	874	874	-5.1	0.0	0.7	0.6
	REND. MÉDIO	273	271	271	-0.7	0.0	--	--
PERNAMBUCO	ÁREA I	2 496	2 290	2 290	-8.3	0.0	0.6	0.5
	ÁREA II	2 476	2 290	2 290	-7.5	0.0	0.6	0.5
	PRODUÇÃO	4 111	3 935	3 936	-4.3	0.0	2.9	2.6
	REND. MÉDIO	1 660	1 718	1 719	3.6	0.1	--	--
ALAGOAS	ÁREA I	792	783	783	-1.1	0.0	0.2	0.2
	ÁREA II	637	783	783	22.9	0.0	0.1	0.2
	PRODUÇÃO	370	429	429	15.9	0.0	0.3	0.3
	REND. MÉDIO	581	548	548	-5.7	0.0	--	--

CASTANHA-DE-CAJU

Junho 2020

GRANDES REGIÕES E UNIDADES DA FEDERAÇÃO	VARIÁVEL	SAFRA 2019	SAFRA 2020		VARIÇÃO (%)		PARTICIPAÇÃO	
			MAIO	JUNHO	ANUAL	MENSAL	SAFRA 2019	SAFRA 2020
BAHIA	ÁREA I	20 000	20 000	16 000	-20.0	-20.0	4.6	3.7
	ÁREA II	15 000	15 000	15 000	0.0	0.0	3.5	3.5
	PRODUÇÃO	3 000	3 450	2 600	-13.3	-24.6	2.2	1.7
	REND. MÉDIO	200	230	173	-13.5	-24.8	--	--
CENTRO-OESTE	ÁREA I	150	150	150	0.0	0.0	0.0	0.0
	ÁREA II	150	150	150	0.0	0.0	0.0	0.0
	PRODUÇÃO	80	87	87	8.7	0.0	0.1	0.1
	REND. MÉDIO	533	580	580	8.8	0.0	--	--
MATO GROSSO	ÁREA I	150	150	150	0.0	0.0	0.0	0.0
	ÁREA II	150	150	150	0.0	0.0	0.0	0.0
	PRODUÇÃO	80	87	87	8.7	0.0	0.1	0.1
	REND. MÉDIO	533	580	580	8.8	0.0	--	--

Nota - Área (ha), Produção (t) e Rendimento Médio (kg/ha).

Para as Unidades da Federação que, por força do calendário agrícola, ainda não dispõem das estimativas iniciais, os dados correspondem a uma projeção obtida a partir das informações de anos anteriores.

ÁREA I é a área plantada.

ÁREA II é a área colhida ou a ser colhida.

Fonte: IBGE, Diretoria de Pesquisas, Coordenação de Agropecuária, Levantamento Sistemático da Produção Agrícola, Junho/2020.

FEIJÃO (em grão) - TOTAL

Junho 2020

GRANDES REGIÕES E UNIDADES DA FEDERAÇÃO	VARIÁVEL	SAFRA 2019	SAFRA 2020		VARIACÃO (%)		PARTICIPACÃO	
			MAIO	JUNHO	ANUAL	MENSAL	SAFRA 2019	SAFRA 2020
TOTAL	ÁREA I	2 884 476	2 779 710	2 771 391	-3.9	-0.3	100.0	100.0
	ÁREA II	2 788 482	2 698 985	2 691 193	-3.5	-0.3	100.0	100.0
	PRODUÇÃO	3 039 651	2 999 072	2 951 191	-2.9	-1.6	100.0	100.0
	REND. MÉDIO	1 090	1 111	1 097	0.6	-1.3	--	--
NORTE	ÁREA I	91 407	89 760	89 800	-1.8	0.0	3.2	3.2
	ÁREA II	90 851	89 407	89 467	-1.5	0.1	3.3	3.3
	PRODUÇÃO	77 018	74 350	74 364	-3.4	0.0	2.5	2.5
	REND. MÉDIO	848	832	831	-2.0	-0.1	--	--
RONDÔNIA	ÁREA I	16 900	16 647	16 647	-1.5	0.0	0.6	0.6
	ÁREA II	16 635	16 645	16 645	0.1	0.0	0.6	0.6
	PRODUÇÃO	16 115	15 875	15 875	-1.5	0.0	0.5	0.5
	REND. MÉDIO	969	954	954	-1.5	0.0	--	--
ACRE	ÁREA I	6 173	5 430	5 470	-11.4	0.7	0.2	0.2
	ÁREA II	6 173	5 370	5 430	-12.0	1.1	0.2	0.2
	PRODUÇÃO	3 602	3 002	3 016	-16.3	0.5	0.1	0.1
	REND. MÉDIO	584	559	555	-5.0	-0.7	--	--
AMAZONAS	ÁREA I	8 587	8 587	8 587	0.0	0.0	0.3	0.3
	ÁREA II	8 326	8 326	8 326	0.0	0.0	0.3	0.3
	PRODUÇÃO	8 107	8 107	8 107	0.0	0.0	0.3	0.3
	REND. MÉDIO	974	974	974	0.0	0.0	--	--
RORAIMA	ÁREA I	4 572	4 572	4 572	0.0	0.0	0.2	0.2
	ÁREA II	4 542	4 542	4 542	0.0	0.0	0.2	0.2
	PRODUÇÃO	3 670	3 670	3 670	0.0	0.0	0.1	0.1
	REND. MÉDIO	808	808	808	0.0	0.0	--	--
PARÁ	ÁREA I	27 295	27 285	27 285	-0.0	0.0	0.9	1.0
	ÁREA II	27 295	27 285	27 285	-0.0	0.0	1.0	1.0
	PRODUÇÃO	20 511	21 095	21 095	2.8	0.0	0.7	0.7
	REND. MÉDIO	751	773	773	2.9	0.0	--	--
AMAPÁ	ÁREA I	975	1 000	1 000	2.6	0.0	0.0	0.0
	ÁREA II	975	1 000	1 000	2.6	0.0	0.0	0.0
	PRODUÇÃO	805	950	950	18.0	0.0	0.0	0.0
	REND. MÉDIO	826	950	950	15.0	0.0	--	--
TOCANTINS	ÁREA I	26 905	26 239	26 239	-2.5	0.0	0.9	0.9
	ÁREA II	26 905	26 239	26 239	-2.5	0.0	1.0	1.0
	PRODUÇÃO	24 208	21 651	21 651	-10.6	0.0	0.8	0.7
	REND. MÉDIO	900	825	825	-8.3	0.0	--	--
NORDESTE	ÁREA I	1 443 340	1 454 331	1 453 225	0.7	-0.1	50.0	52.4
	ÁREA II	1 365 613	1 381 440	1 381 729	1.2	0.0	49.0	51.3
	PRODUÇÃO	616 750	746 766	741 294	20.2	-0.7	20.3	25.1
	REND. MÉDIO	452	541	536	18.6	-0.9	--	--
MARANHÃO	ÁREA I	54 696	52 343	52 343	-4.3	0.0	1.9	1.9
	ÁREA II	54 696	52 343	52 343	-4.3	0.0	2.0	1.9
	PRODUÇÃO	31 881	29 255	29 255	-8.2	0.0	1.0	1.0
	REND. MÉDIO	583	559	559	-4.1	0.0	--	--
PIAUI	ÁREA I	196 472	202 782	202 782	3.2	0.0	6.8	7.3
	ÁREA II	190 380	202 782	202 782	6.5	0.0	6.8	7.5
	PRODUÇÃO	78 642	100 242	100 242	27.5	0.0	2.6	3.4
	REND. MÉDIO	413	494	494	19.6	0.0	--	--

FEIJÃO (em grão) - TOTAL

Junho 2020

GRANDES REGIÕES E UNIDADES DA FEDERAÇÃO	VARIÁVEL	SAFRA 2019	SAFRA 2020		VARIÇÃO (%)		PARTICIPAÇÃO	
			MAIO	JUNHO	ANUAL	MENSAL	SAFRA 2019	SAFRA 2020
CEARÁ	ÁREA I	380 148	383 566	381 001	0.2	-0.7	13.2	13.7
	ÁREA II	377 145	383 566	381 001	1.0	-0.7	13.5	14.2
	PRODUÇÃO	110 061	164 574	158 113	43.7	-3.9	3.6	5.4
	REND. MÉDIO	292	429	415	42.1	-3.3	--	--
RIO GRANDE DO NORTE	ÁREA I	56 472	53 418	53 343	-5.5	-0.1	2.0	1.9
	ÁREA II	53 288	53 059	52 964	-0.6	-0.2	1.9	2.0
	PRODUÇÃO	21 876	23 518	23 069	5.5	-1.9	0.7	0.8
	REND. MÉDIO	411	443	436	6.1	-1.6	--	--
PARAÍBA	ÁREA I	88 943	90 480	90 480	1.7	0.0	3.1	3.3
	ÁREA II	76 888	90 480	90 480	17.7	0.0	2.8	3.4
	PRODUÇÃO	20 819	44 704	44 704	114.7	0.0	0.7	1.5
	REND. MÉDIO	271	494	494	82.3	0.0	--	--
PERNAMBUCO	ÁREA I	175 655	174 231	176 111	0.3	1.1	6.1	6.4
	ÁREA II	125 801	101 699	104 994	-16.5	3.2	4.5	3.9
	PRODUÇÃO	49 889	38 832	39 635	-20.6	2.1	1.6	1.3
	REND. MÉDIO	397	382	377	-5.0	-1.3	--	--
ALAGOAS	ÁREA I	20 705	36 311	36 355	75.6	0.1	0.7	1.3
	ÁREA II	18 167	36 311	36 355	100.1	0.1	0.7	1.4
	PRODUÇÃO	9 949	20 417	20 467	105.7	0.2	0.3	0.7
	REND. MÉDIO	548	562	563	2.7	0.2	--	--
SERGIPE	ÁREA I	5 249	5 200	4 810	-8.4	-7.5	0.2	0.2
	ÁREA II	4 248	5 200	4 810	13.2	-7.5	0.2	0.2
	PRODUÇÃO	3 233	3 744	4 329	33.9	15.6	0.1	0.1
	REND. MÉDIO	761	720	900	18.3	25.0	--	--
BAHIA	ÁREA I	465 000	456 000	456 000	-1.9	0.0	16.1	16.5
	ÁREA II	465 000	456 000	456 000	-1.9	0.0	16.7	16.9
	PRODUÇÃO	290 400	321 480	321 480	10.7	0.0	9.6	10.9
	REND. MÉDIO	625	705	705	12.8	0.0	--	--
SUDESTE	ÁREA I	464 131	415 897	411 703	-11.3	-1.0	16.1	14.9
	ÁREA II	449 872	412 011	407 829	-9.3	-1.0	16.1	15.2
	PRODUÇÃO	851 173	739 054	716 898	-15.8	-3.0	28.0	24.3
	REND. MÉDIO	1 892	1 794	1 758	-7.1	-2.0	--	--
MINAS GERAIS	ÁREA I	330 701	312 047	311 863	-5.7	-0.1	11.5	11.3
	ÁREA II	316 539	308 196	308 012	-2.7	-0.1	11.4	11.4
	PRODUÇÃO	536 513	506 629	508 317	-5.3	0.3	17.7	17.2
	REND. MÉDIO	1 695	1 644	1 650	-2.7	0.4	--	--
ESPÍRITO SANTO	ÁREA I	9 962	9 969	9 968	0.1	-0.0	0.3	0.4
	ÁREA II	9 962	9 969	9 968	0.1	-0.0	0.4	0.4
	PRODUÇÃO	9 521	9 603	9 602	0.9	-0.0	0.3	0.3
	REND. MÉDIO	956	963	963	0.7	0.0	--	--
RIO DE JANEIRO	ÁREA I	1 474	1 438	1 423	-3.5	-1.0	0.1	0.1
	ÁREA II	1 471	1 438	1 423	-3.3	-1.0	0.1	0.1
	PRODUÇÃO	1 539	1 464	1 452	-5.7	-0.8	0.1	0.0
	REND. MÉDIO	1 046	1 018	1 020	-2.5	0.2	--	--
SÃO PAULO	ÁREA I	121 994	92 443	88 449	-27.5	-4.3	4.2	3.2
	ÁREA II	121 900	92 408	88 426	-27.5	-4.3	4.4	3.3
	PRODUÇÃO	303 600	221 358	197 527	-34.9	-10.8	10.0	6.7
	REND. MÉDIO	2 491	2 395	2 234	-10.3	-6.7	--	--

FEIJÃO (em grão) - TOTAL

Junho 2020

GRANDES REGIÕES E UNIDADES DA FEDERAÇÃO	VARIÁVEL	SAFRA 2019	SAFRA 2020		VARIÇÃO (%)		PARTICIPAÇÃO	
			MAIO	JUNHO	ANUAL	MENSAL	SAFRA 2019	SAFRA 2020
SUL	ÁREA I	537 709	495 641	495 199	-7.9	-0.1	18.6	17.9
	ÁREA II	535 496	494 800	494 358	-7.7	-0.1	19.2	18.4
	PRODUÇÃO	815 385	784 801	777 301	-4.7	-1.0	26.8	26.3
	REND. MÉDIO	1 523	1 586	1 572	3.2	-0.9	--	--
PARANÁ	ÁREA I	411 761	376 783	376 341	-8.6	-0.1	14.3	13.6
	ÁREA II	411 761	376 783	376 341	-8.6	-0.1	14.8	14.0
	PRODUÇÃO	614 712	596 100	588 600	-4.2	-1.3	20.2	19.9
	REND. MÉDIO	1 493	1 582	1 564	4.8	-1.1	--	--
SANTA CATARINA	ÁREA I	63 813	58 585	58 585	-8.2	0.0	2.2	2.1
	ÁREA II	62 220	58 525	58 525	-5.9	0.0	2.2	2.2
	PRODUÇÃO	108 817	105 930	105 930	-2.7	0.0	3.6	3.6
	REND. MÉDIO	1 749	1 810	1 810	3.5	0.0	--	--
RIO GRANDE DO SUL	ÁREA I	62 135	60 273	60 273	-3.0	0.0	2.2	2.2
	ÁREA II	61 515	59 492	59 492	-3.3	0.0	2.2	2.2
	PRODUÇÃO	91 856	82 771	82 771	-9.9	0.0	3.0	2.8
	REND. MÉDIO	1 493	1 391	1 391	-6.8	0.0	--	--
CENTRO-OESTE	ÁREA I	347 889	324 081	321 464	-7.6	-0.8	12.1	11.6
	ÁREA II	346 650	321 327	317 810	-8.3	-1.1	12.4	11.8
	PRODUÇÃO	679 325	654 101	641 334	-5.6	-2.0	22.3	21.7
	REND. MÉDIO	1 960	2 036	2 018	3.0	-0.9	--	--
MATO GROSSO DO SUL	ÁREA I	24 417	21 404	21 404	-12.3	0.0	0.8	0.8
	ÁREA II	24 120	21 394	21 394	-11.3	0.0	0.9	0.8
	PRODUÇÃO	31 210	33 120	33 120	6.1	0.0	1.0	1.1
	REND. MÉDIO	1 294	1 548	1 548	19.6	0.0	--	--
MATO GROSSO	ÁREA I	170 289	148 856	148 856	-12.6	0.0	5.9	5.4
	ÁREA II	170 289	148 856	148 856	-12.6	0.0	6.1	5.5
	PRODUÇÃO	280 332	243 738	243 738	-13.1	0.0	9.2	8.3
	REND. MÉDIO	1 646	1 637	1 637	-0.5	0.0	--	--
GOIÁS	ÁREA I	139 983	138 621	136 004	-2.8	-1.9	4.9	4.9
	ÁREA II	139 041	135 877	132 360	-4.8	-2.6	5.0	4.9
	PRODUÇÃO	334 273	339 585	326 818	-2.2	-3.8	11.0	11.1
	REND. MÉDIO	2 404	2 499	2 469	2.7	-1.2	--	--
DISTRITO FEDERAL	ÁREA I	13 200	15 200	15 200	15.2	0.0	0.5	0.5
	ÁREA II	13 200	15 200	15 200	15.2	0.0	0.5	0.6
	PRODUÇÃO	33 510	37 658	37 658	12.4	0.0	1.1	1.3
	REND. MÉDIO	2 539	2 478	2 478	-2.4	0.0	--	--

Nota - Área (ha), Produção (t) e Rendimento Médio (kg/ha).

Para as Unidades da Federação que, por força do calendário agrícola, ainda não dispõem das estimativas iniciais, os dados correspondem a uma projeção obtida a partir das informações de anos anteriores.

ÁREA I é a área plantada.

ÁREA II é a área colhida ou a ser colhida.

Fonte: IBGE, Diretoria de Pesquisas, Coordenação de Agropecuária, Levantamento Sistemático da Produção Agrícola, Junho/2020.

FEIJÃO (em grão) 1ª safra

Junho 2020

GRANDES REGIÕES E UNIDADES DA FEDERAÇÃO	VARIÁVEL	SAFRA 2019	SAFRA 2020		VARIÇÃO (%)		PARTICIPAÇÃO	
			MAIO	JUNHO	ANUAL	MENSAL	SAFRA 2019	SAFRA 2020
TOTAL	ÁREA I	1 603 417	1 583 976	1 576 558	-1.7	-0.5	100.0	100.0
	ÁREA II	1 524 595	1 551 073	1 544 162	1.3	-0.4	100.0	100.0
	PRODUÇÃO	1 284 007	1 414 848	1 372 544	6.9	-3.0	100.0	100.0
	REND. MÉDIO	842	912	889	5.6	-2.5	--	--
NORTE	ÁREA I	45 379	44 765	44 765	-1.4	0.0	2.8	2.8
	ÁREA II	44 985	44 634	44 634	-0.8	0.0	3.0	2.9
	PRODUÇÃO	37 506	36 688	36 688	-2.2	0.0	2.9	2.7
	REND. MÉDIO	834	822	822	-1.4	0.0	--	--
RONDÔNIA	ÁREA I	16 900	16 647	16 647	-1.5	0.0	1.1	1.1
	ÁREA II	16 635	16 645	16 645	0.1	0.0	1.1	1.1
	PRODUÇÃO	16 115	15 875	15 875	-1.5	0.0	1.3	1.2
	REND. MÉDIO	969	954	954	-1.5	0.0	--	--
AMAZONAS	ÁREA I	4 343	4 343	4 343	0.0	0.0	0.3	0.3
	ÁREA II	4 214	4 214	4 214	0.0	0.0	0.3	0.3
	PRODUÇÃO	4 107	4 107	4 107	0.0	0.0	0.3	0.3
	REND. MÉDIO	975	975	975	0.0	0.0	--	--
RORAIMA	ÁREA I	2 688	2 688	2 688	0.0	0.0	0.2	0.2
	ÁREA II	2 688	2 688	2 688	0.0	0.0	0.2	0.2
	PRODUÇÃO	1 954	1 954	1 954	0.0	0.0	0.2	0.1
	REND. MÉDIO	727	727	727	0.0	0.0	--	--
PARÁ	ÁREA I	12 114	11 920	11 920	-1.6	0.0	0.8	0.8
	ÁREA II	12 114	11 920	11 920	-1.6	0.0	0.8	0.8
	PRODUÇÃO	9 316	9 298	9 298	-0.2	0.0	0.7	0.7
	REND. MÉDIO	769	780	780	1.4	0.0	--	--
TOCANTINS	ÁREA I	9 334	9 167	9 167	-1.8	0.0	0.6	0.6
	ÁREA II	9 334	9 167	9 167	-1.8	0.0	0.6	0.6
	PRODUÇÃO	6 014	5 454	5 454	-9.3	0.0	0.5	0.4
	REND. MÉDIO	644	595	595	-7.6	0.0	--	--
NORDESTE	ÁREA I	1 054 827	1 062 512	1 061 752	0.7	-0.1	65.8	67.3
	ÁREA II	989 424	1 036 298	1 036 933	4.8	0.1	64.9	67.2
	PRODUÇÃO	414 970	489 349	483 718	16.6	-1.2	32.3	35.2
	REND. MÉDIO	419	472	466	11.2	-1.3	--	--
MARANHÃO	ÁREA I	20 462	20 316	20 316	-0.7	0.0	1.3	1.3
	ÁREA II	20 462	20 316	20 316	-0.7	0.0	1.3	1.3
	PRODUÇÃO	10 348	9 722	9 722	-6.0	0.0	0.8	0.7
	REND. MÉDIO	506	479	479	-5.3	0.0	--	--
PIAUI	ÁREA I	193 292	199 629	199 629	3.3	0.0	12.1	12.7
	ÁREA II	187 200	199 629	199 629	6.6	0.0	12.3	12.9
	PRODUÇÃO	76 739	98 391	98 391	28.2	0.0	6.0	7.2
	REND. MÉDIO	410	493	493	20.2	0.0	--	--
CEARÁ	ÁREA I	376 339	378 857	376 292	-0.0	-0.7	23.5	23.9
	ÁREA II	373 336	378 857	376 292	0.8	-0.7	24.5	24.4
	PRODUÇÃO	105 412	159 318	152 856	45.0	-4.1	8.2	11.1
	REND. MÉDIO	282	421	406	44.0	-3.6	--	--
RIO GRANDE DO NORTE	ÁREA I	56 092	53 098	53 023	-5.5	-0.1	3.5	3.4
	ÁREA II	52 908	52 739	52 644	-0.5	-0.2	3.5	3.4
	PRODUÇÃO	21 518	23 220	22 771	5.8	-1.9	1.7	1.7
	REND. MÉDIO	407	440	433	6.4	-1.6	--	--

FEIJÃO (em grão) 1ª safra

Junho 2020

GRANDES REGIÕES E UNIDADES DA FEDERAÇÃO	VARIÁVEL	SAFRA 2019	SAFRA 2020		VARIÇÃO (%)		PARTICIPAÇÃO	
			MAIO	JUNHO	ANUAL	MENSAL	SAFRA 2019	SAFRA 2020
PARAÍBA	ÁREA I	64 984	65 554	65 554	0.9	0.0	4.1	4.2
	ÁREA II	55 581	65 554	65 554	17.9	0.0	3.6	4.2
	PRODUÇÃO	16 092	30 432	30 432	89.1	0.0	1.3	2.2
	REND. MÉDIO	290	464	464	60.0	0.0	--	--
PERNAMBUCO	ÁREA I	98 658	99 058	100 938	2.3	1.9	6.2	6.4
	ÁREA II	54 937	73 203	76 498	39.2	4.5	3.6	5.0
	PRODUÇÃO	12 061	30 986	32 266	167.5	4.1	0.9	2.4
	REND. MÉDIO	220	423	422	91.8	-0.2	--	--
BAHIA	ÁREA I	245 000	246 000	246 000	0.4	0.0	15.3	15.6
	ÁREA II	245 000	246 000	246 000	0.4	0.0	16.1	15.9
	PRODUÇÃO	172 800	137 280	137 280	-20.6	0.0	13.5	10.0
	REND. MÉDIO	705	558	558	-20.9	0.0	--	--
SUDESTE	ÁREA I	197 162	193 083	186 370	-5.5	-3.5	12.3	11.8
	ÁREA II	184 319	189 267	182 566	-1.0	-3.5	12.1	11.8
	PRODUÇÃO	307 960	314 099	284 559	-7.6	-9.4	24.0	20.7
	REND. MÉDIO	1 671	1 660	1 559	-6.7	-6.1	--	--
MINAS GERAIS	ÁREA I	134 357	130 701	130 916	-2.6	0.2	8.4	8.3
	ÁREA II	121 594	126 920	127 135	4.6	0.2	8.0	8.2
	PRODUÇÃO	155 768	165 898	166 371	6.8	0.3	12.1	12.1
	REND. MÉDIO	1 281	1 307	1 309	2.2	0.2	--	--
ESPÍRITO SANTO	ÁREA I	4 620	4 589	4 588	-0.7	-0.0	0.3	0.3
	ÁREA II	4 620	4 589	4 588	-0.7	-0.0	0.3	0.3
	PRODUÇÃO	5 071	5 050	5 049	-0.4	-0.0	0.4	0.4
	REND. MÉDIO	1 098	1 100	1 100	0.2	0.0	--	--
RIO DE JANEIRO	ÁREA I	808	758	743	-8.0	-2.0	0.1	0.0
	ÁREA II	805	758	743	-7.7	-2.0	0.1	0.0
	PRODUÇÃO	721	651	639	-11.4	-1.8	0.1	0.0
	REND. MÉDIO	896	859	860	-4.0	0.1	--	--
SÃO PAULO	ÁREA I	57 377	57 035	50 123	-12.6	-12.1	3.6	3.2
	ÁREA II	57 300	57 000	50 100	-12.6	-12.1	3.8	3.2
	PRODUÇÃO	146 400	142 500	112 500	-23.2	-21.1	11.4	8.2
	REND. MÉDIO	2 555	2 500	2 246	-12.1	-10.2	--	--
SUL	ÁREA I	236 062	224 324	224 324	-5.0	0.0	14.7	14.2
	ÁREA II	235 880	224 189	224 189	-5.0	0.0	15.5	14.5
	PRODUÇÃO	377 599	440 615	440 615	16.7	0.0	29.4	32.1
	REND. MÉDIO	1 601	1 965	1 965	22.7	0.0	--	--
PARANÁ	ÁREA I	162 327	152 341	152 341	-6.2	0.0	10.1	9.7
	ÁREA II	162 327	152 341	152 341	-6.2	0.0	10.6	9.9
	PRODUÇÃO	247 092	322 900	322 900	30.7	0.0	19.2	23.5
	REND. MÉDIO	1 522	2 120	2 120	39.3	0.0	--	--
SANTA CATARINA	ÁREA I	37 069	34 954	34 954	-5.7	0.0	2.3	2.2
	ÁREA II	37 054	34 944	34 944	-5.7	0.0	2.4	2.3
	PRODUÇÃO	72 640	63 506	63 506	-12.6	0.0	5.7	4.6
	REND. MÉDIO	1 960	1 817	1 817	-7.3	0.0	--	--
RIO GRANDE DO SUL	ÁREA I	36 666	37 029	37 029	1.0	0.0	2.3	2.3
	ÁREA II	36 499	36 904	36 904	1.1	0.0	2.4	2.4
	PRODUÇÃO	57 867	54 209	54 209	-6.3	0.0	4.5	3.9
	REND. MÉDIO	1 585	1 469	1 469	-7.3	0.0	--	--

FEIJÃO (em grão) 1ª safra

Junho 2020

GRANDES REGIÕES E UNIDADES DA FEDERAÇÃO	VARIÁVEL	SAFRA 2019	SAFRA 2020		VARIÇÃO (%)		PARTICIPAÇÃO	
			MAIO	JUNHO	ANUAL	MENSAL	SAFRA 2019	SAFRA 2020
CENTRO-OESTE	ÁREA I	69 987	59 292	59 347	-15.2	0.1	4.4	3.8
	ÁREA II	69 987	56 685	55 840	-20.2	-1.5	4.6	3.6
	PRODUÇÃO	145 972	134 097	126 964	-13.0	-5.3	11.4	9.3
	REND. MÉDIO	2 086	2 366	2 274	9.0	-3.9	--	--
MATO GROSSO DO SUL	ÁREA I	64	101	101	57.8	0.0	0.0	0.0
	ÁREA II	64	96	96	50.0	0.0	0.0	0.0
	PRODUÇÃO	68	98	98	44.1	0.0	0.0	0.0
	REND. MÉDIO	1 062	1 021	1 021	-3.9	0.0	--	--
MATO GROSSO	ÁREA I	10 852	916	916	-91.6	0.0	0.7	0.1
	ÁREA II	10 852	916	916	-91.6	0.0	0.7	0.1
	PRODUÇÃO	15 494	1 761	1 761	-88.6	0.0	1.2	0.1
	REND. MÉDIO	1 428	1 922	1 922	34.6	0.0	--	--
GOIÁS	ÁREA I	51 071	47 475	47 530	-6.9	0.1	3.2	3.0
	ÁREA II	51 071	44 873	44 028	-13.8	-1.9	3.3	2.9
	PRODUÇÃO	111 210	106 678	99 545	-10.5	-6.7	8.7	7.3
	REND. MÉDIO	2 178	2 377	2 261	3.8	-4.9	--	--
DISTRITO FEDERAL	ÁREA I	8 000	10 800	10 800	35.0	0.0	0.5	0.7
	ÁREA II	8 000	10 800	10 800	35.0	0.0	0.5	0.7
	PRODUÇÃO	19 200	25 560	25 560	33.1	0.0	1.5	1.9
	REND. MÉDIO	2 400	2 367	2 367	-1.4	0.0	--	--

Nota - Área (ha), Produção (t) e Rendimento Médio (kg/ha).

Para as Unidades da Federação que, por força do calendário agrícola, ainda não dispõem das estimativas iniciais, os dados correspondem a uma projeção obtida a partir das informações de anos anteriores.

ÁREA I é a área plantada.

ÁREA II é a área colhida ou a ser colhida.

Fonte: IBGE, Diretoria de Pesquisas, Coordenação de Agropecuária, Levantamento Sistemático da Produção Agrícola, Junho/2020.

FEIJÃO (em grão) 2ª safra

Junho 2020

GRANDES REGIÕES E UNIDADES DA FEDERAÇÃO	VARIÁVEL	SAFRA 2019	SAFRA 2020		VARIÇÃO (%)		PARTICIPAÇÃO	
			MAIO	JUNHO	ANUAL	MENSAL	SAFRA 2019	SAFRA 2020
TOTAL	ÁREA I	1 058 305	1 007 569	1 004 318	-5.1	-0.3	100.0	100.0
	ÁREA II	1 041 602	959 889	956 658	-8.2	-0.3	100.0	100.0
	PRODUÇÃO	1 167 211	1 086 185	1 075 172	-7.9	-1.0	100.0	100.0
	REND. MÉDIO	1 121	1 132	1 124	0.3	-0.7	--	--
NORTE	ÁREA I	45 808	44 775	44 815	-2.2	0.1	4.3	4.5
	ÁREA II	45 646	44 553	44 613	-2.3	0.1	4.4	4.7
	PRODUÇÃO	38 918	37 068	37 082	-4.7	0.0	3.3	3.4
	REND. MÉDIO	853	832	831	-2.6	-0.1	--	--
ACRE	ÁREA I	6 173	5 430	5 470	-11.4	0.7	0.6	0.5
	ÁREA II	6 173	5 370	5 430	-12.0	1.1	0.6	0.6
	PRODUÇÃO	3 602	3 002	3 016	-16.3	0.5	0.3	0.3
	REND. MÉDIO	584	559	555	-5.0	-0.7	--	--
AMAZONAS	ÁREA I	4 244	4 244	4 244	0.0	0.0	0.4	0.4
	ÁREA II	4 112	4 112	4 112	0.0	0.0	0.4	0.4
	PRODUÇÃO	4 000	4 000	4 000	0.0	0.0	0.3	0.4
	REND. MÉDIO	973	973	973	0.0	0.0	--	--
RORAIMA	ÁREA I	1 884	1 884	1 884	0.0	0.0	0.2	0.2
	ÁREA II	1 854	1 854	1 854	0.0	0.0	0.2	0.2
	PRODUÇÃO	1 716	1 716	1 716	0.0	0.0	0.1	0.2
	REND. MÉDIO	926	926	926	0.0	0.0	--	--
PARÁ	ÁREA I	15 181	15 365	15 365	1.2	0.0	1.4	1.5
	ÁREA II	15 181	15 365	15 365	1.2	0.0	1.5	1.6
	PRODUÇÃO	11 195	11 797	11 797	5.4	0.0	1.0	1.1
	REND. MÉDIO	737	768	768	4.2	0.0	--	--
AMAPÁ	ÁREA I	975	1 000	1 000	2.6	0.0	0.1	0.1
	ÁREA II	975	1 000	1 000	2.6	0.0	0.1	0.1
	PRODUÇÃO	805	950	950	18.0	0.0	0.1	0.1
	REND. MÉDIO	826	950	950	15.0	0.0	--	--
TOCANTINS	ÁREA I	17 351	16 852	16 852	-2.9	0.0	1.6	1.7
	ÁREA II	17 351	16 852	16 852	-2.9	0.0	1.7	1.8
	PRODUÇÃO	17 600	15 603	15 603	-11.3	0.0	1.5	1.5
	REND. MÉDIO	1 014	926	926	-8.7	0.0	--	--
NORDESTE	ÁREA I	388 513	391 819	391 473	0.8	-0.1	36.7	39.0
	ÁREA II	376 189	345 142	344 796	-8.3	-0.1	36.1	36.0
	PRODUÇÃO	201 780	257 417	257 576	27.7	0.1	17.3	24.0
	REND. MÉDIO	536	746	747	39.4	0.1	--	--
MARANHÃO	ÁREA I	34 234	32 027	32 027	-6.4	0.0	3.2	3.2
	ÁREA II	34 234	32 027	32 027	-6.4	0.0	3.3	3.3
	PRODUÇÃO	21 533	19 533	19 533	-9.3	0.0	1.8	1.8
	REND. MÉDIO	629	610	610	-3.0	0.0	--	--
PIAUI	ÁREA I	3 180	3 153	3 153	-0.8	0.0	0.3	0.3
	ÁREA II	3 180	3 153	3 153	-0.8	0.0	0.3	0.3
	PRODUÇÃO	1 903	1 851	1 851	-2.7	0.0	0.2	0.2
	REND. MÉDIO	598	587	587	-1.8	0.0	--	--
CEARÁ	ÁREA I	3 809	4 709	4 709	23.6	0.0	0.4	0.5
	ÁREA II	3 809	4 709	4 709	23.6	0.0	0.4	0.5
	PRODUÇÃO	4 649	5 256	5 257	13.1	0.0	0.4	0.5
	REND. MÉDIO	1 221	1 116	1 116	-8.6	0.0	--	--

FEIJÃO (em grão) 2ª safra

Junho 2020

GRANDES REGIÕES E UNIDADES DA FEDERAÇÃO	VARIÁVEL	SAFRA 2019	SAFRA 2020		VARIÇÃO (%)		PARTICIPAÇÃO	
			MAIO	JUNHO	ANUAL	MENSAL	SAFRA 2019	SAFRA 2020
RIO GRANDE DO NORTE	ÁREA I	380	320	320	-15.8	0.0	0.0	0.0
	ÁREA II	380	320	320	-15.8	0.0	0.0	0.0
	PRODUÇÃO	358	298	298	-16.8	0.0	0.0	0.0
	REND. MÉDIO	942	931	931	-1.2	0.0	--	--
PARAÍBA	ÁREA I	23 959	24 926	24 926	4.0	0.0	2.3	2.5
	ÁREA II	21 307	24 926	24 926	17.0	0.0	2.0	2.6
	PRODUÇÃO	4 727	14 272	14 272	201.9	0.0	0.4	1.3
	REND. MÉDIO	222	573	573	158.1	0.0	--	--
PERNAMBUCO	ÁREA I	76 997	75 173	75 173	-2.4	0.0	7.3	7.5
	ÁREA II	70 864	28 496	28 496	-59.8	0.0	6.8	3.0
	PRODUÇÃO	37 828	7 846	7 369	-80.5	-6.1	3.2	0.7
	REND. MÉDIO	534	275	259	-51.5	-5.8	--	--
ALAGOAS	ÁREA I	20 705	36 311	36 355	75.6	0.1	2.0	3.6
	ÁREA II	18 167	36 311	36 355	100.1	0.1	1.7	3.8
	PRODUÇÃO	9 949	20 417	20 467	105.7	0.2	0.9	1.9
	REND. MÉDIO	548	562	563	2.7	0.2	--	--
SERGIPE	ÁREA I	5 249	5 200	4 810	-8.4	-7.5	0.5	0.5
	ÁREA II	4 248	5 200	4 810	13.2	-7.5	0.4	0.5
	PRODUÇÃO	3 233	3 744	4 329	33.9	15.6	0.3	0.4
	REND. MÉDIO	761	720	900	18.3	25.0	--	--
BAHIA	ÁREA I	220 000	210 000	210 000	-4.5	0.0	20.8	20.9
	ÁREA II	220 000	210 000	210 000	-4.5	0.0	21.1	22.0
	PRODUÇÃO	117 600	184 200	184 200	56.6	0.0	10.1	17.1
	REND. MÉDIO	535	877	877	63.9	0.0	--	--
SUDESTE	ÁREA I	158 686	143 659	143 294	-9.7	-0.3	15.0	14.3
	ÁREA II	157 297	143 589	143 224	-8.9	-0.3	15.1	15.0
	PRODUÇÃO	259 918	215 240	217 188	-16.4	0.9	22.3	20.2
	REND. MÉDIO	1 652	1 499	1 516	-8.2	1.1	--	--
MINAS GERAIS	ÁREA I	128 828	119 566	119 001	-7.6	-0.5	12.2	11.8
	ÁREA II	127 456	119 496	118 931	-6.7	-0.5	12.2	12.4
	PRODUÇÃO	200 699	174 664	174 871	-12.9	0.1	17.2	16.3
	REND. MÉDIO	1 575	1 462	1 470	-6.7	0.5	--	--
ESPÍRITO SANTO	ÁREA I	5 275	5 313	5 313	0.7	0.0	0.5	0.5
	ÁREA II	5 275	5 313	5 313	0.7	0.0	0.5	0.6
	PRODUÇÃO	4 401	4 504	4 504	2.3	0.0	0.4	0.4
	REND. MÉDIO	834	848	848	1.7	0.0	--	--
RIO DE JANEIRO	ÁREA I	666	680	680	2.1	0.0	0.1	0.1
	ÁREA II	666	680	680	2.1	0.0	0.1	0.1
	PRODUÇÃO	818	813	813	-0.6	0.0	0.1	0.1
	REND. MÉDIO	1 228	1 196	1 196	-2.6	0.0	--	--
SÃO PAULO	ÁREA I	23 917	18 100	18 300	-23.5	1.1	2.3	1.8
	ÁREA II	23 900	18 100	18 300	-23.4	1.1	2.3	1.9
	PRODUÇÃO	54 000	35 259	37 000	-31.5	4.9	4.6	3.4
	REND. MÉDIO	2 259	1 948	2 022	-10.5	3.8	--	--
SUL	ÁREA I	299 113	268 783	268 875	-10.1	0.0	28.3	26.8
	ÁREA II	297 082	268 077	268 169	-9.7	0.0	28.5	28.0
	PRODUÇÃO	434 766	341 786	334 286	-23.1	-2.2	37.2	31.1
	REND. MÉDIO	1 463	1 275	1 247	-14.8	-2.2	--	--

FEIJÃO (em grão) 2ª safra

Junho 2020

GRANDES REGIÕES E UNIDADES DA FEDERAÇÃO	VARIÁVEL	SAFRA 2019	SAFRA 2020		VARIACÃO (%)		PARTICIPACÃO	
			MAIO	JUNHO	ANUAL	MENSAL	SAFRA 2019	SAFRA 2020
PARANÁ	ÁREA I	246 900	221 908	222 000	-10.1	0.0	23.3	22.1
	ÁREA II	246 900	221 908	222 000	-10.1	0.0	23.7	23.2
	PRODUÇÃO	364 600	270 800	263 300	-27.8	-2.8	31.2	24.5
	REND. MÉDIO	1 477	1 220	1 186	-19.7	-2.8	--	--
SANTA CATARINA	ÁREA I	26 744	23 631	23 631	-11.6	0.0	2.5	2.4
	ÁREA II	25 166	23 581	23 581	-6.3	0.0	2.4	2.5
	PRODUÇÃO	36 177	42 424	42 424	17.3	0.0	3.1	3.9
	REND. MÉDIO	1 438	1 799	1 799	25.1	0.0	--	--
RIO GRANDE DO SUL	ÁREA I	25 469	23 244	23 244	-8.7	0.0	2.4	2.3
	ÁREA II	25 016	22 588	22 588	-9.7	0.0	2.4	2.4
	PRODUÇÃO	33 989	28 562	28 562	-16.0	0.0	2.9	2.7
	REND. MÉDIO	1 359	1 264	1 264	-7.0	0.0	--	--
CENTRO-OESTE	ÁREA I	166 185	158 533	155 861	-6.2	-1.7	15.7	15.5
	ÁREA II	165 388	158 528	155 856	-5.8	-1.7	15.9	16.3
	PRODUÇÃO	231 829	234 674	229 040	-1.2	-2.4	19.9	21.3
	REND. MÉDIO	1 402	1 480	1 470	4.9	-0.7	--	--
MATO GROSSO DO SUL	ÁREA I	24 082	20 703	20 703	-14.0	0.0	2.3	2.1
	ÁREA II	23 785	20 698	20 698	-13.0	0.0	2.3	2.2
	PRODUÇÃO	30 755	31 831	31 831	3.5	0.0	2.6	3.0
	REND. MÉDIO	1 293	1 538	1 538	18.9	0.0	--	--
MATO GROSSO	ÁREA I	101 603	96 070	96 070	-5.4	0.0	9.6	9.6
	ÁREA II	101 603	96 070	96 070	-5.4	0.0	9.8	10.0
	PRODUÇÃO	122 660	115 860	115 860	-5.5	0.0	10.5	10.8
	REND. MÉDIO	1 207	1 206	1 206	-0.1	0.0	--	--
GOIÁS	ÁREA I	38 600	40 460	37 788	-2.1	-6.6	3.6	3.8
	ÁREA II	38 100	40 460	37 788	-0.8	-6.6	3.7	4.0
	PRODUÇÃO	74 994	84 309	78 675	4.9	-6.7	6.4	7.3
	REND. MÉDIO	1 968	2 084	2 082	5.8	-0.1	--	--
DISTRITO FEDERAL	ÁREA I	1 900	1 300	1 300	-31.6	0.0	0.2	0.1
	ÁREA II	1 900	1 300	1 300	-31.6	0.0	0.2	0.1
	PRODUÇÃO	3 420	2 674	2 674	-21.8	0.0	0.3	0.2
	REND. MÉDIO	1 800	2 057	2 057	14.3	0.0	--	--

Nota - Área (ha), Produção (t) e Rendimento Médio (kg/ha).

Para as Unidades da Federação que, por força do calendário agrícola, ainda não dispõem das estimativas iniciais, os dados correspondem a uma projeção obtida a partir das informações de anos anteriores.

ÁREA I é a área plantada.

ÁREA II é a área colhida ou a ser colhida.

Fonte: IBGE, Diretoria de Pesquisas, Coordenação de Agropecuária, Levantamento Sistemático da Produção Agrícola, Junho/2020.

FEIJÃO (em grão) 3ª safra

Junho 2020

GRANDES REGIÕES E UNIDADES DA FEDERAÇÃO	VARIÁVEL	SAFRA 2019	SAFRA 2020		VARIACÃO (%)		PARTICIPACÃO	
			MAIO	JUNHO	ANUAL	MENSAL	SAFRA 2019	SAFRA 2020
TOTAL	ÁREA I	222 754	188 165	190 515	-14.5	1.2	100.0	100.0
	ÁREA II	222 285	188 023	190 373	-14.4	1.2	100.0	100.0
	PRODUÇÃO	588 433	498 039	503 475	-14.4	1.1	100.0	100.0
	REND. MÉDIO	2 647	2 649	2 645	-0.1	-0.2	--	--
NORTE	ÁREA I	220	220	220	0.0	0.0	0.1	0.1
	ÁREA II	220	220	220	0.0	0.0	0.1	0.1
	PRODUÇÃO	594	594	594	0.0	0.0	0.1	0.1
	REND. MÉDIO	2 700	2 700	2 700	0.0	0.0	--	--
TOCANTINS	ÁREA I	220	220	220	0.0	0.0	0.1	0.1
	ÁREA II	220	220	220	0.0	0.0	0.1	0.1
	PRODUÇÃO	594	594	594	0.0	0.0	0.1	0.1
	REND. MÉDIO	2 700	2 700	2 700	0.0	0.0	--	--
SUDESTE	ÁREA I	108 283	79 155	82 039	-24.2	3.6	48.6	43.1
	ÁREA II	108 256	79 155	82 039	-24.2	3.6	48.7	43.1
	PRODUÇÃO	283 295	209 715	215 151	-24.1	2.6	48.1	42.7
	REND. MÉDIO	2 617	2 649	2 623	0.2	-1.0	--	--
MINAS GERAIS	ÁREA I	67 516	61 780	61 946	-8.2	0.3	30.3	32.5
	ÁREA II	67 489	61 780	61 946	-8.2	0.3	30.4	32.5
	PRODUÇÃO	180 046	166 067	167 075	-7.2	0.6	30.6	33.2
	REND. MÉDIO	2 668	2 688	2 697	1.1	0.3	--	--
ESPÍRITO SANTO	ÁREA I	67	67	67	0.0	0.0	0.0	0.0
	ÁREA II	67	67	67	0.0	0.0	0.0	0.0
	PRODUÇÃO	49	49	49	0.0	0.0	0.0	0.0
	REND. MÉDIO	731	731	731	0.0	0.0	--	--
SÃO PAULO	ÁREA I	40 700	17 308	20 026	-50.8	15.7	18.3	10.5
	ÁREA II	40 700	17 308	20 026	-50.8	15.7	18.3	10.5
	PRODUÇÃO	103 200	43 599	48 027	-53.5	10.2	17.5	9.5
	REND. MÉDIO	2 536	2 519	2 398	-5.4	-4.8	--	--
SUL	ÁREA I	2 534	2 534	2 000	-21.1	-21.1	1.1	1.0
	ÁREA II	2 534	2 534	2 000	-21.1	-21.1	1.1	1.1
	PRODUÇÃO	3 020	2 400	2 400	-20.5	0.0	0.5	0.5
	REND. MÉDIO	1 192	947	1 200	0.7	26.7	--	--
PARANÁ	ÁREA I	2 534	2 534	2 000	-21.1	-21.1	1.1	1.0
	ÁREA II	2 534	2 534	2 000	-21.1	-21.1	1.1	1.1
	PRODUÇÃO	3 020	2 400	2 400	-20.5	0.0	0.5	0.5
	REND. MÉDIO	1 192	947	1 200	0.7	26.7	--	--
CENTRO-OESTE	ÁREA I	111 717	106 256	106 256	-4.9	0.0	50.2	55.8
	ÁREA II	111 275	106 114	106 114	-4.6	0.0	50.1	55.7
	PRODUÇÃO	301 524	285 330	285 330	-5.4	0.0	51.2	56.7
	REND. MÉDIO	2 710	2 689	2 689	-0.8	0.0	--	--
MATO GROSSO DO SUL	ÁREA I	271	600	600	121.4	0.0	0.1	0.3
	ÁREA II	271	600	600	121.4	0.0	0.1	0.3
	PRODUÇÃO	387	1 191	1 191	207.8	0.0	0.1	0.2
	REND. MÉDIO	1 428	1 985	1 985	39.0	0.0	--	--

FEIJÃO (em grão) 3ª safra

Junho 2020

GRANDES REGIÕES E UNIDADES DA FEDERAÇÃO	VARIÁVEL	SAFRA 2019	SAFRA 2020		VARIÇÃO (%)		PARTICIPAÇÃO	
			MAIO	JUNHO	ANUAL	MENSAL	SAFRA 2019	SAFRA 2020
MATO GROSSO	ÁREA I	57 834	51 870	51 870	-10.3	0.0	26.0	27.2
	ÁREA II	57 834	51 870	51 870	-10.3	0.0	26.0	27.2
	PRODUÇÃO	142 178	126 117	126 117	-11.3	0.0	24.2	25.0
	REND. MÉDIO	2 458	2 431	2 431	-1.1	0.0	--	--
GOIÁS	ÁREA I	50 312	50 686	50 686	0.7	0.0	22.6	26.6
	ÁREA II	49 870	50 544	50 544	1.4	0.0	22.4	26.5
	PRODUÇÃO	148 069	148 598	148 598	0.4	0.0	25.2	29.5
	REND. MÉDIO	2 969	2 940	2 940	-1.0	0.0	--	--
DISTRITO FEDERAL	ÁREA I	3 300	3 100	3 100	-6.1	0.0	1.5	1.6
	ÁREA II	3 300	3 100	3 100	-6.1	0.0	1.5	1.6
	PRODUÇÃO	10 890	9 424	9 424	-13.5	0.0	1.9	1.9
	REND. MÉDIO	3 300	3 040	3 040	-7.9	0.0	--	--

Nota - Área (ha), Produção (t) e Rendimento Médio (kg/ha).

Para as Unidades da Federação que, por força do calendário agrícola, ainda não dispõem das estimativas iniciais, os dados correspondem a uma projeção obtida a partir das informações de anos anteriores.

ÁREA I é a área plantada.

ÁREA II é a área colhida ou a ser colhida.

Fonte: IBGE, Diretoria de Pesquisas, Coordenação de Agropecuária, Levantamento Sistemático da Produção Agrícola, Junho/2020.

FUMO (em folhas)

Junho 2020

GRANDES REGIÕES E UNIDADES DA FEDERAÇÃO	VARIÁVEL	SAFRA 2019	SAFRA 2020		VARIÇÃO (%)		PARTICIPAÇÃO	
			MAIO	JUNHO	ANUAL	MENSAL	SAFRA 2019	SAFRA 2020
TOTAL	ÁREA I	360 321	352 253	352 847	-2.1	0.2	100.0	100.0
	ÁREA II	359 826	351 778	352 372	-2.1	0.2	100.0	100.0
	PRODUÇÃO	759 470	700 783	703 663	-7.3	0.4	100.0	100.0
	REND. MÉDIO	2 111	1 992	1 997	-5.4	0.3	--	--
NORTE	ÁREA I	211	165	165	-21.8	0.0	0.1	0.0
	ÁREA II	211	165	165	-21.8	0.0	0.1	0.0
	PRODUÇÃO	203	153	153	-24.6	0.0	0.0	0.0
	REND. MÉDIO	962	927	927	-3.6	0.0	--	--
ACRE	ÁREA I	188	142	142	-24.5	0.0	0.1	0.0
	ÁREA II	188	142	142	-24.5	0.0	0.1	0.0
	PRODUÇÃO	186	135	135	-27.4	0.0	0.0	0.0
	REND. MÉDIO	989	951	951	-3.8	0.0	--	--
PARÁ	ÁREA I	23	23	23	0.0	0.0	0.0	0.0
	ÁREA II	23	23	23	0.0	0.0	0.0	0.0
	PRODUÇÃO	17	18	18	5.9	0.0	0.0	0.0
	REND. MÉDIO	739	783	783	6.0	0.0	--	--
NORDESTE	ÁREA I	20 542	21 777	22 375	8.9	2.7	5.7	6.3
	ÁREA II	20 542	21 777	22 375	8.9	2.7	5.7	6.3
	PRODUÇÃO	23 936	25 318	28 201	17.8	11.4	3.2	4.0
	REND. MÉDIO	1 165	1 163	1 260	8.2	8.3	--	--
CEARÁ	ÁREA I	92	130	130	41.3	0.0	0.0	0.0
	ÁREA II	92	130	130	41.3	0.0	0.0	0.0
	PRODUÇÃO	90	98	123	36.7	25.5	0.0	0.0
	REND. MÉDIO	978	754	946	-3.3	25.5	--	--
PERNAMBUCO	ÁREA I	4	4	2	-50.0	-50.0	0.0	0.0
	ÁREA II	4	4	2	-50.0	-50.0	0.0	0.0
	PRODUÇÃO	3	4	2	-33.3	-50.0	0.0	0.0
	REND. MÉDIO	750	1 000	1 000	33.3	0.0	--	--
ALAGOAS	ÁREA I	13 946	14 643	14 643	5.0	0.0	3.9	4.1
	ÁREA II	13 946	14 643	14 643	5.0	0.0	3.9	4.2
	PRODUÇÃO	17 343	18 076	18 076	4.2	0.0	2.3	2.6
	REND. MÉDIO	1 244	1 234	1 234	-0.8	0.0	--	--
BAHIA	ÁREA I	6 500	7 000	7 600	16.9	8.6	1.8	2.2
	ÁREA II	6 500	7 000	7 600	16.9	8.6	1.8	2.2
	PRODUÇÃO	6 500	7 140	10 000	53.8	40.1	0.9	1.4
	REND. MÉDIO	1 000	1 020	1 316	31.6	29.0	--	--
SUDESTE	ÁREA I	17	17	13	-23.5	-23.5	0.0	0.0
	ÁREA II	17	17	13	-23.5	-23.5	0.0	0.0
	PRODUÇÃO	12	12	9	-25.0	-25.0	0.0	0.0
	REND. MÉDIO	706	706	692	-2.0	-2.0	--	--
SÃO PAULO	ÁREA I	17	17	13	-23.5	-23.5	0.0	0.0
	ÁREA II	17	17	13	-23.5	-23.5	0.0	0.0
	PRODUÇÃO	12	12	9	-25.0	-25.0	0.0	0.0
	REND. MÉDIO	706	706	692	-2.0	-2.0	--	--
SUL	ÁREA I	339 551	330 294	330 294	-2.7	0.0	94.2	93.6
	ÁREA II	339 056	329 819	329 819	-2.7	0.0	94.2	93.6
	PRODUÇÃO	735 319	675 300	675 300	-8.2	0.0	96.8	96.0
	REND. MÉDIO	2 169	2 047	2 047	-5.6	0.0	--	--

FUMO (em folhas)

Junho 2020

GRANDES REGIÕES E UNIDADES DA FEDERAÇÃO	VARIÁVEL	SAFRA 2019	SAFRA 2020		VARIÇÃO (%)		PARTICIPAÇÃO	
			MAIO	JUNHO	ANUAL	MENSAL	SAFRA 2019	SAFRA 2020
PARANÁ	ÁREA I	75 340	71 500	71 500	-5.1	0.0	20.9	20.3
	ÁREA II	75 340	71 500	71 500	-5.1	0.0	20.9	20.3
	PRODUÇÃO	168 960	174 100	174 100	3.0	0.0	22.2	24.7
	REND. MÉDIO	2 243	2 435	2 435	8.6	0.0	--	--
SANTA CATARINA	ÁREA I	90 174	89 408	89 408	-0.8	0.0	25.0	25.3
	ÁREA II	90 144	89 408	89 408	-0.8	0.0	25.1	25.4
	PRODUÇÃO	192 912	212 187	212 187	10.0	0.0	25.4	30.2
	REND. MÉDIO	2 140	2 373	2 373	10.9	0.0	--	--
RIO GRANDE DO SUL	ÁREA I	174 037	169 386	169 386	-2.7	0.0	48.3	48.0
	ÁREA II	173 572	168 911	168 911	-2.7	0.0	48.2	47.9
	PRODUÇÃO	373 447	289 013	289 013	-22.6	0.0	49.2	41.1
	REND. MÉDIO	2 152	1 711	1 711	-20.5	0.0	--	--

Nota - Área (ha), Produção (t) e Rendimento Médio (kg/ha).

Para as Unidades da Federação que, por força do calendário agrícola, ainda não dispõem das estimativas iniciais, os dados correspondem a uma projeção obtida a partir das informações de anos anteriores.

ÁREA I é a área plantada.

ÁREA II é a área colhida ou a ser colhida.

Fonte: IBGE, Diretoria de Pesquisas, Coordenação de Agropecuária, Levantamento Sistemático da Produção Agrícola, Junho/2020.

LARANJA

Junho 2020

GRANDES REGIÕES E UNIDADES DA FEDERAÇÃO	VARIÁVEL	SAFRA 2019	SAFRA 2020		VARIAÇÃO (%)		PARTICIPAÇÃO	
			MAIO	JUNHO	ANUAL	MENSAL	SAFRA 2019	SAFRA 2020
TOTAL	ÁREA I	653 730	648 800	654 322	0.1	0.9	100.0	100.0
	ÁREA II	608 243	596 579	596 646	-1.9	0.0	100.0	100.0
	PRODUÇÃO	17 614 270	18 345 737	18 342 154	4.1	-0.0	100.0	100.0
	REND. MÉDIO	28 959	30 752	30 742	6.2	-0.0	--	--
NORTE	ÁREA I	21 313	21 321	21 321	0.0	0.0	3.3	3.3
	ÁREA II	20 609	20 630	20 634	0.1	0.0	3.4	3.5
	PRODUÇÃO	354 997	345 704	345 762	-2.6	0.0	2.0	1.9
	REND. MÉDIO	17 225	16 757	16 757	-2.7	0.0	--	--
RONDÔNIA	ÁREA I	427	501	501	17.3	0.0	0.1	0.1
	ÁREA II	424	494	494	16.5	0.0	0.1	0.1
	PRODUÇÃO	6 626	7 088	7 088	7.0	0.0	0.0	0.0
	REND. MÉDIO	15 627	14 348	14 348	-8.2	0.0	--	--
ACRE	ÁREA I	510	496	496	-2.7	0.0	0.1	0.1
	ÁREA II	468	466	470	0.4	0.9	0.1	0.1
	PRODUÇÃO	7 033	6 745	6 803	-3.3	0.9	0.0	0.0
	REND. MÉDIO	15 028	14 474	14 474	-3.7	0.0	--	--
AMAZONAS	ÁREA I	3 895	3 895	3 895	0.0	0.0	0.6	0.6
	ÁREA II	3 241	3 241	3 241	0.0	0.0	0.5	0.5
	PRODUÇÃO	66 760	65 232	65 232	-2.3	0.0	0.4	0.4
	REND. MÉDIO	20 599	20 127	20 127	-2.3	0.0	--	--
RORAIMA	ÁREA I	1 857	1 857	1 857	0.0	0.0	0.3	0.3
	ÁREA II	1 857	1 857	1 857	0.0	0.0	0.3	0.3
	PRODUÇÃO	22 020	21 922	21 922	-0.4	0.0	0.1	0.1
	REND. MÉDIO	11 858	11 805	11 805	-0.4	0.0	--	--
PARÁ	ÁREA I	13 936	13 843	13 843	-0.7	0.0	2.1	2.1
	ÁREA II	13 931	13 843	13 843	-0.6	0.0	2.3	2.3
	PRODUÇÃO	247 803	240 036	240 036	-3.1	0.0	1.4	1.3
	REND. MÉDIO	17 788	17 340	17 340	-2.5	0.0	--	--
AMAPÁ	ÁREA I	640	680	680	6.2	0.0	0.1	0.1
	ÁREA II	640	680	680	6.2	0.0	0.1	0.1
	PRODUÇÃO	4 230	4 150	4 150	-1.9	0.0	0.0	0.0
	REND. MÉDIO	6 609	6 103	6 103	-7.7	0.0	--	--
TOCANTINS	ÁREA I	48	49	49	2.1	0.0	0.0	0.0
	ÁREA II	48	49	49	2.1	0.0	0.0	0.0
	PRODUÇÃO	525	531	531	1.1	0.0	0.0	0.0
	REND. MÉDIO	10 938	10 837	10 837	-0.9	0.0	--	--
NORDESTE	ÁREA I	105 202	108 497	108 527	3.2	0.0	16.1	16.6
	ÁREA II	98 386	96 757	96 787	-1.6	0.0	16.2	16.2
	PRODUÇÃO	1 175 771	1 153 279	1 154 225	-1.8	0.1	6.7	6.3
	REND. MÉDIO	11 951	11 919	11 925	-0.2	0.1	--	--
MARANHÃO	ÁREA I	130	99	99	-23.8	0.0	0.0	0.0
	ÁREA II	130	99	99	-23.8	0.0	0.0	0.0
	PRODUÇÃO	598	478	478	-20.1	0.0	0.0	0.0
	REND. MÉDIO	4 600	4 828	4 828	5.0	0.0	--	--
PIAUI	ÁREA I	168	173	173	3.0	0.0	0.0	0.0
	ÁREA II	168	173	173	3.0	0.0	0.0	0.0
	PRODUÇÃO	1 492	1 547	1 547	3.7	0.0	0.0	0.0
	REND. MÉDIO	8 881	8 942	8 942	0.7	0.0	--	--

LARANJA

Junho 2020

GRANDES REGIÕES E UNIDADES DA FEDERAÇÃO	VARIÁVEL	SAFRA 2019	SAFRA 2020		VARIÇÃO (%)		PARTICIPAÇÃO	
			MAIO	JUNHO	ANUAL	MENSAL	SAFRA 2019	SAFRA 2020
CEARÁ	ÁREA I	1 156	1 108	1 108	-4.2	0.0	0.2	0.2
	ÁREA II	1 110	1 108	1 108	-0.2	0.0	0.2	0.2
	PRODUÇÃO	8 847	7 944	8 413	-4.9	5.9	0.1	0.0
	REND. MÉDIO	7 970	7 170	7 593	-4.7	5.9	--	--
RIO GRANDE DO NORTE	ÁREA I	81	100	100	23.5	0.0	0.0	0.0
	ÁREA II	81	100	100	23.5	0.0	0.0	0.0
	PRODUÇÃO	853	1 004	1 004	17.7	0.0	0.0	0.0
	REND. MÉDIO	10 531	10 040	10 040	-4.7	0.0	--	--
PARAÍBA	ÁREA I	713	739	739	3.6	0.0	0.1	0.1
	ÁREA II	713	739	739	3.6	0.0	0.1	0.1
	PRODUÇÃO	4 506	4 637	4 637	2.9	0.0	0.0	0.0
	REND. MÉDIO	6 320	6 275	6 275	-0.7	0.0	--	--
PERNAMBUCO	ÁREA I	486	465	465	-4.3	0.0	0.1	0.1
	ÁREA II	473	285	285	-39.7	0.0	0.1	0.0
	PRODUÇÃO	2 602	1 580	1 577	-39.4	-0.2	0.0	0.0
	REND. MÉDIO	5 501	5 544	5 533	0.6	-0.2	--	--
ALAGOAS	ÁREA I	11 475	11 449	11 479	0.0	0.3	1.8	1.8
	ÁREA II	11 454	11 449	11 479	0.2	0.3	1.9	1.9
	PRODUÇÃO	141 783	139 089	139 569	-1.6	0.3	0.8	0.8
	REND. MÉDIO	12 378	12 149	12 159	-1.8	0.1	--	--
SERGIPE	ÁREA I	33 493	32 864	32 864	-1.9	0.0	5.1	5.0
	ÁREA II	32 757	31 304	31 304	-4.4	0.0	5.4	5.2
	PRODUÇÃO	377 590	364 000	364 000	-3.6	0.0	2.1	2.0
	REND. MÉDIO	11 527	11 628	11 628	0.9	0.0	--	--
BAHIA	ÁREA I	57 500	61 500	61 500	7.0	0.0	8.8	9.4
	ÁREA II	51 500	51 500	51 500	0.0	0.0	8.5	8.6
	PRODUÇÃO	637 500	633 000	633 000	-0.7	0.0	3.6	3.5
	REND. MÉDIO	12 379	12 291	12 291	-0.7	0.0	--	--
SUDESTE	ÁREA I	471 425	463 131	468 563	-0.6	1.2	72.1	71.6
	ÁREA II	433 553	425 033	425 036	-2.0	0.0	71.3	71.2
	PRODUÇÃO	14 716 984	15 516 181	15 516 528	5.4	0.0	83.6	84.6
	REND. MÉDIO	33 945	36 506	36 506	7.5	0.0	--	--
MINAS GERAIS	ÁREA I	37 281	37 012	37 013	-0.7	0.0	5.7	5.7
	ÁREA II	37 275	37 012	37 013	-0.7	0.0	6.1	6.2
	PRODUÇÃO	985 406	935 391	935 706	-5.0	0.0	5.6	5.1
	REND. MÉDIO	26 436	25 273	25 280	-4.4	0.0	--	--
ESPÍRITO SANTO	ÁREA I	1 354	1 441	1 441	6.4	0.0	0.2	0.2
	ÁREA II	1 354	1 441	1 441	6.4	0.0	0.2	0.2
	PRODUÇÃO	17 385	18 600	18 600	7.0	0.0	0.1	0.1
	REND. MÉDIO	12 840	12 908	12 908	0.5	0.0	--	--
RIO DE JANEIRO	ÁREA I	5 066	5 370	5 372	6.0	0.0	0.8	0.8
	ÁREA II	4 924	5 228	5 230	6.2	0.0	0.8	0.9
	PRODUÇÃO	64 193	70 814	70 846	10.4	0.0	0.4	0.4
	REND. MÉDIO	13 037	13 545	13 546	3.9	0.0	--	--
SÃO PAULO	ÁREA I	427 724	419 308	424 737	-0.7	1.3	65.4	64.9
	ÁREA II	390 000	381 352	381 352	-2.2	0.0	64.1	63.9
	PRODUÇÃO	13 650 000	14 491 376	14 491 376	6.2	0.0	77.5	79.0
	REND. MÉDIO	35 000	38 000	38 000	8.6	0.0	--	--

LARANJA

Junho 2020

GRANDES REGIÕES E UNIDADES DA FEDERAÇÃO	VARIÁVEL	SAFRA 2019	SAFRA 2020		VARIÇÃO (%)		PARTICIPAÇÃO	
			MAIO	JUNHO	ANUAL	MENSAL	SAFRA 2019	SAFRA 2020
SUL	ÁREA I	47 509	47 496	47 496	-0.0	0.0	7.3	7.3
	ÁREA II	47 424	45 804	45 804	-3.4	0.0	7.8	7.7
	PRODUÇÃO	1 196 927	1 161 250	1 161 250	-3.0	0.0	6.8	6.3
	REND. MÉDIO	25 239	25 353	25 353	0.5	0.0	--	--
PARANÁ	ÁREA I	23 200	22 480	22 480	-3.1	0.0	3.5	3.4
	ÁREA II	23 200	22 480	22 480	-3.1	0.0	3.8	3.8
	PRODUÇÃO	812 000	804 492	804 492	-0.9	0.0	4.6	4.4
	REND. MÉDIO	35 000	35 787	35 787	2.2	0.0	--	--
SANTA CATARINA	ÁREA I	1 794	1 880	1 880	4.8	0.0	0.3	0.3
	ÁREA II	1 794	1 880	1 880	4.8	0.0	0.3	0.3
	PRODUÇÃO	32 476	33 785	33 785	4.0	0.0	0.2	0.2
	REND. MÉDIO	18 103	17 971	17 971	-0.7	0.0	--	--
RIO GRANDE DO SUL	ÁREA I	22 515	23 136	23 136	2.8	0.0	3.4	3.5
	ÁREA II	22 430	21 444	21 444	-4.4	0.0	3.7	3.6
	PRODUÇÃO	352 451	322 973	322 973	-8.4	0.0	2.0	1.8
	REND. MÉDIO	15 713	15 061	15 061	-4.1	0.0	--	--
CENTRO-OESTE	ÁREA I	8 281	8 355	8 415	1.6	0.7	1.3	1.3
	ÁREA II	8 271	8 355	8 385	1.4	0.4	1.4	1.4
	PRODUÇÃO	169 591	169 323	164 389	-3.1	-2.9	1.0	0.9
	REND. MÉDIO	20 504	20 266	19 605	-4.4	-3.3	--	--
MATO GROSSO DO SUL	ÁREA I	1 011	1 008	1 008	-0.3	0.0	0.2	0.2
	ÁREA II	1 006	1 008	1 008	0.2	0.0	0.2	0.2
	PRODUÇÃO	24 720	20 225	20 225	-18.2	0.0	0.1	0.1
	REND. MÉDIO	24 573	20 064	20 064	-18.3	0.0	--	--
MATO GROSSO	ÁREA I	443	476	476	7.4	0.0	0.1	0.1
	ÁREA II	438	476	476	8.7	0.0	0.1	0.1
	PRODUÇÃO	3 811	4 483	4 483	17.6	0.0	0.0	0.0
	REND. MÉDIO	8 701	9 418	9 418	8.2	0.0	--	--
GOIÁS	ÁREA I	6 777	6 821	6 881	1.5	0.9	1.0	1.1
	ÁREA II	6 777	6 821	6 851	1.1	0.4	1.1	1.1
	PRODUÇÃO	140 030	143 602	138 668	-1.0	-3.4	0.8	0.8
	REND. MÉDIO	20 663	21 053	20 241	-2.0	-3.9	--	--
DISTRITO FEDERAL	ÁREA I	50	50	50	0.0	0.0	0.0	0.0
	ÁREA II	50	50	50	0.0	0.0	0.0	0.0
	PRODUÇÃO	1 030	1 013	1 013	-1.7	0.0	0.0	0.0
	REND. MÉDIO	20 600	20 260	20 260	-1.7	0.0	--	--

Nota - Área (ha), Produção (t) e Rendimento Médio (kg/ha).

Para as Unidades da Federação que, por força do calendário agrícola, ainda não dispõem das estimativas iniciais, os dados correspondem a uma projeção obtida a partir das informações de anos anteriores.

ÁREA I é a área plantada.

ÁREA II é a área colhida ou a ser colhida.

Fonte: IBGE, Diretoria de Pesquisas, Coordenação de Agropecuária, Levantamento Sistemático da Produção Agrícola, Junho/2020.

MANDIOCA

Junho 2020

GRANDES REGIÕES E UNIDADES DA FEDERAÇÃO	VARIÁVEL	SAFRA 2019	SAFRA 2020		VARIÇÃO (%)		PARTICIPAÇÃO	
			MAIO	JUNHO	ANUAL	MENSAL	SAFRA 2019	SAFRA 2020
TOTAL	ÁREA I	1 389 331	1 353 092	1 362 574	-1.9	0.7	100.0	100.0
	ÁREA II	1 253 842	1 264 724	1 271 433	1.4	0.5	100.0	100.0
	PRODUÇÃO	18 990 014	18 695 504	18 962 157	-0.1	1.4	100.0	100.0
	REND. MÉDIO	15 145	14 782	14 914	-1.5	0.9	--	--
NORTE	ÁREA I	500 746	495 025	495 795	-1.0	0.2	36.0	36.4
	ÁREA II	481 658	486 210	486 980	1.1	0.2	38.4	38.3
	PRODUÇÃO	7 317 143	6 739 720	6 744 363	-7.8	0.1	38.5	35.6
	REND. MÉDIO	15 192	13 862	13 849	-8.8	-0.1	--	--
RONDÔNIA	ÁREA I	23 487	22 428	22 428	-4.5	0.0	1.7	1.6
	ÁREA II	23 487	22 428	22 428	-4.5	0.0	1.9	1.8
	PRODUÇÃO	577 924	519 576	519 576	-10.1	0.0	3.0	2.7
	REND. MÉDIO	24 606	23 166	23 166	-5.9	0.0	--	--
ACRE	ÁREA I	35 405	24 700	25 470	-28.1	3.1	2.5	1.9
	ÁREA II	35 405	24 700	25 470	-28.1	3.1	2.8	2.0
	PRODUÇÃO	993 953	609 904	614 547	-38.2	0.8	5.2	3.2
	REND. MÉDIO	28 074	24 692	24 128	-14.1	-2.3	--	--
AMAZONAS	ÁREA I	134 881	134 881	134 881	0.0	0.0	9.7	9.9
	ÁREA II	126 096	126 096	126 096	0.0	0.0	10.1	9.9
	PRODUÇÃO	1 331 531	1 239 598	1 239 598	-6.9	0.0	7.0	6.5
	REND. MÉDIO	10 560	9 831	9 831	-6.9	0.0	--	--
RORAIMA	ÁREA I	8 119	8 119	8 119	0.0	0.0	0.6	0.6
	ÁREA II	8 119	8 119	8 119	0.0	0.0	0.6	0.6
	PRODUÇÃO	178 554	178 859	178 859	0.2	0.0	0.9	0.9
	REND. MÉDIO	21 992	22 030	22 030	0.2	0.0	--	--
PARÁ	ÁREA I	275 080	277 899	277 899	1.0	0.0	19.8	20.4
	ÁREA II	264 797	277 899	277 899	4.9	0.0	21.1	21.9
	PRODUÇÃO	3 919 901	3 828 548	3 828 548	-2.3	0.0	20.6	20.2
	REND. MÉDIO	14 803	13 777	13 777	-6.9	0.0	--	--
AMAPÁ	ÁREA I	10 125	12 110	12 110	19.6	0.0	0.7	0.9
	ÁREA II	10 125	12 110	12 110	19.6	0.0	0.8	1.0
	PRODUÇÃO	108 530	124 690	124 690	14.9	0.0	0.6	0.7
	REND. MÉDIO	10 719	10 296	10 296	-3.9	0.0	--	--
TOCANTINS	ÁREA I	13 649	14 888	14 888	9.1	0.0	1.0	1.1
	ÁREA II	13 629	14 858	14 858	9.0	0.0	1.1	1.2
	PRODUÇÃO	206 750	238 545	238 545	15.4	0.0	1.1	1.3
	REND. MÉDIO	15 170	16 055	16 055	5.8	0.0	--	--
NORDESTE	ÁREA I	476 917	426 923	427 324	-10.4	0.1	34.3	31.4
	ÁREA II	387 385	380 740	381 151	-1.6	0.1	30.9	30.0
	PRODUÇÃO	3 799 398	3 711 389	3 741 225	-1.5	0.8	20.0	19.7
	REND. MÉDIO	9 808	9 748	9 816	0.1	0.7	--	--
MARANHÃO	ÁREA I	56 878	53 332	53 332	-6.2	0.0	4.1	3.9
	ÁREA II	56 361	53 332	53 332	-5.4	0.0	4.5	4.2
	PRODUÇÃO	425 505	410 655	410 655	-3.5	0.0	2.2	2.2
	REND. MÉDIO	7 550	7 700	7 700	2.0	0.0	--	--
PIAUI	ÁREA I	37 822	40 618	40 618	7.4	0.0	2.7	3.0
	ÁREA II	37 822	40 618	40 618	7.4	0.0	3.0	3.2
	PRODUÇÃO	365 109	435 484	435 484	19.3	0.0	1.9	2.3
	REND. MÉDIO	9 653	10 721	10 721	11.1	0.0	--	--

MANDIOCA

Junho 2020

GRANDES REGIÕES E UNIDADES DA FEDERAÇÃO	VARIÁVEL	SAFRA 2019	SAFRA 2020		VARIACÃO (%)		PARTICIPAÇÃO	
			MAIO	JUNHO	ANUAL	MENSAL	SAFRA 2019	SAFRA 2020
CEARÁ	ÁREA I	113 800	58 931	58 931	-48.2	0.0	8.2	4.3
	ÁREA II	60 642	58 931	58 931	-2.8	0.0	4.8	4.6
	PRODUÇÃO	642 118	520 389	545 730	-15.0	4.9	3.4	2.9
	REND. MÉDIO	10 589	8 830	9 260	-12.6	4.9	--	--
RIO GRANDE DO NORTE	ÁREA I	19 690	21 427	21 837	10.9	1.9	1.4	1.6
	ÁREA II	19 592	19 443	19 853	1.3	2.1	1.6	1.6
	PRODUÇÃO	215 884	202 240	205 900	-4.6	1.8	1.1	1.1
	REND. MÉDIO	11 019	10 402	10 371	-5.9	-0.3	--	--
PARAÍBA	ÁREA I	17 026	15 175	15 175	-10.9	0.0	1.2	1.1
	ÁREA II	16 949	15 175	15 175	-10.5	0.0	1.4	1.2
	PRODUÇÃO	172 490	141 660	141 660	-17.9	0.0	0.9	0.7
	REND. MÉDIO	10 177	9 335	9 335	-8.3	0.0	--	--
PERNAMBUCO	ÁREA I	46 260	47 836	47 827	3.4	-0.0	3.3	3.5
	ÁREA II	42 918	35 996	35 997	-16.1	0.0	3.4	2.8
	PRODUÇÃO	415 457	388 631	389 466	-6.3	0.2	2.2	2.1
	REND. MÉDIO	9 680	10 797	10 819	11.8	0.2	--	--
ALAGOAS	ÁREA I	36 491	40 654	40 654	11.4	0.0	2.6	3.0
	ÁREA II	35 591	39 735	39 735	11.6	0.0	2.8	3.1
	PRODUÇÃO	448 227	497 591	497 591	11.0	0.0	2.4	2.6
	REND. MÉDIO	12 594	12 523	12 523	-0.6	0.0	--	--
SERGIPE	ÁREA I	15 950	15 950	15 950	0.0	0.0	1.1	1.2
	ÁREA II	10 510	10 510	10 510	0.0	0.0	0.8	0.8
	PRODUÇÃO	151 608	151 739	151 739	0.1	0.0	0.8	0.8
	REND. MÉDIO	14 425	14 438	14 438	0.1	0.0	--	--
BAHIA	ÁREA I	133 000	133 000	133 000	0.0	0.0	9.6	9.8
	ÁREA II	107 000	107 000	107 000	0.0	0.0	8.5	8.4
	PRODUÇÃO	963 000	963 000	963 000	0.0	0.0	5.1	5.1
	REND. MÉDIO	9 000	9 000	9 000	0.0	0.0	--	--
SUDESTE	ÁREA I	137 140	138 599	147 100	7.3	6.1	9.9	10.8
	ÁREA II	114 136	114 825	120 551	5.6	5.0	9.1	9.5
	PRODUÇÃO	2 201 017	2 245 025	2 462 947	11.9	9.7	11.6	13.0
	REND. MÉDIO	19 284	19 552	20 431	5.9	4.5	--	--
MINAS GERAIS	ÁREA I	38 900	39 830	39 711	2.1	-0.3	2.8	2.9
	ÁREA II	38 087	38 727	38 725	1.7	-0.0	3.0	3.0
	PRODUÇÃO	538 074	571 893	571 863	6.3	-0.0	2.8	3.0
	REND. MÉDIO	14 127	14 767	14 767	4.5	0.0	--	--
ESPÍRITO SANTO	ÁREA I	7 270	7 453	7 453	2.5	0.0	0.5	0.5
	ÁREA II	7 270	7 453	7 453	2.5	0.0	0.6	0.6
	PRODUÇÃO	117 208	127 858	127 863	9.1	0.0	0.6	0.7
	REND. MÉDIO	16 122	17 155	17 156	6.4	0.0	--	--
RIO DE JANEIRO	ÁREA I	11 740	11 602	11 656	-0.7	0.5	0.8	0.9
	ÁREA II	11 654	11 520	11 569	-0.7	0.4	0.9	0.9
	PRODUÇÃO	151 535	151 074	151 736	0.1	0.4	0.8	0.8
	REND. MÉDIO	13 003	13 114	13 116	0.9	0.0	--	--
SÃO PAULO	ÁREA I	79 230	79 714	88 280	11.4	10.7	5.7	6.5
	ÁREA II	57 125	57 125	62 804	9.9	9.9	4.6	4.9
	PRODUÇÃO	1 394 200	1 394 200	1 611 485	15.6	15.6	7.3	8.5
	REND. MÉDIO	24 406	24 406	25 659	5.1	5.1	--	--

MANDIOCA

Junho 2020

GRANDES REGIÕES E UNIDADES DA FEDERAÇÃO	VARIÁVEL	SAFRA 2019	SAFRA 2020		VARIAÇÃO (%)		PARTICIPAÇÃO	
			MAIO	JUNHO	ANUAL	MENSAL	SAFRA 2019	SAFRA 2020
SUL	ÁREA I	202 802	217 393	217 393	7.2	0.0	14.6	16.0
	ÁREA II	202 790	208 095	208 095	2.6	0.0	16.2	16.4
	PRODUÇÃO	4 404 282	4 559 345	4 575 445	3.9	0.4	23.2	24.1
	REND. MÉDIO	21 718	21 910	21 987	1.2	0.4	--	--
PARANÁ	ÁREA I	136 000	141 616	141 616	4.1	0.0	9.8	10.4
	ÁREA II	136 000	141 616	141 616	4.1	0.0	10.8	11.1
	PRODUÇÃO	3 154 600	3 403 500	3 419 600	8.4	0.5	16.6	18.0
	REND. MÉDIO	23 196	24 033	24 147	4.1	0.5	--	--
SANTA CATARINA	ÁREA I	17 036	18 630	18 630	9.4	0.0	1.2	1.4
	ÁREA II	17 036	18 630	18 630	9.4	0.0	1.4	1.5
	PRODUÇÃO	361 298	363 673	363 673	0.7	0.0	1.9	1.9
	REND. MÉDIO	21 208	19 521	19 521	-8.0	0.0	--	--
RIO GRANDE DO SUL	ÁREA I	49 766	57 147	57 147	14.8	0.0	3.6	4.2
	ÁREA II	49 754	47 849	47 849	-3.8	0.0	4.0	3.8
	PRODUÇÃO	888 384	792 172	792 172	-10.8	0.0	4.7	4.2
	REND. MÉDIO	17 856	16 556	16 556	-7.3	0.0	--	--
CENTRO-OESTE	ÁREA I	71 726	75 152	74 962	4.5	-0.3	5.2	5.5
	ÁREA II	67 873	74 854	74 656	10.0	-0.3	5.4	5.9
	PRODUÇÃO	1 268 174	1 440 025	1 438 177	13.4	-0.1	6.7	7.6
	REND. MÉDIO	18 685	19 238	19 264	3.1	0.1	--	--
MATO GROSSO DO SUL	ÁREA I	39 898	45 162	45 162	13.2	0.0	2.9	3.3
	ÁREA II	36 340	45 162	45 162	24.3	0.0	2.9	3.6
	PRODUÇÃO	783 088	976 432	976 432	24.7	0.0	4.1	5.1
	REND. MÉDIO	21 549	21 621	21 621	0.3	0.0	--	--
MATO GROSSO	ÁREA I	19 887	17 782	17 782	-10.6	0.0	1.4	1.3
	ÁREA II	19 887	17 772	17 772	-10.6	0.0	1.6	1.4
	PRODUÇÃO	296 427	273 589	273 589	-7.7	0.0	1.6	1.4
	REND. MÉDIO	14 906	15 394	15 394	3.3	0.0	--	--
GOIÁS	ÁREA I	10 691	10 958	10 768	0.7	-1.7	0.8	0.8
	ÁREA II	10 396	10 670	10 472	0.7	-1.9	0.8	0.8
	PRODUÇÃO	169 320	170 484	168 636	-0.4	-1.1	0.9	0.9
	REND. MÉDIO	16 287	15 978	16 104	-1.1	0.8	--	--
DISTRITO FEDERAL	ÁREA I	1 250	1 250	1 250	0.0	0.0	0.1	0.1
	ÁREA II	1 250	1 250	1 250	0.0	0.0	0.1	0.1
	PRODUÇÃO	19 339	19 520	19 520	0.9	0.0	0.1	0.1
	REND. MÉDIO	15 471	15 616	15 616	0.9	0.0	--	--

Nota - Área (ha), Produção (t) e Rendimento Médio (kg/ha).

Para as Unidades da Federação que, por força do calendário agrícola, ainda não dispõem das estimativas iniciais, os dados correspondem a uma projeção obtida a partir das informações de anos anteriores.

ÁREA I é a área plantada.

ÁREA II é a área colhida ou a ser colhida.

Fonte: IBGE, Diretoria de Pesquisas, Coordenação de Agropecuária, Levantamento Sistemático da Produção Agrícola, Junho/2020.

MILHO (em grão) - TOTAL

Junho 2020

GRANDES REGIÕES E UNIDADES DA FEDERAÇÃO	VARIÁVEL	SAFRA 2019	SAFRA 2020		VARIACÃO (%)		PARTICIPACÃO	
			MAIO	JUNHO	ANUAL	MENSAL	SAFRA 2019	SAFRA 2020
TOTAL	ÁREA I	17 670 941	17 869 038	17 882 518	1.2	0.1	100.0	100.0
	ÁREA II	17 502 182	17 792 583	17 808 282	1.7	0.1	100.0	100.0
	PRODUÇÃO	100 566 125	96 704 104	97 512 683	-3.0	0.8	100.0	100.0
	REND. MÉDIO	5 746	5 435	5 476	-4.7	0.8	--	--
NORTE	ÁREA I	803 552	832 687	832 637	3.6	-0.0	4.5	4.7
	ÁREA II	803 185	832 230	832 180	3.6	-0.0	4.6	4.7
	PRODUÇÃO	2 978 085	3 164 915	3 165 953	6.3	0.0	3.0	3.2
	REND. MÉDIO	3 708	3 803	3 804	2.6	0.0	--	--
RONDÔNIA	ÁREA I	224 007	246 477	246 477	10.0	0.0	1.3	1.4
	ÁREA II	223 907	246 432	246 432	10.1	0.0	1.3	1.4
	PRODUÇÃO	954 201	1 033 975	1 033 975	8.4	0.0	0.9	1.1
	REND. MÉDIO	4 262	4 196	4 196	-1.5	0.0	--	--
ACRE	ÁREA I	32 855	27 850	27 800	-15.4	-0.2	0.2	0.2
	ÁREA II	32 855	27 720	27 670	-15.8	-0.2	0.2	0.2
	PRODUÇÃO	78 302	69 924	70 962	-9.4	1.5	0.1	0.1
	REND. MÉDIO	2 383	2 523	2 565	7.6	1.7	--	--
AMAZONAS	ÁREA I	7 886	7 886	7 886	0.0	0.0	0.0	0.0
	ÁREA II	7 628	7 628	7 628	0.0	0.0	0.0	0.0
	PRODUÇÃO	18 894	19 093	19 093	1.1	0.0	0.0	0.0
	REND. MÉDIO	2 477	2 503	2 503	1.0	0.0	--	--
RORAIMA	ÁREA I	11 696	11 696	11 696	0.0	0.0	0.1	0.1
	ÁREA II	11 687	11 687	11 687	0.0	0.0	0.1	0.1
	PRODUÇÃO	56 227	56 227	56 227	0.0	0.0	0.1	0.1
	REND. MÉDIO	4 811	4 811	4 811	0.0	0.0	--	--
PARÁ	ÁREA I	266 125	270 828	270 828	1.8	0.0	1.5	1.5
	ÁREA II	266 125	270 828	270 828	1.8	0.0	1.5	1.5
	PRODUÇÃO	842 051	831 274	831 274	-1.3	0.0	0.8	0.9
	REND. MÉDIO	3 164	3 069	3 069	-3.0	0.0	--	--
AMAPÁ	ÁREA I	1 248	1 420	1 420	13.8	0.0	0.0	0.0
	ÁREA II	1 248	1 420	1 420	13.8	0.0	0.0	0.0
	PRODUÇÃO	1 138	1 380	1 380	21.3	0.0	0.0	0.0
	REND. MÉDIO	912	972	972	6.6	0.0	--	--
TOCANTINS	ÁREA I	259 735	266 530	266 530	2.6	0.0	1.5	1.5
	ÁREA II	259 735	266 515	266 515	2.6	0.0	1.5	1.5
	PRODUÇÃO	1 027 272	1 153 042	1 153 042	12.2	0.0	1.0	1.2
	REND. MÉDIO	3 955	4 326	4 326	9.4	0.0	--	--
NORDESTE	ÁREA I	2 483 419	2 611 185	2 614 802	5.3	0.1	14.1	14.6
	ÁREA II	2 353 460	2 560 561	2 568 798	9.1	0.3	13.4	14.4
	PRODUÇÃO	6 518 893	7 910 615	8 062 694	23.7	1.9	6.5	8.3
	REND. MÉDIO	2 770	3 089	3 139	13.3	1.6	--	--
MARANHÃO	ÁREA I	427 411	459 029	459 029	7.4	0.0	2.4	2.6
	ÁREA II	427 200	459 029	459 029	7.5	0.0	2.4	2.6
	PRODUÇÃO	1 809 875	2 044 858	2 044 858	13.0	0.0	1.8	2.1
	REND. MÉDIO	4 237	4 455	4 455	5.1	0.0	--	--
PIAUI	ÁREA I	450 951	468 927	468 927	4.0	0.0	2.6	2.6
	ÁREA II	437 306	468 927	468 927	7.2	0.0	2.5	2.6
	PRODUÇÃO	1 835 613	2 279 697	2 279 697	24.2	0.0	1.8	2.3
	REND. MÉDIO	4 198	4 862	4 862	15.8	0.0	--	--

MILHO (em grão) - TOTAL

Junho 2020

GRANDES REGIÕES E UNIDADES DA FEDERAÇÃO	VARIÁVEL	SAFRA 2019	SAFRA 2020		VARIÇÃO (%)		PARTICIPAÇÃO	
			MAIO	JUNHO	ANUAL	MENSAL	SAFRA 2019	SAFRA 2020
CEARÁ	ÁREA I	525 631	567 671	569 950	8.4	0.4	3.0	3.2
	ÁREA II	522 628	567 671	569 950	9.1	0.4	3.0	3.2
	PRODUÇÃO	429 894	731 363	722 586	68.1	-1.2	0.4	0.7
	REND. MÉDIO	823	1 288	1 268	54.1	-1.6	--	--
RIO GRANDE DO NORTE	ÁREA I	59 612	58 703	58 658	-1.6	-0.1	0.3	0.3
	ÁREA II	54 947	57 562	57 501	4.6	-0.1	0.3	0.3
	PRODUÇÃO	30 329	34 364	34 314	13.1	-0.1	0.0	0.0
	REND. MÉDIO	552	597	597	8.2	0.0	--	--
PARAÍBA	ÁREA I	92 527	96 476	96 476	4.3	0.0	0.5	0.5
	ÁREA II	78 376	96 316	96 316	22.9	0.0	0.4	0.5
	PRODUÇÃO	39 320	85 908	85 908	118.5	0.0	0.0	0.1
	REND. MÉDIO	502	892	892	77.7	0.0	--	--
PERNAMBUCO	ÁREA I	165 777	177 694	179 184	8.1	0.8	0.9	1.0
	ÁREA II	84 169	128 371	134 497	59.8	4.8	0.5	0.8
	PRODUÇÃO	32 554	93 068	95 364	192.9	2.5	0.0	0.1
	REND. MÉDIO	387	725	709	83.2	-2.2	--	--
ALAGOAS	ÁREA I	24 410	37 185	37 185	52.3	0.0	0.1	0.2
	ÁREA II	17 914	37 185	37 185	107.6	0.0	0.1	0.2
	PRODUÇÃO	43 811	57 757	57 757	31.8	0.0	0.0	0.1
	REND. MÉDIO	2 446	1 553	1 553	-36.5	0.0	--	--
SERGIPE	ÁREA I	143 800	152 000	151 893	5.6	-0.1	0.8	0.8
	ÁREA II	137 620	152 000	151 893	10.4	-0.1	0.8	0.9
	PRODUÇÃO	655 897	638 400	747 010	13.9	17.0	0.7	0.8
	REND. MÉDIO	4 766	4 200	4 918	3.2	17.1	--	--
BAHIA	ÁREA I	593 300	593 500	593 500	0.0	0.0	3.4	3.3
	ÁREA II	593 300	593 500	593 500	0.0	0.0	3.4	3.3
	PRODUÇÃO	1 641 600	1 945 200	1 995 200	21.5	2.6	1.6	2.0
	REND. MÉDIO	2 767	3 278	3 362	21.5	2.6	--	--
SUDESTE	ÁREA I	2 000 629	1 989 159	1 993 226	-0.4	0.2	11.3	11.1
	ÁREA II	1 964 250	1 975 385	1 979 651	0.8	0.2	11.2	11.1
	PRODUÇÃO	12 383 687	11 910 573	12 513 965	1.1	5.1	12.3	12.8
	REND. MÉDIO	6 305	6 029	6 321	0.3	4.8	--	--
MINAS GERAIS	ÁREA I	1 140 748	1 142 469	1 151 168	0.9	0.8	6.5	6.4
	ÁREA II	1 106 726	1 130 897	1 139 595	3.0	0.8	6.3	6.4
	PRODUÇÃO	7 522 320	7 526 211	7 601 065	1.0	1.0	7.5	7.8
	REND. MÉDIO	6 797	6 655	6 670	-1.9	0.2	--	--
ESPÍRITO SANTO	ÁREA I	13 130	12 738	12 744	-2.9	0.0	0.1	0.1
	ÁREA II	13 060	12 738	12 744	-2.4	0.0	0.1	0.1
	PRODUÇÃO	37 700	38 809	38 823	3.0	0.0	0.0	0.0
	REND. MÉDIO	2 887	3 047	3 046	5.5	-0.0	--	--
RIO DE JANEIRO	ÁREA I	1 786	1 715	1 715	-4.0	0.0	0.0	0.0
	ÁREA II	1 781	1 715	1 715	-3.7	0.0	0.0	0.0
	PRODUÇÃO	7 952	8 069	8 069	1.5	0.0	0.0	0.0
	REND. MÉDIO	4 465	4 705	4 705	5.4	0.0	--	--
SÃO PAULO	ÁREA I	844 965	832 237	827 599	-2.1	-0.6	4.8	4.6
	ÁREA II	842 683	830 035	825 597	-2.0	-0.5	4.8	4.6
	PRODUÇÃO	4 815 715	4 337 484	4 866 008	1.0	12.2	4.8	5.0
	REND. MÉDIO	5 715	5 226	5 894	3.1	12.8	--	--

MILHO (em grão) - TOTAL

Junho 2020

GRANDES REGIÕES E UNIDADES DA FEDERAÇÃO	VARIÁVEL	SAFRA 2019	SAFRA 2020		VARIACÃO (%)		PARTICIPACÃO	
			MAIO	JUNHO	ANUAL	MENSAL	SAFRA 2019	SAFRA 2020
SUL	ÁREA I	3 704 872	3 702 048	3 702 248	-0.1	0.0	21.0	20.7
	ÁREA II	3 704 447	3 691 028	3 691 228	-0.4	0.0	21.2	20.7
	PRODUÇÃO	25 095 906	21 781 563	21 884 163	-12.8	0.5	25.0	22.4
	REND. MÉDIO	6 775	5 901	5 929	-12.5	0.5	--	--
PARANÁ	ÁREA I	2 596 497	2 606 900	2 607 100	0.4	0.0	14.7	14.6
	ÁREA II	2 596 497	2 606 900	2 607 100	0.4	0.0	14.8	14.6
	PRODUÇÃO	16 584 035	14 796 800	14 899 400	-10.2	0.7	16.5	15.3
	REND. MÉDIO	6 387	5 676	5 715	-10.5	0.7	--	--
SANTA CATARINA	ÁREA I	344 469	342 555	342 555	-0.6	0.0	1.9	1.9
	ÁREA II	344 359	341 743	341 743	-0.8	0.0	2.0	1.9
	PRODUÇÃO	2 773 257	2 781 620	2 781 620	0.3	0.0	2.8	2.9
	REND. MÉDIO	8 053	8 140	8 140	1.1	0.0	--	--
RIO GRANDE DO SUL	ÁREA I	763 906	752 593	752 593	-1.5	0.0	4.3	4.2
	ÁREA II	763 591	742 385	742 385	-2.8	0.0	4.4	4.2
	PRODUÇÃO	5 738 614	4 203 143	4 203 143	-26.8	0.0	5.7	4.3
	REND. MÉDIO	7 515	5 662	5 662	-24.7	0.0	--	--
CENTRO-OESTE	ÁREA I	8 678 469	8 733 959	8 739 605	0.7	0.1	49.1	48.9
	ÁREA II	8 676 840	8 733 379	8 736 425	0.7	0.0	49.6	49.1
	PRODUÇÃO	53 589 554	51 936 438	51 885 908	-3.2	-0.1	53.3	53.2
	REND. MÉDIO	6 176	5 947	5 939	-3.8	-0.1	--	--
MATO GROSSO DO SUL	ÁREA I	1 983 801	1 766 836	1 766 836	-10.9	0.0	11.2	9.9
	ÁREA II	1 983 372	1 766 836	1 766 836	-10.9	0.0	11.3	9.9
	PRODUÇÃO	9 983 277	9 050 464	9 050 464	-9.3	0.0	9.9	9.3
	REND. MÉDIO	5 033	5 122	5 122	1.8	0.0	--	--
MATO GROSSO	ÁREA I	5 026 669	5 254 619	5 254 619	4.5	0.0	28.4	29.4
	ÁREA II	5 026 499	5 254 619	5 254 619	4.5	0.0	28.7	29.5
	PRODUÇÃO	31 505 918	31 733 565	31 733 565	0.7	0.0	31.3	32.5
	REND. MÉDIO	6 268	6 039	6 039	-3.7	0.0	--	--
GOIÁS	ÁREA I	1 603 999	1 651 304	1 656 950	3.3	0.3	9.1	9.3
	ÁREA II	1 602 969	1 650 724	1 653 770	3.2	0.2	9.2	9.3
	PRODUÇÃO	11 600 559	10 666 271	10 615 741	-8.5	-0.5	11.5	10.9
	REND. MÉDIO	7 237	6 462	6 419	-11.3	-0.7	--	--
DISTRITO FEDERAL	ÁREA I	64 000	61 200	61 200	-4.4	0.0	0.4	0.3
	ÁREA II	64 000	61 200	61 200	-4.4	0.0	0.4	0.3
	PRODUÇÃO	499 800	486 138	486 138	-2.7	0.0	0.5	0.5
	REND. MÉDIO	7 809	7 943	7 943	1.7	0.0	--	--

Nota - Área (ha), Produção (t) e Rendimento Médio (kg/ha).

Para as Unidades da Federação que, por força do calendário agrícola, ainda não dispõem das estimativas iniciais, os dados correspondem a uma projeção obtida a partir das informações de anos anteriores.

ÁREA I é a área plantada.

ÁREA II é a área colhida ou a ser colhida.

Fonte: IBGE, Diretoria de Pesquisas, Coordenação de Agropecuária, Levantamento Sistemático da Produção Agrícola, Junho/2020.

MILHO (em grão) 1ª safra

Junho 2020

GRANDES REGIÕES E UNIDADES DA FEDERAÇÃO	VARIÁVEL	SAFRA 2019	SAFRA 2020		VARIÇÃO (%)		PARTICIPAÇÃO	
			MAIO	JUNHO	ANUAL	MENSAL	SAFRA 2019	SAFRA 2020
TOTAL	ÁREA I	4 905 875	5 046 252	5 041 274	2.8	-0.1	100.0	100.0
	ÁREA II	4 773 632	4 998 399	4 998 740	4.7	0.0	100.0	100.0
	PRODUÇÃO	25 985 997	26 551 608	26 712 459	2.8	0.6	100.0	100.0
	REND. MÉDIO	5 444	5 312	5 344	-1.8	0.6	--	--
NORTE	ÁREA I	365 469	375 638	375 588	2.8	-0.0	7.4	7.5
	ÁREA II	365 141	375 235	375 185	2.8	-0.0	7.6	7.5
	PRODUÇÃO	1 167 293	1 233 853	1 234 562	5.8	0.1	4.5	4.6
	REND. MÉDIO	3 197	3 288	3 291	2.9	0.1	--	--
RONDÔNIA	ÁREA I	40 682	44 553	44 553	9.5	0.0	0.8	0.9
	ÁREA II	40 612	44 538	44 538	9.7	0.0	0.9	0.9
	PRODUÇÃO	123 068	142 449	142 449	15.7	0.0	0.5	0.5
	REND. MÉDIO	3 030	3 198	3 198	5.5	0.0	--	--
ACRE	ÁREA I	30 435	27 080	27 030	-11.2	-0.2	0.6	0.5
	ÁREA II	30 435	26 950	26 900	-11.6	-0.2	0.6	0.5
	PRODUÇÃO	74 292	67 483	68 192	-8.2	1.1	0.3	0.3
	REND. MÉDIO	2 441	2 504	2 535	3.9	1.2	--	--
AMAZONAS	ÁREA I	7 886	7 886	7 886	0.0	0.0	0.2	0.2
	ÁREA II	7 628	7 628	7 628	0.0	0.0	0.2	0.2
	PRODUÇÃO	18 894	19 093	19 093	1.1	0.0	0.1	0.1
	REND. MÉDIO	2 477	2 503	2 503	1.0	0.0	--	--
RORAIMA	ÁREA I	5 071	5 071	5 071	0.0	0.0	0.1	0.1
	ÁREA II	5 071	5 071	5 071	0.0	0.0	0.1	0.1
	PRODUÇÃO	14 853	14 853	14 853	0.0	0.0	0.1	0.1
	REND. MÉDIO	2 929	2 929	2 929	0.0	0.0	--	--
PARÁ	ÁREA I	166 221	169 716	169 716	2.1	0.0	3.4	3.4
	ÁREA II	166 221	169 716	169 716	2.1	0.0	3.5	3.4
	PRODUÇÃO	506 500	491 816	491 816	-2.9	0.0	1.9	1.8
	REND. MÉDIO	3 047	2 898	2 898	-4.9	0.0	--	--
AMAPÁ	ÁREA I	1 248	1 420	1 420	13.8	0.0	0.0	0.0
	ÁREA II	1 248	1 420	1 420	13.8	0.0	0.0	0.0
	PRODUÇÃO	1 138	1 380	1 380	21.3	0.0	0.0	0.0
	REND. MÉDIO	912	972	972	6.6	0.0	--	--
TOCANTINS	ÁREA I	113 926	119 912	119 912	5.3	0.0	2.3	2.4
	ÁREA II	113 926	119 912	119 912	5.3	0.0	2.4	2.4
	PRODUÇÃO	428 548	496 779	496 779	15.9	0.0	1.6	1.9
	REND. MÉDIO	3 762	4 143	4 143	10.1	0.0	--	--
NORDESTE	ÁREA I	1 752 772	1 909 324	1 912 978	9.1	0.2	35.7	37.9
	ÁREA II	1 656 327	1 885 048	1 893 442	14.3	0.4	34.7	37.9
	PRODUÇÃO	4 327 874	5 779 769	5 824 025	34.6	0.8	16.7	21.8
	REND. MÉDIO	2 613	3 066	3 076	17.7	0.3	--	--
MARANHÃO	ÁREA I	234 758	274 308	274 308	16.8	0.0	4.8	5.4
	ÁREA II	234 547	274 308	274 308	17.0	0.0	4.9	5.5
	PRODUÇÃO	986 345	1 219 666	1 219 666	23.7	0.0	3.8	4.6
	REND. MÉDIO	4 205	4 446	4 446	5.7	0.0	--	--
PIAUÍ	ÁREA I	373 092	427 964	427 964	14.7	0.0	7.6	8.5
	ÁREA II	359 447	427 964	427 964	19.1	0.0	7.5	8.6
	PRODUÇÃO	1 467 116	2 056 067	2 056 067	40.1	0.0	5.6	7.7
	REND. MÉDIO	4 082	4 804	4 804	17.7	0.0	--	--

MILHO (em grão) 1ª safra

Junho 2020

GRANDES REGIÕES E UNIDADES DA FEDERAÇÃO	VARIÁVEL	SAFRA 2019	SAFRA 2020		VARIÇÃO (%)		PARTICIPAÇÃO	
			MAIO	JUNHO	ANUAL	MENSAL	SAFRA 2019	SAFRA 2020
CEARÁ	ÁREA I	525 022	567 497	569 776	8.5	0.4	10.7	11.3
	ÁREA II	522 019	567 497	569 776	9.1	0.4	10.9	11.4
	PRODUÇÃO	425 503	730 559	721 782	69.6	-1.2	1.6	2.7
	REND. MÉDIO	815	1 287	1 267	55.5	-1.6	--	--
RIO GRANDE DO NORTE	ÁREA I	59 612	58 703	58 658	-1.6	-0.1	1.2	1.2
	ÁREA II	54 947	57 562	57 501	4.6	-0.1	1.2	1.2
	PRODUÇÃO	30 329	34 364	34 314	13.1	-0.1	0.1	0.1
	REND. MÉDIO	552	597	597	8.2	0.0	--	--
PARAÍBA	ÁREA I	92 527	96 476	96 476	4.3	0.0	1.9	1.9
	ÁREA II	78 376	96 316	96 316	22.9	0.0	1.6	1.9
	PRODUÇÃO	39 320	85 908	85 908	118.5	0.0	0.2	0.3
	REND. MÉDIO	502	892	892	77.7	0.0	--	--
PERNAMBUCO	ÁREA I	104 461	120 876	122 296	17.1	1.2	2.1	2.4
	ÁREA II	43 691	97 901	104 077	138.2	6.3	0.9	2.1
	PRODUÇÃO	13 661	78 005	81 088	493.6	4.0	0.1	0.3
	REND. MÉDIO	313	797	779	148.9	-2.3	--	--
BAHIA	ÁREA I	363 300	363 500	363 500	0.1	0.0	7.4	7.2
	ÁREA II	363 300	363 500	363 500	0.1	0.0	7.6	7.3
	PRODUÇÃO	1 365 600	1 575 200	1 625 200	19.0	3.2	5.3	6.1
	REND. MÉDIO	3 759	4 333	4 471	18.9	3.2	--	--
SUDESTE	ÁREA I	1 047 441	1 048 958	1 040 279	-0.7	-0.8	21.4	20.6
	ÁREA II	1 013 270	1 037 304	1 028 704	1.5	-0.8	21.2	20.6
	PRODUÇÃO	6 763 444	6 972 314	7 050 560	4.2	1.1	26.0	26.4
	REND. MÉDIO	6 675	6 722	6 854	2.7	2.0	--	--
MINAS GERAIS	ÁREA I	688 087	702 541	702 842	2.1	0.0	14.0	13.9
	ÁREA II	654 068	690 969	691 269	5.7	0.0	13.7	13.8
	PRODUÇÃO	4 532 559	4 827 738	4 842 168	6.8	0.3	17.4	18.1
	REND. MÉDIO	6 930	6 987	7 005	1.1	0.3	--	--
ESPÍRITO SANTO	ÁREA I	11 806	11 454	11 457	-3.0	0.0	0.2	0.2
	ÁREA II	11 736	11 454	11 457	-2.4	0.0	0.2	0.2
	PRODUÇÃO	31 982	33 114	33 122	3.6	0.0	0.1	0.1
	REND. MÉDIO	2 725	2 891	2 891	6.1	0.0	--	--
RIO DE JANEIRO	ÁREA I	1 163	1 081	1 081	-7.1	0.0	0.0	0.0
	ÁREA II	1 163	1 081	1 081	-7.1	0.0	0.0	0.0
	PRODUÇÃO	3 548	3 562	3 562	0.4	0.0	0.0	0.0
	REND. MÉDIO	3 051	3 295	3 295	8.0	0.0	--	--
SÃO PAULO	ÁREA I	346 385	333 882	324 899	-6.2	-2.7	7.1	6.4
	ÁREA II	346 303	333 800	324 897	-6.2	-2.7	7.3	6.5
	PRODUÇÃO	2 195 355	2 107 900	2 171 708	-1.1	3.0	8.4	8.1
	REND. MÉDIO	6 339	6 315	6 684	5.4	5.8	--	--
SUL	ÁREA I	1 468 470	1 447 748	1 447 748	-1.4	0.0	29.9	28.7
	ÁREA II	1 468 045	1 436 728	1 436 728	-2.1	0.0	30.8	28.7
	PRODUÇÃO	11 671 606	10 518 463	10 519 263	-9.9	0.0	44.9	39.4
	REND. MÉDIO	7 950	7 321	7 322	-7.9	0.0	--	--
PARANÁ	ÁREA I	360 095	352 600	352 600	-2.1	0.0	7.3	7.0
	ÁREA II	360 095	352 600	352 600	-2.1	0.0	7.5	7.1
	PRODUÇÃO	3 159 735	3 533 700	3 534 500	11.9	0.0	12.2	13.2
	REND. MÉDIO	8 775	10 022	10 024	14.2	0.0	--	--

MILHO (em grão) 1ª safra

Junho 2020

GRANDES REGIÕES E UNIDADES DA FEDERAÇÃO	VARIÁVEL	SAFRA 2019	SAFRA 2020		VARIÇÃO (%)		PARTICIPAÇÃO	
			MAIO	JUNHO	ANUAL	MENSAL	SAFRA 2019	SAFRA 2020
SANTA CATARINA	ÁREA I	344 469	342 555	342 555	-0.6	0.0	7.0	6.8
	ÁREA II	344 359	341 743	341 743	-0.8	0.0	7.2	6.8
	PRODUÇÃO	2 773 257	2 781 620	2 781 620	0.3	0.0	10.7	10.4
	REND. MÉDIO	8 053	8 140	8 140	1.1	0.0	--	--
RIO GRANDE DO SUL	ÁREA I	763 906	752 593	752 593	-1.5	0.0	15.6	14.9
	ÁREA II	763 591	742 385	742 385	-2.8	0.0	16.0	14.9
	PRODUÇÃO	5 738 614	4 203 143	4 203 143	-26.8	0.0	22.1	15.7
	REND. MÉDIO	7 515	5 662	5 662	-24.7	0.0	--	--
CENTRO-OESTE	ÁREA I	271 723	264 584	264 681	-2.6	0.0	5.5	5.3
	ÁREA II	270 849	264 084	264 681	-2.3	0.2	5.7	5.3
	PRODUÇÃO	2 055 780	2 047 209	2 084 049	1.4	1.8	7.9	7.8
	REND. MÉDIO	7 590	7 752	7 874	3.7	1.6	--	--
MATO GROSSO DO SUL	ÁREA I	17 804	16 836	16 836	-5.4	0.0	0.4	0.3
	ÁREA II	17 750	16 836	16 836	-5.1	0.0	0.4	0.3
	PRODUÇÃO	126 158	125 464	125 464	-0.6	0.0	0.5	0.5
	REND. MÉDIO	7 107	7 452	7 452	4.9	0.0	--	--
MATO GROSSO	ÁREA I	48 237	44 801	44 801	-7.1	0.0	1.0	0.9
	ÁREA II	48 067	44 801	44 801	-6.8	0.0	1.0	0.9
	PRODUÇÃO	279 898	259 683	259 683	-7.2	0.0	1.1	1.0
	REND. MÉDIO	5 823	5 796	5 796	-0.5	0.0	--	--
GOIÁS	ÁREA I	181 682	179 847	179 944	-1.0	0.1	3.7	3.6
	ÁREA II	181 032	179 347	179 944	-0.6	0.3	3.8	3.6
	PRODUÇÃO	1 419 324	1 442 612	1 479 452	4.2	2.6	5.5	5.5
	REND. MÉDIO	7 840	8 044	8 222	4.9	2.2	--	--
DISTRITO FEDERAL	ÁREA I	24 000	23 100	23 100	-3.7	0.0	0.5	0.5
	ÁREA II	24 000	23 100	23 100	-3.7	0.0	0.5	0.5
	PRODUÇÃO	230 400	219 450	219 450	-4.8	0.0	0.9	0.8
	REND. MÉDIO	9 600	9 500	9 500	-1.0	0.0	--	--

Nota - Área (ha), Produção (t) e Rendimento Médio (kg/ha).

Para as Unidades da Federação que, por força do calendário agrícola, ainda não dispõem das estimativas iniciais, os dados correspondem a uma projeção obtida a partir das informações de anos anteriores.

ÁREA I é a área plantada.

ÁREA II é a área colhida ou a ser colhida.

Fonte: IBGE, Diretoria de Pesquisas, Coordenação de Agropecuária, Levantamento Sistemático da Produção Agrícola, Junho/2020.

MILHO (em grão) 2ª safra

Junho 2020

GRANDES REGIÕES E UNIDADES DA FEDERAÇÃO	VARIÁVEL	SAFRA 2019	SAFRA 2020		VARIACÃO (%)		PARTICIPAÇÃO	
			MAIO	JUNHO	ANUAL	MENSAL	SAFRA 2019	SAFRA 2020
TOTAL	ÁREA I	12 765 066	12 822 786	12 841 244	0.6	0.1	100.0	100.0
	ÁREA II	12 728 550	12 794 184	12 809 542	0.6	0.1	100.0	100.0
	PRODUÇÃO	74 580 128	70 152 496	70 800 224	-5.1	0.9	100.0	100.0
	REND. MÉDIO	5 859	5 483	5 527	-5.7	0.8	--	--
NORTE	ÁREA I	438 083	457 049	457 049	4.3	0.0	3.4	3.6
	ÁREA II	438 044	456 995	456 995	4.3	0.0	3.4	3.6
	PRODUÇÃO	1 810 792	1 931 062	1 931 391	6.7	0.0	2.4	2.7
	REND. MÉDIO	4 134	4 226	4 226	2.2	0.0	--	--
RONDÔNIA	ÁREA I	183 325	201 924	201 924	10.1	0.0	1.4	1.6
	ÁREA II	183 295	201 894	201 894	10.1	0.0	1.4	1.6
	PRODUÇÃO	831 133	891 526	891 526	7.3	0.0	1.1	1.3
	REND. MÉDIO	4 534	4 416	4 416	-2.6	0.0	--	--
ACRE	ÁREA I	2 420	770	770	-68.2	0.0	0.0	0.0
	ÁREA II	2 420	770	770	-68.2	0.0	0.0	0.0
	PRODUÇÃO	4 010	2 441	2 770	-30.9	13.5	0.0	0.0
	REND. MÉDIO	1 657	3 170	3 597	117.1	13.5	--	--
RORAIMA	ÁREA I	6 625	6 625	6 625	0.0	0.0	0.1	0.1
	ÁREA II	6 616	6 616	6 616	0.0	0.0	0.1	0.1
	PRODUÇÃO	41 374	41 374	41 374	0.0	0.0	0.1	0.1
	REND. MÉDIO	6 254	6 254	6 254	0.0	0.0	--	--
PARÁ	ÁREA I	99 904	101 112	101 112	1.2	0.0	0.8	0.8
	ÁREA II	99 904	101 112	101 112	1.2	0.0	0.8	0.8
	PRODUÇÃO	335 551	339 458	339 458	1.2	0.0	0.4	0.5
	REND. MÉDIO	3 359	3 357	3 357	-0.1	0.0	--	--
TOCANTINS	ÁREA I	145 809	146 618	146 618	0.6	0.0	1.1	1.1
	ÁREA II	145 809	146 603	146 603	0.5	0.0	1.1	1.1
	PRODUÇÃO	598 724	656 263	656 263	9.6	0.0	0.8	0.9
	REND. MÉDIO	4 106	4 476	4 476	9.0	0.0	--	--
NORDESTE	ÁREA I	730 647	701 861	701 824	-3.9	-0.0	5.7	5.5
	ÁREA II	697 133	675 513	675 356	-3.1	-0.0	5.5	5.3
	PRODUÇÃO	2 191 019	2 130 846	2 238 669	2.2	5.1	2.9	3.2
	REND. MÉDIO	3 143	3 154	3 315	5.5	5.1	--	--
MARANHÃO	ÁREA I	192 653	184 721	184 721	-4.1	0.0	1.5	1.4
	ÁREA II	192 653	184 721	184 721	-4.1	0.0	1.5	1.4
	PRODUÇÃO	823 530	825 192	825 192	0.2	0.0	1.1	1.2
	REND. MÉDIO	4 275	4 467	4 467	4.5	0.0	--	--
PIAUI	ÁREA I	77 859	40 963	40 963	-47.4	0.0	0.6	0.3
	ÁREA II	77 859	40 963	40 963	-47.4	0.0	0.6	0.3
	PRODUÇÃO	368 497	223 630	223 630	-39.3	0.0	0.5	0.3
	REND. MÉDIO	4 733	5 459	5 459	15.3	0.0	--	--
CEARÁ	ÁREA I	609	174	174	-71.4	0.0	0.0	0.0
	ÁREA II	609	174	174	-71.4	0.0	0.0	0.0
	PRODUÇÃO	4 391	804	804	-81.7	0.0	0.0	0.0
	REND. MÉDIO	7 210	4 621	4 621	-35.9	0.0	--	--
PERNAMBUCO	ÁREA I	61 316	56 818	56 888	-7.2	0.1	0.5	0.4
	ÁREA II	40 478	30 470	30 420	-24.8	-0.2	0.3	0.2
	PRODUÇÃO	18 893	15 063	14 276	-24.4	-5.2	0.0	0.0
	REND. MÉDIO	467	494	469	0.4	-5.1	--	--

MILHO (em grão) 2ª safra

Junho 2020

GRANDES REGIÕES E UNIDADES DA FEDERAÇÃO	VARIÁVEL	SAFRA 2019	SAFRA 2020		VARIÇÃO (%)		PARTICIPAÇÃO	
			MAIO	JUNHO	ANUAL	MENSAL	SAFRA 2019	SAFRA 2020
ALAGOAS	ÁREA I	24 410	37 185	37 185	52.3	0.0	0.2	0.3
	ÁREA II	17 914	37 185	37 185	107.6	0.0	0.1	0.3
	PRODUÇÃO	43 811	57 757	57 757	31.8	0.0	0.1	0.1
	REND. MÉDIO	2 446	1 553	1 553	-36.5	0.0	--	--
SERGIPE	ÁREA I	143 800	152 000	151 893	5.6	-0.1	1.1	1.2
	ÁREA II	137 620	152 000	151 893	10.4	-0.1	1.1	1.2
	PRODUÇÃO	655 897	638 400	747 010	13.9	17.0	0.9	1.1
	REND. MÉDIO	4 766	4 200	4 918	3.2	17.1	--	--
BAHIA	ÁREA I	230 000	230 000	230 000	0.0	0.0	1.8	1.8
	ÁREA II	230 000	230 000	230 000	0.0	0.0	1.8	1.8
	PRODUÇÃO	276 000	370 000	370 000	34.1	0.0	0.4	0.5
	REND. MÉDIO	1 200	1 609	1 609	34.1	0.0	--	--
SUDESTE	ÁREA I	953 188	940 201	952 947	-0.0	1.4	7.5	7.4
	ÁREA II	950 980	938 081	950 947	-0.0	1.4	7.5	7.4
	PRODUÇÃO	5 620 243	4 938 259	5 463 405	-2.8	10.6	7.5	7.7
	REND. MÉDIO	5 910	5 264	5 745	-2.8	9.1	--	--
MINAS GERAIS	ÁREA I	452 661	439 928	448 326	-1.0	1.9	3.5	3.5
	ÁREA II	452 658	439 928	448 326	-1.0	1.9	3.6	3.5
	PRODUÇÃO	2 989 761	2 698 473	2 758 897	-7.7	2.2	4.0	3.9
	REND. MÉDIO	6 605	6 134	6 154	-6.8	0.3	--	--
ESPÍRITO SANTO	ÁREA I	1 324	1 284	1 287	-2.8	0.2	0.0	0.0
	ÁREA II	1 324	1 284	1 287	-2.8	0.2	0.0	0.0
	PRODUÇÃO	5 718	5 695	5 701	-0.3	0.1	0.0	0.0
	REND. MÉDIO	4 319	4 435	4 430	2.6	-0.1	--	--
RIO DE JANEIRO	ÁREA I	623	634	634	1.8	0.0	0.0	0.0
	ÁREA II	618	634	634	2.6	0.0	0.0	0.0
	PRODUÇÃO	4 404	4 507	4 507	2.3	0.0	0.0	0.0
	REND. MÉDIO	7 126	7 109	7 109	-0.2	0.0	--	--
SÃO PAULO	ÁREA I	498 580	498 355	502 700	0.8	0.9	3.9	3.9
	ÁREA II	496 380	496 235	500 700	0.9	0.9	3.9	3.9
	PRODUÇÃO	2 620 360	2 229 584	2 694 300	2.8	20.8	3.5	3.8
	REND. MÉDIO	5 279	4 493	5 381	1.9	19.8	--	--
SUL	ÁREA I	2 236 402	2 254 300	2 254 500	0.8	0.0	17.5	17.6
	ÁREA II	2 236 402	2 254 300	2 254 500	0.8	0.0	17.6	17.6
	PRODUÇÃO	13 424 300	11 263 100	11 364 900	-15.3	0.9	18.0	16.1
	REND. MÉDIO	6 003	4 996	5 041	-16.0	0.9	--	--
PARANÁ	ÁREA I	2 236 402	2 254 300	2 254 500	0.8	0.0	17.5	17.6
	ÁREA II	2 236 402	2 254 300	2 254 500	0.8	0.0	17.6	17.6
	PRODUÇÃO	13 424 300	11 263 100	11 364 900	-15.3	0.9	18.0	16.1
	REND. MÉDIO	6 003	4 996	5 041	-16.0	0.9	--	--
CENTRO-OESTE	ÁREA I	8 406 746	8 469 375	8 474 924	0.8	0.1	65.9	66.0
	ÁREA II	8 405 991	8 469 295	8 471 744	0.8	0.0	66.0	66.1
	PRODUÇÃO	51 533 774	49 889 229	49 801 859	-3.4	-0.2	69.1	70.3
	REND. MÉDIO	6 131	5 891	5 879	-4.1	-0.2	--	--
MATO GROSSO DO SUL	ÁREA I	1 965 997	1 750 000	1 750 000	-11.0	0.0	15.4	13.6
	ÁREA II	1 965 622	1 750 000	1 750 000	-11.0	0.0	15.4	13.7
	PRODUÇÃO	9 857 119	8 925 000	8 925 000	-9.5	0.0	13.2	12.6
	REND. MÉDIO	5 015	5 100	5 100	1.7	0.0	--	--

MILHO (em grão) 2ª safra

Junho 2020

GRANDES REGIÕES E UNIDADES DA FEDERAÇÃO	VARIÁVEL	SAFRA 2019	SAFRA 2020		VARIÇÃO (%)		PARTICIPAÇÃO	
			MAIO	JUNHO	ANUAL	MENSAL	SAFRA 2019	SAFRA 2020
MATO GROSSO	ÁREA I	4 978 432	5 209 818	5 209 818	4.6	0.0	39.0	40.6
	ÁREA II	4 978 432	5 209 818	5 209 818	4.6	0.0	39.1	40.7
	PRODUÇÃO	31 226 020	31 473 882	31 473 882	0.8	0.0	41.9	44.5
	REND. MÉDIO	6 272	6 041	6 041	-3.7	0.0	--	--
GOIÁS	ÁREA I	1 422 317	1 471 457	1 477 006	3.8	0.4	11.1	11.5
	ÁREA II	1 421 937	1 471 377	1 473 826	3.6	0.2	11.2	11.5
	PRODUÇÃO	10 181 235	9 223 659	9 136 289	-10.3	-0.9	13.7	12.9
	REND. MÉDIO	7 160	6 269	6 199	-13.4	-1.1	--	--
DISTRITO FEDERAL	ÁREA I	40 000	38 100	38 100	-4.7	0.0	0.3	0.3
	ÁREA II	40 000	38 100	38 100	-4.7	0.0	0.3	0.3
	PRODUÇÃO	269 400	266 688	266 688	-1.0	0.0	0.4	0.4
	REND. MÉDIO	6 735	7 000	7 000	3.9	0.0	--	--

Nota - Área (ha), Produção (t) e Rendimento Médio (kg/ha).

Para as Unidades da Federação que, por força do calendário agrícola, ainda não dispõem das estimativas iniciais, os dados correspondem a uma projeção obtida a partir das informações de anos anteriores.

ÁREA I é a área plantada.

ÁREA II é a área colhida ou a ser colhida.

Fonte: IBGE, Diretoria de Pesquisas, Coordenação de Agropecuária, Levantamento Sistemático da Produção Agrícola, Junho/2020.

SOJA (em grão)

Junho 2020

GRANDES REGIÕES E UNIDADES DA FEDERAÇÃO	VARIÁVEL	SAFRA 2019	SAFRA 2020		VARIACÃO (%)		PARTICIPACÃO	
			MAIO	JUNHO	ANUAL	MENSAL	SAFRA 2019	SAFRA 2020
TOTAL	ÁREA I	35 843 444	36 879 436	36 882 115	2.9	0.0	100.0	100.0
	ÁREA II	35 805 184	36 856 112	36 839 601	2.9	-0.0	100.0	100.0
	PRODUÇÃO	113 488 489	119 352 169	119 899 492	5.6	0.5	100.0	100.0
	REND. MÉDIO	3 170	3 238	3 255	2.7	0.5	--	--
NORTE	ÁREA I	1 904 827	2 021 591	2 022 391	6.2	0.0	5.3	5.5
	ÁREA II	1 902 427	2 021 591	2 022 391	6.3	0.0	5.3	5.5
	PRODUÇÃO	5 703 702	6 216 930	6 219 510	9.0	0.0	5.0	5.2
	REND. MÉDIO	2 998	3 075	3 075	2.6	0.0	--	--
RONDÔNIA	ÁREA I	352 911	396 683	396 683	12.4	0.0	1.0	1.1
	ÁREA II	352 911	396 683	396 683	12.4	0.0	1.0	1.1
	PRODUÇÃO	1 201 219	1 358 577	1 358 577	13.1	0.0	1.1	1.1
	REND. MÉDIO	3 404	3 425	3 425	0.6	0.0	--	--
ACRE	ÁREA I	480	2 530	2 530	427.1	0.0	0.0	0.0
	ÁREA II	480	2 530	2 530	427.1	0.0	0.0	0.0
	PRODUÇÃO	1 410	8 235	8 235	484.0	0.0	0.0	0.0
	REND. MÉDIO	2 938	3 255	3 255	10.8	0.0	--	--
RORAIMA	ÁREA I	24 470	24 470	24 470	0.0	0.0	0.1	0.1
	ÁREA II	24 470	24 470	24 470	0.0	0.0	0.1	0.1
	PRODUÇÃO	54 470	53 516	53 516	-1.8	0.0	0.0	0.0
	REND. MÉDIO	2 226	2 187	2 187	-1.8	0.0	--	--
PARÁ	ÁREA I	580 569	603 473	603 473	3.9	0.0	1.6	1.6
	ÁREA II	580 569	603 473	603 473	3.9	0.0	1.6	1.6
	PRODUÇÃO	1 780 569	1 855 025	1 855 025	4.2	0.0	1.6	1.5
	REND. MÉDIO	3 067	3 074	3 074	0.2	0.0	--	--
AMAPÁ	ÁREA I	20 900	18 922	19 722	-5.6	4.2	0.1	0.1
	ÁREA II	18 500	18 922	19 722	6.6	4.2	0.1	0.1
	PRODUÇÃO	48 050	56 989	59 569	24.0	4.5	0.0	0.0
	REND. MÉDIO	2 597	3 012	3 020	16.3	0.3	--	--
TOCANTINS	ÁREA I	925 497	975 513	975 513	5.4	0.0	2.6	2.6
	ÁREA II	925 497	975 513	975 513	5.4	0.0	2.6	2.6
	PRODUÇÃO	2 617 984	2 884 588	2 884 588	10.2	0.0	2.3	2.4
	REND. MÉDIO	2 829	2 957	2 957	4.5	0.0	--	--
NORDESTE	ÁREA I	3 325 184	3 318 002	3 337 652	0.4	0.6	9.3	9.0
	ÁREA II	3 325 084	3 318 002	3 317 652	-0.2	-0.0	9.3	9.0
	PRODUÇÃO	10 495 757	11 373 600	11 592 930	10.5	1.9	9.2	9.7
	REND. MÉDIO	3 157	3 428	3 494	10.7	1.9	--	--
MARANHÃO	ÁREA I	975 140	962 053	961 703	-1.4	-0.0	2.7	2.6
	ÁREA II	975 140	962 053	961 703	-1.4	-0.0	2.7	2.6
	PRODUÇÃO	2 844 806	3 042 292	3 041 122	6.9	-0.0	2.5	2.5
	REND. MÉDIO	2 917	3 162	3 162	8.4	0.0	--	--
PIAUI	ÁREA I	766 044	754 036	754 036	-1.6	0.0	2.1	2.0
	ÁREA II	765 944	754 036	754 036	-1.6	0.0	2.1	2.0
	PRODUÇÃO	2 325 951	2 520 288	2 520 288	8.4	0.0	2.0	2.1
	REND. MÉDIO	3 037	3 342	3 342	10.0	0.0	--	--
ALAGOAS	ÁREA I	4 000	1 313	1 313	-67.2	0.0	0.0	0.0
	ÁREA II	4 000	1 313	1 313	-67.2	0.0	0.0	0.0
	PRODUÇÃO	15 600	4 020	4 020	-74.2	0.0	0.0	0.0
	REND. MÉDIO	3 900	3 062	3 062	-21.5	0.0	--	--

SOJA (em grão)

Junho 2020

GRANDES REGIÕES E UNIDADES DA FEDERAÇÃO	VARIÁVEL	SAFRA 2019	SAFRA 2020		VARIÇÃO (%)		PARTICIPAÇÃO	
			MAIO	JUNHO	ANUAL	MENSAL	SAFRA 2019	SAFRA 2020
BAHIA	ÁREA I	1 580 000	1 600 600	1 620 600	2.6	1.2	4.4	4.4
	ÁREA II	1 580 000	1 600 600	1 600 600	1.3	0.0	4.4	4.3
	PRODUÇÃO	5 309 400	5 807 000	6 027 500	13.5	3.8	4.7	5.0
	REND. MÉDIO	3 360	3 628	3 766	12.1	3.8	--	--
SUDESTE	ÁREA I	2 619 566	2 797 144	2 799 674	6.9	0.1	7.3	7.6
	ÁREA II	2 612 406	2 797 054	2 799 634	7.2	0.1	7.3	7.6
	PRODUÇÃO	8 183 771	9 492 072	9 894 564	20.9	4.2	7.2	8.3
	REND. MÉDIO	3 133	3 394	3 534	12.8	4.1	--	--
MINAS GERAIS	ÁREA I	1 623 161	1 691 784	1 690 564	4.2	-0.1	4.5	4.6
	ÁREA II	1 616 206	1 691 754	1 690 534	4.6	-0.1	4.5	4.6
	PRODUÇÃO	5 166 271	5 832 472	5 846 364	13.2	0.2	4.6	4.9
	REND. MÉDIO	3 197	3 448	3 458	8.2	0.3	--	--
SÃO PAULO	ÁREA I	996 405	1 105 360	1 109 110	11.3	0.3	2.8	3.0
	ÁREA II	996 200	1 105 300	1 109 100	11.3	0.3	2.8	3.0
	PRODUÇÃO	3 017 500	3 659 600	4 048 200	34.2	10.6	2.7	3.4
	REND. MÉDIO	3 029	3 311	3 650	20.5	10.2	--	--
SUL	ÁREA I	11 956 947	12 149 493	12 148 993	1.6	-0.0	33.4	32.9
	ÁREA II	11 931 796	12 128 291	12 127 791	1.6	-0.0	33.3	32.9
	PRODUÇÃO	37 078 139	34 308 006	34 303 206	-7.5	-0.0	32.7	28.6
	REND. MÉDIO	3 108	2 829	2 828	-9.0	-0.0	--	--
PARANÁ	ÁREA I	5 447 916	5 503 500	5 503 000	1.0	-0.0	15.2	14.9
	ÁREA II	5 447 916	5 503 500	5 503 000	1.0	-0.0	15.2	14.9
	PRODUÇÃO	16 164 807	20 754 000	20 749 200	28.4	-0.0	14.2	17.3
	REND. MÉDIO	2 967	3 771	3 771	27.1	0.0	--	--
SANTA CATARINA	ÁREA I	665 498	665 161	665 161	-0.1	0.0	1.9	1.8
	ÁREA II	664 965	665 161	665 161	0.0	0.0	1.9	1.8
	PRODUÇÃO	2 418 181	2 332 759	2 332 759	-3.5	0.0	2.1	1.9
	REND. MÉDIO	3 637	3 507	3 507	-3.6	0.0	--	--
RIO GRANDE DO SUL	ÁREA I	5 843 533	5 980 832	5 980 832	2.3	0.0	16.3	16.2
	ÁREA II	5 818 915	5 959 630	5 959 630	2.4	0.0	16.3	16.2
	PRODUÇÃO	18 495 151	11 221 247	11 221 247	-39.3	0.0	16.3	9.4
	REND. MÉDIO	3 178	1 883	1 883	-40.7	0.0	--	--
CENTRO-OESTE	ÁREA I	16 036 920	16 593 206	16 573 405	3.3	-0.1	44.7	44.9
	ÁREA II	16 033 471	16 591 174	16 572 133	3.4	-0.1	44.8	45.0
	PRODUÇÃO	52 027 120	57 961 561	57 889 282	11.3	-0.1	45.8	48.3
	REND. MÉDIO	3 245	3 494	3 493	7.6	-0.0	--	--
MATO GROSSO DO SUL	ÁREA I	2 882 207	3 007 181	3 007 181	4.3	0.0	8.0	8.2
	ÁREA II	2 881 577	3 007 149	3 007 149	4.4	0.0	8.0	8.2
	PRODUÇÃO	8 697 837	10 237 341	10 237 341	17.7	0.0	7.7	8.5
	REND. MÉDIO	3 018	3 404	3 404	12.8	0.0	--	--

SOJA (em grão)

Junho 2020

GRANDES REGIÕES E UNIDADES DA FEDERAÇÃO	VARIÁVEL	SAFRA 2019	SAFRA 2020		VARIAÇÃO (%)		PARTICIPAÇÃO	
			MAIO	JUNHO	ANUAL	MENSAL	SAFRA 2019	SAFRA 2020
MATO GROSSO	ÁREA I	9 724 213	9 990 883	9 990 883	2.7	0.0	27.1	27.1
	ÁREA II	9 724 149	9 990 883	9 990 883	2.7	0.0	27.2	27.1
	PRODUÇÃO	32 250 783	34 815 101	34 815 101	8.0	0.0	28.4	29.0
	REND. MÉDIO	3 317	3 485	3 485	5.1	0.0	--	--
GOIÁS	ÁREA I	3 355 500	3 520 642	3 500 841	4.3	-0.6	9.4	9.5
	ÁREA II	3 352 745	3 518 642	3 499 601	4.4	-0.5	9.4	9.5
	PRODUÇÃO	10 817 500	12 618 569	12 546 290	16.0	-0.6	9.5	10.5
	REND. MÉDIO	3 226	3 586	3 585	11.1	-0.0	--	--
DISTRITO FEDERAL	ÁREA I	75 000	74 500	74 500	-0.7	0.0	0.2	0.2
	ÁREA II	75 000	74 500	74 500	-0.7	0.0	0.2	0.2
	PRODUÇÃO	261 000	290 550	290 550	11.3	0.0	0.2	0.2
	REND. MÉDIO	3 480	3 900	3 900	12.1	0.0	--	--

Nota - Área (ha), Produção (t) e Rendimento Médio (kg/ha).

Para as Unidades da Federação que, por força do calendário agrícola, ainda não dispõem das estimativas iniciais, os dados correspondem a uma projeção obtida a partir das informações de anos anteriores.

ÁREA I é a área plantada.

ÁREA II é a área colhida ou a ser colhida.

Fonte: IBGE, Diretoria de Pesquisas, Coordenação de Agropecuária, Levantamento Sistemático da Produção Agrícola, Junho/2020.

SORGO (em grão)

Junho 2020

GRANDES REGIÕES E UNIDADES DA FEDERAÇÃO	VARIÁVEL	SAFRA 2019	SAFRA 2020		VARIACÃO (%)		PARTICIPACÃO	
			MAIO	JUNHO	ANUAL	MENSAL	SAFRA 2019	SAFRA 2020
TOTAL	ÁREA I	851 615	872 452	865 260	1.6	-0.8	100.0	100.0
	ÁREA II	849 351	864 113	856 921	0.9	-0.8	100.0	100.0
	PRODUÇÃO	2 596 642	2 733 333	2 765 092	6.5	1.2	100.0	100.0
	REND. MÉDIO	3 057	3 163	3 227	5.6	2.0	--	--
NORTE	ÁREA I	47 052	38 178	38 178	-18.9	0.0	5.5	4.4
	ÁREA II	47 052	38 178	38 178	-18.9	0.0	5.5	4.5
	PRODUÇÃO	89 847	73 004	73 004	-18.7	0.0	3.5	2.6
	REND. MÉDIO	1 910	1 912	1 912	0.1	0.0	--	--
PARÁ	ÁREA I	20 651	9 651	9 651	-53.3	0.0	2.4	1.1
	ÁREA II	20 651	9 651	9 651	-53.3	0.0	2.4	1.1
	PRODUÇÃO	39 771	19 696	19 696	-50.5	0.0	1.5	0.7
	REND. MÉDIO	1 926	2 041	2 041	6.0	0.0	--	--
TOCANTINS	ÁREA I	26 401	28 527	28 527	8.1	0.0	3.1	3.3
	ÁREA II	26 401	28 527	28 527	8.1	0.0	3.1	3.3
	PRODUÇÃO	50 076	53 308	53 308	6.5	0.0	1.9	1.9
	REND. MÉDIO	1 897	1 869	1 869	-1.5	0.0	--	--
NORDESTE	ÁREA I	150 123	118 362	93 362	-37.8	-21.1	17.6	10.8
	ÁREA II	149 865	118 334	93 334	-37.7	-21.1	17.6	10.9
	PRODUÇÃO	159 391	138 688	156 688	-1.7	13.0	6.1	5.7
	REND. MÉDIO	1 064	1 172	1 679	57.8	43.3	--	--
MARANHÃO	ÁREA I	10 855	9 885	9 885	-8.9	0.0	1.3	1.1
	ÁREA II	10 855	9 885	9 885	-8.9	0.0	1.3	1.2
	PRODUÇÃO	22 239	20 215	20 215	-9.1	0.0	0.9	0.7
	REND. MÉDIO	2 049	2 045	2 045	-0.2	0.0	--	--
PIAÚÍ	ÁREA I	30 248	12 976	12 976	-57.1	0.0	3.6	1.5
	ÁREA II	30 248	12 976	12 976	-57.1	0.0	3.6	1.5
	PRODUÇÃO	62 810	25 133	25 133	-60.0	0.0	2.4	0.9
	REND. MÉDIO	2 077	1 937	1 937	-6.7	0.0	--	--
CEARÁ	ÁREA I	400	1 000	1 000	150.0	0.0	0.0	0.1
	ÁREA II	400	1 000	1 000	150.0	0.0	0.0	0.1
	PRODUÇÃO	1 120	2 800	2 800	150.0	0.0	0.0	0.1
	REND. MÉDIO	2 800	2 800	2 800	0.0	0.0	--	--
RIO GRANDE DO NORTE	ÁREA I	425	425	425	0.0	0.0	0.0	0.0
	ÁREA II	425	425	425	0.0	0.0	0.1	0.0
	PRODUÇÃO	298	298	298	0.0	0.0	0.0	0.0
	REND. MÉDIO	701	701	701	0.0	0.0	--	--
PERNAMBUCO	ÁREA I	2 545	3 422	3 422	34.5	0.0	0.3	0.4
	ÁREA II	2 287	3 394	3 394	48.4	0.0	0.3	0.4
	PRODUÇÃO	2 264	3 870	3 870	70.9	0.0	0.1	0.1
	REND. MÉDIO	990	1 140	1 140	15.2	0.0	--	--
ALAGOAS	ÁREA I	300	304	304	1.3	0.0	0.0	0.0
	ÁREA II	300	304	304	1.3	0.0	0.0	0.0
	PRODUÇÃO	1 000	912	912	-8.8	0.0	0.0	0.0
	REND. MÉDIO	3 333	3 000	3 000	-10.0	0.0	--	--
BAHIA	ÁREA I	105 350	90 350	65 350	-38.0	-27.7	12.4	7.6
	ÁREA II	105 350	90 350	65 350	-38.0	-27.7	12.4	7.6
	PRODUÇÃO	69 660	85 460	103 460	48.5	21.1	2.7	3.7
	REND. MÉDIO	661	946	1 583	139.5	67.3	--	--

SORGO (em grão)

Junho 2020

GRANDES REGIÕES E UNIDADES DA FEDERAÇÃO	VARIÁVEL	SAFRA 2019	SAFRA 2020		VARIÇÃO (%)		PARTICIPAÇÃO	
			MAIO	JUNHO	ANUAL	MENSAL	SAFRA 2019	SAFRA 2020
SUDESTE	ÁREA I	292 700	287 123	303 911	3.8	5.8	34.4	35.1
	ÁREA II	291 628	286 464	303 252	4.0	5.9	34.3	35.4
	PRODUÇÃO	1 041 468	1 001 961	1 061 466	1.9	5.9	40.1	38.4
	REND. MÉDIO	3 571	3 498	3 500	-2.0	0.1	--	--
MINAS GERAIS	ÁREA I	236 348	255 572	253 622	7.3	-0.8	27.8	29.3
	ÁREA II	235 326	254 913	252 963	7.5	-0.8	27.7	29.5
	PRODUÇÃO	844 211	889 161	883 738	4.7	-0.6	32.5	32.0
	REND. MÉDIO	3 587	3 488	3 494	-2.6	0.2	--	--
SÃO PAULO	ÁREA I	56 352	31 551	50 289	-10.8	59.4	6.6	5.8
	ÁREA II	56 302	31 551	50 289	-10.7	59.4	6.6	5.9
	PRODUÇÃO	197 257	112 800	177 728	-9.9	57.6	7.6	6.4
	REND. MÉDIO	3 504	3 575	3 534	0.9	-1.1	--	--
SUL	ÁREA I	4 103	3 186	3 186	-22.3	0.0	0.5	0.4
	ÁREA II	4 103	3 184	3 184	-22.4	0.0	0.5	0.4
	PRODUÇÃO	11 789	7 032	7 032	-40.4	0.0	0.5	0.3
	REND. MÉDIO	2 873	2 209	2 209	-23.1	0.0	--	--
RIO GRANDE DO SUL	ÁREA I	4 103	3 186	3 186	-22.3	0.0	0.5	0.4
	ÁREA II	4 103	3 184	3 184	-22.4	0.0	0.5	0.4
	PRODUÇÃO	11 789	7 032	7 032	-40.4	0.0	0.5	0.3
	REND. MÉDIO	2 873	2 209	2 209	-23.1	0.0	--	--
CENTRO-OESTE	ÁREA I	357 637	425 603	426 623	19.3	0.2	42.0	49.3
	ÁREA II	356 703	417 953	418 973	17.5	0.2	42.0	48.9
	PRODUÇÃO	1 294 147	1 512 648	1 466 902	13.3	-3.0	49.8	53.1
	REND. MÉDIO	3 628	3 619	3 501	-3.5	-3.3	--	--
MATO GROSSO DO SUL	ÁREA I	11 234	9 210	9 210	-18.0	0.0	1.3	1.1
	ÁREA II	10 300	9 210	9 210	-10.6	0.0	1.2	1.1
	PRODUÇÃO	35 054	28 668	28 668	-18.2	0.0	1.3	1.0
	REND. MÉDIO	3 403	3 113	3 113	-8.5	0.0	--	--
MATO GROSSO	ÁREA I	59 088	64 596	64 596	9.3	0.0	6.9	7.5
	ÁREA II	59 088	64 596	64 596	9.3	0.0	7.0	7.5
	PRODUÇÃO	136 840	163 252	163 252	19.3	0.0	5.3	5.9
	REND. MÉDIO	2 316	2 527	2 527	9.1	0.0	--	--
GOIÁS	ÁREA I	282 315	343 897	344 917	22.2	0.3	33.2	39.9
	ÁREA II	282 315	336 247	337 267	19.5	0.3	33.2	39.4
	PRODUÇÃO	1 098 253	1 282 808	1 237 062	12.6	-3.6	42.3	44.7
	REND. MÉDIO	3 890	3 815	3 668	-5.7	-3.9	--	--
DISTRITO FEDERAL	ÁREA I	5 000	7 900	7 900	58.0	0.0	0.6	0.9
	ÁREA II	5 000	7 900	7 900	58.0	0.0	0.6	0.9
	PRODUÇÃO	24 000	37 920	37 920	58.0	0.0	0.9	1.4
	REND. MÉDIO	4 800	4 800	4 800	0.0	0.0	--	--

Nota - Área (ha), Produção (t) e Rendimento Médio (kg/ha).

Para as Unidades da Federação que, por força do calendário agrícola, ainda não dispõem das estimativas iniciais, os dados correspondem a uma projeção obtida a partir das informações de anos anteriores.

ÁREA I é a área plantada.

ÁREA II é a área colhida ou a ser colhida.

Fonte: IBGE, Diretoria de Pesquisas, Coordenação de Agropecuária, Levantamento Sistemático da Produção Agrícola, Junho/2020.

TOMATE

Junho 2020

GRANDES REGIÕES E UNIDADES DA FEDERAÇÃO	VARIÁVEL	SAFRA 2019	SAFRA 2020		VARIAÇÃO (%)		PARTICIPAÇÃO	
			MAIO	JUNHO	ANUAL	MENSAL	SAFRA 2019	SAFRA 2020
TOTAL	ÁREA I	58 166	55 885	55 210	-5.1	-1.2	100.0	100.0
	ÁREA II	58 088	55 587	54 901	-5.5	-1.2	100.0	100.0
	PRODUÇÃO	4 075 890	3 863 578	3 840 085	-5.8	-0.6	100.0	100.0
	REND. MÉDIO	70 168	69 505	69 946	-0.3	0.6	--	--
NORTE	ÁREA I	521	519	519	-0.4	0.0	0.9	0.9
	ÁREA II	521	519	519	-0.4	0.0	0.9	0.9
	PRODUÇÃO	11 820	11 720	11 720	-0.8	0.0	0.3	0.3
	REND. MÉDIO	22 687	22 582	22 582	-0.5	0.0	--	--
RONDÔNIA	ÁREA I	49	45	45	-8.2	0.0	0.1	0.1
	ÁREA II	49	45	45	-8.2	0.0	0.1	0.1
	PRODUÇÃO	1 521	1 351	1 351	-11.2	0.0	0.0	0.0
	REND. MÉDIO	31 041	30 022	30 022	-3.3	0.0	--	--
RORAIMA	ÁREA I	264	264	264	0.0	0.0	0.5	0.5
	ÁREA II	264	264	264	0.0	0.0	0.5	0.5
	PRODUÇÃO	4 689	4 689	4 689	0.0	0.0	0.1	0.1
	REND. MÉDIO	17 761	17 761	17 761	0.0	0.0	--	--
PARÁ	ÁREA I	208	210	210	1.0	0.0	0.4	0.4
	ÁREA II	208	210	210	1.0	0.0	0.4	0.4
	PRODUÇÃO	5 610	5 680	5 680	1.2	0.0	0.1	0.1
	REND. MÉDIO	26 971	27 048	27 048	0.3	0.0	--	--
NORDESTE	ÁREA I	11 748	11 635	10 246	-12.8	-11.9	20.2	18.6
	ÁREA II	11 704	11 401	10 006	-14.5	-12.2	20.1	18.2
	PRODUÇÃO	518 644	497 485	455 892	-12.1	-8.4	12.7	11.9
	REND. MÉDIO	44 313	43 635	45 562	2.8	4.4	--	--
MARANHÃO	ÁREA I	196	180	180	-8.2	0.0	0.3	0.3
	ÁREA II	196	180	180	-8.2	0.0	0.3	0.3
	PRODUÇÃO	3 806	3 656	3 656	-3.9	0.0	0.1	0.1
	REND. MÉDIO	19 418	20 311	20 311	4.6	0.0	--	--
PIAUI	ÁREA I	157	156	156	-0.6	0.0	0.3	0.3
	ÁREA II	157	156	156	-0.6	0.0	0.3	0.3
	PRODUÇÃO	4 511	4 155	4 155	-7.9	0.0	0.1	0.1
	REND. MÉDIO	28 732	26 635	26 635	-7.3	0.0	--	--
CEARÁ	ÁREA I	2 436	2 494	2 495	2.4	0.0	4.2	4.5
	ÁREA II	2 436	2 494	2 495	2.4	0.0	4.2	4.5
	PRODUÇÃO	157 059	138 400	139 812	-11.0	1.0	3.9	3.6
	REND. MÉDIO	64 474	55 493	56 037	-13.1	1.0	--	--
RIO GRANDE DO NORTE	ÁREA I	243	251	261	7.4	4.0	0.4	0.5
	ÁREA II	243	251	255	4.9	1.6	0.4	0.5
	PRODUÇÃO	7 264	7 381	7 976	9.8	8.1	0.2	0.2
	REND. MÉDIO	29 893	29 406	31 278	4.6	6.4	--	--
PARAÍBA	ÁREA I	517	459	459	-11.2	0.0	0.9	0.8
	ÁREA II	509	459	459	-9.8	0.0	0.9	0.8
	PRODUÇÃO	14 580	13 638	13 638	-6.5	0.0	0.4	0.4
	REND. MÉDIO	28 644	29 712	29 712	3.7	0.0	--	--
PERNAMBUCO	ÁREA I	1 303	1 218	1 218	-6.5	0.0	2.2	2.2
	ÁREA II	1 267	984	984	-22.3	0.0	2.2	1.8
	PRODUÇÃO	47 094	37 795	37 795	-19.7	0.0	1.2	1.0
	REND. MÉDIO	37 170	38 410	38 410	3.3	0.0	--	--

TOMATE

Junho 2020

GRANDES REGIÕES E UNIDADES DA FEDERAÇÃO	VARIÁVEL	SAFRA 2019	SAFRA 2020		VARIÇÃO (%)		PARTICIPAÇÃO	
			MAIO	JUNHO	ANUAL	MENSAL	SAFRA 2019	SAFRA 2020
ALAGOAS	ÁREA I	156	137	137	-12.2	0.0	0.3	0.2
	ÁREA II	156	137	137	-12.2	0.0	0.3	0.2
	PRODUÇÃO	8 530	7 660	7 660	-10.2	0.0	0.2	0.2
	REND. MÉDIO	54 679	55 912	55 912	2.3	0.0	--	--
BAHIA	ÁREA I	6 740	6 740	5 340	-20.8	-20.8	11.6	9.7
	ÁREA II	6 740	6 740	5 340	-20.8	-20.8	11.6	9.7
	PRODUÇÃO	275 800	284 800	241 200	-12.5	-15.3	6.8	6.3
	REND. MÉDIO	40 920	42 255	45 169	10.4	6.9	--	--
SUDESTE	ÁREA I	22 881	22 309	22 991	0.5	3.1	39.3	41.6
	ÁREA II	22 853	22 253	22 933	0.4	3.1	39.3	41.8
	PRODUÇÃO	1 717 618	1 704 689	1 718 435	0.0	0.8	42.1	44.7
	REND. MÉDIO	75 159	76 605	74 933	-0.3	-2.2	--	--
MINAS GERAIS	ÁREA I	7 014	6 974	6 986	-0.4	0.2	12.1	12.7
	ÁREA II	7 012	6 924	6 936	-1.1	0.2	12.1	12.6
	PRODUÇÃO	523 525	509 942	510 543	-2.5	0.1	12.8	13.3
	REND. MÉDIO	74 661	73 648	73 608	-1.4	-0.1	--	--
ESPÍRITO SANTO	ÁREA I	2 583	2 560	2 560	-0.9	0.0	4.4	4.6
	ÁREA II	2 583	2 560	2 560	-0.9	0.0	4.4	4.7
	PRODUÇÃO	170 042	166 262	166 262	-2.2	0.0	4.2	4.3
	REND. MÉDIO	65 831	64 946	64 946	-1.3	0.0	--	--
RIO DE JANEIRO	ÁREA I	2 358	2 269	2 269	-3.8	0.0	4.1	4.1
	ÁREA II	2 358	2 269	2 269	-3.8	0.0	4.1	4.1
	PRODUÇÃO	163 451	157 485	157 485	-3.7	0.0	4.0	4.1
	REND. MÉDIO	69 318	69 407	69 407	0.1	0.0	--	--
SÃO PAULO	ÁREA I	10 926	10 506	11 176	2.3	6.4	18.8	20.2
	ÁREA II	10 900	10 500	11 168	2.5	6.4	18.8	20.3
	PRODUÇÃO	860 600	871 000	884 145	2.7	1.5	21.1	23.0
	REND. MÉDIO	78 954	82 952	79 168	0.3	-4.6	--	--
SUL	ÁREA I	8 687	8 262	8 262	-4.9	0.0	14.9	15.0
	ÁREA II	8 681	8 254	8 254	-4.9	0.0	14.9	15.0
	PRODUÇÃO	503 054	483 888	483 288	-3.9	-0.1	12.3	12.6
	REND. MÉDIO	57 949	58 625	58 552	1.0	-0.1	--	--
PARANÁ	ÁREA I	4 091	3 700	3 700	-9.6	0.0	7.0	6.7
	ÁREA II	4 091	3 700	3 700	-9.6	0.0	7.0	6.7
	PRODUÇÃO	236 955	219 600	219 000	-7.6	-0.3	5.8	5.7
	REND. MÉDIO	57 921	59 351	59 189	2.2	-0.3	--	--
SANTA CATARINA	ÁREA I	2 475	2 466	2 466	-0.4	0.0	4.3	4.5
	ÁREA II	2 469	2 460	2 460	-0.4	0.0	4.3	4.5
	PRODUÇÃO	161 928	175 086	175 086	8.1	0.0	4.0	4.6
	REND. MÉDIO	65 584	71 173	71 173	8.5	0.0	--	--
RIO GRANDE DO SUL	ÁREA I	2 121	2 096	2 096	-1.2	0.0	3.6	3.8
	ÁREA II	2 121	2 094	2 094	-1.3	0.0	3.7	3.8
	PRODUÇÃO	104 171	89 202	89 202	-14.4	0.0	2.6	2.3
	REND. MÉDIO	49 114	42 599	42 599	-13.3	0.0	--	--
CENTRO-OESTE	ÁREA I	14 329	13 160	13 192	-7.9	0.2	24.6	23.9
	ÁREA II	14 329	13 160	13 189	-8.0	0.2	24.7	24.0
	PRODUÇÃO	1 324 754	1 165 796	1 170 750	-11.6	0.4	32.5	30.5
	REND. MÉDIO	92 453	88 586	88 767	-4.0	0.2	--	--

TOMATE

Junho 2020

GRANDES REGIÕES E UNIDADES DA FEDERAÇÃO	VARIÁVEL	SAFRA 2019	SAFRA 2020		VARIACÃO (%)		PARTICIPAÇÃO	
			MAIO	JUNHO	ANUAL	MENSAL	SAFRA 2019	SAFRA 2020
MATO GROSSO DO SUL	ÁREA I	71	45	45	-36.6	0.0	0.1	0.1
	ÁREA II	71	45	45	-36.6	0.0	0.1	0.1
	PRODUÇÃO	2 995	2 055	2 055	-31.4	0.0	0.1	0.1
	REND. MÉDIO	42 183	45 667	45 667	8.3	0.0	--	--
MATO GROSSO	ÁREA I	169	178	178	5.3	0.0	0.3	0.3
	ÁREA II	169	178	178	5.3	0.0	0.3	0.3
	PRODUÇÃO	3 625	3 737	3 737	3.1	0.0	0.1	0.1
	REND. MÉDIO	21 450	20 994	20 994	-2.1	0.0	--	--
GOIÁS	ÁREA I	13 739	12 587	12 619	-8.2	0.3	23.6	22.9
	ÁREA II	13 739	12 587	12 616	-8.2	0.2	23.7	23.0
	PRODUÇÃO	1 290 134	1 133 237	1 138 191	-11.8	0.4	31.7	29.6
	REND. MÉDIO	93 903	90 032	90 218	-3.9	0.2	--	--
DISTRITO FEDERAL	ÁREA I	350	350	350	0.0	0.0	0.6	0.6
	ÁREA II	350	350	350	0.0	0.0	0.6	0.6
	PRODUÇÃO	28 000	26 767	26 767	-4.4	0.0	0.7	0.7
	REND. MÉDIO	80 000	76 477	76 477	-4.4	0.0	--	--

Nota - Área (ha), Produção (t) e Rendimento Médio (kg/ha).

Para as Unidades da Federação que, por força do calendário agrícola, ainda não dispõem das estimativas iniciais, os dados correspondem a uma projeção obtida a partir das informações de anos anteriores.

ÁREA I é a área plantada.

ÁREA II é a área colhida ou a ser colhida.

Fonte: IBGE, Diretoria de Pesquisas, Coordenação de Agropecuária, Levantamento Sistemático da Produção Agrícola, Junho/2020.

TRIGO (em grão)

Junho 2020

GRANDES REGIÕES E UNIDADES DA FEDERAÇÃO	VARIÁVEL	SAFRA 2019	SAFRA 2020		VARIÇÃO (%)		PARTICIPAÇÃO	
			MAIO	JUNHO	ANUAL	MENSAL	SAFRA 2019	SAFRA 2020
TOTAL	ÁREA I	2 083 453	2 205 591	2 233 046	7.2	1.2	100.0	100.0
	ÁREA II	2 059 665	2 204 291	2 232 046	8.4	1.3	100.0	100.0
	PRODUÇÃO	5 231 336	6 875 313	6 958 064	33.0	1.2	100.0	100.0
	REND. MÉDIO	2 540	3 119	3 117	22.7	-0.1	--	--
NORDESTE	ÁREA I	5 000	3 000	3 000	-40.0	0.0	0.2	0.1
	ÁREA II	5 000	3 000	3 000	-40.0	0.0	0.2	0.1
	PRODUÇÃO	30 000	14 400	15 000	-50.0	4.2	0.6	0.2
	REND. MÉDIO	6 000	4 800	5 000	-16.7	4.2	--	--
BAHIA	ÁREA I	5 000	3 000	3 000	-40.0	0.0	0.2	0.1
	ÁREA II	5 000	3 000	3 000	-40.0	0.0	0.2	0.1
	PRODUÇÃO	30 000	14 400	15 000	-50.0	4.2	0.6	0.2
	REND. MÉDIO	6 000	4 800	5 000	-16.7	4.2	--	--
SUDESTE	ÁREA I	171 678	167 410	171 065	-0.4	2.2	8.2	7.7
	ÁREA II	171 368	167 410	171 065	-0.2	2.2	8.3	7.7
	PRODUÇÃO	505 767	489 059	495 214	-2.1	1.3	9.7	7.1
	REND. MÉDIO	2 951	2 921	2 895	-1.9	-0.9	--	--
MINAS GERAIS	ÁREA I	85 578	81 310	76 565	-10.5	-5.8	4.1	3.4
	ÁREA II	85 268	81 310	76 565	-10.2	-5.8	4.1	3.4
	PRODUÇÃO	242 367	219 738	206 214	-14.9	-6.2	4.6	3.0
	REND. MÉDIO	2 842	2 702	2 693	-5.2	-0.3	--	--
SÃO PAULO	ÁREA I	86 100	86 100	94 500	9.8	9.8	4.1	4.2
	ÁREA II	86 100	86 100	94 500	9.8	9.8	4.2	4.2
	PRODUÇÃO	263 400	269 321	289 000	9.7	7.3	5.0	4.2
	REND. MÉDIO	3 059	3 128	3 058	-0.0	-2.2	--	--
SUL	ÁREA I	1 833 426	1 961 396	2 000 896	9.1	2.0	88.0	89.6
	ÁREA II	1 833 423	1 961 396	2 000 896	9.1	2.0	89.0	89.6
	PRODUÇÃO	4 566 633	6 144 644	6 279 144	37.5	2.2	87.3	90.2
	REND. MÉDIO	2 491	3 133	3 138	26.0	0.2	--	--
PARANÁ	ÁREA I	1 023 600	1 090 500	1 130 000	10.4	3.6	49.1	50.6
	ÁREA II	1 023 600	1 090 500	1 130 000	10.4	3.6	49.7	50.6
	PRODUÇÃO	2 132 900	3 537 600	3 672 100	72.2	3.8	40.8	52.8
	REND. MÉDIO	2 084	3 244	3 250	56.0	0.2	--	--
SANTA CATARINA	ÁREA I	48 912	48 897	48 897	-0.0	0.0	2.3	2.2
	ÁREA II	48 912	48 897	48 897	-0.0	0.0	2.4	2.2
	PRODUÇÃO	147 061	155 101	155 101	5.5	0.0	2.8	2.2
	REND. MÉDIO	3 007	3 172	3 172	5.5	0.0	--	--
RIO GRANDE DO SUL	ÁREA I	760 914	821 999	821 999	8.0	0.0	36.5	36.8
	ÁREA II	760 911	821 999	821 999	8.0	0.0	36.9	36.8
	PRODUÇÃO	2 286 672	2 451 943	2 451 943	7.2	0.0	43.7	35.2
	REND. MÉDIO	3 005	2 983	2 983	-0.7	0.0	--	--
CENTRO-OESTE	ÁREA I	73 349	73 785	58 085	-20.8	-21.3	3.5	2.6
	ÁREA II	49 874	72 485	57 085	14.5	-21.2	2.4	2.6
	PRODUÇÃO	128 936	227 210	168 706	30.8	-25.7	2.5	2.4
	REND. MÉDIO	2 585	3 135	2 955	14.3	-5.7	--	--

TRIGO (em grão)

Junho 2020

GRANDES REGIÕES E UNIDADES DA FEDERAÇÃO	VARIÁVEL	SAFRA 2019	SAFRA 2020		VARIAÇÃO (%)		PARTICIPAÇÃO	
			MAIO	JUNHO	ANUAL	MENSAL	SAFRA 2019	SAFRA 2020
MATO GROSSO DO SUL	ÁREA I	28 244	30 000	30 000	6.2	0.0	1.4	1.3
	ÁREA II	27 074	30 000	30 000	10.8	0.0	1.3	1.3
	PRODUÇÃO	43 426	48 000	48 000	10.5	0.0	0.8	0.7
	REND. MÉDIO	1 604	1 600	1 600	-0.2	0.0	--	--
GOIÁS	ÁREA I	42 155	41 385	25 585	-39.3	-38.2	2.0	1.1
	ÁREA II	21 350	40 085	24 585	15.2	-38.7	1.0	1.1
	PRODUÇÃO	78 640	172 046	110 506	40.5	-35.8	1.5	1.6
	REND. MÉDIO	3 683	4 292	4 495	22.0	4.7	--	--
DISTRITO FEDERAL	ÁREA I	2 950	2 400	2 500	-15.3	4.2	0.1	0.1
	ÁREA II	1 450	2 400	2 500	72.4	4.2	0.1	0.1
	PRODUÇÃO	6 870	7 164	10 200	48.5	42.4	0.1	0.1
	REND. MÉDIO	4 738	2 985	4 080	-13.9	36.7	--	--

Nota - Área (ha), Produção (t) e Rendimento Médio (kg/ha).

Para as Unidades da Federação que, por força do calendário agrícola, ainda não dispõem das estimativas iniciais, os dados correspondem a uma projeção obtida a partir das informações de anos anteriores.

ÁREA I é a área plantada.

ÁREA II é a área colhida ou a ser colhida.

Fonte: IBGE, Diretoria de Pesquisas, Coordenação de Agropecuária, Levantamento Sistemático da Produção Agrícola, Junho/2020.

UVA

Junho 2020

GRANDES REGIÕES E UNIDADES DA FEDERAÇÃO	VARIÁVEL	SAFRA 2019	SAFRA 2020		VARIAÇÃO (%)		PARTICIPAÇÃO	
			MAIO	JUNHO	ANUAL	MENSAL	SAFRA 2019	SAFRA 2020
TOTAL	ÁREA I	75 731	74 543	74 435	-1.7	-0.1	100.0	100.0
	ÁREA II	74 202	73 406	73 146	-1.4	-0.4	100.0	100.0
	PRODUÇÃO	1 445 705	1 445 957	1 435 387	-0.7	-0.7	100.0	100.0
	REND. MÉDIO	19 483	19 698	19 624	0.7	-0.4	--	--
NORTE	ÁREA I	31	27	27	-12.9	0.0	0.0	0.0
	ÁREA II	31	27	27	-12.9	0.0	0.0	0.0
	PRODUÇÃO	231	209	209	-9.5	0.0	0.0	0.0
	REND. MÉDIO	7 452	7 741	7 741	3.9	0.0	--	--
RONDÔNIA	ÁREA I	30	26	26	-13.3	0.0	0.0	0.0
	ÁREA II	30	26	26	-13.3	0.0	0.0	0.0
	PRODUÇÃO	219	197	197	-10.0	0.0	0.0	0.0
	REND. MÉDIO	7 300	7 577	7 577	3.8	0.0	--	--
TOCANTINS	ÁREA I	1	1	1	0.0	0.0	0.0	0.0
	ÁREA II	1	1	1	0.0	0.0	0.0	0.0
	PRODUÇÃO	12	12	12	0.0	0.0	0.0	0.0
	REND. MÉDIO	12 000	12 000	12 000	0.0	0.0	--	--
NORDESTE	ÁREA I	10 485	10 486	10 386	-0.9	-1.0	13.8	14.0
	ÁREA II	10 229	10 236	9 986	-2.4	-2.4	13.8	13.7
	PRODUÇÃO	498 160	426 826	414 253	-16.8	-2.9	34.5	28.9
	REND. MÉDIO	48 701	41 699	41 483	-14.8	-0.5	--	--
PIAUI	ÁREA I	1	5	5	400.0	0.0	0.0	0.0
	ÁREA II	1	5	5	400.0	0.0	0.0	0.0
	PRODUÇÃO	24	120	120	400.0	0.0	0.0	0.0
	REND. MÉDIO	24 000	24 000	24 000	0.0	0.0	--	--
CEARÁ	ÁREA I	29	26	26	-10.3	0.0	0.0	0.0
	ÁREA II	23	26	26	13.0	0.0	0.0	0.0
	PRODUÇÃO	564	729	729	29.3	0.0	0.0	0.1
	REND. MÉDIO	24 522	28 038	28 038	14.3	0.0	--	--
PARAÍBA	ÁREA I	130	130	130	0.0	0.0	0.2	0.2
	ÁREA II	130	130	130	0.0	0.0	0.2	0.2
	PRODUÇÃO	2 600	2 600	2 600	0.0	0.0	0.2	0.2
	REND. MÉDIO	20 000	20 000	20 000	0.0	0.0	--	--
PERNAMBUCO	ÁREA I	8 256	8 256	8 256	0.0	0.0	10.9	11.1
	ÁREA II	8 256	8 256	8 256	0.0	0.0	11.1	11.3
	PRODUÇÃO	420 830	365 435	365 462	-13.2	0.0	29.1	25.5
	REND. MÉDIO	50 973	44 263	44 266	-13.2	0.0	--	--
BAHIA	ÁREA I	2 069	2 069	1 969	-4.8	-4.8	2.7	2.6
	ÁREA II	1 819	1 819	1 569	-13.7	-13.7	2.5	2.1
	PRODUÇÃO	74 142	57 942	45 342	-38.8	-21.7	5.1	3.2
	REND. MÉDIO	40 760	31 854	28 899	-29.1	-9.3	--	--
SUDESTE	ÁREA I	9 514	9 387	9 378	-1.4	-0.1	12.6	12.6
	ÁREA II	9 386	9 375	9 364	-0.2	-0.1	12.6	12.8
	PRODUÇÃO	169 099	166 502	168 446	-0.4	1.2	11.7	11.7
	REND. MÉDIO	18 016	17 760	17 989	-0.1	1.3	--	--
MINAS GERAIS	ÁREA I	1 124	1 120	1 120	-0.4	0.0	1.5	1.5
	ÁREA II	1 124	1 120	1 120	-0.4	0.0	1.5	1.5
	PRODUÇÃO	17 307	16 018	16 024	-7.4	0.0	1.2	1.1
	REND. MÉDIO	15 398	14 302	14 307	-7.1	0.0	--	--

UVA

Junho 2020

GRANDES REGIÕES E UNIDADES DA FEDERAÇÃO	VARIÁVEL	SAFRA 2019	SAFRA 2020		VARIACÃO (%)		PARTICIPACÃO	
			MAIO	JUNHO	ANUAL	MENSAL	SAFRA 2019	SAFRA 2020
ESPÍRITO SANTO	ÁREA I	202	204	207	2.5	1.5	0.3	0.3
	ÁREA II	202	204	207	2.5	1.5	0.3	0.3
	PRODUÇÃO	3 207	3 288	3 312	3.3	0.7	0.2	0.2
	REND. MÉDIO	15 876	16 118	16 000	0.8	-0.7	--	--
RIO DE JANEIRO	ÁREA I	24	29	29	20.8	0.0	0.0	0.0
	ÁREA II	21	20	20	-4.8	0.0	0.0	0.0
	PRODUÇÃO	206	191	191	-7.3	0.0	0.0	0.0
	REND. MÉDIO	9 810	9 550	9 550	-2.7	0.0	--	--
SÃO PAULO	ÁREA I	8 164	8 034	8 022	-1.7	-0.1	10.8	10.8
	ÁREA II	8 039	8 031	8 017	-0.3	-0.2	10.8	11.0
	PRODUÇÃO	148 379	147 005	148 919	0.4	1.3	10.3	10.4
	REND. MÉDIO	18 457	18 305	18 575	0.6	1.5	--	--
SUL	ÁREA I	55 501	54 435	54 435	-1.9	0.0	73.3	73.1
	ÁREA II	54 356	53 560	53 560	-1.5	0.0	73.3	73.2
	PRODUÇÃO	773 948	847 888	847 888	9.6	0.0	53.5	59.1
	REND. MÉDIO	14 239	15 831	15 831	11.2	0.0	--	--
PARANÁ	ÁREA I	4 000	4 000	4 000	0.0	0.0	5.3	5.4
	ÁREA II	4 000	4 000	4 000	0.0	0.0	5.4	5.5
	PRODUÇÃO	48 000	57 556	57 556	19.9	0.0	3.3	4.0
	REND. MÉDIO	12 000	14 389	14 389	19.9	0.0	--	--
SANTA CATARINA	ÁREA I	3 999	3 547	3 547	-11.3	0.0	5.3	4.8
	ÁREA II	3 995	3 517	3 517	-12.0	0.0	5.4	4.8
	PRODUÇÃO	59 525	50 128	50 128	-15.8	0.0	4.1	3.5
	REND. MÉDIO	14 900	14 253	14 253	-4.3	0.0	--	--
RIO GRANDE DO SUL	ÁREA I	47 502	46 888	46 888	-1.3	0.0	62.7	63.0
	ÁREA II	46 361	46 043	46 043	-0.7	0.0	62.5	62.9
	PRODUÇÃO	666 423	740 204	740 204	11.1	0.0	46.1	51.6
	REND. MÉDIO	14 375	16 076	16 076	11.8	0.0	--	--
CENTRO-OESTE	ÁREA I	200	208	209	4.5	0.5	0.3	0.3
	ÁREA II	200	208	209	4.5	0.5	0.3	0.3
	PRODUÇÃO	4 267	4 532	4 591	7.6	1.3	0.3	0.3
	REND. MÉDIO	21 335	21 788	21 967	3.0	0.8	--	--
MATO GROSSO DO SUL	ÁREA I	6	5	5	-16.7	0.0	0.0	0.0
	ÁREA II	6	5	5	-16.7	0.0	0.0	0.0
	PRODUÇÃO	72	54	54	-25.0	0.0	0.0	0.0
	REND. MÉDIO	12 000	10 800	10 800	-10.0	0.0	--	--
MATO GROSSO	ÁREA I	53	52	52	-1.9	0.0	0.1	0.1
	ÁREA II	53	52	52	-1.9	0.0	0.1	0.1
	PRODUÇÃO	1 304	1 287	1 287	-1.3	0.0	0.1	0.1
	REND. MÉDIO	24 604	24 750	24 750	0.6	0.0	--	--
GOIÁS	ÁREA I	84	94	95	13.1	1.1	0.1	0.1
	ÁREA II	84	94	95	13.1	1.1	0.1	0.1
	PRODUÇÃO	1 656	1 924	1 983	19.7	3.1	0.1	0.1
	REND. MÉDIO	19 714	20 468	20 874	5.9	2.0	--	--
DISTRITO FEDERAL	ÁREA I	57	57	57	0.0	0.0	0.1	0.1
	ÁREA II	57	57	57	0.0	0.0	0.1	0.1
	PRODUÇÃO	1 235	1 267	1 267	2.6	0.0	0.1	0.1
	REND. MÉDIO	21 667	22 228	22 228	2.6	0.0	--	--

Nota - Área (ha), Produção (t) e Rendimento Médio (kg/ha).

Para as Unidades da Federação que, por força do calendário agrícola, ainda não dispõem das estimativas iniciais, os dados correspondem a uma projeção obtida a partir das informações de anos anteriores.

ÁREA I é a área plantada.

ÁREA II é a área colhida ou a ser colhida.

Fonte: IBGE, Diretoria de Pesquisas, Coordenação de Agropecuária, Levantamento Sistemático da Produção Agrícola, Junho/2020.

Supervisores Estaduais de Pesquisas Agropecuárias

UF	SUPERVISOR / e-mail	ENDEREÇO	TELEFONE(S)
RO	ANTONIONY DOS SANTOS SOUZA antoniony.souza@ibge.gov.br	Av. Duque de Caxias, nº 1.223 CEP 78900-040, Porto Velho	(69) 3533-9812 / Voip 769-9812
AC	GARDENIA DE OLIVEIRA SALES gardenia.sales@ibge.gov.br	Av. Benjamin Constant, nº 506 CEP 69900-160, Rio Branco	(68) 3224-1540/1382/1490
AM	PABLO NERUDA QUEIROZ DE OLIVEIRA pablo.oliveira@ibge.gov.br	Av. São Jorge, 624, Bairro São Jorge, CEP 69033- 180, Manaus	(92) 3306-2044 / 2068 Fax 3306-2044
RR	ROBERTO MAYKOT KUERTEN roberto.kuerten@ibge.gov.br	Av. Getúlio Vargas, 5795 - Centro CEP 69301-031, Boa Vista	(95) 3212-2108/2126 / Voip 795-2108
PA	THELMO ARAUJO DARIVA thelmo.dariva@ibge.gov.br	Av. Serzedelo Correa, 331 – Nazaré, CEP 66025- 240, Belém	(91) 3202-5616 Fax 3202-5632
AP	RAUL TABAJARA LIMA E SILVA raul.silva@ibge.gov.br	Rua São José, 2342 - Central CEP 68900-120, Macapá	(96) 3082-2717
TO	JOÃO FRANCISCO SEVERO SANTOS joao.s.santos@ibge.gov.br	Quadra 108 Norte, Alameda 4 nº 38 CEP 77006-100, Palmas	(63) 3215-1907/2001 r 2030 Fax 3215-2101
MA	FRANCISCO ALBERTO BASTOS OLIVEIRA francisco.oliveira@ibge.gov.br	Rua de Nazaré/Odylio Costa Filho 49 - 3ºand CEP 65010-410, São Luis	(98) 2106-6029/6042 / Voip 798-6029/6042
PI	PEDRO ANDRADE DE OLIVEIRA pedro.oliveira@ibge.gov.br	Rua Simplicio Mendes 436/N - Centro, CEP 64000- 110, Teresina	(86) 2106 4166 / Fax 2106-4162
CE	REGINA LUCIA FEITOSA DIAS regina.dias@ibge.gov.br	Av. 13 de Maio 2901 – Benfica CEP 60040-531, Fortaleza	(85) 3464-5375/5376 Fax 3464-5369
RN	TARCISIO ALBERTO LOPES SOARES tarcisio.soares@ibge.gov.br	Pça Cívica(Antiga Pedro Velho,161) Bairro Petrópolis CEP59020-400 Natal	(84) 3203-6175/ VOIP: 784 6175
PB	JOSÉ RINALDO DE SOUZA José.souza@ibge.gov.br	Rua Irineu Pinto 94 – Centro CEP 58010-100, João Pessoa	(83) 2106-6635/6600 Fax 2106-6612
PE	IGOR GOMES LIVERA REYES igor.reyes@ibge.gov.br	Pça Min. João Gonçalves de Souza s/n 4ªAla Sul, CEP 50670-900, Recife	(81) 3272-4050/4051 Fax 3272-4051
AL	WANDERSON JUNIO AZEVEDO DA SILVA wanderson.silva@ibge.gov.br	Av. Comendador Gustavo Paiva, 2789 Ed. Norcon Empresarial 2º and CEP 57031-360, Maceió	(82) 2123-4267 Fax 2123-4248 2123-4255
SE	HELLIE DE CASSIA NUNES MANSUR hellie.mansur@ibge.gov.br	Av Francisco Porto, 107 CEP 49025-230, Aracaju	(79) 3217-4357/ Fax 3217-6798
BA	AUGUSTO SAMPAIO BARRETO augusto.barreto@ibge.gov.br	Av Estados Unidos nº50/4ºand, Comércio, CEP 40010-020, Salvador	(71) 3507-4700 ramais 2040/2062
MG	HUMBERTO SILVA AUGUSTO humberto.augusto@ibge.gov.br	Rua Oliveira 523, 4 and, sala s/n Cruzeiro CEP 30310-150, B. Horizonte	(31) 2105-2470 / 2471 / 2473
ES	DARCY ANDERSON DALCIO darcy.dalcio@ibge.gov.br	Av. N. Governador Carlos Lindemberg, 596/Centro, CEP 29900-020, Vitória	(27) 3264-0128 / 3371-5857
RJ	MAURO ANDRÉ RATZSCH DE ANDREAZZI mauro.andreazzi@ibge.gov.br	Av. Beira Mar, 436, 5º and, Castelo, CEP 20021-060, Rio de Janeiro	(21) 2142-3777
SP	BIANCA SCHMID bianca.schmid@ibge.gov.br	Rua Urussuí 93/9ºand., Itaim Bibi CEP 04542-050, São Paulo	(11) 2105-8329
PR	JORGE MRYCZKA jorge.mryczka@ibge.gov.br	Rua Carlos de Carvalho 75 Conj. 22 CEP 80410-180, Curitiba	(41) 3595-4444
SC	VALMIR BOSIO Valmirbosio@ibge.gov.br	Rua Tenente Silveira, 94/11ºandar CEP 88010-300, Florianópolis	(48) 3212-3202/3206 Fax 3212-3205
RS	FERNANDA ASSAIFE DE MELLO fernanda.mello@ibge.gov.br	Rua Augusto de Carvalho 1.205/4º and. CEP 90010- 390, Porto Alegre	(51) 3778-5150/5152 Fax 3228-4116
MS	ALEXANDER BRUNO PEGORARE alexander.pegorare@ibge.gov.br	Rua Barão do Rio Branco 1.431 CEP 79002-174, Campo Grande	(67) 3320-4239 / Voip 727/4239
MT	PEDRO SPOLADORE FERREIRA DOS REIS pedro.reis@ibge.gov.br	Av Ten Cel Duarte 407/1º andar CEP 78005-750, Cuiabá	(65) 3928-6135
GO	LUCAS CESAR RAMOS PEREIRA lucas.pereira@ibge.gov.br	Rua 85, 759 Setor Sul CEP 74605-020, Goiânia	(62) 3239-8131/8116 / Fax 3239-8104
DF	ELTON MENDES FIOR elton.fior@ibge.gov.br	SCRS 509 – Bloco A - Lojas 1/5 CEP 70360-510, Brasília	(61) 3319-2159/2125 Voip 761/ 2125/2159