



Indicadores IBGE

Levantamento Sistemático da Produção Agrícola

Estatística da Produção Agrícola

novembro 2020

Publicado em 10/12/2020 às 9 horas

Presidente da República
Jair Messias Bolsonaro

Ministro da Economia
Paulo Roberto Nunes Guedes

Secretário Especial de Fazenda
Waldery Rodrigues Junior

INSTITUTO BRASILEIRO DE GEOGRAFIA E ESTATÍSTICA - IBGE

Presidente
Susana Cordeiro Guerra

Diretora-Executiva
Marise Maria Ferreira

ÓRGÃOS ESPECÍFICOS SINGULARES

Diretoria de Pesquisas
Eduardo Luiz G. Rios Neto

Diretoria de Geociências
Claudio Stenner

Diretoria de Informática
Carlos Renato Pereira Cotovio

Centro de Documentação e Disseminação de
Informações
Carmem Danielle Lins Mendes Macedo

Escola Nacional de Ciências Estatísticas
Maysa Sacramento de Magalhães

UNIDADE RESPONSÁVEL

Diretoria de Pesquisas
Coordenação de Agropecuária
Octávio Costa de Oliveira

EQUIPE de ANÁLISE

Carlos Antonio Almeida Barradas
Carlos Alfredo Barreto Guedes
Geremias de Mattos Fontes Neto
Alexandre Pires Mata
Adriana Helena Gama dos Santos

Indicadores IBGE

Plano de divulgação:

Trabalho e Rendimento

Pesquisa mensal de emprego *

Pesquisa nacional por amostra de domicílios contínua

Agropecuária

Levantamento Sistemático da Produção Agrícola, Estatística da
produção agrícola**

Estatística da produção pecuária**

Indústria

Pesquisa industrial mensal: produção física Brasil

Pesquisa industrial mensal: produção física regional

Pesquisa industrial mensal: emprego e salário ***

Comércio

Pesquisa mensal de comércio

Serviços

Pesquisa mensal de serviços

Índices, preços e custos

Índice de preços ao produtor – indústrias de transformação

Sistema nacional de índices de preços ao consumidor: IPCA-E

Sistema nacional de índices de preços ao consumidor: INPC -
IPCA

Sistema nacional de pesquisa de custos e índices da construção
civil

Contas nacionais trimestrais

Contas nacionais trimestrais: indicadores de volume e valores
correntes

*O último fascículo divulgado corresponde a fevereiro de 2016.

Continuação de: Estatística da produção agropecuária, a partir de janeiro de 2006. A produção agrícola é composta do Levantamento Sistemático da Produção Agrícola. A produção pecuária é composta da Pesquisa Trimestral do Abate de Animais, da Pesquisa Trimestral do Leite, da Pesquisa Trimestral do Couro e da Produção de Ovos de Galinha. Iniciado em 1982, com a divulgação de indicadores sobre trabalho e rendimento, indústria e preços, o periódico **Indicadores IBGE passou a incorporar, no decorrer das décadas seguintes, informações sobre a agropecuária, contas nacionais trimestrais e serviços, visando contemplar as variadas demandas por estatísticas conjunturais para o País. Outros temas poderão ser abarcados futuramente, de acordo com as necessidades de informação identificadas. O periódico é subdividido em fascículos por temas específicos, que incluem tabelas de resultados, comentários e notas metodológicas. As informações apresentadas estão disponíveis em diferentes níveis geográficos: nacional, regional e metropolitano, variando por fascículo.

***O último fascículo divulgado corresponde a dezembro de 2015.

Sumário

| | |
|---|----|
| 1 – PRODUÇÃO AGRÍCOLA 2020 | 05 |
| 1.2 – Estimativas de novembro em relação a outubro de 2020..... | 05 |
| 1.3 – Estimativas de novembro em relação à safra obtida em 2019 | 16 |
| 2 – 2º PROGNÓSTICO DA SAFRA 2021 | 17 |

TABELAS DE RESULTADOS – PRODUÇÃO AGRÍCOLA 2020

| | |
|--|----|
| 1 Área de cereais, leguminosas e oleaginosas - comparação entre as safras 2019 e 2020 - Brasil e Grandes Regiões | 24 |
| 2 Produção de cereais, leguminosas e oleaginosas - comparação entre as safras 2019 e 2020 - Brasil e Grandes Regiões | 25 |
| 3 Área e produção de cereais, leguminosas e oleaginosas – Brasil, Grandes Regiões e Unidades da Federação – safra 2020 | 26 |
| 4 Área e produção de cereais, leguminosas e oleaginosas - segundo os produtos agrícolas – Brasil - safra 2020 | 27 |
| 5 Área, produção e rendimento médio – confronto entre as estimativas de novembro e outubro de 2020 – Brasil | 28 |
| 6 Área, produção e rendimento médio – confronto entre a safra de 2019 e a estimativa para 2020 – Brasil | 29 |

PRODUTOS

| | |
|------------------------------------|----|
| Algodão herbáceo (em caroço) | 30 |
| Arroz (em casca) | 32 |
| Banana | 35 |
| Batata-inglesa – total | 38 |
| Batata-inglesa - 1ª safra | 40 |
| Batata-inglesa - 2ª safra | 41 |
| Batata-inglesa - 3ª safra | 43 |
| Cacau (em amêndoa) | 44 |
| Café (em grão) - total | 46 |
| Café (em grão) - arábica | 48 |
| Café (em grão) - canephora | 50 |
| Cana-de-açúcar..... | 52 |
| Castanha-de-caju..... | 55 |
| Feijão (em grão) - total | 57 |
| Feijão (em grão) - 1ª safra | 60 |
| Feijão (em grão) - 2ª safra | 63 |
| Feijão (em grão) - 3ª safra | 66 |
| Fumo (em folha) | 68 |
| Laranja..... | 70 |
| Mandioca | 73 |
| Milho (em grão) - total | 76 |
| Milho (em grão) - 1ª safra | 79 |
| Milho (em grão) - 2ª safra | 82 |
| Soja (em grão) | 85 |
| Sorgo (em grão) | 88 |
| Tomate | 90 |
| Trigo (em grão) | 93 |
| Uva..... | 95 |

TABELAS DE RESULTADO – 2º PROGNÓSTICO DA SAFRA 2021

| | |
|---|-----|
| 7- Produção de Cereais, Leguminosas e Oleaginosas | 97 |
| 8- Área de cereais, leguminosas e oleaginosas – comparação entre as safras de 2020 e 2021 – Brasil e Grandes Regiões..... | 98 |
| 9- Produção de cereais, leguminosas e oleaginosas – comparação entre as safras de 2020 e 2021– Brasil e Grandes Regiões | 99 |
| 10- Produção dos principais produtos da safra 2021 – comparativo entre a safra 2020 e as estimativas para a safra 2021..... | 100 |
| 11- Produção dos principais produtos da safra 2021 – comparativo entre prognósticos..... | 101 |

PRODUTOS

| | |
|------------------------------------|-----|
| Algodão herbáceo (em caroço) | 102 |
| Amendoim (em casca) 1ª safra | 104 |
| Amendoim (em casca) 2ª safra | 106 |
| Arroz (em casca) | 108 |
| Aveia | 111 |
| Centeio | 112 |
| Cevada | 113 |
| Feijão (em grão) 1ª safra..... | 114 |
| Feijão (em grão) 2ª safra..... | 117 |
| Feijão (em grão) 3ª safra..... | 120 |
| Girassol..... | 122 |
| Mamona..... | 123 |
| Milho (em grão) 1ª safra..... | 124 |
| Milho (em grão) 2ª safra..... | 127 |
| Soja (em grão) | 130 |
| Sorgo (em grão) 1ª safra..... | 133 |
| Trigo (em grão) 1ª safra..... | 135 |
| Triticale (em grão) 1ª safra..... | 137 |

1 – PRODUÇÃO AGRÍCOLA 2020

1.1- Estimativas de novembro em relação a outubro de 2020

A estimativa de novembro de 2020 para a safra nacional de cereais, leguminosas e oleaginosas¹ alcançou **252,0 milhões de toneladas**², 4,4% superior à obtida em 2019 (241,5 milhões de toneladas), aumento de 10,5 milhões de toneladas. Em relação ao mês anterior, houve aumento de 65 567 toneladas (0,0%). A área a ser colhida foi de 65,3 milhões de hectares, apresentando crescimento de 3,3% frente à área colhida em 2019, aumento de 2,1 milhões de hectares. Em relação ao mês anterior, a área a ser colhida apresentou crescimento de 15,4 mil hectares (0,0%).

O arroz, o milho e a soja são os três principais produtos deste grupo, que, somados, representam 92,7% da estimativa da produção e respondem por 87,1% da área a ser colhida. Em relação ao ano anterior, houve acréscimos de 3,5% na área do milho (aumentos de 2,5% no milho 1ª safra e de 3,9% no milho 2ª safra); de 3,5% na área da soja e de 0,6% na área do algodão herbáceo, ocorrendo declínio de 1,1% na área de arroz. No que se refere à produção, ocorreram acréscimos de 7,1% para a soja, de 7,8% para o arroz e de 0,4% para o milho (crescimento de 2,3% no milho de 1ª safra e decréscimo de 0,3% no milho 2ª safra). Para o algodão herbáceo, a produção foi superior em 200 659 toneladas (2,9%).

Para a soja, foi obtida uma produção de 121,6 milhões de toneladas. Para o milho, uma produção de 101,0 milhões de toneladas (26,6 milhões de toneladas de milho 1ª safra e 74,4 milhões de toneladas de milho 2ª safra). O arroz teve uma produção de 11,1 milhões de toneladas e, o algodão, de 7,1 milhões de toneladas.

A produção de cereais, leguminosas e oleaginosas apresentou variação anual positiva para quatro Grandes Regiões, e negativa apenas para a Região Sul (-5,2%).

Tabela 1. Produção e variação anual - Brasil e Grandes Regiões

| Grande Região | Produção 2019 (t) | Produção 2020 (t) | Variação (%) |
|----------------------|--------------------------|--------------------------|---------------------|
| Brasil | 241.462.754 | 252.044.494 | 4,4 |
| Centro-Oeste | 111.517.113 | 119.730.741 | 7,4 |
| Sul | 77.217.933 | 73.207.448 | -5,2 |
| Sudeste | 23.732.122 | 25.556.262 | 7,7 |
| Nordeste | 19.188.190 | 22.585.529 | 17,7 |
| Norte | 9.807.396 | 10.964.514 | 11,8 |

Fonte: IBGE, Diretoria de Pesquisas, Coordenação de Agropecuária, Levantamento Sistemático da Produção Agrícola–novembro/2020.

Em relação a outubro, houve aumentos nas estimativas da produção do milho 2ª safra (0,2% ou 154 121 toneladas), do feijão 2ª safra (0,1% ou 938 toneladas), da soja (0,0% ou 50 159 toneladas), Por outro lado, ocorreram declínios da produção do feijão 3ª safra (-4,7% ou 27 922 toneladas), da cevada (-2,9% ou 11 440 toneladas), do trigo (-1,1% ou 72 222 toneladas), da aveia (-0,8% ou 7 560 toneladas), do feijão 1ª safra (-0,3% ou 4 332 toneladas), e do milho 1ª safra (-0,1% ou 39 611 toneladas).

¹ Produtos: algodão herbáceo (caroço de algodão), amendoim (em casca), arroz (em casca), feijão (em grão), mamona (em baga), milho (em grão), soja (em grão), aveia (em grão), centeio (em grão), cevada (em grão), girassol (em grão), sorgo (em grão), trigo (em grão) e triticale (em grão).

² Em atenção às demandas dos usuários de informação de safra, os levantamentos de Cereais, leguminosas e oleaginosas foram realizados em estreita colaboração com a Companhia Nacional de Abastecimento - Conab, órgão do Ministério de Agricultura, Pecuária e Abastecimento – MAPA, continuando um processo de harmonização das estimativas oficiais de safra, iniciado em outubro de 2007, das principais lavouras brasileiras.

Gráfico 1 – Produção agrícola – Brasil 2020.

Varição percentual da produção - comparação Outubro/Novembro 2020

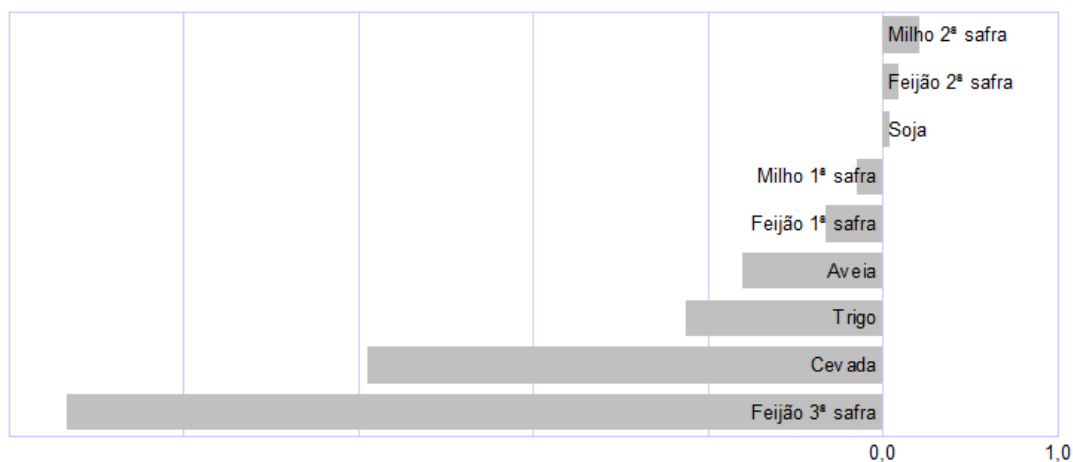

Fonte: IBGE, Diretoria de Pesquisas, Coordenação de Agropecuária, Levantamento Sistemático da Produção Agrícola–novembro/2020.

Gráfico 2 – Produção agrícola – Brasil 2020.

Varição absoluta da produção - comparação Outubro/Novembro 2020

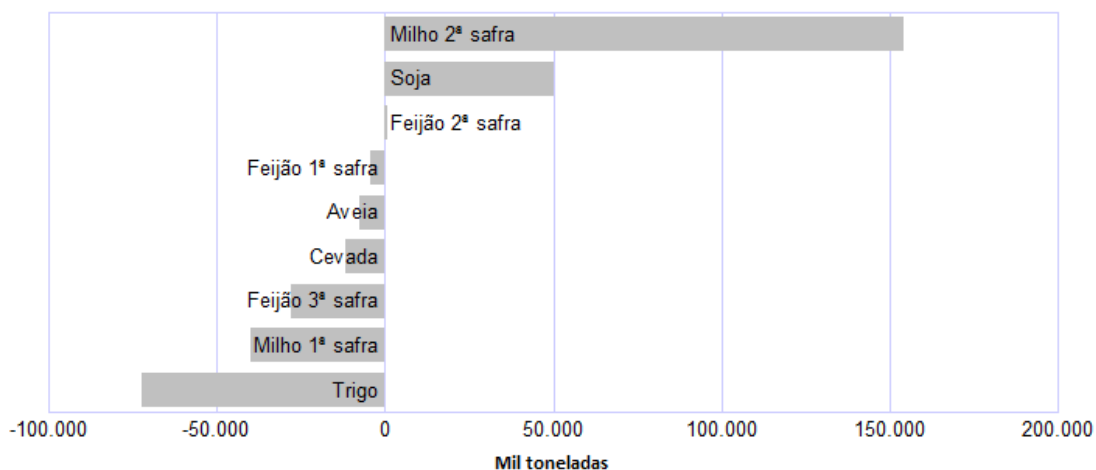

Fonte: IBGE, Diretoria de Pesquisas, Coordenação de Agropecuária, Levantamento Sistemático da Produção Agrícola–novembro/2020.

Na distribuição da produção pelas Unidades da Federação, o Mato Grosso lidera como maior produtor nacional de grãos, com uma participação de 28,9%, seguido pelo Paraná (16,0%), Rio Grande do Sul (10,5%), Goiás (10,3%), Mato Grosso do Sul (8,0%) e Minas Gerais (6,2%), que, somados, representaram 79,9% do total nacional. Com relação à participação das regiões brasileiras, tem-se a seguinte distribuição: Centro-Oeste (47,5%), Sul (29,0%), Sudeste (10,1%), Nordeste (9,0%) e Norte (4,4%).

Gráfico 3 – Participação das Unidades da Federação e das Grandes Regiões na produção nacional de cereais, leguminosas e oleaginosas - Brasil - 2020.

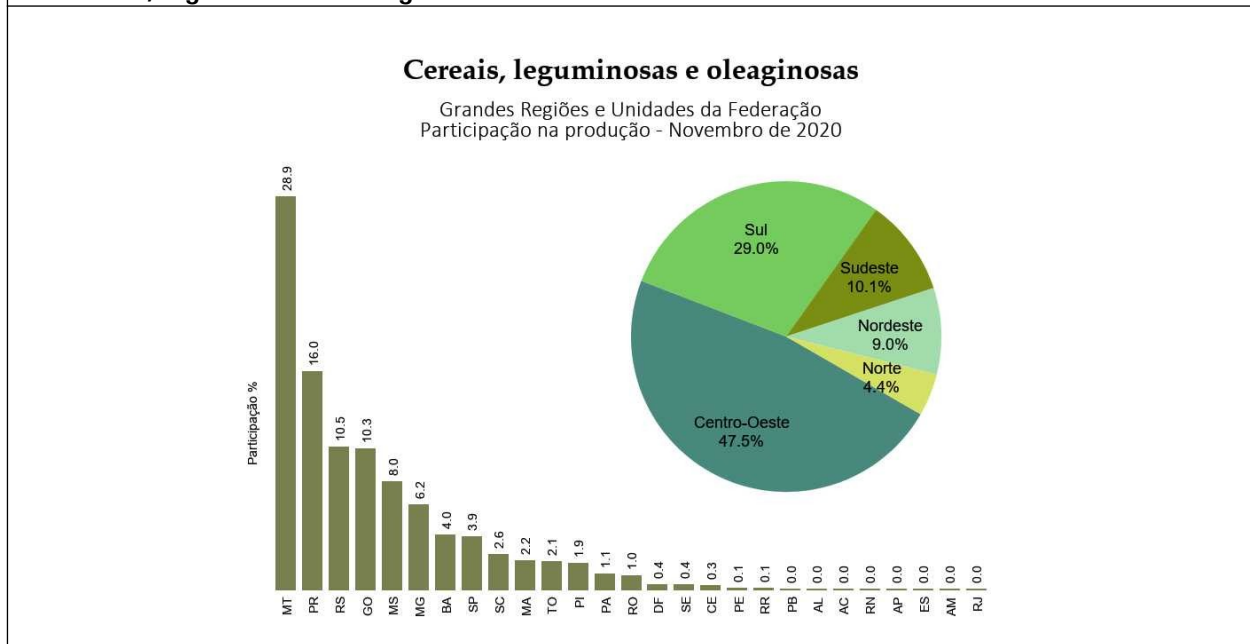

Fonte: IBGE, Diretoria de Pesquisas, Coordenação de Agropecuária, Levantamento Sistemático da Produção Agrícola-nov/2020.

As variações positivas nas estimativas da produção, em relação ao mês anterior, ocorreram na Bahia (150 000 toneladas), no Maranhão (43 342 toneladas), no Mato Grosso (15 475 toneladas), em Pernambuco (12 833 toneladas), em Santa Catarina (8 066 toneladas), na Paraíba (2 536 toneladas), no Acre (2 145 toneladas), e no Espírito Santo (162 toneladas), As variações negativas da produção ocorreram no Paraná (-86 000 toneladas), em Goiás (-35 972 toneladas), em Minas Gerais (-27 826 toneladas), no Ceará (-9 748 toneladas), no Pará (-7 303 toneladas), no Piauí (-1 157 toneladas), no Rio Grande do Norte (-957 toneladas) e no Amapá (29 toneladas).

Gráfico 4 – Variação absoluta da produção segundo as Unidades da Federação – comparação maio/junho - Brasil - 2020.

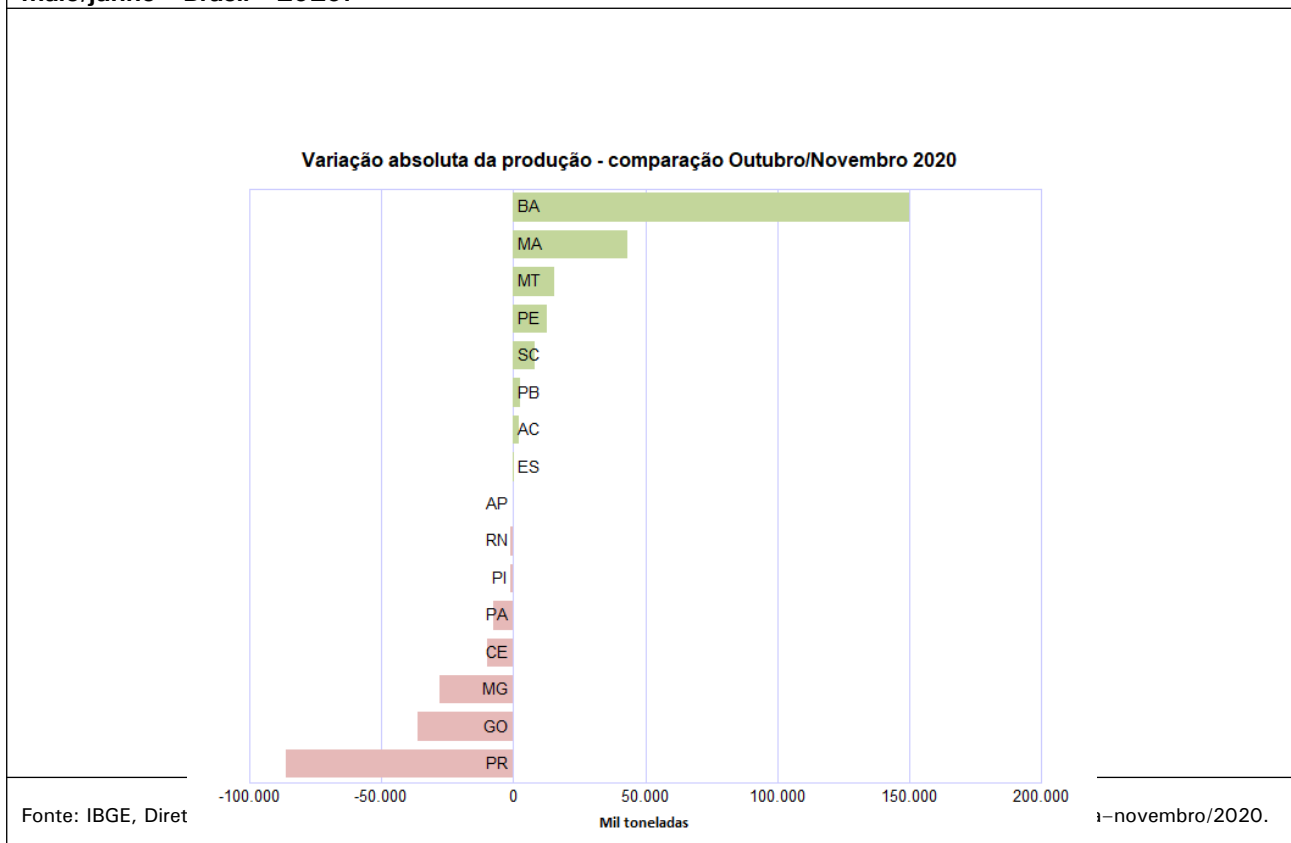

CEREAIS DE INVERNO (em grão) – Os principais cereais de inverno produzidos no Brasil são o **trigo**, a **aveia branca** e a **cevada**. A estimativa da produção do **trigo** foi de **6,3 milhões de toneladas**, declínio de 1,1% em relação ao mês anterior. Em relação ao ano anterior, a estimativa encontra-se 21,0% maior.

A Região Sul deve responder, em 2020, por 87,3% da produção tritícola nacional. No Paraná, maior produtor de **trigo**, com participação de 48,2% no total nacional, a produção foi estimada em 3,1 milhões de toneladas, decréscimo de 2,4% em relação ao mês anterior, contudo, crescimento de 43,1% em relação à produção de 2019. O rendimento médio e a área plantada apresentam aumentos de 30,6% e 9,6%, respectivamente, nesse comparativo. O declínio da estimativa da produção em relação ao mês anterior, decorre de quedas nas temperaturas, além das geadas e chuvas volumosas, que impactaram parte das lavouras, sobretudo, aquelas localizadas em áreas mais elevadas. A colheita do cereal encontra-se finalizada.

O Rio Grande do Sul, segundo maior produtor, com participação de 36,3% no total nacional, deve produzir 2,3 milhões de toneladas, crescimento de 0,6% em relação a 2019. As lavouras gaúchas também foram afetadas por geadas, além de chuvas de granizo e ventos fortes. De Santa Catarina, por sua vez, aguarda-se produção de 173,4 mil toneladas, aumento de 7,0% em relação ao mês anterior, e crescimento de 17,9% em relação a 2019.

Com a valorização do dólar, os preços do trigo no mercado interno aumentaram, melhorando as perspectivas quanto à rentabilidade do produto. Motivados por essa conjuntura favorável, os produtores ampliaram as áreas de plantio, bem como os investimentos em tecnologia de produção. Como houve perdas, em decorrência das estiagens no Rio Grande do Sul e Paraná nas “safras das águas” (1ª safra) e na safra “das secas” (2ª safra), os produtores dessas Unidades da Federação aumentaram os investimentos nas lavouras de inverno, como forma de recuperar parte dos prejuízos.

A produção da Região Sudeste, de 627,5 mil toneladas, apresentou declínio de 1,5% frente ao mês anterior. Em relação a 2019, a produção tritícola apresenta aumento de 24,1%. A produção de Minas Gerais e a de São Paulo devem alcançar 296,8 mil toneladas e 330,8 mil toneladas, respectivamente. Na Região Centro-Oeste, as maiores produções são de Goiás, com 86,6 mil toneladas e Mato Grosso do Sul, com 63,0 mil toneladas.

Apesar dos recentes declínios na estimativa da produção do trigo, a produção brasileira pode ser considerada satisfatória, uma vez que a safra paranaense foi boa. Segundo o CEPEA/ESALQ/USP³, a tonelada do trigo fechou novembro de 2020 em R\$ 1 334,17, declínio de 6,74% no mês.

A estimativa da produção da **aveia** foi de **936,7 mil toneladas**, declínio de 0,8% em relação ao mês anterior. O clima adverso também comprometeu as produções no Rio Grande do Sul e no Paraná. Esses estados são os maiores produtores brasileiros do cereal, com estimativas de 637,8 mil toneladas e 181,9 mil toneladas, respectivamente. Em relação ao ano anterior, a produção brasileira da aveia deve crescer 2,7%.

Para a **cevada**, a produção estimada encontra-se em **376,8 mil toneladas**, declínio de 2,9% em relação ao mês anterior. Os maiores produtores do cereal são Paraná, com 261,9 mil toneladas, e Rio Grande do Sul, com 101,1 mil toneladas. Em relação ao ano anterior, a produção brasileira do produto deve apresentar declínio de 5,9%.

³CEPEA/ESALQ/USP. <https://www.cepea.esalq.usp.br/br/indicador/trigo.aspx>

Gráfico 5– Estimativas da produção de trigo, segundo as principais Unidades da Federação produtoras e sua variação anual (%) - Brasil – 2020

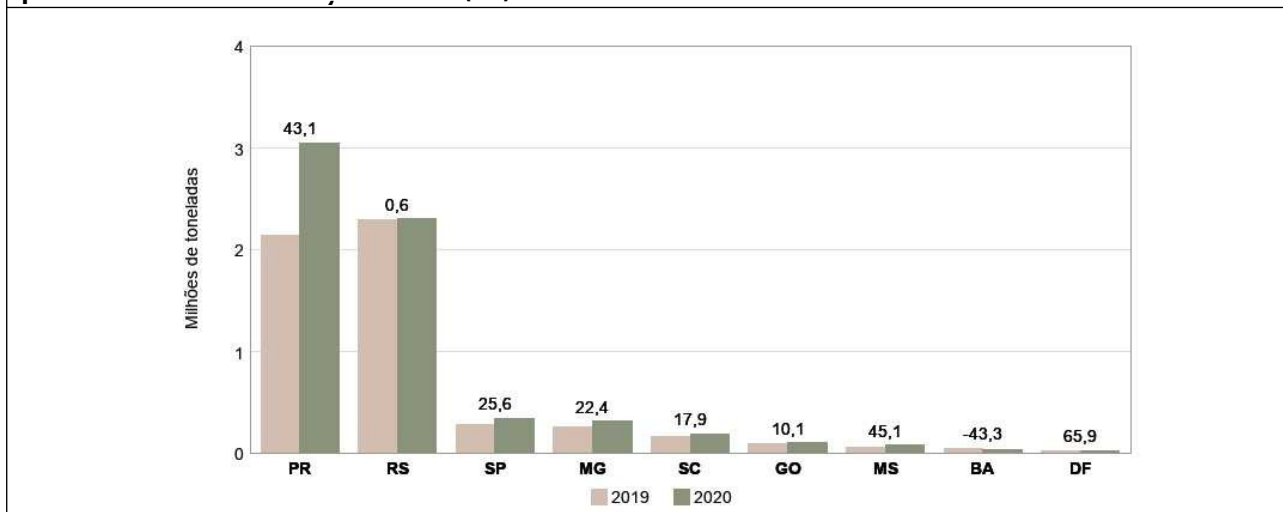

Fonte: IBGE, Diretoria de Pesquisas, Coordenação de Agropecuária, Levantamento Sistemático da Produção Agrícola–novembro/2020.

FEIJÃO (em grão) – Em novembro, a estimativa da produção nacional total de feijão foi de **2,9 milhões de toneladas**, declínio de 1,1% em relação ao mês de outubro. A estimativa para a área a ser colhida diminuiu 0,2% e a do rendimento médio caiu 0,8%. Nesse levantamento, os maiores produtores, somadas as três safras, são: Paraná com 20,3%, Minas Gerais com 19,2%, Goiás com 10,5 % e Bahia com 10,0% de participação na produção nacional.

Com relação à variação anual, as estimativas para a área a ser colhida, para a produção e para o rendimento médio foram reduzidas em 3,9%, 5,0% e 1,1% respectivamente. Abaixo, a participação das três safras do produto na produção total do País:

Gráfico 6– Participação das três safras de feijão na produção total - Brasil – 2020

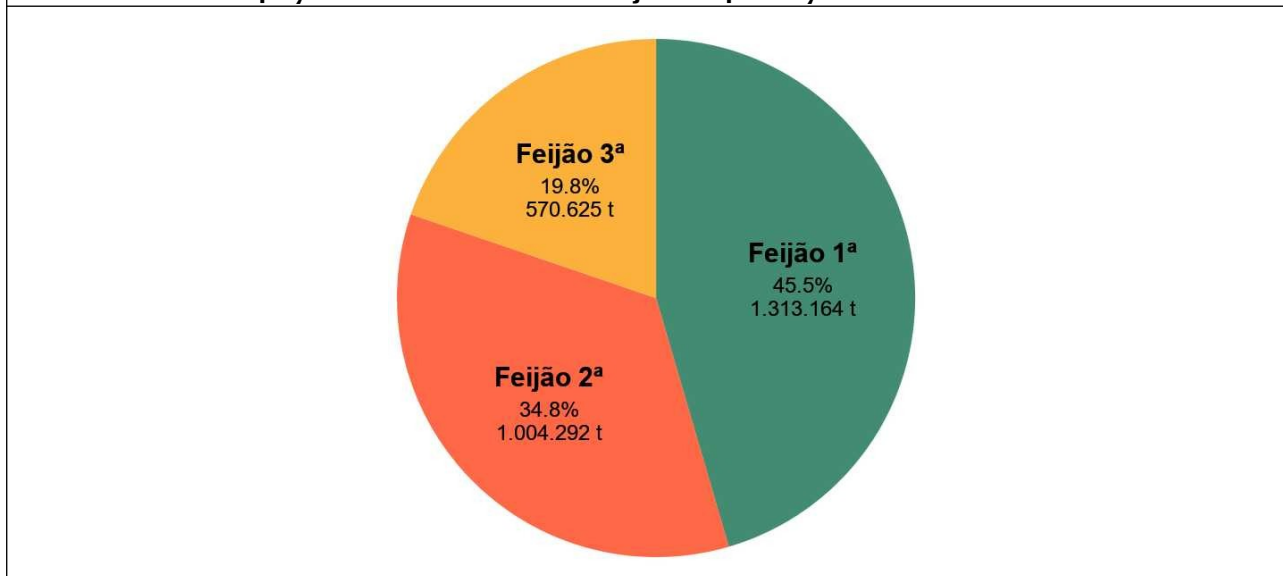

Fonte: IBGE, Diretoria de Pesquisas, Coordenação de Agropecuária, Levantamento Sistemático da Produção Agrícola–novembro/2020.

A 1ª safra de feijão foi estimada em **1,3 milhão de toneladas**, declínio de 0,3% frente à estimativa de outubro, o que representa 4 332 toneladas. O rendimento médio também foi reduzido em 0,3%, enquanto que a área plantada cresceu 0,1%. O destaque negativo coube ao Paraná, com um declínio de 1,1% na estimativa da produção. A 1ª safra do produto participa com 45,5% da produção total de feijão em grão.

Em relação ao ano anterior, houve crescimentos de 2,3% na produção e de 2,6% no rendimento médio, havendo declínio de 3,0% na área plantada. Os destaques positivos foram o Piauí (5,8), o Ceará (13,0%), a Paraíba (65,9%), Pernambuco (179,9%), Minas Gerais (12,1%) e o Paraná, que informou aumento de 28,0%. Os destaques negativos foram registrados na Bahia, com declínio de 21,4% na produção, no Maranhão (-3,9%), no Rio Grande do Sul (-5,3%), em Santa Catarina (-13,8%), em São Paulo (-23,2%), em Goiás (-14,0%) e em Mato Grosso (-88,6%). Nesta avaliação, os estados com maior participação na estimativa de produção da 1ª safra foram Paraná (24,1%), Minas Gerais (13,3%), Bahia (10,3%) e Ceará (9,1%).

Gráfico 7– Estimativas da produção de feijão na 1ª safra, segundo as principais Unidades da Federação produtoras e sua variação anual (%) - Brasil – 2020

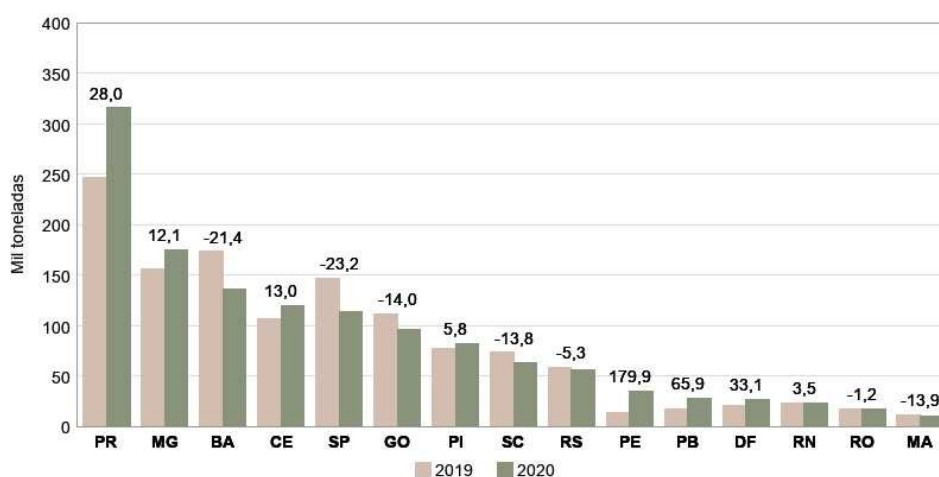

Fonte: IBGE, Diretoria de Pesquisas, Coordenação de Agropecuária, Levantamento Sistemático da Produção Agrícola–novembro/2020.

A 2ª safra de feijão foi estimada em **1,0 milhão de toneladas**, aumento de 0,1% frente à estimativa de outubro, havendo também aumento de 0,5% na área a ser colhida. A estimativa do rendimento médio declinou 0,4%. Destaques negativos para Minas Gerais (-2,8%) e Goiás (-10,7%). Destaque positivo para Pernambuco, com aumento de 57,0% em sua estimativa de produção, de 32,3% no rendimento médio e de 18,9% na área a ser colhida.

Quanto à variação anual, a estimativa de produção da 2ª safra de feijão declinou 14,0%. Para o rendimento médio foi estimada queda de 5,4% e, para a área colhida, redução de 9,1%. Essa segunda safra representa 34,8% do total de feijão produzido no País. Destaques negativos para Goiás (-45,2%), Rio Grande do Sul (-22,5%), Paraná (-26,3%), São Paulo (-31,5%), Minas Gerais (-15,0%), Pernambuco (-21,5%), Maranhão (17,7%) e Tocantins (-24,2%). As maiores estimativas de produção, para essa safra foram dos estados do Paraná (26,8%), Bahia (15,4%) e Minas Gerais (17,0%).

Gráfico 8– Estimativas da produção de feijão na 2ª safra, segundo as principais Unidades da Federação produtoras e sua variação anual (%) - Brasil – 2020

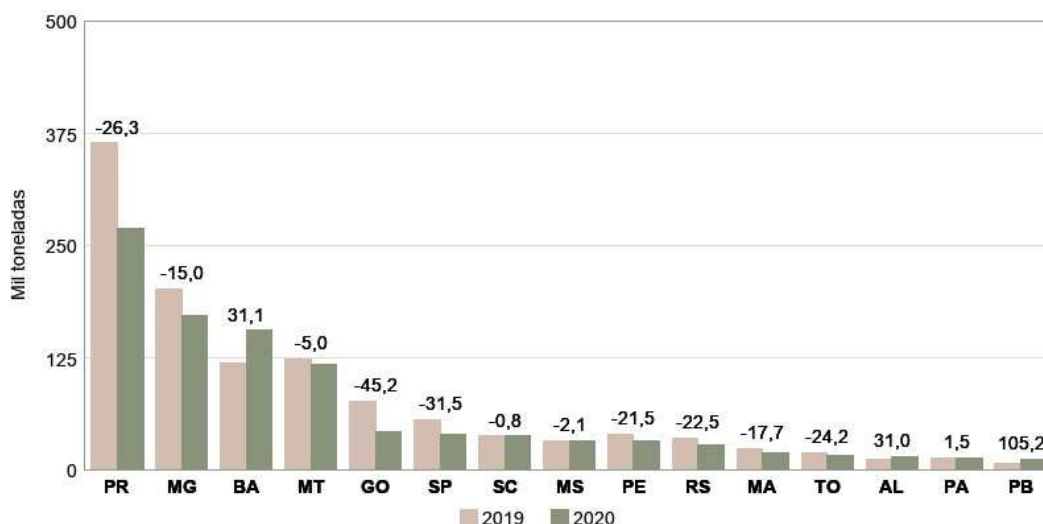

Fonte: IBGE, Diretoria de Pesquisas, Coordenação de Agropecuária, Levantamento Sistemático da Produção Agrícola–novembro/2020.

Com relação à **3ª safra de feijão**, a estimativa de produção foi de **570,6 mil toneladas**, declínio de 4,7% frente a outubro. A área a ser plantada também teve sua estimativa reduzida em 4,6%. Os estados responsáveis por essa diminuição na expectativa de produção foram Goiás (-6,5%) e Minas Gerais (-7,3%).

Em relação ao ano anterior, a estimativa da produção sofreu redução de 3,0% e a área a ser colhida de 4,5%. Para o rendimento médio, é esperado aumento de 1,6%. Destaques negativos para São Paulo (-53,5%), Paraná (-27,2%) e Mato Grosso (-11,1%). As Unidades da Federação com aumento na produção foram Distrito Federal (65,3%), Goiás (11,8%) e Minas Gerais, que prevê aumento de 15,9%.

Gráfico 9– Estimativas da produção de feijão na 3ª safra, segundo as principais Unidades da Federação produtoras e sua variação anual (%) - Brasil – 2020

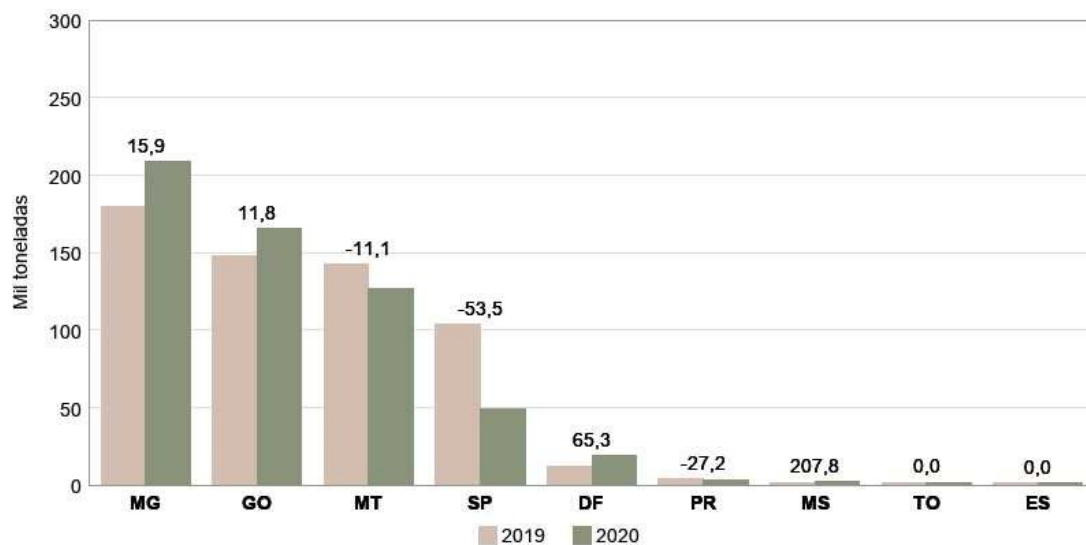

Fonte: IBGE, Diretoria de Pesquisas, Coordenação de Agropecuária, Levantamento Sistemático da Produção Agrícola–novembro/2020.

MILHO (em grão) – Em relação à última informação, a estimativa da produção cresceu 0,1%, totalizando **101,0 milhões de toneladas**, recorde histórico da série do IBGE. A área colhida foi de 18,1 milhões de hectares, tendo o rendimento médio crescido 0,1%.

Em relação ao ano anterior, a produção encontra-se 0,4% maior ou 114,5 mil toneladas, havendo aumento de 3,5% na área colhida e declínio de 3,0% no rendimento médio. A primeira safra deve participar com 26,3% da produção brasileira de 2020 e, a segunda, com 73,7%.

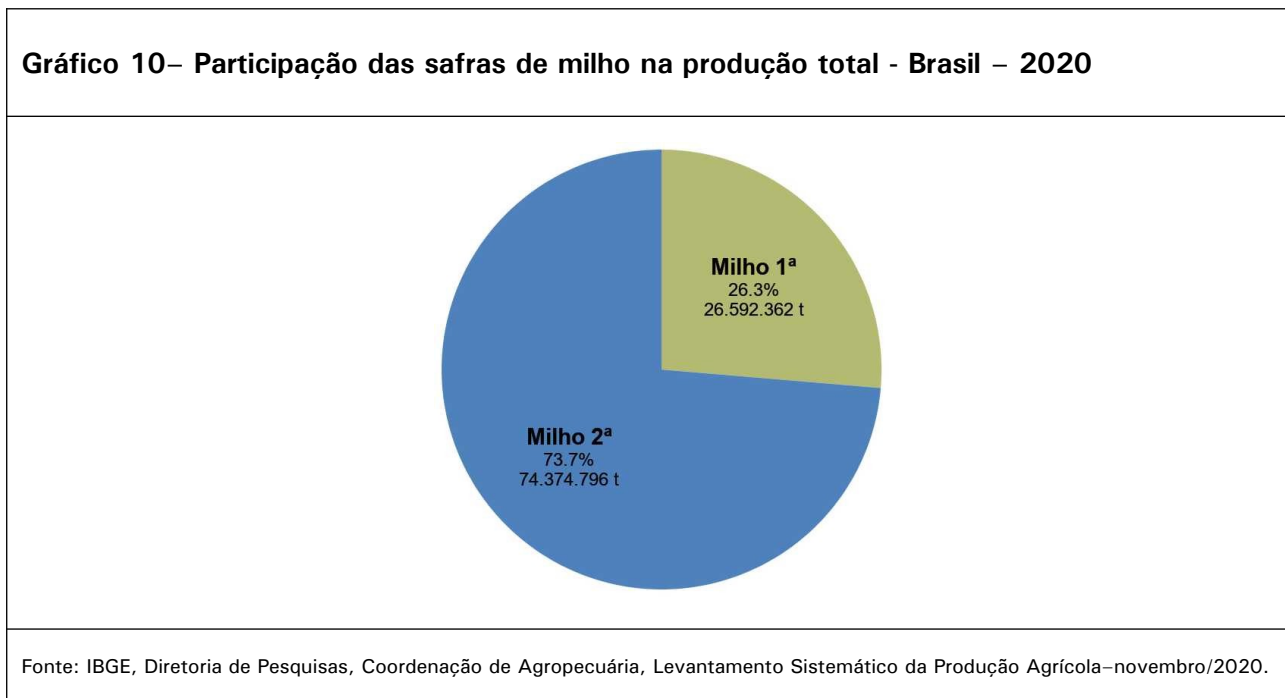

Na **1ª safra de milho**, a produção alcançou **26,6 milhões de toneladas**, declínio de 0,1% em relação à informação do mês anterior. Em relação a 2019, a produção foi 2,3% maior, havendo incrementos de 0,9% na área plantada e declínio de 0,1% no rendimento médio. Os maiores crescimentos da produção foram verificados em Rondônia (15,9% ou 19 560 toneladas), Tocantins (8,3% ou 35 729 toneladas), Maranhão (25,7% ou 253 664 toneladas), Piauí (39,7% ou 583 048 toneladas), Ceará (48,9% ou 208 231 toneladas), Bahia (31,8%) ou 434 600 toneladas), Minas Gerais (2,5% ou 111 827 toneladas), Paraná (12,8% ou 405 165 toneladas) e Goiás (5,2% ou 73 889 toneladas). Houve expressiva redução da produção no Rio Grande do Sul, devido à estiagem prolongada, ocorrida no Estado, gerando perdas de 26,7% ou 1 529 921 toneladas, o que fez com que deixasse de figurar como o maior produtor de milho dessa safra, sendo ultrapassado por Minas Gerais. A produção mineira foi de 4,6 milhões de toneladas, enquanto a gaúcha ficou em 4,2 milhões de toneladas.

Apesar da concorrência pelas áreas disponíveis de plantio com a soja, que normalmente apresenta rentabilidade maior, a demanda crescente pelo cereal manteve os preços em patamares elevados, o que contribuiu para aumentar os investimentos nas lavouras do milho 1ª safra em 2020. O aumento nas exportações de carne também contribuiu para alavancar a procura pelo produto, principal componente das rações dos suínos e aves.

Gráfico 11 Estimativas da produção de milho 1ª safra, segundo as principais Unidades da Federação produtoras e variação anual (%) - Brasil - 2020

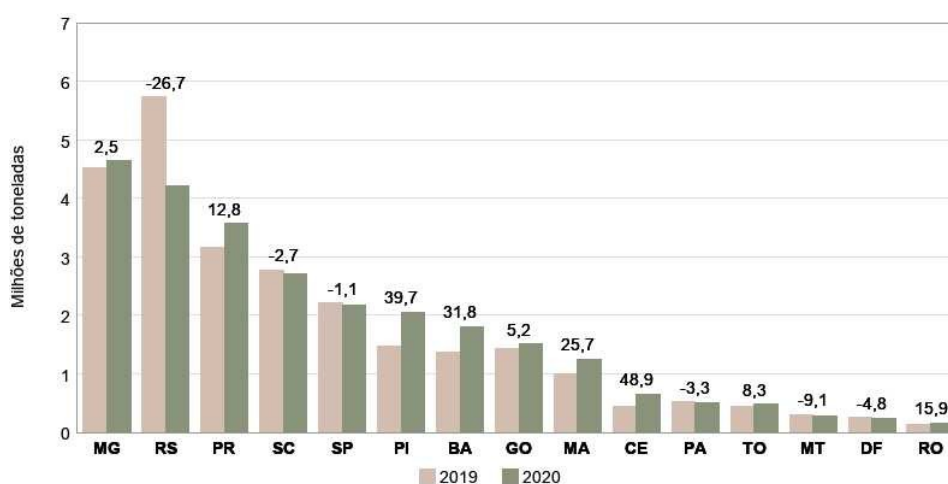

Fonte: IBGE, Diretoria de Pesquisas, Coordenação de Agropecuária, Levantamento Sistemático da Produção Agrícola–novembro/2020.

Para a **2ª safra**, a estimativa da produção foi de **74,4 milhões de toneladas**, crescimento de 0,2% em relação ao mês anterior, ou o equivalente a 154 121 toneladas. Os aumentos mais significativos das estimativas da produção foram informados pela Bahia (23,1% ou 150 000 toneladas), pelo Maranhão (3,5% ou 28 878 toneladas) e por Pernambuco 6,0% ou 2 047 toneladas).

Na comparação com o ano anterior, a produção do milho 2ª safra apresenta declínio de 0,3%, com o rendimento médio decrescendo 4,0%. Contudo, a produção brasileira de milho 2ª safra, em 2019, foi recorde da série histórica do IBGE, constituindo-se, portanto, em uma base de comparação elevada. Diferentemente do ocorrido em 2019, no corrente ano agrícola, não houve plantio antecipado da soja, o que aumentou os riscos das lavouras de 2ª safra, uma vez que restringiu a “janela de plantio” do cereal.

A produção da 2ª safra pode ser considerada como satisfatória, apesar dos declínios relevantes na produção do Paraná (-13,1% ou 1 762 500 toneladas), do Mato Grosso do Sul (-13,2% ou 1 301 119 toneladas), de Goiás (-1,3% ou 136 750 toneladas), do Piauí (59,4% ou 218 908 toneladas). Em São Paulo, houve declínio de 17,6% ou 461 860 toneladas, em decorrência de estiagem ocorrida nas Regiões de Assis/SP, Ourinhos/SP e Presidente Prudente/SP. O destaque positivo coube ao Mato Grosso, com crescimento de 7,8% ou 2 450 808 toneladas. A estimativa da produção mato-grossense foi de 33,7 milhões de toneladas, sendo o maior produtor nacional de milho do País (33,6% do total) e o maior produtor dessa safra (45,3% do total). Outros crescimentos da produção foram verificados em Minas Gerais (1,6%), Rondônia (7,5%), Sergipe (29,3%), Tocantins (55,7%), Acre (168,3%), Bahia (189,9%) e Alagoas (35,0%).

Gráfico 12– Estimativas da produção de milho 2ª safra, segundo as principais Unidades da Federação produtoras e variação anual (%) - Brasil - 2020

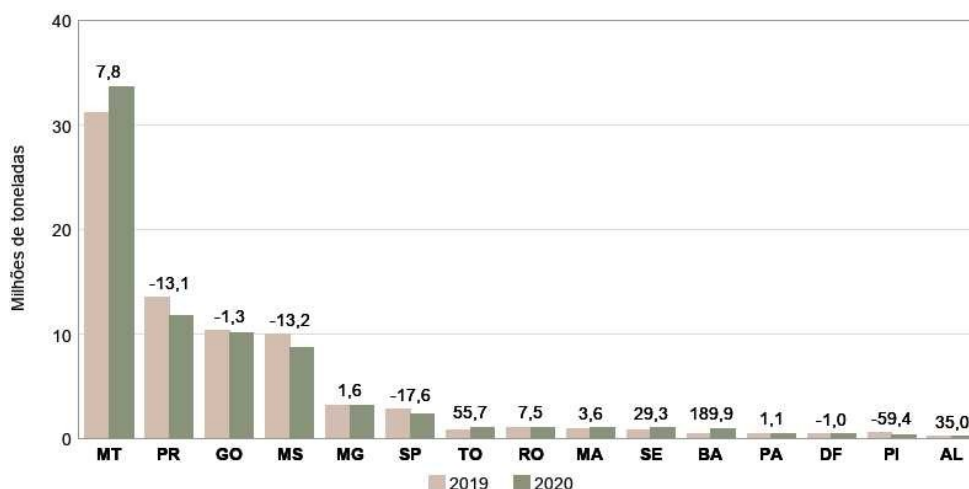

Fonte: IBGE, Diretoria de Pesquisas, Coordenação de Agropecuária, Levantamento Sistemático da Produção Agrícola–novembro/2020.

Demandas interna e externa elevadas, em decorrência do aumento do consumo pelo complexo brasileiro de produção de carnes e pelas maiores compras dos países importadores, em decorrência da depreciação cambial do Real, têm mantido os preços do produto em patamares elevados, estimulando maiores investimentos nas lavouras de milho, notadamente no Paraná e na Região Centro-Oeste.

Algumas usinas de produção de álcool, a partir do milho, estão se instalando na Região Centro-Oeste, em Mato Grosso, o que pode elevar regionalmente a demanda pelo cereal. Isto é positivo, pois a ampliação de mercados regionais vai possibilitar um aproveitamento maior dessa matéria-prima, contribuindo para reduzir a defasagem de preços que existe entre as diferentes praças, em função dos custos logísticos.

Os preços do milho continuaram elevados no mercado brasileiro, impulsionado pela baixa oferta no mercado. A saca de 60 kg de milho fechou novembro de 2020 com valor de R\$ 78,31 para pagamento à vista, segundo o indicador do milho divulgado pelo CEPEA/ESALQ/USP⁴, registrando declínio de 4,37% no mês.

SOJA (em grão) – A produção de soja de 2020 é mais um recorde da série histórica do IBGE, tendo totalizado **121,6 milhões de toneladas**, o que representa aumento de 7,1% em relação à safra do ano anterior. Na atualização mensal, registrou-se crescimento de 50,2 mil toneladas no volume colhido, impactado, principalmente, pelos dados levantados por Minas Gerais (0,8% ou 42 295 toneladas).

A produção da leguminosa, em 2020, somente não foi maior devido à produção gaúcha que declinou 39,0%, ou 7,2 milhões de toneladas em relação a 2019. O Estado sofreu uma estiagem prolongada entre dezembro de 2019 a maio de 2020, prejudicando grande parte das áreas produtoras. A escassez de chuvas influenciou diretamente o rendimento médio do grão, que deve ficar próximo de 1.894 kg/ha, queda de 40,4% na comparação com a média estadual de 2019, de 3 178 kg/ha. A produção gaúcha foi estimada em 11,3 milhões de toneladas, contra 18,5 milhões de toneladas em 2019.

⁴ CEPEA/ESALQ/USP. <https://www.cepea.esalq.usp.br/br/indicador/milho.aspx>

O aumento no consumo doméstico da soja está atrelado à maior demanda por derivados, um cenário que segue resultando em boa margem de lucro para as indústrias, mesmo com a matéria-prima a preços recordes. Os preços da soja mantiveram-se elevados, alavancados pela valorização do dólar e pela forte demanda internacional, evidenciados pelo ritmo de vendas antecipadas, maior que no ano anterior. A saca de 60 kg da soja fechou novembro de 2020 com valor de R\$ 161,77 para pagamento à vista, segundo o indicador divulgado pelo CEPEA/ESALQ/USP⁵, registrando declínio de 1,08% no mês.

Gráfico 13– Estimativas da produção de soja, segundo as principais Unidades da Federação produtoras e variação anual - Brasil (%) - 2020

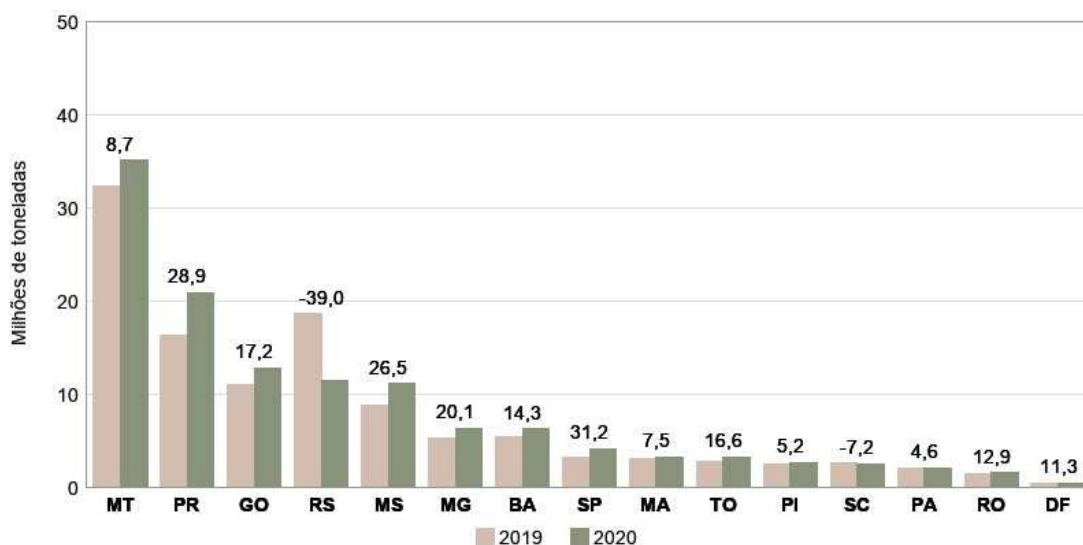

Fonte: IBGE, Diretoria de Pesquisas, Coordenação de Agropecuária, Levantamento Sistemático da Produção Agrícola–novembro/2020.

⁵ CEPEA/ESALQ/USP. <https://www.cepea.esalq.usp.br/br/indicador/soja.aspx>

1.3 – Estimativas de novembro em relação à safra a ser colhida em 2020

Na tabela 2 estão representadas as variações absolutas e percentuais das principais culturas investigadas, em comparação com a safra anterior.

Tabela 2. Produção e variação anual por produto

| Produto | Produção 2019 (t) | Produção 2020 (t) | Variação (%) |
|---------------------------|--------------------------|--------------------------|---------------------|
| Algodão Herbáceo | 6.894.169 | 7.094.828 | 2,9 |
| Amendoim (1ª safra) | 550.631 | 680.311 | 23,6 |
| Amendoim (2ª safra) | 11.669 | 12.856 | 10,2 |
| Arroz | 10.260.474 | 11.064.339 | 7,8 |
| Aveia | 911.754 | 936.683 | 2,7 |
| Batata-inglesa (1ª safra) | 1.695.764 | 1.646.121 | -2,9 |
| Batata-inglesa (2ª safra) | 1.198.207 | 1.083.877 | -9,5 |
| Batata-inglesa (3ª safra) | 960.083 | 687.078 | -28,4 |
| Centeio | 9.922 | 9.878 | -0,4 |
| Cevada | 400.415 | 376.788 | -5,9 |
| Feijão (1ª safra) | 1.284.007 | 1.313.164 | 2,3 |
| Feijão (2ª safra) | 1.167.211 | 1.004.292 | -14,0 |
| Feijão (3ª safra) | 588.433 | 570.625 | -3,0 |
| Girassol | 131.173 | 83.466 | -36,4 |
| Mamona | 28.360 | 36.626 | 29,1 |
| Milho (1ª safra) | 25.985.997 | 26.592.362 | 2,3 |
| Milho (2ª safra) | 74.580.128 | 74.374.796 | -0,3 |
| Soja | 113.488.489 | 121.550.704 | 7,1 |
| Sorgo | 2.596.642 | 2.742.373 | 5,6 |
| Trigo | 5.231.336 | 6.332.264 | 21,0 |
| Triticale | 30.670 | 35.122 | 14,5 |

Fonte: IBGE, Diretoria de Pesquisas, Coordenação de Agropecuária, Levantamento Sistemático da Produção Agrícola–novembro/2020.

2 – 2º PROGNÓSTICO DA PRODUÇÃO AGRÍCOLA 2021

Em novembro de 2020, o IBGE realizou o segundo prognóstico de área e produção para a safra de 2021. Para a estimativa da produção nacional total de grãos, cereais, leguminosas e oleaginosas em 2021, os números levantados nas regiões e estados onde a pesquisa foi realizada foram somados às projeções obtidas a partir das informações de anos anteriores, para as Unidades da Federação que ainda não dispõem das estimativas iniciais.

Nos cálculos das projeções dos rendimentos apresentados para a safra 2021 foram utilizadas as médias dos resultados obtidos nos cinco últimos anos, eliminando-se os extremos. Como este 2º prognóstico é realizado por levantamentos e projeções calculadas, vale registrar que as informações de campo representaram 83,6% da produção nacional prevista, enquanto as projeções responderam por 16,4% do total estimado.

No total, a safra brasileira de grãos, cereais e leguminosas em 2021 deve somar **256,8 milhões de toneladas**, crescimento de 1,9% em relação a 2020, ou 4 708 675 toneladas. O aumento deve-se, principalmente, à maior produção prevista para a soja (5,1% ou 6 259 501 toneladas) e para o milho 1ª safra

(3,3% ou 870 145 toneladas). Aguarda-se declínios da produção do milho 2ª safra (-2,4% ou 1 785 968 toneladas), do arroz (-1,8% ou 194 059 toneladas), do algodão herbáceo em caroço (-13,6% ou 586 875 toneladas), do feijão 1ª safra (-0,3% ou 3 619 toneladas), do feijão 2ª safra (-7,0% ou 70 471 toneladas) e do feijão 3ª safra (-5,4% ou 30 817 toneladas).

Gráfico 14. Comparação entre as estimativas de produção de 2021 e as produções obtidas para os principais produtos agrícolas em 2020 – Brasil – 2020

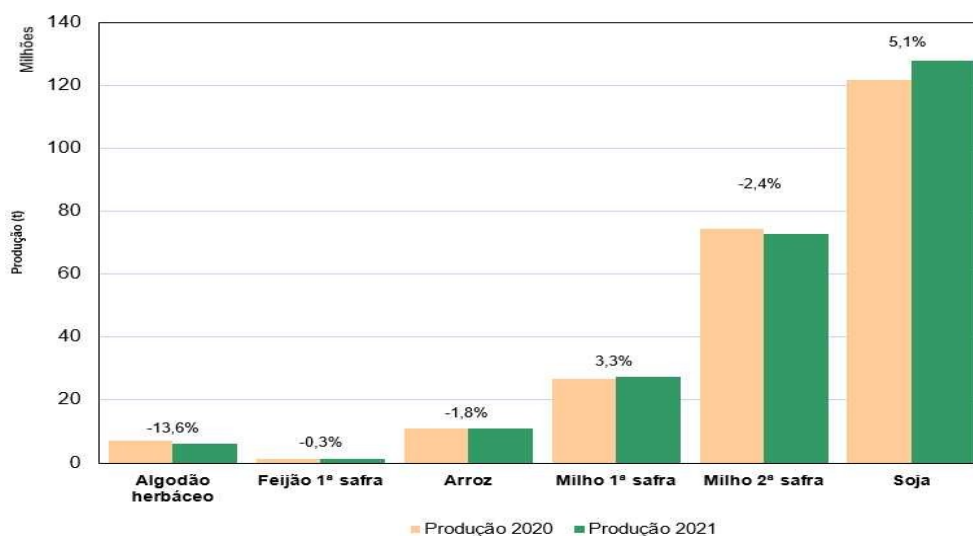

Fonte: IBGE, Diretoria de Pesquisas, Coordenação de Agropecuária, Levantamento Sistemático da Produção Agrícola–novembro/2020.

Com relação à área prevista, apresentam variações positivas: a soja em grão (1,8%), o milho em grão 1ª safra (1,9%) e o milho em grão 2ª safra (2,4%), e variações negativas para o algodão herbáceo em caroço (-9,1%), o arroz em casca (-0,8%), o feijão 1ª safra (-0,8%), do feijão 2ª safra (-2,0%) e do feijão 3ª safra (-4,1%).

Gráfico 15. Comparação entre as estimativas de área a ser colhida em 2021 e as áreas colhidas para os principais produtos agrícolas em 2020 – Brasil – 2020

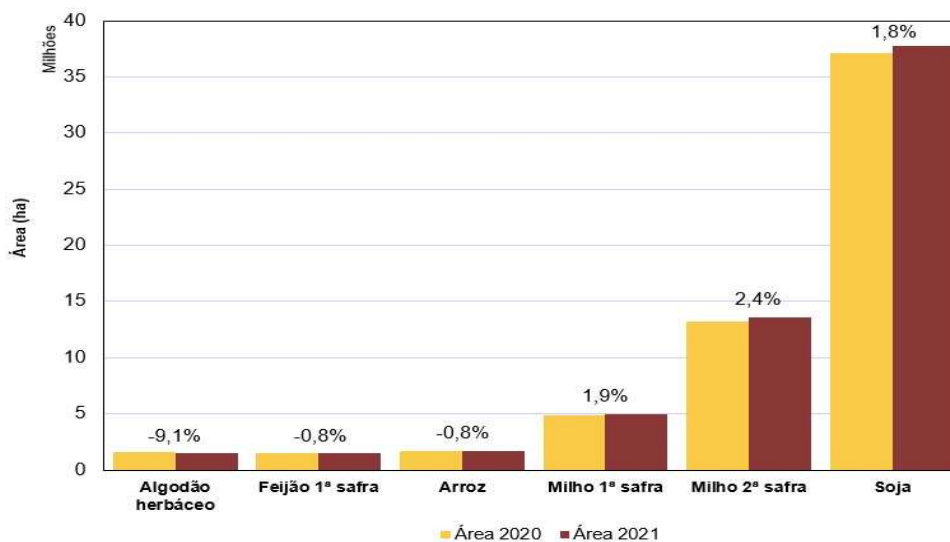

Fonte: IBGE, Diretoria de Pesquisas, Coordenação de Agropecuária, Levantamento Sistemático da Produção Agrícola–novembro/2020.

Essa 2ª estimativa para a safra a ser colhida em 2020 é passível de retificações no próximo prognóstico, em janeiro de 2021, assim como durante o acompanhamento das safras que será feito durante todo o ano de 2021.

ALGODÃO HERBÁCEO (em caroço) – A segunda estimativa aponta para uma produção de **6,1 milhões de toneladas**, declínio de 1,6% em relação ao 1º prognóstico, e uma redução de 13,6% em relação a 2020. Nos últimos 3 anos o Brasil alcançou recordes na produção de algodão, para atender a demanda internacional. Contudo, com a pandemia da covid-19 essa demanda diminuiu, influenciando na decisão de plantio da próxima safra. A área plantada deve alcançar 1,5 milhão de hectares, queda de 9,1% e o rendimento médio 4.117 kg/ha redução de 4,9%.

Os principais estados produtores de algodão no Brasil são o Mato Grosso com 68,9% do total nacional e a Bahia com 19,6%. Esses estados apresentaram, em sua segunda estimativa de produção, uma diminuição de 2,2% e 0,2%, respectivamente, quando comparado com o primeiro levantamento para 2021. Em relação a 2020, as reduções chegaram a 13,6% e 18,5%, respectivamente. Esse ano, o plantio da soja atrasou devido ao atraso das chuvas em algumas regiões e, como grande parte das áreas de algodão são plantadas depois da colheita da soja, na 2ª safra, é provável que os produtores reduzam a área plantada com o objetivo de minimizar o risco. Além disso, os excelentes preços alcançados pelo milho e a forte demanda, devem influenciar os produtores, no sentido de substituir o algodão pelo cereal, que possui um menor custo de produção e maior facilidade de comercialização.

Gráfico 16– Estimativas da produção do algodão herbáceo para a safra 2021, segundo as principais Unidades da Federação e safra 2020 - Brasil (%) - 2020

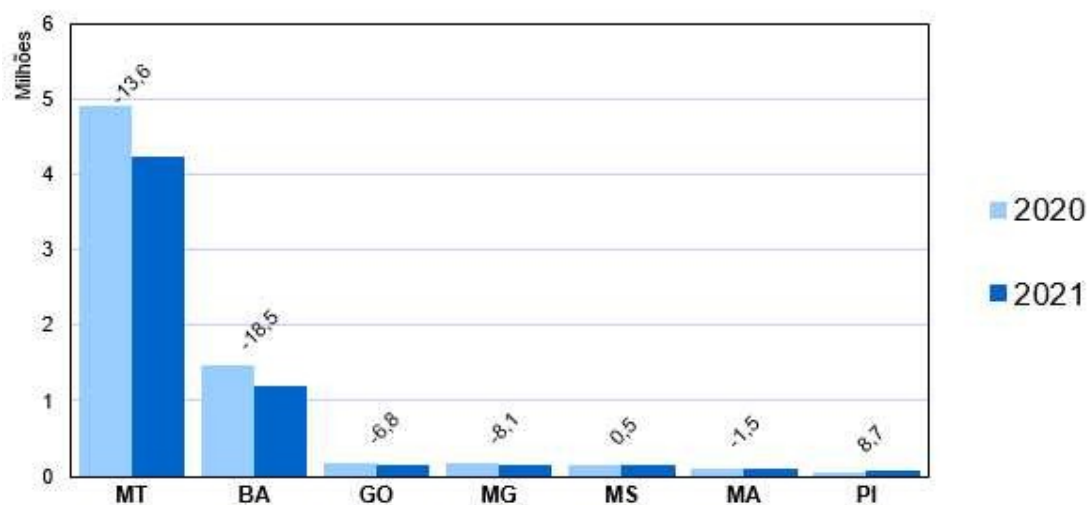

Fonte: IBGE, Diretoria de Pesquisas, Coordenação de Agropecuária, Levantamento Sistemático da Produção Agrícola–novembro/2020.

ARROZ (em casca) – A segunda estimativa aponta para uma produção de **10,9 milhões de toneladas**, aumento de 0,6% em relação ao primeiro prognóstico, e declínio de 1,8% em relação a 2020, com reduções também de 0,8% na área a ser colhida e de 0,9% no rendimento médio. Essa produção deve ser suficiente para abastecer o mercado brasileiro. Nos últimos meses os preços do arroz atingiram patamares elevados, levando o governo a zerar as tarifas de importação para conter os preços.

O Rio Grande do Sul é responsável por aproximadamente 69,2% da produção nacional, e suas lavouras são irrigadas e associadas à alta tecnologia e manejo adequado, permitindo alcançar altas produtividades. As primeiras estimativas são de uma produção de 7,5 milhões de toneladas, queda 3,3% em relação a 2020

e, produtividade de 7 874 kg/ha, redução de 3,8%. Vale ressaltar que, em 2020, as condições climáticas no período da colheita propiciaram uma ótima produtividade das lavouras no Estado.

Gráfico 17– Estimativas da produção do arroz para a safra 2021, segundo as principais Unidades da Federação e safra 2020 - Brasil (%) - 2020

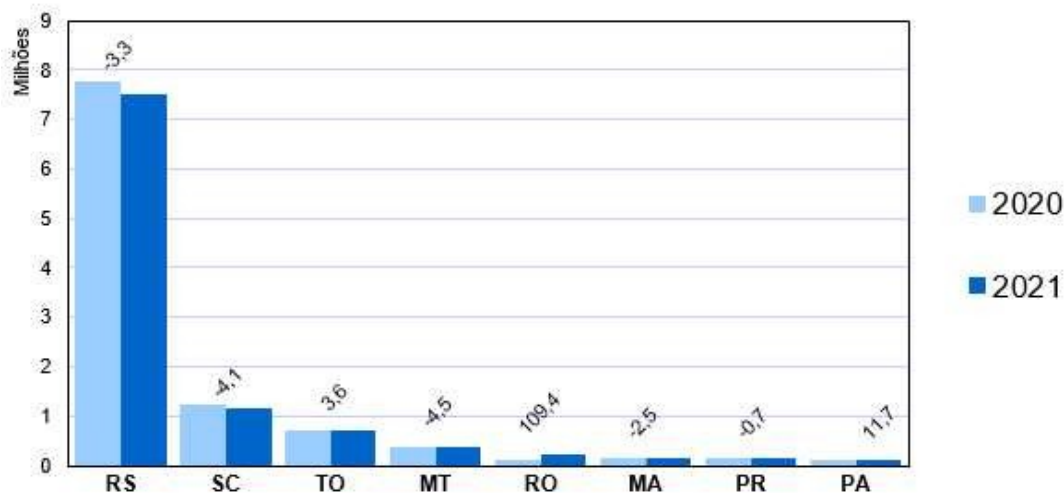

Fonte: IBGE, Diretoria de Pesquisas, Coordenação de Agropecuária, Levantamento Sistemático da Produção Agrícola–novembro/2020.

FEIJÃO (em grão) – O segundo prognóstico da produção de feijão para a safra 2021 apontou **2,8 milhões de toneladas**, declínios de 0,8% em relação ao 1º prognóstico, e de 3,6% em relação à safra colhida em 2020, o que representa 104 907 toneladas a menos. A **1ª safra** deve produzir **1,3 milhão de toneladas**; a **2ª safra**, **933,8 mil toneladas** e, a **3ª safra**, **539,8 mil toneladas**. A área a ser colhida na safra de verão (1ª safra) deve alcançar 1,5 milhão de hectares, declínio de 0,8% em relação a 2020, enquanto que a estimativa para o rendimento médio, de 869 kg/ha, deve apresentar um crescimento de 0,6%.

Gráfico 18– Estimativas da produção de feijão 1ª safra para a safra 2021, segundo as principais Unidades da Federação e safra 2020 - Brasil (%) - 2020

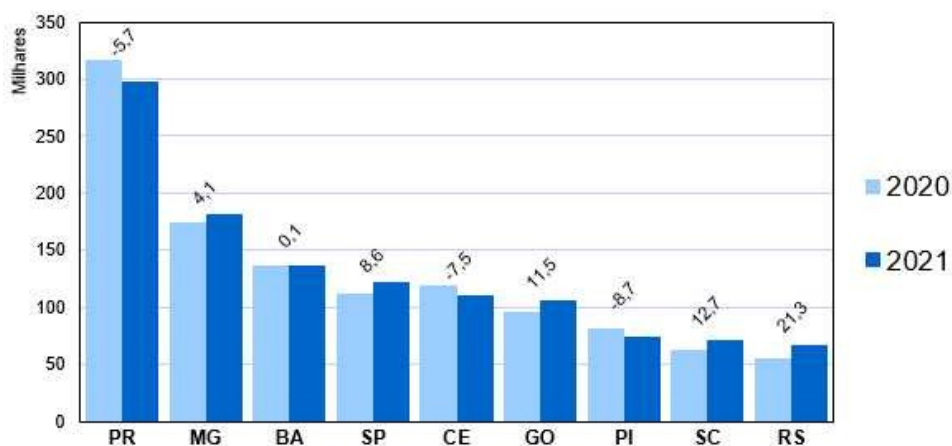

Fonte: IBGE, Diretoria de Pesquisas, Coordenação de Agropecuária, Levantamento Sistemático da Produção Agrícola–novembro/2020.

As estimativas da produção para as 2ª e 3ª safra de feijão, visto que têm seu plantio e colheita integralmente realizada dentro do ano 2021, tendem ainda à grandes variações, refletindo a conjuntura de preços do produto e expectativas quanto ao clima, principalmente. Como nesse momento, esses elementos apresentam-se como grandes incógnitas, considera-se que essas informações de safra sejam passíveis de alterações no decorrer do próximo prognóstico, bem como nos dados mensais dos Levantamentos Sistemáticos da Produção Agrícola para o próximo ano.

Gráfico 19– Estimativas da produção de feijão 2ª safra para a safra 2021, segundo as principais Unidades da Federação e safra 2020 - Brasil (%) - 2020

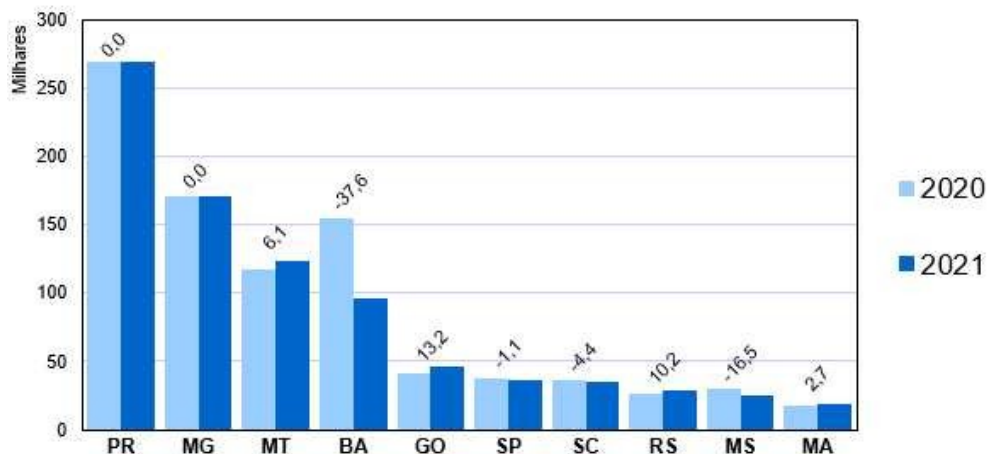

Fonte: IBGE, Diretoria de Pesquisas, Coordenação de Agropecuária, Levantamento Sistemático da Produção Agrícola–novembro/2020.

Gráfico 20– Estimativas da produção de feijão 3ª safra para a safra 2021, segundo as principais Unidades da Federação e safra 2020 - Brasil (%) - 2020

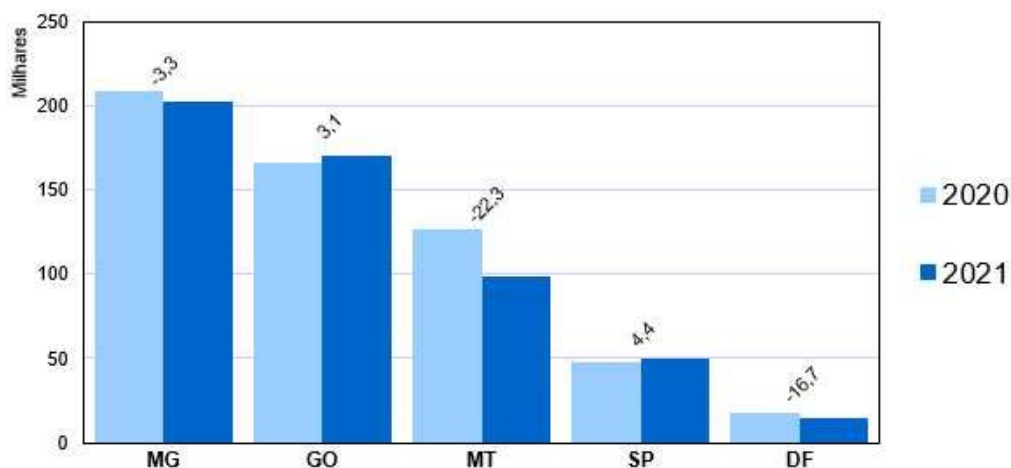

Fonte: IBGE, Diretoria de Pesquisas, Coordenação de Agropecuária, Levantamento Sistemático da Produção Agrícola–novembro/2020.

MILHO (em grão) – O segundo prognóstico de milho em grão para 2021 estima uma produção de **100,1 milhões de toneladas**, declínio de 0,9% em relação à safra 2020, o que representa uma redução de 915 823 toneladas. Mantém-se a tendência de um maior volume de produção do milho em 2ª safra, devendo esta safra participar com 72,6% da produção nacional para 2021, contra 27,4% de participação da 1ª safra de milho.

Para o **1ª safra de milho**, a previsão é de **27,5 milhões de toneladas**, crescimento de 1,4% em relação ao primeiro prognóstico, crescimento de 1,4% em relação ao 1º prognóstico, e aumento de 3,3% em relação ao mesmo período de 2020. Aguarda-se crescimentos de 1,5% na área a ser plantada, de 1,9% na área a ser colhida e de 1,3% no rendimento médio. Apesar dos preços atuais encontrarem-se em patamares superiores àqueles praticados na época da decisão de plantio da 1ª safra no ano anterior, os produtores não devem aumentar, de forma considerável, as áreas de cultivo do cereal na safra verão, uma vez que a prioridade tem sido o cultivo da soja, em função da maior expectativa de rentabilidade com a leguminosa.

Gráfico 21– Estimativas da produção do milho 1ª safra para a safra 2021, segundo as principais Unidades da Federação e safra 2020 - Brasil (%) - 2020

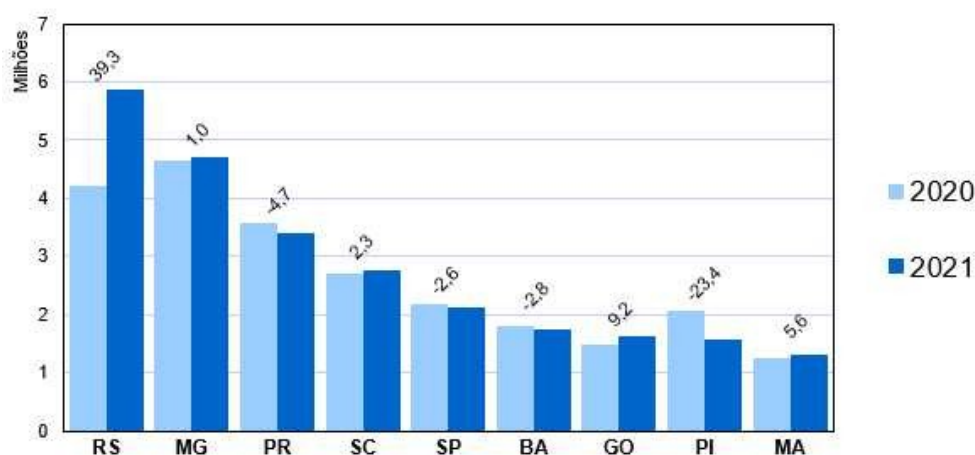

Fonte: IBGE, Diretoria de Pesquisas, Coordenação de Agropecuária, Levantamento Sistemático da Produção Agrícola–novembro/2020.

Para o **milho 2ª safra**, a estimativa da produção é de **72,6 milhões de toneladas**, aumento de 3,4% em relação ao 1º prognóstico, e declínio de 2,4% em relação a 2020, apesar de crescimento de 2,4% na área a ser colhida. O rendimento médio apresenta declínio de 4,7%, devendo alcançar 5 359 kg/ha.

Na safra 2020, em algumas Unidades da Federação importantes na produção do cereal, o clima beneficiou as lavouras da segunda safra, ocorrendo prolongamento das chuvas durante o primeiro semestre. Além disso, o ano agrícola não atrasou, tendo iniciado em setembro/outubro, dentro da normalidade esperada com a chegada do período chuvoso, o que possibilitou colher a soja em sua época programada, mantendo-se a “janela de plantio” para o milho de segunda safra e, permitindo que essa safra ficasse menos exposta às intempéries climáticas, em particular, às restrições de chuvas. Preços mais atraentes, durante o início do plantio completaram a conjuntura favorável para a produção do milho de 2ª safra em 2020, levando a uma produção recorde do cereal, portanto, uma base de comparação relativamente elevada.

Para 2021, é possível que não ocorra uma conjuntura tão favorável para a 2ª safra de milho quanto a de 2020. Houve atraso no plantio da soja, em função da chegada mais tardia das chuvas, o que deve encurtar a janela de plantio do milho 2ª safra. Dessa forma, as condições climáticas, durante o ciclo da cultura, nos principais estados produtores do cereal, notadamente, o volume e a regularidade das chuvas, serão ainda mais decisivos no dimensionamento dessa safra.

Há de se considerar que, existe uma expectativa de aumento do consumo interno por parte do complexo de produção e exportação de proteína animal e produção de álcool combustível, em 2021. Além disso, a cotação elevada do dólar, que estimula a exportação do produto, tende a ser mantida no médio-longo prazo, em decorrência da continuidade dos problemas relacionados à pandemia do “corona virus”. Tais fatores podem incentivar a manutenção dos preços do cereal em patamares elevados, o que deve favorecer a ampliação das áreas de plantio.

Gráfico 22– Estimativas da produção do milho 2ª safra para a safra 2021, segundo as principais Unidades da Federação e safra 2020 - Brasil (%) - 2020

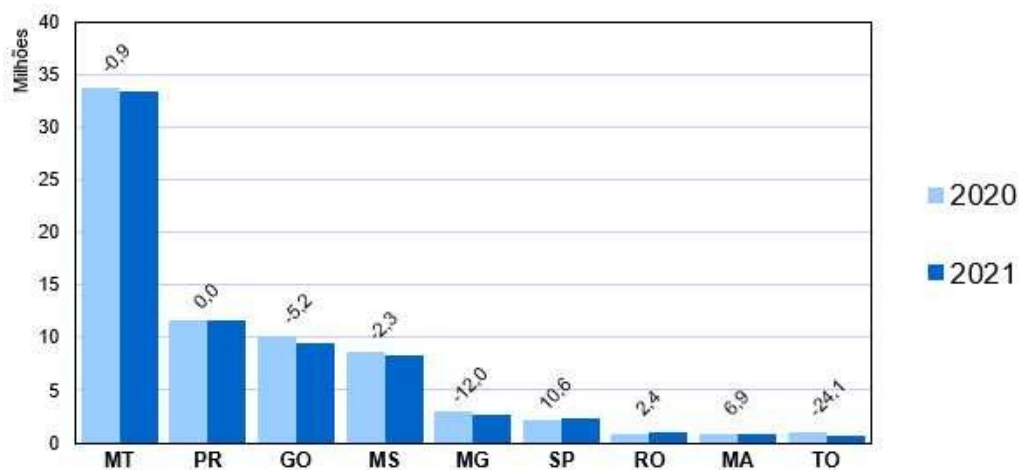

Fonte: IBGE, Diretoria de Pesquisas, Coordenação de Agropecuária, Levantamento Sistemático da Produção Agrícola–novembro/2020.

SOJA (em grão) – A segunda estimativa de produção para 2021 soma **127,8 milhões de toneladas**, aumento de 0,6% em relação ao primeiro prognóstico, e crescimento de 5,1% em relação a 2020. A área a ser plantada com a leguminosa é de 37,8 milhões de hectares, aumento de 1,8%. O rendimento médio estimado é de 3 389 kg/ha, aumento de 3,3%, ressaltando que, na safra de 2020, houve excesso de calor e restrições de chuvas no Rio Grande do Sul, o que prejudicou a produção brasileira. Em função dos preços mais compensadores da soja, em relação ao milho, os produtores devem ampliar suas áreas de cultivo, que em 2021 deve representar 57,0% da área total utilizada para o plantio de grãos, cereais, leguminosas e oleaginosas do País.

Dentre os maiores produtores, o Mato Grosso, que em 2021 deve responder por 27,1% do total a ser produzido pelo País, estima colher 34,7 milhões de toneladas. Nesse segundo prognóstico, o estado aumentou suas estimativas de produção em 3,2%, em relação ao primeiro levantamento. Contudo, quando comparado com 2020, há um declínio de 1,1%, apesar de aumento de 2,4% na área a ser plantada. Estima-

se uma queda de 3,4% no rendimento médio das lavouras. O Paraná, segundo maior produtor e responsável por 16,1% do total nacional, estima produzir 20,6 milhões de toneladas, declínio de 4,8% em relação ao primeiro prognóstico, e redução de 1,4% em relação a 2020. Embora haja um crescimento de 1,6% na área plantada, o rendimento médio encontra-se 2,9% menor, em decorrência de problemas climáticos, notadamente da falta de chuvas em algumas regiões produtoras. O Rio Grande do Sul, terceiro maior produtor, estimou uma produção de 19,3 milhões de toneladas, crescimento de 70,9% em relação a 2020, recuperando sua produção, que em 2020 foi castigada por intempéries climáticas, notadamente, uma estiagem prolongada, com severa restrição de chuvas e excesso de calor durante o ciclo da cultura. No corrente mês, o Rio Grande do Sul manteve a estimativa levantada no primeiro prognóstico, contudo, algumas regiões produtoras importantes da leguminosa estão enfrentando escassez de chuvas, o que pode reduzir o rendimento médio da cultura. Nos próximos meses, teremos uma avaliação quanto essas possíveis perdas.

Para Goiás foi estimada uma produção de 12,4 milhões de toneladas, aumento de 3,0% em relação ao primeiro prognóstico, e declínio de 2,2% em relação a 2020. Para o Mato Grosso do Sul, 10,5 milhões de toneladas (-4,3%); para a Bahia, 6,5 milhões de toneladas (6,3%) e para Minas Gerais, 6,0 milhões de toneladas (-3,3%). Maranhão, Tocantins e Piauí estimaram produções de 3,0; 2,9 e 2,3 milhões de toneladas, respectivamente.

Ao contrário da safra 2019/2020, quando as chuvas começaram em setembro/outubro, dentro da normalidade da época, o plantio de verão para a safra de 2021 atrasou, o que pode ter feito muitos produtores preferirem variedades de ciclo mais precoces, porém, menos produtivas, objetivando o cultivo em sucessão do milho 2ª safra, já que o preço desse cereal encontra-se também em patamares elevados. Contudo, face à eficiência dos produtores, à elevada tecnologia utilizada e às potencialidades do território nacional, onde a leguminosa desenvolve-se obtendo altas produtividades, tem-se uma excelente expectativa para a próxima safra brasileira da leguminosa.

Gráfico 23– Estimativas da produção da soja para a safra 2021, segundo as principais Unidades da Federação e safra 2020 - Brasil (%) - 2020

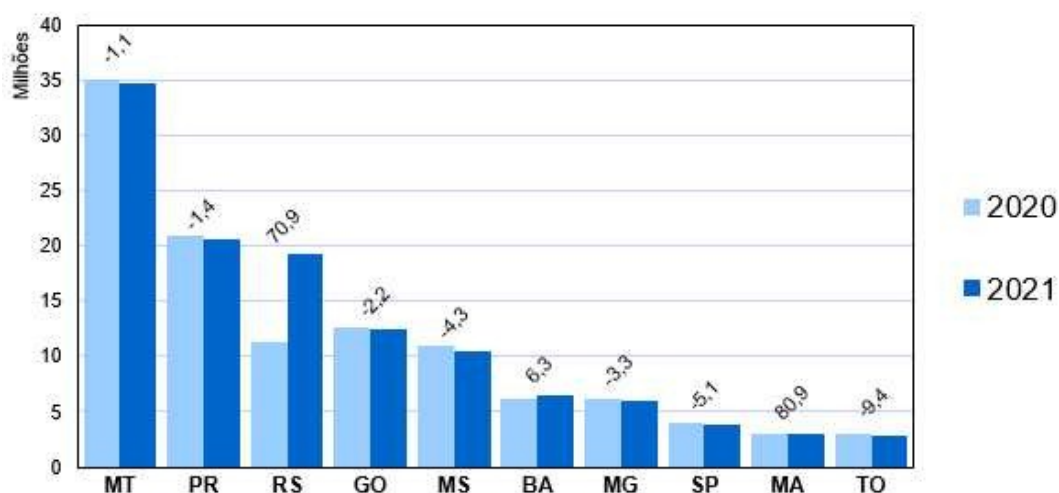

Fonte: IBGE, Diretoria de Pesquisas, Coordenação de Agropecuária, Levantamento Sistemático da Produção Agrícola–novembro/2020.

Atualizado em 10/12/2020 às 09:00 horas.

**1 - ÁREA DE CEREAIS, LEGUMINOSAS E OLEAGINOSAS
COMPARAÇÃO ENTRE AS SAFRAS 2019 E 2020
BRASIL E GRANDES REGIÕES**

Novembro 2020

| PRODUTOS AGRÍCOLAS | ÁREA EM HECTARES | | | | | | | | | | | | | | | | | |
|-----------------------|------------------|------------|--------|-----------|-----------|--------|-----------|-----------|--------|-----------|-----------|--------|------------|------------|--------|--------------|------------|--------|
| | BRASIL | | | NORTE | | | NORDESTE | | | SUDESTE | | | SUL | | | CENTRO-OESTE | | |
| | 2019 | 2020 | VAR. % | 2019 | 2020 | VAR. % | 2019 | 2020 | VAR. % | 2019 | 2020 | VAR. % | 2019 | 2020 | VAR. % | 2019 | 2020 | VAR. % |
| ALGODÃO HERBÁCEO (1) | 1 629 396 | 1 638 603 | 0.6 | 5 620 | 8 225 | 46.4 | 379 630 | 365 978 | -3.6 | 55 719 | 51 727 | -7.2 | - | - | - | 1 188 427 | 1 212 673 | 2.0 |
| AMENDOIM 1ª SAFRA | 164 804 | 171 402 | 4.0 | 668 | 666 | -0.3 | 2 245 | 2 076 | -7.5 | 155 225 | 162 369 | 4.6 | 4 257 | 3 796 | -10.8 | 2 409 | 2 495 | 3.6 |
| ARROZ | 1 695 789 | 1 676 812 | -1.1 | 230 325 | 234 069 | 1.6 | 155 757 | 161 725 | 3.8 | 12 350 | 12 844 | 4.0 | 1 133 091 | 1 119 758 | -1.2 | 164 266 | 148 416 | -9.6 |
| FEIJÃO 1ª SAFRA | 1 524 595 | 1 520 451 | -0.3 | 44 985 | 43 748 | -2.7 | 989 424 | 1 015 628 | 2.6 | 184 319 | 181 926 | -1.3 | 235 880 | 224 151 | -5.0 | 69 987 | 54 998 | -21.4 |
| MAMONA | 47 051 | 49 813 | 5.9 | - | - | - | 45 995 | 49 478 | 7.6 | 46 | 76 | 65.2 | - | - | - | 1 010 | 259 | -74.4 |
| MILHO 1ª SAFRA | 4 773 632 | 4 891 487 | 2.5 | 365 141 | 359 985 | -1.4 | 1 656 327 | 1 858 086 | 12.2 | 1 013 270 | 971 988 | -4.1 | 1 468 045 | 1 438 965 | -2.0 | 270 849 | 262 463 | -3.1 |
| SOJA | 35 805 184 | 37 062 550 | 3.5 | 1 902 427 | 2 032 009 | 6.8 | 3 325 084 | 3 341 065 | 0.5 | 2 612 406 | 2 802 352 | 7.3 | 11 931 796 | 12 136 514 | 1.7 | 16 033 471 | 16 750 610 | 4.5 |
| SUB-TOTAL | 45 640 451 | 47 011 118 | 3.0 | 2 549 166 | 2 678 702 | 5.1 | 6 554 462 | 6 794 036 | 3.7 | 4 033 335 | 4 183 282 | 3.7 | 14 773 069 | 14 923 184 | 1.0 | 17 730 419 | 18 431 914 | 4.0 |
| AMENDOIM 2ª SAFRA | 7 767 | 7 389 | -4.9 | 3 | 3 | 0.0 | 6 966 | 6 513 | -6.5 | 602 | 422 | -29.9 | - | - | - | 196 | 451 | 130.1 |
| AVEIA | 451 058 | 479 000 | 6.2 | - | - | - | - | - | - | 13 999 | 14 490 | 3.5 | 398 049 | 429 510 | 7.9 | 39 010 | 35 000 | -10.3 |
| CENTEIO | 4 870 | 5 310 | 9.0 | - | - | - | - | - | - | - | - | - | 4 870 | 5 310 | 9.0 | - | - | - |
| CEVADA | 110 784 | 103 126 | -6.9 | - | - | - | - | - | - | 2 200 | 2 200 | 0.0 | 108 584 | 100 926 | -7.1 | - | - | - |
| FEIJÃO 2ª SAFRA | 1 041 602 | 946 695 | -9.1 | 45 646 | 42 141 | -7.7 | 376 189 | 359 681 | -4.4 | 157 297 | 138 988 | -11.6 | 297 082 | 269 119 | -9.4 | 165 388 | 136 766 | -17.3 |
| FEIJÃO 3ª SAFRA | 222 285 | 212 234 | -4.5 | 220 | 220 | 0.0 | - | - | - | 108 256 | 94 451 | -12.8 | 2 534 | 2 000 | -21.1 | 111 275 | 115 563 | 3.9 |
| GIRASSOL | 80 818 | 50 963 | -36.9 | - | - | - | - | - | - | 3 866 | 3 060 | -20.8 | 2 396 | 2 470 | 3.1 | 74 556 | 45 433 | -39.1 |
| MILHO 2ª SAFRA | 12 728 550 | 13 221 334 | 3.9 | 438 044 | 512 583 | 17.0 | 697 133 | 716 392 | 2.8 | 950 980 | 968 046 | 1.8 | 2 236 402 | 2 286 700 | 2.2 | 8 405 991 | 8 737 613 | 3.9 |
| SORGO | 849 351 | 875 263 | 3.1 | 47 052 | 41 963 | -10.8 | 149 865 | 114 945 | -23.3 | 291 628 | 277 523 | -4.8 | 4 103 | 3 159 | -23.0 | 356 703 | 437 673 | 22.7 |
| TRIGO | 2 059 665 | 2 375 769 | 15.3 | - | - | - | 5 000 | 3 000 | -40.0 | 171 368 | 189 492 | 10.6 | 1 833 423 | 2 130 677 | 16.2 | 49 874 | 52 600 | 5.5 |
| TRITICALE | 11 883 | 13 048 | 9.8 | - | - | - | - | - | - | 2 473 | 3 893 | 57.4 | 9 410 | 9 155 | -2.7 | - | - | - |
| SUB-TOTAL | 17 568 633 | 18 290 131 | 4.1 | 530 965 | 596 910 | 12.4 | 1 235 153 | 1 200 531 | -2.8 | 1 702 669 | 1 692 565 | -0.6 | 4 896 853 | 5 239 026 | 7.0 | 9 202 993 | 9 561 099 | 3.9 |
| TOTAL | 63 209 084 | 65 301 249 | 3.3 | 3 080 131 | 3 275 612 | 6.3 | 7 789 615 | 7 994 567 | 2.6 | 5 736 004 | 5 875 847 | 2.4 | 19 669 922 | 20 162 210 | 2.5 | 26 933 412 | 27 993 013 | 3.9 |

Fonte: IBGE, Diretoria de Pesquisas, Coordenação de Agropecuária, Levantamento Sistemático da Produção Agrícola, Novembro/2020.

NOTA: Para as Unidades da Federação que, por força do calendário agrícola, ainda não dispõem das estimativas iniciais, os dados correspondem a uma projeção obtida a partir das informações de anos anteriores.

(1) Carroço de algodão (61% do algodão em caroço).

**2 - PRODUÇÃO DE CEREAIS, LEGUMINOSAS E OLEAGINOSAS
COMPARAÇÃO ENTRE AS SAFRAS 2019 E 2020
BRASIL E GRANDES REGIÕES**

Novembro 2020

| PRODUTOS AGRÍCOLAS | PRODUÇÃO EM TONELADAS | | | | | | | | | | | | | | | | | |
|-----------------------|-----------------------|-------------|--------|-----------|------------|--------|------------|------------|--------|------------|------------|--------|------------|------------|--------|--------------|-------------|--------|
| | BRASIL | | | NORTE | | | NORDESTE | | | SUDESTE | | | SUL | | | CENTRO-OESTE | | |
| | 2019 | 2020 | VAR. % | 2019 | 2020 | VAR. % | 2019 | 2020 | VAR. % | 2019 | 2020 | VAR. % | 2019 | 2020 | VAR. % | 2019 | 2020 | VAR. % |
| ALGODÃO HERBÁCEO (1) | 4 205 443 | 4 327 845 | 2.9 | 12 445 | 15 338 | 23.2 | 1 013 376 | 1 006 825 | -0.6 | 127 663 | 129 115 | 1.1 | - | - | - | 3 051 959 | 3 176 567 | 4.1 |
| AMENDOIM 1ª SAFRA | 550 631 | 680 311 | 23.6 | 1 927 | 1 821 | -5.5 | 2 999 | 2 943 | -1.9 | 529 501 | 656 963 | 24.1 | 8 498 | 8 575 | 0.9 | 7 706 | 10 009 | 29.9 |
| ARROZ | 10 260 474 | 11 064 339 | 7.8 | 944 367 | 990 939 | 4.9 | 314 090 | 334 439 | 6.5 | 55 259 | 58 911 | 6.6 | 8 369 037 | 9 140 952 | 9.2 | 577 721 | 539 098 | -6.7 |
| FEIJÃO 1ª SAFRA | 1 284 007 | 1 313 164 | 2.3 | 37 506 | 35 903 | -4.3 | 414 970 | 427 796 | 3.1 | 307 960 | 292 711 | -5.0 | 377 599 | 433 626 | 14.8 | 145 972 | 123 128 | -15.6 |
| MAMONA | 28 360 | 36 626 | 29.1 | - | - | - | 27 569 | 36 330 | 31.8 | 56 | 89 | 58.9 | - | - | - | 735 | 207 | -71.8 |
| MILHO 1ª SAFRA | 25 985 997 | 26 592 362 | 2.3 | 1 167 293 | 1 199 773 | 2.8 | 4 327 874 | 5 973 581 | 38.0 | 6 763 444 | 6 853 223 | 1.3 | 11 671 606 | 10 473 322 | -10.3 | 2 055 780 | 2 092 463 | 1.8 |
| SOJA | 113 488 489 | 121 550 704 | 7.1 | 5 703 702 | 6 384 312 | 11.9 | 10 495 757 | 11 581 828 | 10.3 | 8 183 771 | 10 163 893 | 24.2 | 37 078 139 | 34 375 008 | -7.3 | 52 027 120 | 59 045 663 | 13.5 |
| SUB-TOTAL | 155 803 401 | 165 565 351 | 6.3 | 7 867 240 | 8 628 086 | 9.7 | 16 596 635 | 19 363 742 | 16.7 | 15 967 654 | 18 154 905 | 13.7 | 57 504 879 | 54 431 483 | -5.3 | 57 866 993 | 64 987 135 | 12.3 |
| AMENDOIM 2ª SAFRA | 11 669 | 12 856 | 10.2 | 5 | 5 | 0.0 | 9 365 | 10 403 | 11.1 | 1 691 | 1 238 | -26.8 | - | - | - | 608 | 1 210 | 99.0 |
| AVEIA | 911 754 | 936 683 | 2.7 | - | - | - | - | - | - | 26 992 | 29 233 | 8.3 | 845 970 | 844 450 | -0.2 | 38 792 | 63 000 | 62.4 |
| CENTEIO | 9 922 | 9 878 | -0.4 | - | - | - | - | - | - | - | - | - | 9 922 | 9 878 | -0.4 | - | - | - |
| CEVADA | 400 415 | 376 788 | -5.9 | - | - | - | - | - | - | 12 740 | 12 740 | 0.0 | 387 675 | 364 048 | -6.1 | - | - | - |
| FEIJÃO 2ª SAFRA | 1 167 211 | 1 004 292 | -14.0 | 38 918 | 34 138 | -12.3 | 201 780 | 235 938 | 16.9 | 259 918 | 212 659 | -18.2 | 434 766 | 330 941 | -23.9 | 231 829 | 190 616 | -17.8 |
| FEIJÃO 3ª SAFRA | 588 433 | 570 625 | -3.0 | 594 | 594 | 0.0 | - | - | - | 283 295 | 256 762 | -9.4 | 3 020 | 2 200 | -27.2 | 301 524 | 311 069 | 3.2 |
| GIRASSOL | 131 173 | 83 466 | -36.4 | - | - | - | - | - | - | 6 850 | 5 582 | -18.5 | 3 813 | 4 108 | 7.7 | 120 510 | 73 776 | -38.8 |
| MILHO 2ª SAFRA | 74 580 128 | 74 374 796 | -0.3 | 1 810 792 | 2 217 321 | 22.5 | 2 191 019 | 2 746 784 | 25.4 | 5 620 243 | 5 204 890 | -7.4 | 13 424 300 | 11 661 800 | -13.1 | 51 533 774 | 52 544 001 | 2.0 |
| SORGO | 2 596 642 | 2 742 373 | 5.6 | 89 847 | 84 370 | -6.1 | 159 391 | 211 662 | 32.8 | 1 041 468 | 1 040 576 | -0.1 | 11 789 | 6 815 | -42.2 | 1 294 147 | 1 398 950 | 8.1 |
| TRIGO | 5 231 336 | 6 332 264 | 21.0 | - | - | - | 30 000 | 17 000 | -43.3 | 505 767 | 627 520 | 24.1 | 4 566 633 | 5 526 760 | 21.0 | 128 936 | 160 984 | 24.9 |
| TRITICALE | 30 670 | 35 122 | 14.5 | - | - | - | - | - | - | 5 504 | 10 157 | 84.5 | 25 166 | 24 965 | -0.8 | - | - | - |
| SUB-TOTAL | 85 659 353 | 86 479 143 | 1.0 | 1 940 156 | 2 336 428 | 20.4 | 2 591 555 | 3 221 787 | 24.3 | 7 764 468 | 7 401 357 | -4.7 | 19 713 054 | 18 775 965 | -4.8 | 53 650 120 | 54 743 606 | 2.0 |
| TOTAL | 241 462 754 | 252 044 494 | 4.4 | 9 807 396 | 10 964 514 | 11.8 | 19 188 190 | 22 585 529 | 17.7 | 23 732 122 | 25 556 262 | 7.7 | 77 217 933 | 73 207 448 | -5.2 | 111 517 113 | 119 730 741 | 7.4 |

Fonte: IBGE, Diretoria de Pesquisas, Coordenação de Agropecuária, Levantamento Sistemático da Produção Agrícola, Novembro/2020.

NOTA: Para as Unidades da Federação que, por força do calendário agrícola, ainda não dispõem das estimativas iniciais, os dados correspondem a uma projeção obtida a partir das informações de anos anteriores.

(1) Carroço de algodão (61% do algodão em caroço).

3 - ÁREA E PRODUÇÃO DE CEREAIS, LEGUMINOSAS E OLEAGINOSAS
BRASIL, GRANDES REGIÕES e UNIDADES DA FEDERAÇÃO
SAFRA 2020

Novembro 2020

| UNIDADES DA FEDERAÇÃO | ÁREA (em hectares) | | | PARTIC. % | VARIÇÃO % | | PRODUÇÃO (em toneladas) | | | PARTIC. % | VARIÇÃO % | |
|--------------------------|--------------------|------------|------------|-----------|-----------|--------|-------------------------|-------------|-------------|-----------|-----------|--------|
| | 2019 | Outubro | Novembro | | ANUAL | MENSAL | 2019 | Outubro | Novembro | | ANUAL | MENSAL |
| | | | | | | | | | | | | |
| BRASIL | 63 209 084 | 65 285 823 | 65 301 249 | 100.0 | 3.3 | 0.0 | 241 462 754 | 251 978 927 | 252 044 494 | 100.0 | 4.4 | 0.0 |
| NORTE | 3 080 131 | 3 277 725 | 3 275 612 | 5.0 | 6.3 | -0.1 | 9 807 396 | 10 969 701 | 10 964 514 | 4.4 | 11.8 | -0.0 |
| RONDÔNIA | 637 004 | 701 002 | 701 002 | 1.1 | 10.0 | 0.0 | 2 297 435 | 2 522 454 | 2 522 454 | 1.0 | 9.8 | 0.0 |
| ACRE | 44 487 | 40 716 | 41 466 | 0.1 | -6.8 | 1.8 | 89 948 | 94 747 | 96 892 | 0.0 | 7.7 | 2.3 |
| AMAZONAS | 22 930 | 22 930 | 22 930 | 0.0 | 0.0 | 0.0 | 41 207 | 41 420 | 41 420 | 0.0 | 0.5 | 0.0 |
| RORAIMA | 51 827 | 51 827 | 51 827 | 0.1 | 0.0 | 0.0 | 175 314 | 171 605 | 171 605 | 0.1 | -2.1 | 0.0 |
| PARÁ | 933 549 | 960 254 | 957 447 | 1.5 | 2.6 | -0.3 | 2 777 685 | 2 853 120 | 2 845 817 | 1.1 | 2.5 | -0.3 |
| AMAPÁ | 21 548 | 22 859 | 22 803 | 0.0 | 5.8 | -0.2 | 50 813 | 53 272 | 53 243 | 0.0 | 4.8 | -0.1 |
| TOCANTINS | 1 368 786 | 1 478 137 | 1 478 137 | 2.3 | 8.0 | 0.0 | 4 374 994 | 5 233 083 | 5 233 083 | 2.1 | 19.6 | 0.0 |
| NORDESTE | 7 789 615 | 7 973 166 | 7 994 567 | 12.2 | 2.6 | 0.3 | 19 188 190 | 22 388 680 | 22 585 529 | 9.0 | 17.7 | 0.9 |
| MARANHÃO | 1 589 056 | 1 594 001 | 1 594 001 | 2.4 | 0.3 | 0.0 | 4 929 446 | 5 378 069 | 5 421 411 | 2.2 | 10.0 | 0.8 |
| PIAUÍ | 1 485 677 | 1 516 976 | 1 516 151 | 2.3 | 2.1 | -0.1 | 4 416 577 | 4 908 326 | 4 907 169 | 1.9 | 11.1 | -0.0 |
| CEARÁ | 909 518 | 923 349 | 922 555 | 1.4 | 1.4 | -0.1 | 559 791 | 794 674 | 784 926 | 0.3 | 40.2 | -1.2 |
| RIO GRANDE DO NORTE | 109 847 | 110 640 | 110 227 | 0.2 | 0.3 | -0.4 | 56 311 | 59 266 | 58 309 | 0.0 | 3.5 | -1.6 |
| PARAÍBA | 158 962 | 191 195 | 193 424 | 0.3 | 21.7 | 1.2 | 63 189 | 116 308 | 118 844 | 0.0 | 88.1 | 2.2 |
| PERNAMBUCO | 213 123 | 297 433 | 308 637 | 0.5 | 44.8 | 3.8 | 88 102 | 233 703 | 246 536 | 0.1 | 179.8 | 5.5 |
| ALAGOAS | 45 842 | 66 404 | 66 404 | 0.1 | 44.9 | 0.0 | 95 917 | 101 251 | 101 251 | 0.0 | 5.6 | 0.0 |
| SERGIPE | 147 525 | 164 153 | 164 153 | 0.3 | 11.3 | 0.0 | 695 197 | 883 838 | 883 838 | 0.4 | 27.1 | 0.0 |
| BAHIA | 3 130 065 | 3 109 015 | 3 119 015 | 4.8 | -0.4 | 0.3 | 8 283 660 | 9 913 245 | 10 063 245 | 4.0 | 21.5 | 1.5 |
| SUDESTE | 5 736 004 | 5 895 298 | 5 875 847 | 9.0 | 2.4 | -0.3 | 23 732 122 | 25 583 926 | 25 556 262 | 10.1 | 7.7 | -0.1 |
| MINAS GERAIS | 3 417 799 | 3 519 713 | 3 500 232 | 5.4 | 2.4 | -0.6 | 14 449 572 | 15 756 715 | 15 728 889 | 6.2 | 8.9 | -0.2 |
| ESPIRITO SANTO | 23 122 | 22 802 | 22 832 | 0.0 | -1.3 | 0.1 | 47 578 | 48 457 | 48 619 | 0.0 | 2.2 | 0.3 |
| RIO DE JANEIRO | 3 499 | 3 150 | 3 150 | 0.0 | -10.0 | 0.0 | 10 132 | 9 585 | 9 585 | 0.0 | -5.4 | 0.0 |
| SÃO PAULO | 2 291 584 | 2 349 633 | 2 349 633 | 3.6 | 2.5 | 0.0 | 9 224 840 | 9 769 169 | 9 769 169 | 3.9 | 5.9 | 0.0 |
| SUL | 19 669 922 | 20 147 365 | 20 162 210 | 30.9 | 2.5 | 0.1 | 77 217 933 | 73 285 382 | 73 207 448 | 29.0 | -5.2 | -0.1 |
| PARANÁ | 9 663 377 | 9 825 680 | 9 834 080 | 15.1 | 1.8 | 0.1 | 36 068 803 | 40 422 000 | 40 336 000 | 16.0 | 11.8 | -0.2 |
| SANTA CATARINA | 1 284 621 | 1 288 025 | 1 294 470 | 2.0 | 0.8 | 0.5 | 6 540 570 | 6 450 054 | 6 458 120 | 2.6 | -1.3 | 0.1 |
| RIO GRANDE DO SUL | 8 721 924 | 9 033 660 | 9 033 660 | 13.8 | 3.6 | 0.0 | 34 608 560 | 26 413 328 | 26 413 328 | 10.5 | -23.7 | 0.0 |
| CENTRO-OESTE | 26 933 412 | 27 992 269 | 27 993 013 | 42.9 | 3.9 | 0.0 | 111 517 113 | 119 751 238 | 119 730 741 | 47.5 | 7.4 | -0.0 |
| MATO GROSSO DO SUL | 5 015 004 | 5 157 227 | 5 157 227 | 7.9 | 2.8 | 0.0 | 18 991 372 | 20 037 864 | 20 037 864 | 8.0 | 5.5 | 0.0 |
| MATO GROSSO | 16 273 085 | 16 850 127 | 16 857 178 | 25.8 | 3.6 | 0.0 | 67 533 553 | 72 794 500 | 72 809 975 | 28.9 | 7.8 | 0.0 |
| GOIÁS | 5 485 973 | 5 817 915 | 5 811 608 | 8.9 | 5.9 | -0.1 | 24 165 328 | 26 033 902 | 25 997 930 | 10.3 | 7.6 | -0.1 |
| DISTRITO FEDERAL | 159 350 | 167 000 | 167 000 | 0.3 | 4.8 | 0.0 | 826 860 | 884 972 | 884 972 | 0.4 | 7.0 | 0.0 |

Fonte: IBGE, Diretoria de Pesquisas, Coordenação de Agropecuária, Levantamento Sistemático da Produção Agrícola, Novembro/2020.

NOTA: Para as Unidades da Federação que, por força do calendário agrícola, ainda não dispõem das estimativas iniciais, os dados correspondem a uma projeção obtida a partir das informações de anos anteriores.

Área colhida ou a ser colhida e produção obtida ou a ser obtida.

Produtos investigados: algodão (caroço de algodão), amendoim, arroz, aveia, centeio, cevada, feijão, girassol, mamona, milho, soja, sorgo, trigo e triticale.

**4 - ÁREA E PRODUÇÃO DE CEREAIS, LEGUMINOSAS E OLEAGINOSAS
SEGUNDO OS PRODUTOS AGRÍCOLAS - BRASIL
SAFRA 2020**

Novembro 2020

| PRODUTOS AGRÍCOLAS | ÁREA (ha) | PARTIC. % | PRODUÇÃO (t) | PARTIC. % |
|------------------------------|------------------|------------------|---------------------|------------------|
| TOTAL | 65 301 249 | 100.0 | 252 044 494 | 100.0 |
| ALGODÃO HERBÁCEO (em caroço) | 1 638 603 | 2.5 | 4 327 845 | 1.7 |
| AMENDOIM (em casca) - TOTAL | 178 791 | 0.3 | 693 167 | 0.3 |
| AMENDOIM (em casca) 1ª safra | 171 402 | 0.3 | 680 311 | 0.3 |
| AMENDOIM (em casca) 2ª safra | 7 389 | 0.0 | 12 856 | 0.0 |
| ARROZ (em casca) | 1 676 812 | 2.6 | 11 064 339 | 4.4 |
| AVEIA (em grão) | 479 000 | 0.7 | 936 683 | 0.4 |
| CENTEIO (em grão) | 5 310 | 0.0 | 9 878 | 0.0 |
| CEVADA (em grão) | 103 126 | 0.2 | 376 788 | 0.1 |
| FEIJÃO (em grão) - TOTAL | 2 679 380 | 4.1 | 2 888 081 | 1.1 |
| FEIJÃO (em grão) 1ª safra | 1 520 451 | 2.3 | 1 313 164 | 0.5 |
| FEIJÃO (em grão) 2ª safra | 946 695 | 1.4 | 1 004 292 | 0.4 |
| FEIJÃO (em grão) 3ª safra | 212 234 | 0.3 | 570 625 | 0.2 |
| GIRASSOL (em grão) | 50 963 | 0.1 | 83 466 | 0.0 |
| MAMONA (baga) | 49 813 | 0.1 | 36 626 | 0.0 |
| MILHO (em grão) - TOTAL | 18 112 821 | 27.7 | 100 967 158 | 40.1 |
| MILHO (em grão) 1ª safra | 4 891 487 | 7.5 | 26 592 362 | 10.6 |
| MILHO (em grão) 2ª safra | 13 221 334 | 20.2 | 74 374 796 | 29.5 |
| SOJA (em grão) | 37 062 550 | 56.8 | 121 550 704 | 48.2 |
| SORGO (em grão) | 875 263 | 1.3 | 2 742 373 | 1.1 |
| TRIGO (em grão) | 2 375 769 | 3.6 | 6 332 264 | 2.5 |
| TRITICALE (em grão) | 13 048 | 0.0 | 35 122 | 0.0 |

Fonte: IBGE, Diretoria de Pesquisas, Coordenação de Agropecuária, Levantamento Sistemático da Produção Agrícola, Novembro/2020.

**5 - ÁREA, PRODUÇÃO E RENDIMENTO MÉDIO
CONFRONTO ENTRE AS ESTIMATIVAS OUTUBRO/NOVEMBRO
BRASIL**

Novembro 2020

| PRODUTOS AGRÍCOLAS | ÁREA (ha) | | | PRODUÇÃO (t) | | | RENDIMENTO MÉDIO (kg/ha) | | |
|------------------------------|------------|------------|--------|--------------|-------------|--------|--------------------------|----------|--------|
| | OUTUBRO | NOVEMBRO | VAR. % | OUTUBRO | NOVEMBRO | VAR. % | OUTUBRO | NOVEMBRO | VAR. % |
| TOTAL | 80 085 929 | 80 098 634 | 0.0 | -- | -- | -- | -- | -- | -- |
| ALGODÃO HERBÁCEO (em caroço) | 1 631 558 | 1 638 603 | 0.4 | 7 067 909 | 7 094 828 | 0.4 | 4 332 | 4 330 | -0.0 |
| AMENDOIM (em casca) - TOTAL | 178 837 | 178 791 | -0.0 | 693 298 | 693 167 | -0.0 | 3 877 | 3 877 | 0.0 |
| AMENDOIM (em casca) 1ª safra | 171 446 | 171 402 | -0.0 | 680 441 | 680 311 | -0.0 | 3 969 | 3 969 | 0.0 |
| AMENDOIM (em casca) 2ª safra | 7 391 | 7 389 | -0.0 | 12 857 | 12 856 | -0.0 | 1 740 | 1 740 | 0.0 |
| ARROZ (em casca) | 1 676 799 | 1 676 812 | 0.0 | 11 064 801 | 11 064 339 | -0.0 | 6 599 | 6 598 | -0.0 |
| AVEIA (em grão) | 482 336 | 479 000 | -0.7 | 944 243 | 936 683 | -0.8 | 1 958 | 1 955 | -0.2 |
| BANANA | 464 470 | 464 721 | 0.1 | 6 787 155 | 6 727 309 | -0.9 | 14 613 | 14 476 | -0.9 |
| BATATA-INGLESA - TOTAL | 113 535 | 113 531 | -0.0 | 3 410 608 | 3 417 076 | 0.2 | 30 040 | 30 098 | 0.2 |
| BATATA-INGLESA 1ª safra | 58 117 | 58 117 | 0.0 | 1 646 121 | 1 646 121 | 0.0 | 28 324 | 28 324 | 0.0 |
| BATATA-INGLESA 2ª safra | 37 492 | 37 488 | -0.0 | 1 084 409 | 1 083 877 | -0.0 | 28 924 | 28 913 | -0.0 |
| BATATA-INGLESA 3ª safra | 17 926 | 17 926 | 0.0 | 680 078 | 687 078 | 1.0 | 37 938 | 38 329 | 1.0 |
| CACAU (em amêndoa) | 601 489 | 604 062 | 0.4 | 278 262 | 280 672 | 0.9 | 463 | 465 | 0.4 |
| CAFÉ (em grão) - TOTAL | 1 888 637 | 1 888 477 | -0.0 | 3 642 933 | 3 642 746 | -0.0 | 1 929 | 1 929 | 0.0 |
| CAFÉ (em grão) - ARÁBICA | 1 497 234 | 1 497 084 | -0.0 | 2 772 246 | 2 772 071 | -0.0 | 1 852 | 1 852 | 0.0 |
| CAFÉ (em grão) - CANEPHORA | 391 403 | 391 393 | -0.0 | 870 687 | 870 675 | -0.0 | 2 225 | 2 225 | 0.0 |
| CANA-DE-AÇÚCAR | 9 017 593 | 9 016 094 | -0.0 | 690 832 317 | 690 436 681 | -0.1 | 76 609 | 76 578 | -0.0 |
| CASTANHA-DE-CAJU | 426 909 | 426 829 | -0.0 | 149 124 | 150 616 | 1.0 | 349 | 353 | 1.1 |
| CEVADA (em grão) | 103 126 | 103 126 | 0.0 | 388 228 | 376 788 | -2.9 | 3 765 | 3 654 | -2.9 |
| FEIJÃO (em grão) - TOTAL | 2 684 808 | 2 679 380 | -0.2 | 2 919 397 | 2 888 081 | -1.1 | 1 087 | 1 078 | -0.8 |
| FEIJÃO (em grão) 1ª safra | 1 519 975 | 1 520 451 | 0.0 | 1 317 496 | 1 313 164 | -0.3 | 867 | 864 | -0.3 |
| FEIJÃO (em grão) 2ª safra | 942 297 | 946 695 | 0.5 | 1 003 354 | 1 004 292 | 0.1 | 1 065 | 1 061 | -0.4 |
| FEIJÃO (em grão) 3ª safra | 222 536 | 212 234 | -4.6 | 598 547 | 570 625 | -4.7 | 2 690 | 2 689 | -0.0 |
| FUMO (em folhas) | 354 912 | 354 912 | 0.0 | 695 745 | 695 745 | 0.0 | 1 960 | 1 960 | 0.0 |
| LARANJA | 586 354 | 586 418 | 0.0 | 17 010 782 | 17 010 920 | 0.0 | 29 011 | 29 008 | -0.0 |
| MAMONA (baga) | 49 821 | 49 813 | -0.0 | 36 629 | 36 626 | -0.0 | 735 | 735 | 0.0 |
| MANDIOCA | 1 272 204 | 1 269 813 | -0.2 | 19 058 526 | 18 994 242 | -0.3 | 14 981 | 14 958 | -0.2 |
| MILHO (em grão) - TOTAL | 18 115 662 | 18 112 821 | -0.0 | 100 852 648 | 100 967 158 | 0.1 | 5 567 | 5 574 | 0.1 |
| MILHO (em grão) 1ª safra | 4 905 997 | 4 891 487 | -0.3 | 26 631 973 | 26 592 362 | -0.1 | 5 428 | 5 436 | 0.1 |
| MILHO (em grão) 2ª safra | 13 209 665 | 13 221 334 | 0.1 | 74 220 675 | 74 374 796 | 0.2 | 5 619 | 5 625 | 0.1 |
| SOJA (em grão) | 37 059 116 | 37 062 550 | 0.0 | 121 500 545 | 121 550 704 | 0.0 | 3 279 | 3 280 | 0.0 |
| SORGO (em grão) | 870 775 | 875 263 | 0.5 | 2 735 033 | 2 742 373 | 0.3 | 3 141 | 3 133 | -0.3 |
| TOMATE | 56 509 | 55 647 | -1.5 | 4 019 189 | 3 959 058 | -1.5 | 71 125 | 71 146 | 0.0 |
| TRIGO (em grão) | 2 364 394 | 2 375 769 | 0.5 | 6 404 486 | 6 332 264 | -1.1 | 2 709 | 2 665 | -1.6 |
| TRITICALE (em grão) | 12 928 | 13 048 | 0.9 | 35 526 | 35 122 | -1.1 | 2 748 | 2 692 | -2.0 |
| UVA | 73 157 | 73 154 | -0.0 | 1 396 010 | 1 395 708 | -0.0 | 19 082 | 19 079 | -0.0 |

Fonte: IBGE, Diretoria de Pesquisas, Coordenação de Agropecuária, Levantamento Sistemático da Produção Agrícola, Novembro/2020.

NOTA: Para as Unidades da Federação, que por força do calendário agrícola, ainda não dispõem das estimativas iniciais, os dados correspondem a uma projeção obtida a partir das informações de anos anteriores.

6 - ÁREA, PRODUÇÃO E RENDIMENTO MÉDIO
CONFRONTO DAS SAFRAS DE 2019 E DAS ESTIMATIVAS PARA 2020
BRASIL

Novembro 2020

| PRODUTOS AGRÍCOLAS | ÁREA (ha) | | | PRODUÇÃO (t) | | | RENDIMENTO MÉDIO (kg/ha) | | |
|------------------------------|------------|------------|--------|--------------|-------------|--------|--------------------------|--------|--------|
| | 2019 | 2020 | VAR. % | 2019 | 2020 | VAR. % | 2019 | 2020 | VAR. % |
| TOTAL | 77 879 828 | 80 098 634 | 2.8 | -- | -- | -- | -- | -- | -- |
| ALGODÃO HERBÁCEO (em caroço) | 1 629 396 | 1 638 603 | 0.6 | 6 894 169 | 7 094 828 | 2.9 | 4 231 | 4 330 | 2.3 |
| AMENDOIM (em casca) - TOTAL | 172 571 | 178 791 | 3.6 | 562 300 | 693 167 | 23.3 | 3 258 | 3 877 | 19.0 |
| AMENDOIM (em casca) 1ª safra | 164 804 | 171 402 | 4.0 | 550 631 | 680 311 | 23.6 | 3 341 | 3 969 | 18.8 |
| AMENDOIM (em casca) 2ª safra | 7 767 | 7 389 | -4.9 | 11 669 | 12 856 | 10.2 | 1 502 | 1 740 | 15.8 |
| ARROZ (em casca) | 1 695 789 | 1 676 812 | -1.1 | 10 260 474 | 11 064 339 | 7.8 | 6 051 | 6 598 | 9.0 |
| AVEIA (em grão) | 451 058 | 479 000 | 6.2 | 911 754 | 936 683 | 2.7 | 2 021 | 1 955 | -3.3 |
| BANANA | 456 922 | 464 721 | 1.7 | 7 113 594 | 6 727 309 | -5.4 | 15 569 | 14 476 | -7.0 |
| BATATA-INGLESA - TOTAL | 125 544 | 113 531 | -9.6 | 3 854 054 | 3 417 076 | -11.3 | 30 699 | 30 098 | -2.0 |
| BATATA-INGLESA 1ª safra | 60 005 | 58 117 | -3.1 | 1 695 764 | 1 646 121 | -2.9 | 28 260 | 28 324 | 0.2 |
| BATATA-INGLESA 2ª safra | 39 310 | 37 488 | -4.6 | 1 198 207 | 1 083 877 | -9.5 | 30 481 | 28 913 | -5.1 |
| BATATA-INGLESA 3ª safra | 26 229 | 17 926 | -31.7 | 960 083 | 687 078 | -28.4 | 36 604 | 38 329 | 4.7 |
| CACAU (em amêndoa) | 590 005 | 604 062 | 2.4 | 252 540 | 280 672 | 11.1 | 428 | 465 | 8.6 |
| CAFÉ (em grão) - TOTAL | 1 817 038 | 1 888 477 | 3.9 | 2 995 564 | 3 642 746 | 21.6 | 1 649 | 1 929 | 17.0 |
| CAFÉ (em grão) - ARÁBICA | 1 430 879 | 1 497 084 | 4.6 | 2 072 728 | 2 772 071 | 33.7 | 1 449 | 1 852 | 27.8 |
| CAFÉ (em grão) - CANEPHORA | 386 159 | 391 393 | 1.4 | 922 836 | 870 675 | -5.7 | 2 390 | 2 225 | -6.9 |
| CANA-DE-AÇÚCAR | 8 986 925 | 9 016 094 | 0.3 | 667 532 475 | 690 436 681 | 3.4 | 74 278 | 76 578 | 3.1 |
| CASTANHA-DE-CAJU | 425 797 | 426 829 | 0.2 | 139 383 | 150 616 | 8.1 | 327 | 353 | 8.0 |
| CEVADA (em grão) | 110 784 | 103 126 | -6.9 | 400 415 | 376 788 | -5.9 | 3 614 | 3 654 | 1.1 |
| FEIJÃO (em grão) - TOTAL | 2 788 482 | 2 679 380 | -3.9 | 3 039 651 | 2 888 081 | -5.0 | 1 090 | 1 078 | -1.1 |
| FEIJÃO (em grão) 1ª safra | 1 524 595 | 1 520 451 | -0.3 | 1 284 007 | 1 313 164 | 2.3 | 842 | 864 | 2.6 |
| FEIJÃO (em grão) 2ª safra | 1 041 602 | 946 695 | -9.1 | 1 167 211 | 1 004 292 | -14.0 | 1 121 | 1 061 | -5.4 |
| FEIJÃO (em grão) 3ª safra | 222 285 | 212 234 | -4.5 | 588 433 | 570 625 | -3.0 | 2 647 | 2 689 | 1.6 |
| FUMO (em folhas) | 359 826 | 354 912 | -1.4 | 759 470 | 695 745 | -8.4 | 2 111 | 1 960 | -7.2 |
| LARANJA | 608 243 | 586 418 | -3.6 | 17 614 270 | 17 010 920 | -3.4 | 28 959 | 29 008 | 0.2 |
| MAMONA (baga) | 47 051 | 49 813 | 5.9 | 28 360 | 36 626 | 29.1 | 603 | 735 | 21.9 |
| MANDIOCA | 1 253 842 | 1 269 813 | 1.3 | 18 990 014 | 18 994 242 | 0.0 | 15 145 | 14 958 | -1.2 |
| MILHO (em grão) - TOTAL | 17 502 182 | 18 112 821 | 3.5 | 100 566 125 | 100 967 158 | 0.4 | 5 746 | 5 574 | -3.0 |
| MILHO (em grão) 1ª safra | 4 773 632 | 4 891 487 | 2.5 | 25 985 997 | 26 592 362 | 2.3 | 5 444 | 5 436 | -0.1 |
| MILHO (em grão) 2ª safra | 12 728 550 | 13 221 334 | 3.9 | 74 580 128 | 74 374 796 | -0.3 | 5 859 | 5 625 | -4.0 |
| SOJA (em grão) | 35 805 184 | 37 062 550 | 3.5 | 113 488 489 | 121 550 704 | 7.1 | 3 170 | 3 280 | 3.5 |
| SORGO (em grão) | 849 351 | 875 263 | 3.1 | 2 596 642 | 2 742 373 | 5.6 | 3 057 | 3 133 | 2.5 |
| TOMATE | 58 088 | 55 647 | -4.2 | 4 075 890 | 3 959 058 | -2.9 | 70 168 | 71 146 | 1.4 |
| TRIGO (em grão) | 2 059 665 | 2 375 769 | 15.3 | 5 231 336 | 6 332 264 | 21.0 | 2 540 | 2 665 | 4.9 |
| TRITICALE (em grão) | 11 883 | 13 048 | 9.8 | 30 670 | 35 122 | 14.5 | 2 581 | 2 692 | 4.3 |
| UVA | 74 202 | 73 154 | -1.4 | 1 445 705 | 1 395 708 | -3.5 | 19 483 | 19 079 | -2.1 |

Fonte: IBGE, Diretoria de Pesquisas, Coordenação de Agropecuária, Levantamento Sistemático da Produção Agrícola, Novembro/2020.
 NOTA: Para as Unidades da Federação, que por força do calendário agrícola, ainda não dispõem das estimativas iniciais, os dados correspondem a uma projeção obtida a partir das informações de anos anteriores.

ALGODÃO HERBÁCEO (em caroço)

Novembro 2020

| GRANDES REGIÕES E UNIDADES DA FEDERAÇÃO | VARIÁVEL | SAFRA 2019 | SAFRA 2020 | | VARIÇÃO (%) | | PARTICIPAÇÃO | |
|--|-------------|------------|------------|-----------|-------------|--------|--------------|------------|
| | | | OUTUBRO | NOVEMBRO | ANUAL | MENSAL | SAFRA 2019 | SAFRA 2020 |
| TOTAL | ÁREA I | 1 629 676 | 1 631 658 | 1 638 703 | 0.6 | 0.4 | 100.0 | 100.0 |
| | ÁREA II | 1 629 396 | 1 631 558 | 1 638 603 | 0.6 | 0.4 | 100.0 | 100.0 |
| | PRODUÇÃO | 6 894 169 | 7 067 909 | 7 094 828 | 2.9 | 0.4 | 100.0 | 100.0 |
| | REND. MÉDIO | 4 231 | 4 332 | 4 330 | 2.3 | -0.0 | -- | -- |
| NORTE | ÁREA I | 5 620 | 8 225 | 8 225 | 46.4 | 0.0 | 0.3 | 0.5 |
| | ÁREA II | 5 620 | 8 225 | 8 225 | 46.4 | 0.0 | 0.3 | 0.5 |
| | PRODUÇÃO | 20 402 | 25 143 | 25 143 | 23.2 | 0.0 | 0.3 | 0.4 |
| | REND. MÉDIO | 3 630 | 3 057 | 3 057 | -15.8 | 0.0 | -- | -- |
| RORAIMA | ÁREA I | 2 500 | 2 500 | 2 500 | 0.0 | 0.0 | 0.2 | 0.2 |
| | ÁREA II | 2 500 | 2 500 | 2 500 | 0.0 | 0.0 | 0.2 | 0.2 |
| | PRODUÇÃO | 10 500 | 5 750 | 5 750 | -45.2 | 0.0 | 0.2 | 0.1 |
| | REND. MÉDIO | 4 200 | 2 300 | 2 300 | -45.2 | 0.0 | -- | -- |
| TOCANTINS | ÁREA I | 3 120 | 5 725 | 5 725 | 83.5 | 0.0 | 0.2 | 0.3 |
| | ÁREA II | 3 120 | 5 725 | 5 725 | 83.5 | 0.0 | 0.2 | 0.3 |
| | PRODUÇÃO | 9 902 | 19 393 | 19 393 | 95.8 | 0.0 | 0.1 | 0.3 |
| | REND. MÉDIO | 3 174 | 3 387 | 3 387 | 6.7 | 0.0 | -- | -- |
| NORDESTE | ÁREA I | 379 653 | 366 036 | 366 057 | -3.6 | 0.0 | 23.3 | 22.3 |
| | ÁREA II | 379 630 | 365 957 | 365 978 | -3.6 | 0.0 | 23.3 | 22.3 |
| | PRODUÇÃO | 1 661 272 | 1 650 543 | 1 650 532 | -0.6 | -0.0 | 24.1 | 23.3 |
| | REND. MÉDIO | 4 376 | 4 510 | 4 510 | 3.1 | 0.0 | -- | -- |
| MARANHÃO | ÁREA I | 27 780 | 26 536 | 26 536 | -4.5 | 0.0 | 1.7 | 1.6 |
| | ÁREA II | 27 780 | 26 536 | 26 536 | -4.5 | 0.0 | 1.7 | 1.6 |
| | PRODUÇÃO | 103 861 | 107 798 | 107 798 | 3.8 | 0.0 | 1.5 | 1.5 |
| | REND. MÉDIO | 3 739 | 4 062 | 4 062 | 8.6 | 0.0 | -- | -- |
| PIAUI | ÁREA I | 15 498 | 18 401 | 18 401 | 18.7 | 0.0 | 1.0 | 1.1 |
| | ÁREA II | 15 488 | 18 322 | 18 322 | 18.3 | 0.0 | 1.0 | 1.1 |
| | PRODUÇÃO | 57 486 | 57 357 | 57 357 | -0.2 | 0.0 | 0.8 | 0.8 |
| | REND. MÉDIO | 3 712 | 3 130 | 3 130 | -15.7 | 0.0 | -- | -- |
| CEARÁ | ÁREA I | 2 919 | 3 237 | 3 237 | 10.9 | 0.0 | 0.2 | 0.2 |
| | ÁREA II | 2 919 | 3 237 | 3 237 | 10.9 | 0.0 | 0.2 | 0.2 |
| | PRODUÇÃO | 3 414 | 5 476 | 5 476 | 60.4 | 0.0 | 0.0 | 0.1 |
| | REND. MÉDIO | 1 170 | 1 692 | 1 692 | 44.6 | 0.0 | -- | -- |
| RIO GRANDE DO NORTE | ÁREA I | 324 | 274 | 273 | -15.7 | -0.4 | 0.0 | 0.0 |
| | ÁREA II | 324 | 274 | 273 | -15.7 | -0.4 | 0.0 | 0.0 |
| | PRODUÇÃO | 1 238 | 1 042 | 1 040 | -16.0 | -0.2 | 0.0 | 0.0 |
| | REND. MÉDIO | 3 821 | 3 803 | 3 810 | -0.3 | 0.2 | -- | -- |
| PARAÍBA | ÁREA I | 892 | 2 170 | 2 192 | 145.7 | 1.0 | 0.1 | 0.1 |
| | ÁREA II | 886 | 2 170 | 2 192 | 147.4 | 1.0 | 0.1 | 0.1 |
| | PRODUÇÃO | 1 143 | 3 605 | 3 596 | 214.6 | -0.2 | 0.0 | 0.1 |
| | REND. MÉDIO | 1 290 | 1 661 | 1 641 | 27.2 | -1.2 | -- | -- |
| PERNAMBUCO | ÁREA I | 77 | 91 | 91 | 18.2 | 0.0 | 0.0 | 0.0 |
| | ÁREA II | 75 | 91 | 91 | 21.3 | 0.0 | 0.0 | 0.0 |
| | PRODUÇÃO | 65 | 95 | 95 | 46.2 | 0.0 | 0.0 | 0.0 |
| | REND. MÉDIO | 867 | 1 044 | 1 044 | 20.4 | 0.0 | -- | -- |
| ALAGOAS | ÁREA I | 163 | 327 | 327 | 100.6 | 0.0 | 0.0 | 0.0 |
| | ÁREA II | 158 | 327 | 327 | 107.0 | 0.0 | 0.0 | 0.0 |
| | PRODUÇÃO | 65 | 170 | 170 | 161.5 | 0.0 | 0.0 | 0.0 |
| | REND. MÉDIO | 411 | 520 | 520 | 26.5 | 0.0 | -- | -- |

ALGODÃO HERBÁCEO (em caroço)

Novembro 2020

| GRANDES REGIÕES E UNIDADES DA FEDERAÇÃO | VARIÁVEL | SAFRA 2019 | SAFRA 2020 | | VARIÇÃO (%) | | PARTICIPAÇÃO | |
|---|-------------|------------|------------|-----------|-------------|--------|--------------|------------|
| | | | OUTUBRO | NOVEMBRO | ANUAL | MENSAL | SAFRA 2019 | SAFRA 2020 |
| BAHIA | ÁREA I | 332 000 | 315 000 | 315 000 | -5.1 | 0.0 | 20.4 | 19.2 |
| | ÁREA II | 332 000 | 315 000 | 315 000 | -5.1 | 0.0 | 20.4 | 19.2 |
| | PRODUÇÃO | 1 494 000 | 1 475 000 | 1 475 000 | -1.3 | 0.0 | 21.7 | 20.8 |
| | REND. MÉDIO | 4 500 | 4 683 | 4 683 | 4.1 | 0.0 | -- | -- |
| SUDESTE | ÁREA I | 55 976 | 51 748 | 51 748 | -7.6 | 0.0 | 3.4 | 3.2 |
| | ÁREA II | 55 719 | 51 727 | 51 727 | -7.2 | 0.0 | 3.4 | 3.2 |
| | PRODUÇÃO | 209 284 | 211 665 | 211 665 | 1.1 | 0.0 | 3.0 | 3.0 |
| | REND. MÉDIO | 3 756 | 4 092 | 4 092 | 8.9 | 0.0 | -- | -- |
| MINAS GERAIS | ÁREA I | 42 224 | 39 137 | 39 137 | -7.3 | 0.0 | 2.6 | 2.4 |
| | ÁREA II | 42 224 | 39 116 | 39 116 | -7.4 | 0.0 | 2.6 | 2.4 |
| | PRODUÇÃO | 168 976 | 166 684 | 166 684 | -1.4 | 0.0 | 2.5 | 2.3 |
| | REND. MÉDIO | 4 002 | 4 261 | 4 261 | 6.5 | 0.0 | -- | -- |
| SÃO PAULO | ÁREA I | 13 752 | 12 611 | 12 611 | -8.3 | 0.0 | 0.8 | 0.8 |
| | ÁREA II | 13 495 | 12 611 | 12 611 | -6.6 | 0.0 | 0.8 | 0.8 |
| | PRODUÇÃO | 40 308 | 44 981 | 44 981 | 11.6 | 0.0 | 0.6 | 0.6 |
| | REND. MÉDIO | 2 987 | 3 567 | 3 567 | 19.4 | 0.0 | -- | -- |
| CENTRO-OESTE | ÁREA I | 1 188 427 | 1 205 649 | 1 212 673 | 2.0 | 0.6 | 72.9 | 74.0 |
| | ÁREA II | 1 188 427 | 1 205 649 | 1 212 673 | 2.0 | 0.6 | 72.9 | 74.0 |
| | PRODUÇÃO | 5 003 211 | 5 180 558 | 5 207 488 | 4.1 | 0.5 | 72.6 | 73.4 |
| | REND. MÉDIO | 4 210 | 4 297 | 4 294 | 2.0 | -0.1 | -- | -- |
| MATO GROSSO DO SUL | ÁREA I | 37 895 | 32 655 | 32 655 | -13.8 | 0.0 | 2.3 | 2.0 |
| | ÁREA II | 37 895 | 32 655 | 32 655 | -13.8 | 0.0 | 2.3 | 2.0 |
| | PRODUÇÃO | 166 854 | 146 699 | 146 699 | -12.1 | 0.0 | 2.4 | 2.1 |
| | REND. MÉDIO | 4 403 | 4 492 | 4 492 | 2.0 | 0.0 | -- | -- |
| MATO GROSSO | ÁREA I | 1 106 497 | 1 133 492 | 1 140 416 | 3.1 | 0.6 | 67.9 | 69.6 |
| | ÁREA II | 1 106 497 | 1 133 492 | 1 140 416 | 3.1 | 0.6 | 67.9 | 69.6 |
| | PRODUÇÃO | 4 652 784 | 4 868 565 | 4 895 045 | 5.2 | 0.5 | 67.5 | 69.0 |
| | REND. MÉDIO | 4 205 | 4 295 | 4 292 | 2.1 | -0.1 | -- | -- |
| GOIÁS | ÁREA I | 44 035 | 39 502 | 39 602 | -10.1 | 0.3 | 2.7 | 2.4 |
| | ÁREA II | 44 035 | 39 502 | 39 602 | -10.1 | 0.3 | 2.7 | 2.4 |
| | PRODUÇÃO | 183 573 | 165 294 | 165 744 | -9.7 | 0.3 | 2.7 | 2.3 |
| | REND. MÉDIO | 4 169 | 4 184 | 4 185 | 0.4 | 0.0 | -- | -- |

Nota - Área (ha), Produção (t) e Rendimento Médio (kg/ha).

Para as Unidades da Federação que, por força do calendário agrícola, ainda não dispõem das estimativas iniciais, os dados correspondem a uma projeção obtida a partir das informações de anos anteriores.

ÁREA I é a área plantada.

ÁREA II é a área colhida ou a ser colhida.

Fonte: IBGE, Diretoria de Pesquisas, Coordenação de Agropecuária, Levantamento Sistemático da Produção Agrícola, Novembro/2020.

ARROZ (em casca)

Novembro 2020

| GRANDES REGIÕES E UNIDADES DA FEDERAÇÃO | VARIÁVEL | SAFRA 2019 | SAFRA 2020 | | VARIACÃO (%) | | PARTICIPACÃO | |
|---|-------------|------------|------------|------------|--------------|--------|--------------|------------|
| | | | OUTUBRO | NOVEMBRO | ANUAL | MENSAL | SAFRA 2019 | SAFRA 2020 |
| TOTAL | ÁREA I | 1 711 687 | 1 679 777 | 1 679 805 | -1.9 | 0.0 | 100.0 | 100.0 |
| | ÁREA II | 1 695 789 | 1 676 799 | 1 676 812 | -1.1 | 0.0 | 100.0 | 100.0 |
| | PRODUÇÃO | 10 260 474 | 11 064 801 | 11 064 339 | 7.8 | -0.0 | 100.0 | 100.0 |
| | REND. MÉDIO | 6 051 | 6 599 | 6 598 | 9.0 | -0.0 | -- | -- |
| NORTE | ÁREA I | 230 948 | 234 878 | 234 878 | 1.7 | 0.0 | 13.5 | 14.0 |
| | ÁREA II | 230 325 | 234 074 | 234 069 | 1.6 | -0.0 | 13.6 | 14.0 |
| | PRODUÇÃO | 944 367 | 991 735 | 990 939 | 4.9 | -0.1 | 9.2 | 9.0 |
| | REND. MÉDIO | 4 100 | 4 237 | 4 234 | 3.3 | -0.1 | -- | -- |
| RONDÔNIA | ÁREA I | 43 494 | 41 071 | 41 071 | -5.6 | 0.0 | 2.5 | 2.4 |
| | ÁREA II | 43 494 | 41 071 | 41 071 | -5.6 | 0.0 | 2.6 | 2.4 |
| | PRODUÇÃO | 125 800 | 113 548 | 113 548 | -9.7 | 0.0 | 1.2 | 1.0 |
| | REND. MÉDIO | 2 892 | 2 765 | 2 765 | -4.4 | 0.0 | -- | -- |
| ACRE | ÁREA I | 4 862 | 3 762 | 3 762 | -22.6 | 0.0 | 0.3 | 0.2 |
| | ÁREA II | 4 862 | 3 657 | 3 657 | -24.8 | 0.0 | 0.3 | 0.2 |
| | PRODUÇÃO | 6 423 | 4 531 | 4 531 | -29.5 | 0.0 | 0.1 | 0.0 |
| | REND. MÉDIO | 1 321 | 1 239 | 1 239 | -6.2 | 0.0 | -- | -- |
| AMAZONAS | ÁREA I | 7 599 | 7 599 | 7 599 | 0.0 | 0.0 | 0.4 | 0.5 |
| | ÁREA II | 6 976 | 6 976 | 6 976 | 0.0 | 0.0 | 0.4 | 0.4 |
| | PRODUÇÃO | 14 206 | 14 220 | 14 220 | 0.1 | 0.0 | 0.1 | 0.1 |
| | REND. MÉDIO | 2 036 | 2 038 | 2 038 | 0.1 | 0.0 | -- | -- |
| RORAIMA | ÁREA I | 8 628 | 8 628 | 8 628 | 0.0 | 0.0 | 0.5 | 0.5 |
| | ÁREA II | 8 628 | 8 628 | 8 628 | 0.0 | 0.0 | 0.5 | 0.5 |
| | PRODUÇÃO | 54 542 | 54 684 | 54 684 | 0.3 | 0.0 | 0.5 | 0.5 |
| | REND. MÉDIO | 6 322 | 6 338 | 6 338 | 0.3 | 0.0 | -- | -- |
| PARÁ | ÁREA I | 38 812 | 44 089 | 44 089 | 13.6 | 0.0 | 2.3 | 2.6 |
| | ÁREA II | 38 812 | 44 089 | 44 089 | 13.6 | 0.0 | 2.3 | 2.6 |
| | PRODUÇÃO | 94 676 | 105 322 | 104 527 | 10.4 | -0.8 | 0.9 | 0.9 |
| | REND. MÉDIO | 2 439 | 2 389 | 2 371 | -2.8 | -0.8 | -- | -- |
| AMAPÁ | ÁREA I | 825 | 850 | 850 | 3.0 | 0.0 | 0.0 | 0.1 |
| | ÁREA II | 825 | 844 | 839 | 1.7 | -0.6 | 0.0 | 0.1 |
| | PRODUÇÃO | 820 | 834 | 833 | 1.6 | -0.1 | 0.0 | 0.0 |
| | REND. MÉDIO | 994 | 988 | 993 | -0.1 | 0.5 | -- | -- |
| TOCANTINS | ÁREA I | 126 728 | 128 879 | 128 879 | 1.7 | 0.0 | 7.4 | 7.7 |
| | ÁREA II | 126 728 | 128 809 | 128 809 | 1.6 | 0.0 | 7.5 | 7.7 |
| | PRODUÇÃO | 647 900 | 698 596 | 698 596 | 7.8 | 0.0 | 6.3 | 6.3 |
| | REND. MÉDIO | 5 113 | 5 424 | 5 424 | 6.1 | 0.0 | -- | -- |
| NORDESTE | ÁREA I | 156 170 | 161 770 | 161 883 | 3.7 | 0.1 | 9.1 | 9.6 |
| | ÁREA II | 155 757 | 161 612 | 161 725 | 3.8 | 0.1 | 9.2 | 9.6 |
| | PRODUÇÃO | 314 090 | 333 956 | 334 439 | 6.5 | 0.1 | 3.1 | 3.0 |
| | REND. MÉDIO | 2 017 | 2 066 | 2 068 | 2.5 | 0.1 | -- | -- |
| MARANHÃO | ÁREA I | 93 389 | 92 508 | 92 508 | -0.9 | 0.0 | 5.5 | 5.5 |
| | ÁREA II | 93 264 | 92 508 | 92 508 | -0.8 | 0.0 | 5.5 | 5.5 |
| | PRODUÇÃO | 157 102 | 157 016 | 157 016 | -0.1 | 0.0 | 1.5 | 1.4 |
| | REND. MÉDIO | 1 684 | 1 697 | 1 697 | 0.8 | 0.0 | -- | -- |
| PIAUI | ÁREA I | 46 513 | 54 035 | 54 198 | 16.5 | 0.3 | 2.7 | 3.2 |
| | ÁREA II | 46 248 | 53 893 | 54 056 | 16.9 | 0.3 | 2.7 | 3.2 |
| | PRODUÇÃO | 78 444 | 102 902 | 103 759 | 32.3 | 0.8 | 0.8 | 0.9 |
| | REND. MÉDIO | 1 696 | 1 909 | 1 919 | 13.1 | 0.5 | -- | -- |

ARROZ (em casca)

Novembro 2020

| GRANDES REGIÕES E UNIDADES DA FEDERAÇÃO | VARIÁVEL | SAFRA 2019 | SAFRA 2020 | | VARIACÃO (%) | | PARTICIPAÇÃO | |
|--|-------------|------------|------------|-----------|--------------|--------|--------------|------------|
| | | | OUTUBRO | NOVEMBRO | ANUAL | MENSAL | SAFRA 2019 | SAFRA 2020 |
| CEARÁ | ÁREA I | 5 250 | 5 353 | 5 312 | 1.2 | -0.8 | 0.3 | 0.3 |
| | ÁREA II | 5 250 | 5 353 | 5 312 | 1.2 | -0.8 | 0.3 | 0.3 |
| | PRODUÇÃO | 15 877 | 16 670 | 16 335 | 2.9 | -2.0 | 0.2 | 0.1 |
| | REND. MÉDIO | 3 024 | 3 114 | 3 075 | 1.7 | -1.3 | -- | -- |
| RIO GRANDE DO NORTE | ÁREA I | 885 | 888 | 888 | 0.3 | 0.0 | 0.1 | 0.1 |
| | ÁREA II | 863 | 872 | 872 | 1.0 | 0.0 | 0.1 | 0.1 |
| | PRODUÇÃO | 3 053 | 3 155 | 3 148 | 3.1 | -0.2 | 0.0 | 0.0 |
| | REND. MÉDIO | 3 538 | 3 618 | 3 610 | 2.0 | -0.2 | -- | -- |
| PARAÍBA | ÁREA I | 2 136 | 1 723 | 1 714 | -19.8 | -0.5 | 0.1 | 0.1 |
| | ÁREA II | 2 135 | 1 723 | 1 714 | -19.7 | -0.5 | 0.1 | 0.1 |
| | PRODUÇÃO | 2 000 | 2 459 | 2 427 | 21.4 | -1.3 | 0.0 | 0.0 |
| | REND. MÉDIO | 937 | 1 427 | 1 416 | 51.1 | -0.8 | -- | -- |
| PERNAMBUCO | ÁREA I | 504 | 604 | 604 | 19.8 | 0.0 | 0.0 | 0.0 |
| | ÁREA II | 504 | 604 | 604 | 19.8 | 0.0 | 0.0 | 0.0 |
| | PRODUÇÃO | 3 022 | 3 622 | 3 622 | 19.9 | 0.0 | 0.0 | 0.0 |
| | REND. MÉDIO | 5 996 | 5 997 | 5 997 | 0.0 | 0.0 | -- | -- |
| ALAGOAS | ÁREA I | 3 003 | 2 439 | 2 439 | -18.8 | 0.0 | 0.2 | 0.1 |
| | ÁREA II | 3 003 | 2 439 | 2 439 | -18.8 | 0.0 | 0.2 | 0.1 |
| | PRODUÇÃO | 20 137 | 17 048 | 17 048 | -15.3 | 0.0 | 0.2 | 0.2 |
| | REND. MÉDIO | 6 706 | 6 990 | 6 990 | 4.2 | 0.0 | -- | -- |
| SERGIPE | ÁREA I | 4 490 | 4 220 | 4 220 | -6.0 | 0.0 | 0.3 | 0.3 |
| | ÁREA II | 4 490 | 4 220 | 4 220 | -6.0 | 0.0 | 0.3 | 0.3 |
| | PRODUÇÃO | 34 455 | 31 084 | 31 084 | -9.8 | 0.0 | 0.3 | 0.3 |
| | REND. MÉDIO | 7 674 | 7 366 | 7 366 | -4.0 | 0.0 | -- | -- |
| SUDESTE | ÁREA I | 12 814 | 13 171 | 13 086 | 2.1 | -0.6 | 0.7 | 0.8 |
| | ÁREA II | 12 350 | 12 939 | 12 844 | 4.0 | -0.7 | 0.7 | 0.8 |
| | PRODUÇÃO | 55 259 | 59 060 | 58 911 | 6.6 | -0.3 | 0.5 | 0.5 |
| | REND. MÉDIO | 4 474 | 4 564 | 4 587 | 2.5 | 0.5 | -- | -- |
| MINAS GERAIS | ÁREA I | 3 126 | 2 864 | 2 779 | -11.1 | -3.0 | 0.2 | 0.2 |
| | ÁREA II | 2 705 | 2 632 | 2 537 | -6.2 | -3.6 | 0.2 | 0.2 |
| | PRODUÇÃO | 7 464 | 8 061 | 7 912 | 6.0 | -1.8 | 0.1 | 0.1 |
| | REND. MÉDIO | 2 759 | 3 063 | 3 119 | 13.0 | 1.8 | -- | -- |
| ESPÍRITO SANTO | ÁREA I | 98 | 91 | 91 | -7.1 | 0.0 | 0.0 | 0.0 |
| | ÁREA II | 98 | 91 | 91 | -7.1 | 0.0 | 0.0 | 0.0 |
| | PRODUÇÃO | 354 | 341 | 341 | -3.7 | 0.0 | 0.0 | 0.0 |
| | REND. MÉDIO | 3 612 | 3 747 | 3 747 | 3.7 | 0.0 | -- | -- |
| RIO DE JANEIRO | ÁREA I | 290 | 37 | 37 | -87.2 | 0.0 | 0.0 | 0.0 |
| | ÁREA II | 247 | 37 | 37 | -85.0 | 0.0 | 0.0 | 0.0 |
| | PRODUÇÃO | 641 | 119 | 119 | -81.4 | 0.0 | 0.0 | 0.0 |
| | REND. MÉDIO | 2 595 | 3 216 | 3 216 | 23.9 | 0.0 | -- | -- |
| SÃO PAULO | ÁREA I | 9 300 | 10 179 | 10 179 | 9.5 | 0.0 | 0.5 | 0.6 |
| | ÁREA II | 9 300 | 10 179 | 10 179 | 9.5 | 0.0 | 0.5 | 0.6 |
| | PRODUÇÃO | 46 800 | 50 539 | 50 539 | 8.0 | 0.0 | 0.5 | 0.5 |
| | REND. MÉDIO | 5 032 | 4 965 | 4 965 | -1.3 | 0.0 | -- | -- |
| SUL | ÁREA I | 1 147 440 | 1 121 542 | 1 121 542 | -2.3 | 0.0 | 67.0 | 66.8 |
| | ÁREA II | 1 133 091 | 1 119 758 | 1 119 758 | -1.2 | 0.0 | 66.8 | 66.8 |
| | PRODUÇÃO | 8 369 037 | 9 140 952 | 9 140 952 | 9.2 | 0.0 | 81.6 | 82.6 |
| | REND. MÉDIO | 7 386 | 8 163 | 8 163 | 10.5 | 0.0 | -- | -- |

ARROZ (em casca)

Novembro 2020

| GRANDES REGIÕES E UNIDADES DA FEDERAÇÃO | VARIÁVEL | SAFRA 2019 | SAFRA 2020 | | VARIÇÃO (%) | | PARTICIPAÇÃO | |
|---|-------------|------------|------------|-----------|-------------|--------|--------------|------------|
| | | | OUTUBRO | NOVEMBRO | ANUAL | MENSAL | SAFRA 2019 | SAFRA 2020 |
| PARANÁ | ÁREA I | 23 078 | 21 100 | 21 100 | -8.6 | 0.0 | 1.3 | 1.3 |
| | ÁREA II | 23 078 | 21 100 | 21 100 | -8.6 | 0.0 | 1.4 | 1.3 |
| | PRODUÇÃO | 134 649 | 151 600 | 151 600 | 12.6 | 0.0 | 1.3 | 1.4 |
| | REND. MÉDIO | 5 835 | 7 185 | 7 185 | 23.1 | 0.0 | -- | -- |
| SANTA CATARINA | ÁREA I | 143 075 | 148 988 | 148 988 | 4.1 | 0.0 | 8.4 | 8.9 |
| | ÁREA II | 143 075 | 148 988 | 148 988 | 4.1 | 0.0 | 8.4 | 8.9 |
| | PRODUÇÃO | 1 062 286 | 1 216 132 | 1 216 132 | 14.5 | 0.0 | 10.4 | 11.0 |
| | REND. MÉDIO | 7 425 | 8 163 | 8 163 | 9.9 | 0.0 | -- | -- |
| RIO GRANDE DO SUL | ÁREA I | 981 287 | 951 454 | 951 454 | -3.0 | 0.0 | 57.3 | 56.6 |
| | ÁREA II | 966 938 | 949 670 | 949 670 | -1.8 | 0.0 | 57.0 | 56.6 |
| | PRODUÇÃO | 7 172 102 | 7 773 220 | 7 773 220 | 8.4 | 0.0 | 69.9 | 70.3 |
| | REND. MÉDIO | 7 417 | 8 185 | 8 185 | 10.4 | 0.0 | -- | -- |
| CENTRO-OESTE | ÁREA I | 164 315 | 148 416 | 148 416 | -9.7 | 0.0 | 9.6 | 8.8 |
| | ÁREA II | 164 266 | 148 416 | 148 416 | -9.6 | 0.0 | 9.7 | 8.9 |
| | PRODUÇÃO | 577 721 | 539 098 | 539 098 | -6.7 | 0.0 | 5.6 | 4.9 |
| | REND. MÉDIO | 3 517 | 3 632 | 3 632 | 3.3 | 0.0 | -- | -- |
| MATO GROSSO DO SUL | ÁREA I | 9 542 | 10 500 | 10 500 | 10.0 | 0.0 | 0.6 | 0.6 |
| | ÁREA II | 9 542 | 10 500 | 10 500 | 10.0 | 0.0 | 0.6 | 0.6 |
| | PRODUÇÃO | 53 825 | 63 000 | 63 000 | 17.0 | 0.0 | 0.5 | 0.6 |
| | REND. MÉDIO | 5 641 | 6 000 | 6 000 | 6.4 | 0.0 | -- | -- |
| MATO GROSSO | ÁREA I | 136 797 | 116 625 | 116 625 | -14.7 | 0.0 | 8.0 | 6.9 |
| | ÁREA II | 136 757 | 116 625 | 116 625 | -14.7 | 0.0 | 8.1 | 7.0 |
| | PRODUÇÃO | 443 058 | 379 782 | 379 782 | -14.3 | 0.0 | 4.3 | 3.4 |
| | REND. MÉDIO | 3 240 | 3 256 | 3 256 | 0.5 | 0.0 | -- | -- |
| GOIÁS | ÁREA I | 17 976 | 21 291 | 21 291 | 18.4 | 0.0 | 1.1 | 1.3 |
| | ÁREA II | 17 967 | 21 291 | 21 291 | 18.5 | 0.0 | 1.1 | 1.3 |
| | PRODUÇÃO | 80 838 | 96 316 | 96 316 | 19.1 | 0.0 | 0.8 | 0.9 |
| | REND. MÉDIO | 4 499 | 4 524 | 4 524 | 0.6 | 0.0 | -- | -- |

Nota - Área (ha), Produção (t) e Rendimento Médio (kg/ha).

Para as Unidades da Federação que, por força do calendário agrícola, ainda não dispõem das estimativas iniciais, os dados correspondem a uma projeção obtida a partir das informações de anos anteriores.

ÁREA I é a área plantada.

ÁREA II é a área colhida ou a ser colhida.

Fonte: IBGE, Diretoria de Pesquisas, Coordenação de Agropecuária, Levantamento Sistemático da Produção Agrícola, Novembro/2020.

BANANA

Novembro 2020

| GRANDES REGIÕES E UNIDADES DA FEDERAÇÃO | VARIÁVEL | SAFRA 2019 | SAFRA 2020 | | VARIÇÃO (%) | | PARTICIPAÇÃO | |
|--|-------------|------------|------------|-----------|-------------|--------|--------------|------------|
| | | | OUTUBRO | NOVEMBRO | ANUAL | MENSAL | SAFRA 2019 | SAFRA 2020 |
| TOTAL | ÁREA I | 493 617 | 480 274 | 480 941 | -2.6 | 0.1 | 100.0 | 100.0 |
| | ÁREA II | 456 922 | 464 470 | 464 721 | 1.7 | 0.1 | 100.0 | 100.0 |
| | PRODUÇÃO | 7 113 594 | 6 787 155 | 6 727 309 | -5.4 | -0.9 | 100.0 | 100.0 |
| | REND. MÉDIO | 15 569 | 14 613 | 14 476 | -7.0 | -0.9 | -- | -- |
| NORTE | ÁREA I | 76 167 | 85 141 | 85 459 | 12.2 | 0.4 | 15.4 | 17.8 |
| | ÁREA II | 71 698 | 82 639 | 82 954 | 15.7 | 0.4 | 15.7 | 17.9 |
| | PRODUÇÃO | 842 611 | 906 636 | 911 826 | 8.2 | 0.6 | 11.8 | 13.6 |
| | REND. MÉDIO | 11 752 | 10 971 | 10 992 | -6.5 | 0.2 | -- | -- |
| RONDÔNIA | ÁREA I | 6 250 | 6 630 | 6 630 | 6.1 | 0.0 | 1.3 | 1.4 |
| | ÁREA II | 6 250 | 6 630 | 6 630 | 6.1 | 0.0 | 1.4 | 1.4 |
| | PRODUÇÃO | 80 498 | 83 975 | 83 975 | 4.3 | 0.0 | 1.1 | 1.2 |
| | REND. MÉDIO | 12 880 | 12 666 | 12 666 | -1.7 | 0.0 | -- | -- |
| ACRE | ÁREA I | 8 260 | 7 850 | 7 850 | -5.0 | 0.0 | 1.7 | 1.6 |
| | ÁREA II | 7 848 | 7 060 | 7 060 | -10.0 | 0.0 | 1.7 | 1.5 |
| | PRODUÇÃO | 104 159 | 88 575 | 88 575 | -15.0 | 0.0 | 1.5 | 1.3 |
| | REND. MÉDIO | 13 272 | 12 546 | 12 546 | -5.5 | 0.0 | -- | -- |
| AMAZONAS | ÁREA I | 9 310 | 9 310 | 9 310 | 0.0 | 0.0 | 1.9 | 1.9 |
| | ÁREA II | 7 944 | 7 944 | 7 944 | 0.0 | 0.0 | 1.7 | 1.7 |
| | PRODUÇÃO | 112 522 | 109 913 | 109 913 | -2.3 | 0.0 | 1.6 | 1.6 |
| | REND. MÉDIO | 14 164 | 13 836 | 13 836 | -2.3 | 0.0 | -- | -- |
| RORAIMA | ÁREA I | 11 310 | 11 310 | 11 310 | 0.0 | 0.0 | 2.3 | 2.4 |
| | ÁREA II | 10 964 | 10 964 | 10 964 | 0.0 | 0.0 | 2.4 | 2.4 |
| | PRODUÇÃO | 117 238 | 117 468 | 117 468 | 0.2 | 0.0 | 1.6 | 1.7 |
| | REND. MÉDIO | 10 693 | 10 714 | 10 714 | 0.2 | 0.0 | -- | -- |
| PARÁ | ÁREA I | 35 916 | 35 337 | 35 655 | -0.7 | 0.9 | 7.3 | 7.4 |
| | ÁREA II | 33 621 | 35 337 | 35 655 | 6.0 | 0.9 | 7.4 | 7.7 |
| | PRODUÇÃO | 382 885 | 401 637 | 406 938 | 6.3 | 1.3 | 5.4 | 6.0 |
| | REND. MÉDIO | 11 388 | 11 366 | 11 413 | 0.2 | 0.4 | -- | -- |
| AMAPÁ | ÁREA I | 1 694 | 1 720 | 1 720 | 1.5 | 0.0 | 0.3 | 0.4 |
| | ÁREA II | 1 694 | 1 720 | 1 717 | 1.4 | -0.2 | 0.4 | 0.4 |
| | PRODUÇÃO | 15 342 | 15 730 | 15 619 | 1.8 | -0.7 | 0.2 | 0.2 |
| | REND. MÉDIO | 9 057 | 9 145 | 9 097 | 0.4 | -0.5 | -- | -- |
| TOCANTINS | ÁREA I | 3 427 | 12 984 | 12 984 | 278.9 | 0.0 | 0.7 | 2.7 |
| | ÁREA II | 3 377 | 12 984 | 12 984 | 284.5 | 0.0 | 0.7 | 2.8 |
| | PRODUÇÃO | 29 967 | 89 338 | 89 338 | 198.1 | 0.0 | 0.4 | 1.3 |
| | REND. MÉDIO | 8 874 | 6 881 | 6 881 | -22.5 | 0.0 | -- | -- |
| NORDESTE | ÁREA I | 201 324 | 182 576 | 182 862 | -9.2 | 0.2 | 40.8 | 38.0 |
| | ÁREA II | 174 125 | 175 706 | 175 761 | 0.9 | 0.0 | 38.1 | 37.8 |
| | PRODUÇÃO | 2 488 454 | 2 311 435 | 2 288 523 | -8.0 | -1.0 | 35.0 | 34.0 |
| | REND. MÉDIO | 14 291 | 13 155 | 13 021 | -8.9 | -1.0 | -- | -- |
| MARANHÃO | ÁREA I | 4 257 | 4 128 | 4 128 | -3.0 | 0.0 | 0.9 | 0.9 |
| | ÁREA II | 4 248 | 4 128 | 4 128 | -2.8 | 0.0 | 0.9 | 0.9 |
| | PRODUÇÃO | 66 155 | 65 985 | 65 987 | -0.3 | 0.0 | 0.9 | 1.0 |
| | REND. MÉDIO | 15 573 | 15 985 | 15 985 | 2.6 | 0.0 | -- | -- |
| PIAUI | ÁREA I | 2 415 | 2 534 | 2 535 | 5.0 | 0.0 | 0.5 | 0.5 |
| | ÁREA II | 2 415 | 2 534 | 2 535 | 5.0 | 0.0 | 0.5 | 0.5 |
| | PRODUÇÃO | 52 269 | 53 443 | 53 439 | 2.2 | -0.0 | 0.7 | 0.8 |
| | REND. MÉDIO | 21 643 | 21 090 | 21 080 | -2.6 | -0.0 | -- | -- |

BANANA

Novembro 2020

| GRANDES REGIÕES E UNIDADES DA FEDERAÇÃO | VARIÁVEL | SAFRA 2019 | SAFRA 2020 | | VARIÇÃO (%) | | PARTICIPAÇÃO | |
|--|-------------|------------|------------|-----------|-------------|--------|--------------|------------|
| | | | OUTUBRO | NOVEMBRO | ANUAL | MENSAL | SAFRA 2019 | SAFRA 2020 |
| CEARÁ | ÁREA I | 35 891 | 35 696 | 35 696 | -0.5 | 0.0 | 7.3 | 7.4 |
| | ÁREA II | 35 027 | 35 696 | 35 696 | 1.9 | 0.0 | 7.7 | 7.7 |
| | PRODUÇÃO | 406 333 | 419 240 | 421 610 | 3.8 | 0.6 | 5.7 | 6.3 |
| | REND. MÉDIO | 11 601 | 11 745 | 11 811 | 1.8 | 0.6 | -- | -- |
| RIO GRANDE DO NORTE | ÁREA I | 7 696 | 7 748 | 7 804 | 1.4 | 0.7 | 1.6 | 1.6 |
| | ÁREA II | 7 695 | 7 748 | 7 803 | 1.4 | 0.7 | 1.7 | 1.7 |
| | PRODUÇÃO | 219 179 | 218 702 | 193 817 | -11.6 | -11.4 | 3.1 | 2.9 |
| | REND. MÉDIO | 28 483 | 28 227 | 24 839 | -12.8 | -12.0 | -- | -- |
| PARAÍBA | ÁREA I | 10 966 | 10 757 | 10 756 | -1.9 | -0.0 | 2.2 | 2.2 |
| | ÁREA II | 10 966 | 10 757 | 10 756 | -1.9 | -0.0 | 2.4 | 2.3 |
| | PRODUÇÃO | 136 490 | 140 095 | 139 934 | 2.5 | -0.1 | 1.9 | 2.1 |
| | REND. MÉDIO | 12 447 | 13 024 | 13 010 | 4.5 | -0.1 | -- | -- |
| PERNAMBUCO | ÁREA I | 41 186 | 41 798 | 42 028 | 2.0 | 0.6 | 8.3 | 8.7 |
| | ÁREA II | 40 605 | 40 765 | 40 765 | 0.4 | 0.0 | 8.9 | 8.8 |
| | PRODUÇÃO | 437 262 | 451 429 | 451 195 | 3.2 | -0.1 | 6.1 | 6.7 |
| | REND. MÉDIO | 10 769 | 11 074 | 11 068 | 2.8 | -0.1 | -- | -- |
| ALAGOAS | ÁREA I | 8 170 | 8 915 | 8 915 | 9.1 | 0.0 | 1.7 | 1.9 |
| | ÁREA II | 8 132 | 8 578 | 8 578 | 5.5 | 0.0 | 1.8 | 1.8 |
| | PRODUÇÃO | 103 344 | 112 541 | 112 541 | 8.9 | 0.0 | 1.5 | 1.7 |
| | REND. MÉDIO | 12 708 | 13 120 | 13 120 | 3.2 | 0.0 | -- | -- |
| SERGIPE | ÁREA I | 2 743 | - | - | -100.0 | - | 0.6 | - |
| | ÁREA II | 2 037 | - | - | -100.0 | - | 0.4 | - |
| | PRODUÇÃO | 27 422 | - | - | -100.0 | - | 0.4 | - |
| | REND. MÉDIO | 13 462 | - | - | -100.0 | - | -- | -- |
| BAHIA | ÁREA I | 88 000 | 71 000 | 71 000 | -19.3 | 0.0 | 17.8 | 14.8 |
| | ÁREA II | 63 000 | 65 500 | 65 500 | 4.0 | 0.0 | 13.8 | 14.1 |
| | PRODUÇÃO | 1 040 000 | 850 000 | 850 000 | -18.3 | 0.0 | 14.6 | 12.6 |
| | REND. MÉDIO | 16 508 | 12 977 | 12 977 | -21.4 | 0.0 | -- | -- |
| SUDESTE | ÁREA I | 144 983 | 141 126 | 141 140 | -2.7 | 0.0 | 29.4 | 29.3 |
| | ÁREA II | 139 987 | 135 570 | 135 584 | -3.1 | 0.0 | 30.6 | 29.2 |
| | PRODUÇÃO | 2 420 779 | 2 318 062 | 2 318 302 | -4.2 | 0.0 | 34.0 | 34.5 |
| | REND. MÉDIO | 17 293 | 17 099 | 17 099 | -1.1 | 0.0 | -- | -- |
| MINAS GERAIS | ÁREA I | 47 865 | 46 755 | 46 755 | -2.3 | 0.0 | 9.7 | 9.7 |
| | ÁREA II | 47 865 | 46 739 | 46 739 | -2.4 | 0.0 | 10.5 | 10.1 |
| | PRODUÇÃO | 820 113 | 788 015 | 788 015 | -3.9 | 0.0 | 11.5 | 11.7 |
| | REND. MÉDIO | 17 134 | 16 860 | 16 860 | -1.6 | 0.0 | -- | -- |
| ESPÍRITO SANTO | ÁREA I | 28 256 | 28 814 | 28 828 | 2.0 | 0.0 | 5.7 | 6.0 |
| | ÁREA II | 28 236 | 28 714 | 28 728 | 1.7 | 0.0 | 6.2 | 6.2 |
| | PRODUÇÃO | 403 956 | 415 567 | 415 807 | 2.9 | 0.1 | 5.7 | 6.2 |
| | REND. MÉDIO | 14 306 | 14 473 | 14 474 | 1.2 | 0.0 | -- | -- |
| RIO DE JANEIRO | ÁREA I | 9 704 | 10 023 | 10 023 | 3.3 | 0.0 | 2.0 | 2.1 |
| | ÁREA II | 9 673 | 9 654 | 9 654 | -0.2 | 0.0 | 2.1 | 2.1 |
| | PRODUÇÃO | 77 810 | 74 825 | 74 825 | -3.8 | 0.0 | 1.1 | 1.1 |
| | REND. MÉDIO | 8 044 | 7 751 | 7 751 | -3.6 | 0.0 | -- | -- |
| SÃO PAULO | ÁREA I | 59 158 | 55 534 | 55 534 | -6.1 | 0.0 | 12.0 | 11.5 |
| | ÁREA II | 54 213 | 50 463 | 50 463 | -6.9 | 0.0 | 11.9 | 10.9 |
| | PRODUÇÃO | 1 118 900 | 1 039 655 | 1 039 655 | -7.1 | 0.0 | 15.7 | 15.5 |
| | REND. MÉDIO | 20 639 | 20 602 | 20 602 | -0.2 | 0.0 | -- | -- |

BANANA

Novembro 2020

| GRANDES REGIÕES E UNIDADES DA FEDERAÇÃO | VARIÁVEL | SAFRA 2019 | SAFRA 2020 | | VARIÇÃO (%) | | PARTICIPAÇÃO | |
|---|-------------|------------|------------|----------|-------------|--------|--------------|------------|
| | | | OUTUBRO | NOVEMBRO | ANUAL | MENSAL | SAFRA 2019 | SAFRA 2020 |
| SUL | ÁREA I | 49 055 | 49 400 | 49 400 | 0.7 | 0.0 | 9.9 | 10.3 |
| | ÁREA II | 49 043 | 49 247 | 49 065 | 0.0 | -0.4 | 10.7 | 10.6 |
| | PRODUÇÃO | 1 042 528 | 949 732 | 908 367 | -12.9 | -4.4 | 14.7 | 13.5 |
| | REND. MÉDIO | 21 257 | 19 285 | 18 514 | -12.9 | -4.0 | -- | -- |
| PARANÁ | ÁREA I | 7 800 | 7 500 | 7 500 | -3.8 | 0.0 | 1.6 | 1.6 |
| | ÁREA II | 7 800 | 7 500 | 7 500 | -3.8 | 0.0 | 1.7 | 1.6 |
| | PRODUÇÃO | 187 200 | 172 000 | 172 000 | -8.1 | 0.0 | 2.6 | 2.6 |
| | REND. MÉDIO | 24 000 | 22 933 | 22 933 | -4.4 | 0.0 | -- | -- |
| SANTA CATARINA | ÁREA I | 29 366 | 29 593 | 29 593 | 0.8 | 0.0 | 5.9 | 6.2 |
| | ÁREA II | 29 366 | 29 593 | 29 411 | 0.2 | -0.6 | 6.4 | 6.3 |
| | PRODUÇÃO | 719 571 | 710 664 | 669 299 | -7.0 | -5.8 | 10.1 | 9.9 |
| | REND. MÉDIO | 24 504 | 24 015 | 22 757 | -7.1 | -5.2 | -- | -- |
| RIO GRANDE DO SUL | ÁREA I | 11 889 | 12 307 | 12 307 | 3.5 | 0.0 | 2.4 | 2.6 |
| | ÁREA II | 11 877 | 12 154 | 12 154 | 2.3 | 0.0 | 2.6 | 2.6 |
| | PRODUÇÃO | 135 757 | 67 068 | 67 068 | -50.6 | 0.0 | 1.9 | 1.0 |
| | REND. MÉDIO | 11 430 | 5 518 | 5 518 | -51.7 | 0.0 | -- | -- |
| CENTRO-OESTE | ÁREA I | 22 088 | 22 031 | 22 080 | -0.0 | 0.2 | 4.5 | 4.6 |
| | ÁREA II | 22 069 | 21 308 | 21 357 | -3.2 | 0.2 | 4.8 | 4.6 |
| | PRODUÇÃO | 319 222 | 301 290 | 300 291 | -5.9 | -0.3 | 4.5 | 4.5 |
| | REND. MÉDIO | 14 465 | 14 140 | 14 061 | -2.8 | -0.6 | -- | -- |
| MATO GROSSO DO SUL | ÁREA I | 1 617 | 1 613 | 1 613 | -0.2 | 0.0 | 0.3 | 0.3 |
| | ÁREA II | 1 617 | 1 613 | 1 613 | -0.2 | 0.0 | 0.4 | 0.3 |
| | PRODUÇÃO | 28 751 | 18 859 | 18 859 | -34.4 | 0.0 | 0.4 | 0.3 |
| | REND. MÉDIO | 17 780 | 11 692 | 11 692 | -34.2 | 0.0 | -- | -- |
| MATO GROSSO | ÁREA I | 7 083 | 6 734 | 6 778 | -4.3 | 0.7 | 1.4 | 1.4 |
| | ÁREA II | 7 064 | 6 718 | 6 762 | -4.3 | 0.7 | 1.5 | 1.5 |
| | PRODUÇÃO | 79 077 | 73 706 | 72 686 | -8.1 | -1.4 | 1.1 | 1.1 |
| | REND. MÉDIO | 11 194 | 10 971 | 10 749 | -4.0 | -2.0 | -- | -- |
| GOIÁS | ÁREA I | 13 214 | 13 510 | 13 515 | 2.3 | 0.0 | 2.7 | 2.8 |
| | ÁREA II | 13 214 | 12 803 | 12 808 | -3.1 | 0.0 | 2.9 | 2.8 |
| | PRODUÇÃO | 208 178 | 205 509 | 205 530 | -1.3 | 0.0 | 2.9 | 3.1 |
| | REND. MÉDIO | 15 754 | 16 052 | 16 047 | 1.9 | -0.0 | -- | -- |
| DISTRITO FEDERAL | ÁREA I | 174 | 174 | 174 | 0.0 | 0.0 | 0.0 | 0.0 |
| | ÁREA II | 174 | 174 | 174 | 0.0 | 0.0 | 0.0 | 0.0 |
| | PRODUÇÃO | 3 216 | 3 216 | 3 216 | 0.0 | 0.0 | 0.0 | 0.0 |
| | REND. MÉDIO | 18 483 | 18 483 | 18 483 | 0.0 | 0.0 | -- | -- |

Nota - Área (ha), Produção (t) e Rendimento Médio (kg/ha).

Para as Unidades da Federação que, por força do calendário agrícola, ainda não dispõem das estimativas iniciais, os dados correspondem a uma projeção obtida a partir das informações de anos anteriores.

ÁREA I é a área plantada.

ÁREA II é a área colhida ou a ser colhida.

Fonte: IBGE, Diretoria de Pesquisas, Coordenação de Agropecuária, Levantamento Sistemático da Produção Agrícola, Novembro/2020.

BATATA-INGLESA - TOTAL

Novembro 2020

| GRANDES REGIÕES E UNIDADES DA FEDERAÇÃO | VARIÁVEL | SAFRA 2019 | SAFRA 2020 | | VARIÇÃO (%) | | PARTICIPAÇÃO | |
|---|-------------|------------|------------|-----------|-------------|--------|--------------|------------|
| | | | OUTUBRO | NOVEMBRO | ANUAL | MENSAL | SAFRA 2019 | SAFRA 2020 |
| TOTAL | ÁREA I | 125 548 | 113 545 | 113 541 | -9.6 | -0.0 | 100.0 | 100.0 |
| | ÁREA II | 125 544 | 113 535 | 113 531 | -9.6 | -0.0 | 100.0 | 100.0 |
| | PRODUÇÃO | 3 854 054 | 3 410 608 | 3 417 076 | -11.3 | 0.2 | 100.0 | 100.0 |
| | REND. MÉDIO | 30 699 | 30 040 | 30 098 | -2.0 | 0.2 | -- | -- |
| NORDESTE | ÁREA I | 5 007 | 5 022 | 5 018 | 0.2 | -0.1 | 4.0 | 4.4 |
| | ÁREA II | 5 003 | 5 022 | 5 018 | 0.3 | -0.1 | 4.0 | 4.4 |
| | PRODUÇÃO | 200 006 | 200 176 | 200 144 | 0.1 | -0.0 | 5.2 | 5.9 |
| | REND. MÉDIO | 39 977 | 39 860 | 39 885 | -0.2 | 0.1 | -- | -- |
| PARAÍBA | ÁREA I | 7 | 22 | 18 | 157.1 | -18.2 | 0.0 | 0.0 |
| | ÁREA II | 3 | 22 | 18 | 500.0 | -18.2 | 0.0 | 0.0 |
| | PRODUÇÃO | 6 | 176 | 144 | 2300.0 | -18.2 | 0.0 | 0.0 |
| | REND. MÉDIO | 2 000 | 8 000 | 8 000 | 300.0 | 0.0 | -- | -- |
| BAHIA | ÁREA I | 5 000 | 5 000 | 5 000 | 0.0 | 0.0 | 4.0 | 4.4 |
| | ÁREA II | 5 000 | 5 000 | 5 000 | 0.0 | 0.0 | 4.0 | 4.4 |
| | PRODUÇÃO | 200 000 | 200 000 | 200 000 | 0.0 | 0.0 | 5.2 | 5.9 |
| | REND. MÉDIO | 40 000 | 40 000 | 40 000 | 0.0 | 0.0 | -- | -- |
| SUDESTE | ÁREA I | 64 168 | 54 324 | 54 324 | -15.3 | 0.0 | 51.1 | 47.8 |
| | ÁREA II | 64 168 | 54 318 | 54 318 | -15.4 | 0.0 | 51.1 | 47.8 |
| | PRODUÇÃO | 2 094 993 | 1 780 677 | 1 780 677 | -15.0 | 0.0 | 54.4 | 52.1 |
| | REND. MÉDIO | 32 649 | 32 782 | 32 782 | 0.4 | 0.0 | -- | -- |
| MINAS GERAIS | ÁREA I | 34 656 | 35 435 | 35 435 | 2.2 | 0.0 | 27.6 | 31.2 |
| | ÁREA II | 34 656 | 35 435 | 35 435 | 2.2 | 0.0 | 27.6 | 31.2 |
| | PRODUÇÃO | 1 198 531 | 1 231 641 | 1 231 641 | 2.8 | 0.0 | 31.1 | 36.0 |
| | REND. MÉDIO | 34 584 | 34 758 | 34 758 | 0.5 | 0.0 | -- | -- |
| ESPÍRITO SANTO | ÁREA I | 283 | 298 | 298 | 5.3 | 0.0 | 0.2 | 0.3 |
| | ÁREA II | 283 | 298 | 298 | 5.3 | 0.0 | 0.2 | 0.3 |
| | PRODUÇÃO | 5 951 | 6 023 | 6 023 | 1.2 | 0.0 | 0.2 | 0.2 |
| | REND. MÉDIO | 21 028 | 20 211 | 20 211 | -3.9 | 0.0 | -- | -- |
| RIO DE JANEIRO | ÁREA I | 29 | - | - | -100.0 | - | 0.0 | - |
| | ÁREA II | 29 | - | - | -100.0 | - | 0.0 | - |
| | PRODUÇÃO | 411 | - | - | -100.0 | - | 0.0 | - |
| | REND. MÉDIO | 14 172 | - | - | -100.0 | - | -- | -- |
| SÃO PAULO | ÁREA I | 29 200 | 18 591 | 18 591 | -36.3 | 0.0 | 23.3 | 16.4 |
| | ÁREA II | 29 200 | 18 585 | 18 585 | -36.4 | 0.0 | 23.3 | 16.4 |
| | PRODUÇÃO | 890 100 | 543 013 | 543 013 | -39.0 | 0.0 | 23.1 | 15.9 |
| | REND. MÉDIO | 30 483 | 29 218 | 29 218 | -4.1 | 0.0 | -- | -- |
| SUL | ÁREA I | 50 877 | 49 559 | 49 559 | -2.6 | 0.0 | 40.5 | 43.6 |
| | ÁREA II | 50 877 | 49 555 | 49 555 | -2.6 | 0.0 | 40.5 | 43.6 |
| | PRODUÇÃO | 1 329 190 | 1 249 401 | 1 248 901 | -6.0 | -0.0 | 34.5 | 36.5 |
| | REND. MÉDIO | 26 126 | 25 212 | 25 202 | -3.5 | -0.0 | -- | -- |
| PARANÁ | ÁREA I | 27 622 | 27 523 | 27 523 | -0.4 | 0.0 | 22.0 | 24.2 |
| | ÁREA II | 27 622 | 27 523 | 27 523 | -0.4 | 0.0 | 22.0 | 24.2 |
| | PRODUÇÃO | 759 252 | 761 013 | 760 513 | 0.2 | -0.1 | 19.7 | 22.3 |
| | REND. MÉDIO | 27 487 | 27 650 | 27 632 | 0.5 | -0.1 | -- | -- |
| SANTA CATARINA | ÁREA I | 4 567 | 4 340 | 4 340 | -5.0 | 0.0 | 3.6 | 3.8 |
| | ÁREA II | 4 567 | 4 340 | 4 340 | -5.0 | 0.0 | 3.6 | 3.8 |
| | PRODUÇÃO | 117 320 | 124 095 | 124 095 | 5.8 | 0.0 | 3.0 | 3.6 |
| | REND. MÉDIO | 25 689 | 28 593 | 28 593 | 11.3 | 0.0 | -- | -- |

BATATA-INGLESA - TOTAL

Novembro 2020

| GRANDES REGIÕES E UNIDADES DA FEDERAÇÃO | VARIÁVEL | SAFRA 2019 | SAFRA 2020 | | VARIÇÃO (%) | | PARTICIPAÇÃO | |
|---|-------------|------------|------------|----------|-------------|--------|--------------|------------|
| | | | OUTUBRO | NOVEMBRO | ANUAL | MENSAL | SAFRA 2019 | SAFRA 2020 |
| RIO GRANDE DO SUL | ÁREA I | 18 688 | 17 696 | 17 696 | -5.3 | 0.0 | 14.9 | 15.6 |
| | ÁREA II | 18 688 | 17 692 | 17 692 | -5.3 | 0.0 | 14.9 | 15.6 |
| | PRODUÇÃO | 452 618 | 364 293 | 364 293 | -19.5 | 0.0 | 11.7 | 10.7 |
| | REND. MÉDIO | 24 220 | 20 591 | 20 591 | -15.0 | 0.0 | -- | -- |
| CENTRO-OESTE | ÁREA I | 5 496 | 4 640 | 4 640 | -15.6 | 0.0 | 4.4 | 4.1 |
| | ÁREA II | 5 496 | 4 640 | 4 640 | -15.6 | 0.0 | 4.4 | 4.1 |
| | PRODUÇÃO | 229 865 | 180 354 | 187 354 | -18.5 | 3.9 | 6.0 | 5.5 |
| | REND. MÉDIO | 41 824 | 38 869 | 40 378 | -3.5 | 3.9 | -- | -- |
| GOIÁS | ÁREA I | 5 396 | 4 540 | 4 540 | -15.9 | 0.0 | 4.3 | 4.0 |
| | ÁREA II | 5 396 | 4 540 | 4 540 | -15.9 | 0.0 | 4.3 | 4.0 |
| | PRODUÇÃO | 225 615 | 176 104 | 183 104 | -18.8 | 4.0 | 5.9 | 5.4 |
| | REND. MÉDIO | 41 812 | 38 789 | 40 331 | -3.5 | 4.0 | -- | -- |
| DISTRITO FEDERAL | ÁREA I | 100 | 100 | 100 | 0.0 | 0.0 | 0.1 | 0.1 |
| | ÁREA II | 100 | 100 | 100 | 0.0 | 0.0 | 0.1 | 0.1 |
| | PRODUÇÃO | 4 250 | 4 250 | 4 250 | 0.0 | 0.0 | 0.1 | 0.1 |
| | REND. MÉDIO | 42 500 | 42 500 | 42 500 | 0.0 | 0.0 | -- | -- |

Nota - Área (ha), Produção (t) e Rendimento Médio (kg/ha).

Para as Unidades da Federação que, por força do calendário agrícola, ainda não dispõem das estimativas iniciais, os dados correspondem a uma projeção obtida a partir das informações de anos anteriores.

ÁREA I é a área plantada.

ÁREA II é a área colhida ou a ser colhida.

Fonte: IBGE, Diretoria de Pesquisas, Coordenação de Agropecuária, Levantamento Sistemático da Produção Agrícola, Novembro/2020.

BATATA-INGLESA 1ª safra

Novembro 2020

| GRANDES REGIÕES E UNIDADES DA FEDERAÇÃO | VARIÁVEL | SAFRA 2019 | SAFRA 2020 | | VARIÇÃO (%) | | PARTICIPAÇÃO | |
|---|-------------|------------|------------|-----------|-------------|--------|--------------|------------|
| | | | OUTUBRO | NOVEMBRO | ANUAL | MENSAL | SAFRA 2019 | SAFRA 2020 |
| TOTAL | ÁREA I | 60 005 | 58 126 | 58 126 | -3.1 | 0.0 | 100.0 | 100.0 |
| | ÁREA II | 60 005 | 58 117 | 58 117 | -3.1 | 0.0 | 100.0 | 100.0 |
| | PRODUÇÃO | 1 695 764 | 1 646 121 | 1 646 121 | -2.9 | 0.0 | 100.0 | 100.0 |
| | REND. MÉDIO | 28 260 | 28 324 | 28 324 | 0.2 | 0.0 | -- | -- |
| NORDESTE | ÁREA I | 1 700 | 1 700 | 1 700 | 0.0 | 0.0 | 2.8 | 2.9 |
| | ÁREA II | 1 700 | 1 700 | 1 700 | 0.0 | 0.0 | 2.8 | 2.9 |
| | PRODUÇÃO | 68 000 | 68 000 | 68 000 | 0.0 | 0.0 | 4.0 | 4.1 |
| | REND. MÉDIO | 40 000 | 40 000 | 40 000 | 0.0 | 0.0 | -- | -- |
| BAHIA | ÁREA I | 1 700 | 1 700 | 1 700 | 0.0 | 0.0 | 2.8 | 2.9 |
| | ÁREA II | 1 700 | 1 700 | 1 700 | 0.0 | 0.0 | 2.8 | 2.9 |
| | PRODUÇÃO | 68 000 | 68 000 | 68 000 | 0.0 | 0.0 | 4.0 | 4.1 |
| | REND. MÉDIO | 40 000 | 40 000 | 40 000 | 0.0 | 0.0 | -- | -- |
| SUDESTE | ÁREA I | 23 627 | 22 750 | 22 750 | -3.7 | 0.0 | 39.4 | 39.1 |
| | ÁREA II | 23 627 | 22 745 | 22 745 | -3.7 | 0.0 | 39.4 | 39.1 |
| | PRODUÇÃO | 702 326 | 703 897 | 703 897 | 0.2 | 0.0 | 41.4 | 42.8 |
| | REND. MÉDIO | 29 726 | 30 947 | 30 947 | 4.1 | 0.0 | -- | -- |
| MINAS GERAIS | ÁREA I | 15 175 | 14 998 | 14 998 | -1.2 | 0.0 | 25.3 | 25.8 |
| | ÁREA II | 15 175 | 14 998 | 14 998 | -1.2 | 0.0 | 25.3 | 25.8 |
| | PRODUÇÃO | 479 233 | 487 172 | 487 172 | 1.7 | 0.0 | 28.3 | 29.6 |
| | REND. MÉDIO | 31 580 | 32 482 | 32 482 | 2.9 | 0.0 | -- | -- |
| ESPÍRITO SANTO | ÁREA I | 232 | 247 | 247 | 6.5 | 0.0 | 0.4 | 0.4 |
| | ÁREA II | 232 | 247 | 247 | 6.5 | 0.0 | 0.4 | 0.4 |
| | PRODUÇÃO | 4 953 | 5 025 | 5 025 | 1.5 | 0.0 | 0.3 | 0.3 |
| | REND. MÉDIO | 21 349 | 20 344 | 20 344 | -4.7 | 0.0 | -- | -- |
| RIO DE JANEIRO | ÁREA I | 20 | - | - | -100.0 | - | 0.0 | - |
| | ÁREA II | 20 | - | - | -100.0 | - | 0.0 | - |
| | PRODUÇÃO | 240 | - | - | -100.0 | - | 0.0 | - |
| | REND. MÉDIO | 12 000 | - | - | -100.0 | - | -- | -- |
| SÃO PAULO | ÁREA I | 8 200 | 7 505 | 7 505 | -8.5 | 0.0 | 13.7 | 12.9 |
| | ÁREA II | 8 200 | 7 500 | 7 500 | -8.5 | 0.0 | 13.7 | 12.9 |
| | PRODUÇÃO | 217 900 | 211 700 | 211 700 | -2.8 | 0.0 | 12.8 | 12.9 |
| | REND. MÉDIO | 26 573 | 28 227 | 28 227 | 6.2 | 0.0 | -- | -- |
| SUL | ÁREA I | 34 678 | 33 676 | 33 676 | -2.9 | 0.0 | 57.8 | 57.9 |
| | ÁREA II | 34 678 | 33 672 | 33 672 | -2.9 | 0.0 | 57.8 | 57.9 |
| | PRODUÇÃO | 925 438 | 874 224 | 874 224 | -5.5 | 0.0 | 54.6 | 53.1 |
| | REND. MÉDIO | 26 687 | 25 963 | 25 963 | -2.7 | 0.0 | -- | -- |
| PARANÁ | ÁREA I | 15 806 | 15 623 | 15 623 | -1.2 | 0.0 | 26.3 | 26.9 |
| | ÁREA II | 15 806 | 15 623 | 15 623 | -1.2 | 0.0 | 26.3 | 26.9 |
| | PRODUÇÃO | 448 152 | 465 913 | 465 913 | 4.0 | 0.0 | 26.4 | 28.3 |
| | REND. MÉDIO | 28 353 | 29 822 | 29 822 | 5.2 | 0.0 | -- | -- |
| SANTA CATARINA | ÁREA I | 3 677 | 3 436 | 3 436 | -6.6 | 0.0 | 6.1 | 5.9 |
| | ÁREA II | 3 677 | 3 436 | 3 436 | -6.6 | 0.0 | 6.1 | 5.9 |
| | PRODUÇÃO | 98 813 | 104 860 | 104 860 | 6.1 | 0.0 | 5.8 | 6.4 |
| | REND. MÉDIO | 26 873 | 30 518 | 30 518 | 13.6 | 0.0 | -- | -- |
| RIO GRANDE DO SUL | ÁREA I | 15 195 | 14 617 | 14 617 | -3.8 | 0.0 | 25.3 | 25.1 |
| | ÁREA II | 15 195 | 14 613 | 14 613 | -3.8 | 0.0 | 25.3 | 25.1 |
| | PRODUÇÃO | 378 473 | 303 451 | 303 451 | -19.8 | 0.0 | 22.3 | 18.4 |
| | REND. MÉDIO | 24 908 | 20 766 | 20 766 | -16.6 | 0.0 | -- | -- |

Nota - Área (ha), Produção (t) e Rendimento Médio (kg/ha).

Para as Unidades da Federação que, por força do calendário agrícola, ainda não dispõem das estimativas iniciais, os dados correspondem a uma projeção obtida a partir das informações de anos anteriores.

ÁREA I é a área plantada.

ÁREA II é a área colhida ou a ser colhida.

Fonte: IBGE, Diretoria de Pesquisas, Coordenação de Agropecuária, Levantamento Sistemático da Produção Agrícola, Novembro/2020.

BATATA-INGLESA 2ª safra

Novembro 2020

| GRANDES REGIÕES E UNIDADES DA FEDERAÇÃO | VARIÁVEL | SAFRA 2019 | SAFRA 2020 | | VARIÇÃO (%) | | PARTICIPAÇÃO | |
|---|-------------|------------|------------|-----------|-------------|--------|--------------|------------|
| | | | OUTUBRO | NOVEMBRO | ANUAL | MENSAL | SAFRA 2019 | SAFRA 2020 |
| TOTAL | ÁREA I | 39 314 | 37 493 | 37 489 | -4.6 | -0.0 | 100.0 | 100.0 |
| | ÁREA II | 39 310 | 37 492 | 37 488 | -4.6 | -0.0 | 100.0 | 100.0 |
| | PRODUÇÃO | 1 198 207 | 1 084 409 | 1 083 877 | -9.5 | -0.0 | 100.0 | 100.0 |
| | REND. MÉDIO | 30 481 | 28 924 | 28 913 | -5.1 | -0.0 | -- | -- |
| NORDESTE | ÁREA I | 1 807 | 1 822 | 1 818 | 0.6 | -0.2 | 4.6 | 4.8 |
| | ÁREA II | 1 803 | 1 822 | 1 818 | 0.8 | -0.2 | 4.6 | 4.8 |
| | PRODUÇÃO | 72 006 | 72 176 | 72 144 | 0.2 | -0.0 | 6.0 | 6.7 |
| | REND. MÉDIO | 39 937 | 39 614 | 39 683 | -0.6 | 0.2 | -- | -- |
| PARAÍBA | ÁREA I | 7 | 22 | 18 | 157.1 | -18.2 | 0.0 | 0.0 |
| | ÁREA II | 3 | 22 | 18 | 500.0 | -18.2 | 0.0 | 0.0 |
| | PRODUÇÃO | 6 | 176 | 144 | 2300.0 | -18.2 | 0.0 | 0.0 |
| | REND. MÉDIO | 2 000 | 8 000 | 8 000 | 300.0 | 0.0 | -- | -- |
| BAHIA | ÁREA I | 1 800 | 1 800 | 1 800 | 0.0 | 0.0 | 4.6 | 4.8 |
| | ÁREA II | 1 800 | 1 800 | 1 800 | 0.0 | 0.0 | 4.6 | 4.8 |
| | PRODUÇÃO | 72 000 | 72 000 | 72 000 | 0.0 | 0.0 | 6.0 | 6.6 |
| | REND. MÉDIO | 40 000 | 40 000 | 40 000 | 0.0 | 0.0 | -- | -- |
| SUDESTE | ÁREA I | 21 208 | 19 688 | 19 688 | -7.2 | 0.0 | 53.9 | 52.5 |
| | ÁREA II | 21 208 | 19 687 | 19 687 | -7.2 | 0.0 | 54.0 | 52.5 |
| | PRODUÇÃO | 718 199 | 632 806 | 632 806 | -11.9 | 0.0 | 59.9 | 58.4 |
| | REND. MÉDIO | 33 865 | 32 143 | 32 143 | -5.1 | 0.0 | -- | -- |
| MINAS GERAIS | ÁREA I | 13 048 | 12 936 | 12 936 | -0.9 | 0.0 | 33.2 | 34.5 |
| | ÁREA II | 13 048 | 12 936 | 12 936 | -0.9 | 0.0 | 33.2 | 34.5 |
| | PRODUÇÃO | 464 530 | 443 108 | 443 108 | -4.6 | 0.0 | 38.8 | 40.9 |
| | REND. MÉDIO | 35 602 | 34 254 | 34 254 | -3.8 | 0.0 | -- | -- |
| ESPÍRITO SANTO | ÁREA I | 51 | 51 | 51 | 0.0 | 0.0 | 0.1 | 0.1 |
| | ÁREA II | 51 | 51 | 51 | 0.0 | 0.0 | 0.1 | 0.1 |
| | PRODUÇÃO | 998 | 998 | 998 | 0.0 | 0.0 | 0.1 | 0.1 |
| | REND. MÉDIO | 19 569 | 19 569 | 19 569 | 0.0 | 0.0 | -- | -- |
| RIO DE JANEIRO | ÁREA I | 9 | - | - | -100.0 | - | 0.0 | - |
| | ÁREA II | 9 | - | - | -100.0 | - | 0.0 | - |
| | PRODUÇÃO | 171 | - | - | -100.0 | - | 0.0 | - |
| | REND. MÉDIO | 19 000 | - | - | -100.0 | - | -- | -- |
| SÃO PAULO | ÁREA I | 8 100 | 6 701 | 6 701 | -17.3 | 0.0 | 20.6 | 17.9 |
| | ÁREA II | 8 100 | 6 700 | 6 700 | -17.3 | 0.0 | 20.6 | 17.9 |
| | PRODUÇÃO | 252 500 | 188 700 | 188 700 | -25.3 | 0.0 | 21.1 | 17.4 |
| | REND. MÉDIO | 31 173 | 28 164 | 28 164 | -9.7 | 0.0 | -- | -- |
| SUL | ÁREA I | 16 199 | 15 883 | 15 883 | -2.0 | 0.0 | 41.2 | 42.4 |
| | ÁREA II | 16 199 | 15 883 | 15 883 | -2.0 | 0.0 | 41.2 | 42.4 |
| | PRODUÇÃO | 403 752 | 375 177 | 374 677 | -7.2 | -0.1 | 33.7 | 34.6 |
| | REND. MÉDIO | 24 925 | 23 621 | 23 590 | -5.4 | -0.1 | -- | -- |
| PARANÁ | ÁREA I | 11 816 | 11 900 | 11 900 | 0.7 | 0.0 | 30.1 | 31.7 |
| | ÁREA II | 11 816 | 11 900 | 11 900 | 0.7 | 0.0 | 30.1 | 31.7 |
| | PRODUÇÃO | 311 100 | 295 100 | 294 600 | -5.3 | -0.2 | 26.0 | 27.2 |
| | REND. MÉDIO | 26 329 | 24 798 | 24 756 | -6.0 | -0.2 | -- | -- |
| SANTA CATARINA | ÁREA I | 890 | 904 | 904 | 1.6 | 0.0 | 2.3 | 2.4 |
| | ÁREA II | 890 | 904 | 904 | 1.6 | 0.0 | 2.3 | 2.4 |
| | PRODUÇÃO | 18 507 | 19 235 | 19 235 | 3.9 | 0.0 | 1.5 | 1.8 |
| | REND. MÉDIO | 20 794 | 21 278 | 21 278 | 2.3 | 0.0 | -- | -- |

BATATA-INGLESA 2ª safra

Novembro 2020

| GRANDES REGIÕES E UNIDADES DA FEDERAÇÃO | VARIÁVEL | SAFRA 2019 | SAFRA 2020 | | VARIÇÃO (%) | | PARTICIPAÇÃO | |
|--|-------------|------------|------------|----------|-------------|--------|--------------|------------|
| | | | OUTUBRO | NOVEMBRO | ANUAL | MENSAL | SAFRA 2019 | SAFRA 2020 |
| RIO GRANDE DO SUL | ÁREA I | 3 493 | 3 079 | 3 079 | -11.9 | 0.0 | 8.9 | 8.2 |
| | ÁREA II | 3 493 | 3 079 | 3 079 | -11.9 | 0.0 | 8.9 | 8.2 |
| | PRODUÇÃO | 74 145 | 60 842 | 60 842 | -17.9 | 0.0 | 6.2 | 5.6 |
| | REND. MÉDIO | 21 227 | 19 760 | 19 760 | -6.9 | 0.0 | -- | -- |
| CENTRO-OESTE | ÁREA I | 100 | 100 | 100 | 0.0 | 0.0 | 0.3 | 0.3 |
| | ÁREA II | 100 | 100 | 100 | 0.0 | 0.0 | 0.3 | 0.3 |
| | PRODUÇÃO | 4 250 | 4 250 | 4 250 | 0.0 | 0.0 | 0.4 | 0.4 |
| | REND. MÉDIO | 42 500 | 42 500 | 42 500 | 0.0 | 0.0 | -- | -- |
| DISTRITO FEDERAL | ÁREA I | 100 | 100 | 100 | 0.0 | 0.0 | 0.3 | 0.3 |
| | ÁREA II | 100 | 100 | 100 | 0.0 | 0.0 | 0.3 | 0.3 |
| | PRODUÇÃO | 4 250 | 4 250 | 4 250 | 0.0 | 0.0 | 0.4 | 0.4 |
| | REND. MÉDIO | 42 500 | 42 500 | 42 500 | 0.0 | 0.0 | -- | -- |

Nota - Área (ha), Produção (t) e Rendimento Médio (kg/ha).

Para as Unidades da Federação que, por força do calendário agrícola, ainda não dispõem das estimativas iniciais, os dados correspondem a uma projeção obtida a partir das informações de anos anteriores.

ÁREA I é a área plantada.

ÁREA II é a área colhida ou a ser colhida.

Fonte: IBGE, Diretoria de Pesquisas, Coordenação de Agropecuária, Levantamento Sistemático da Produção Agrícola, Novembro/2020.

BATATA-INGLESA 3ª safra

Novembro 2020

| GRANDES REGIÕES E UNIDADES DA FEDERAÇÃO | VARIÁVEL | SAFRA 2019 | SAFRA 2020 | | VARIÇÃO (%) | | PARTICIPAÇÃO | |
|---|-------------|------------|------------|----------|-------------|--------|--------------|------------|
| | | | OUTUBRO | NOVEMBRO | ANUAL | MENSAL | SAFRA 2019 | SAFRA 2020 |
| TOTAL | ÁREA I | 26 229 | 17 926 | 17 926 | -31.7 | 0.0 | 100.0 | 100.0 |
| | ÁREA II | 26 229 | 17 926 | 17 926 | -31.7 | 0.0 | 100.0 | 100.0 |
| | PRODUÇÃO | 960 083 | 680 078 | 687 078 | -28.4 | 1.0 | 100.0 | 100.0 |
| | REND. MÉDIO | 36 604 | 37 938 | 38 329 | 4.7 | 1.0 | -- | -- |
| NORDESTE | ÁREA I | 1 500 | 1 500 | 1 500 | 0.0 | 0.0 | 5.7 | 8.4 |
| | ÁREA II | 1 500 | 1 500 | 1 500 | 0.0 | 0.0 | 5.7 | 8.4 |
| | PRODUÇÃO | 60 000 | 60 000 | 60 000 | 0.0 | 0.0 | 6.2 | 8.7 |
| | REND. MÉDIO | 40 000 | 40 000 | 40 000 | 0.0 | 0.0 | -- | -- |
| BAHIA | ÁREA I | 1 500 | 1 500 | 1 500 | 0.0 | 0.0 | 5.7 | 8.4 |
| | ÁREA II | 1 500 | 1 500 | 1 500 | 0.0 | 0.0 | 5.7 | 8.4 |
| | PRODUÇÃO | 60 000 | 60 000 | 60 000 | 0.0 | 0.0 | 6.2 | 8.7 |
| | REND. MÉDIO | 40 000 | 40 000 | 40 000 | 0.0 | 0.0 | -- | -- |
| SUDESTE | ÁREA I | 19 333 | 11 886 | 11 886 | -38.5 | 0.0 | 73.7 | 66.3 |
| | ÁREA II | 19 333 | 11 886 | 11 886 | -38.5 | 0.0 | 73.7 | 66.3 |
| | PRODUÇÃO | 674 468 | 443 974 | 443 974 | -34.2 | 0.0 | 70.3 | 64.6 |
| | REND. MÉDIO | 34 887 | 37 353 | 37 353 | 7.1 | 0.0 | -- | -- |
| MINAS GERAIS | ÁREA I | 6 433 | 7 501 | 7 501 | 16.6 | 0.0 | 24.5 | 41.8 |
| | ÁREA II | 6 433 | 7 501 | 7 501 | 16.6 | 0.0 | 24.5 | 41.8 |
| | PRODUÇÃO | 254 768 | 301 361 | 301 361 | 18.3 | 0.0 | 26.5 | 43.9 |
| | REND. MÉDIO | 39 603 | 40 176 | 40 176 | 1.4 | 0.0 | -- | -- |
| SÃO PAULO | ÁREA I | 12 900 | 4 385 | 4 385 | -66.0 | 0.0 | 49.2 | 24.5 |
| | ÁREA II | 12 900 | 4 385 | 4 385 | -66.0 | 0.0 | 49.2 | 24.5 |
| | PRODUÇÃO | 419 700 | 142 613 | 142 613 | -66.0 | 0.0 | 43.7 | 20.8 |
| | REND. MÉDIO | 32 535 | 32 523 | 32 523 | -0.0 | 0.0 | -- | -- |
| CENTRO-OESTE | ÁREA I | 5 396 | 4 540 | 4 540 | -15.9 | 0.0 | 20.6 | 25.3 |
| | ÁREA II | 5 396 | 4 540 | 4 540 | -15.9 | 0.0 | 20.6 | 25.3 |
| | PRODUÇÃO | 225 615 | 176 104 | 183 104 | -18.8 | 4.0 | 23.5 | 26.6 |
| | REND. MÉDIO | 41 812 | 38 789 | 40 331 | -3.5 | 4.0 | -- | -- |
| GOIÁS | ÁREA I | 5 396 | 4 540 | 4 540 | -15.9 | 0.0 | 20.6 | 25.3 |
| | ÁREA II | 5 396 | 4 540 | 4 540 | -15.9 | 0.0 | 20.6 | 25.3 |
| | PRODUÇÃO | 225 615 | 176 104 | 183 104 | -18.8 | 4.0 | 23.5 | 26.6 |
| | REND. MÉDIO | 41 812 | 38 789 | 40 331 | -3.5 | 4.0 | -- | -- |

Nota - Área (ha), Produção (t) e Rendimento Médio (kg/ha).

Para as Unidades da Federação que, por força do calendário agrícola, ainda não dispõem das estimativas iniciais, os dados correspondem a uma projeção obtida a partir das informações de anos anteriores.

ÁREA I é a área plantada.

ÁREA II é a área colhida ou a ser colhida.

Fonte: IBGE, Diretoria de Pesquisas, Coordenação de Agropecuária, Levantamento Sistemático da Produção Agrícola, Novembro/2020.

CACAU (em amêndoa)

Novembro 2020

| GRANDES REGIÕES E UNIDADES DA FEDERAÇÃO | VARIÁVEL | SAFRA 2019 | SAFRA 2020 | | VARIÇÃO (%) | | PARTICIPAÇÃO | |
|--|-------------|------------|------------|----------|-------------|--------|--------------|------------|
| | | | OUTUBRO | NOVEMBRO | ANUAL | MENSAL | SAFRA 2019 | SAFRA 2020 |
| TOTAL | ÁREA I | 620 573 | 626 992 | 629 565 | 1.4 | 0.4 | 100.0 | 100.0 |
| | ÁREA II | 590 005 | 601 489 | 604 062 | 2.4 | 0.4 | 100.0 | 100.0 |
| | PRODUÇÃO | 252 540 | 278 262 | 280 672 | 11.1 | 0.9 | 100.0 | 100.0 |
| | REND. MÉDIO | 428 | 463 | 465 | 8.6 | 0.4 | -- | -- |
| NORTE | ÁREA I | 152 717 | 159 131 | 161 706 | 5.9 | 1.6 | 24.6 | 25.7 |
| | ÁREA II | 152 179 | 158 628 | 161 203 | 5.9 | 1.6 | 25.8 | 26.7 |
| | PRODUÇÃO | 135 917 | 148 595 | 151 006 | 11.1 | 1.6 | 53.8 | 53.8 |
| | REND. MÉDIO | 893 | 937 | 937 | 4.9 | 0.0 | -- | -- |
| RONDÔNIA | ÁREA I | 9 409 | 9 223 | 9 223 | -2.0 | 0.0 | 1.5 | 1.5 |
| | ÁREA II | 9 394 | 9 208 | 9 208 | -2.0 | 0.0 | 1.6 | 1.5 |
| | PRODUÇÃO | 5 270 | 5 069 | 5 069 | -3.8 | 0.0 | 2.1 | 1.8 |
| | REND. MÉDIO | 561 | 550 | 550 | -2.0 | 0.0 | -- | -- |
| AMAZONAS | ÁREA I | 2 404 | 2 404 | 2 404 | 0.0 | 0.0 | 0.4 | 0.4 |
| | ÁREA II | 1 916 | 1 916 | 1 916 | 0.0 | 0.0 | 0.3 | 0.3 |
| | PRODUÇÃO | 1 321 | 1 266 | 1 266 | -4.2 | 0.0 | 0.5 | 0.5 |
| | REND. MÉDIO | 689 | 661 | 661 | -4.1 | 0.0 | -- | -- |
| RORAIMA | ÁREA I | 13 | 13 | 13 | 0.0 | 0.0 | 0.0 | 0.0 |
| | ÁREA II | 13 | 13 | 13 | 0.0 | 0.0 | 0.0 | 0.0 |
| | PRODUÇÃO | 8 | 8 | 8 | 0.0 | 0.0 | 0.0 | 0.0 |
| | REND. MÉDIO | 615 | 615 | 615 | 0.0 | 0.0 | -- | -- |
| PARÁ | ÁREA I | 140 891 | 147 491 | 150 066 | 6.5 | 1.7 | 22.7 | 23.8 |
| | ÁREA II | 140 856 | 147 491 | 150 066 | 6.5 | 1.7 | 23.9 | 24.8 |
| | PRODUÇÃO | 129 318 | 142 252 | 144 663 | 11.9 | 1.7 | 51.2 | 51.5 |
| | REND. MÉDIO | 918 | 964 | 964 | 5.0 | 0.0 | -- | -- |
| NORDESTE | ÁREA I | 450 045 | 450 045 | 450 045 | 0.0 | 0.0 | 72.5 | 71.5 |
| | ÁREA II | 420 045 | 425 045 | 425 045 | 1.2 | 0.0 | 71.2 | 70.4 |
| | PRODUÇÃO | 105 018 | 118 018 | 118 018 | 12.4 | 0.0 | 41.6 | 42.0 |
| | REND. MÉDIO | 250 | 278 | 278 | 11.2 | 0.0 | -- | -- |
| BAHIA | ÁREA I | 450 045 | 450 045 | 450 045 | 0.0 | 0.0 | 72.5 | 71.5 |
| | ÁREA II | 420 045 | 425 045 | 425 045 | 1.2 | 0.0 | 71.2 | 70.4 |
| | PRODUÇÃO | 105 018 | 118 018 | 118 018 | 12.4 | 0.0 | 41.6 | 42.0 |
| | REND. MÉDIO | 250 | 278 | 278 | 11.2 | 0.0 | -- | -- |
| SUDESTE | ÁREA I | 17 174 | 17 187 | 17 185 | 0.1 | -0.0 | 2.8 | 2.7 |
| | ÁREA II | 17 149 | 17 187 | 17 185 | 0.2 | -0.0 | 2.9 | 2.8 |
| | PRODUÇÃO | 11 114 | 11 283 | 11 282 | 1.5 | -0.0 | 4.4 | 4.0 |
| | REND. MÉDIO | 648 | 656 | 657 | 1.4 | 0.2 | -- | -- |
| MINAS GERAIS | ÁREA I | 175 | - | - | -100.0 | - | 0.0 | - |
| | ÁREA II | 150 | - | - | -100.0 | - | 0.0 | - |
| | PRODUÇÃO | 137 | - | - | -100.0 | - | 0.1 | - |
| | REND. MÉDIO | 913 | - | - | -100.0 | - | -- | -- |

CACAU (em amêndoa)

Novembro 2020

| GRANDES REGIÕES E UNIDADES DA FEDERAÇÃO | VARIÁVEL | SAFRA 2019 | SAFRA 2020 | | VARIÇÃO (%) | | PARTICIPAÇÃO | |
|---|-------------|------------|------------|----------|-------------|--------|--------------|------------|
| | | | OUTUBRO | NOVEMBRO | ANUAL | MENSAL | SAFRA 2019 | SAFRA 2020 |
| ESPÍRITO SANTO | ÁREA I | 16 999 | 17 187 | 17 185 | 1.1 | -0.0 | 2.7 | 2.7 |
| | ÁREA II | 16 999 | 17 187 | 17 185 | 1.1 | -0.0 | 2.9 | 2.8 |
| | PRODUÇÃO | 10 977 | 11 283 | 11 282 | 2.8 | -0.0 | 4.3 | 4.0 |
| | REND. MÉDIO | 646 | 656 | 657 | 1.7 | 0.2 | -- | -- |
| CENTRO-OESTE | ÁREA I | 637 | 629 | 629 | -1.3 | 0.0 | 0.1 | 0.1 |
| | ÁREA II | 632 | 629 | 629 | -0.5 | 0.0 | 0.1 | 0.1 |
| | PRODUÇÃO | 491 | 366 | 366 | -25.5 | 0.0 | 0.2 | 0.1 |
| | REND. MÉDIO | 777 | 582 | 582 | -25.1 | 0.0 | -- | -- |
| MATO GROSSO | ÁREA I | 637 | 629 | 629 | -1.3 | 0.0 | 0.1 | 0.1 |
| | ÁREA II | 632 | 629 | 629 | -0.5 | 0.0 | 0.1 | 0.1 |
| | PRODUÇÃO | 491 | 366 | 366 | -25.5 | 0.0 | 0.2 | 0.1 |
| | REND. MÉDIO | 777 | 582 | 582 | -25.1 | 0.0 | -- | -- |

Nota - Área (ha), Produção (t) e Rendimento Médio (kg/ha).

Para as Unidades da Federação que, por força do calendário agrícola, ainda não dispõem das estimativas iniciais, os dados correspondem a uma projeção obtida a partir das informações de anos anteriores.

ÁREA I é a área plantada.

ÁREA II é a área colhida ou a ser colhida.

Fonte: IBGE, Diretoria de Pesquisas, Coordenação de Agropecuária, Levantamento Sistemático da Produção Agrícola, Novembro/2020.

CAFÉ (em grão) - TOTAL

Novembro 2020

| GRANDES REGIÕES E UNIDADES DA FEDERAÇÃO | VARIÁVEL | SAFRA 2019 | SAFRA 2020 | | VARIÇÃO (%) | | PARTICIPAÇÃO | |
|--|-------------|------------|------------|-----------|-------------|--------|--------------|------------|
| | | | OUTUBRO | NOVEMBRO | ANUAL | MENSAL | SAFRA 2019 | SAFRA 2020 |
| TOTAL | ÁREA I | 1 846 619 | 1 923 418 | 1 923 318 | 4.2 | -0.0 | 100.0 | 100.0 |
| | ÁREA II | 1 817 038 | 1 888 637 | 1 888 477 | 3.9 | -0.0 | 100.0 | 100.0 |
| | PRODUÇÃO | 2 995 564 | 3 642 933 | 3 642 746 | 21.6 | -0.0 | 100.0 | 100.0 |
| | REND. MÉDIO | 1 649 | 1 929 | 1 929 | 17.0 | 0.0 | -- | -- |
| NORTE | ÁREA I | 70 561 | 77 955 | 77 945 | 10.5 | -0.0 | 3.8 | 4.1 |
| | ÁREA II | 69 520 | 68 984 | 68 974 | -0.8 | -0.0 | 3.8 | 3.7 |
| | PRODUÇÃO | 151 527 | 158 794 | 158 782 | 4.8 | -0.0 | 5.1 | 4.4 |
| | REND. MÉDIO | 2 180 | 2 302 | 2 302 | 5.6 | 0.0 | -- | -- |
| RONDÔNIA | ÁREA I | 63 978 | 72 019 | 72 019 | 12.6 | 0.0 | 3.5 | 3.7 |
| | ÁREA II | 63 978 | 63 569 | 63 569 | -0.6 | 0.0 | 3.5 | 3.4 |
| | PRODUÇÃO | 145 041 | 151 895 | 151 895 | 4.7 | 0.0 | 4.8 | 4.2 |
| | REND. MÉDIO | 2 267 | 2 389 | 2 389 | 5.4 | 0.0 | -- | -- |
| ACRE | ÁREA I | 1 687 | 1 047 | 1 047 | -37.9 | 0.0 | 0.1 | 0.1 |
| | ÁREA II | 1 126 | 1 003 | 1 003 | -10.9 | 0.0 | 0.1 | 0.1 |
| | PRODUÇÃO | 1 726 | 2 141 | 2 141 | 24.0 | 0.0 | 0.1 | 0.1 |
| | REND. MÉDIO | 1 533 | 2 135 | 2 135 | 39.3 | 0.0 | -- | -- |
| AMAZONAS | ÁREA I | 4 622 | 4 622 | 4 622 | 0.0 | 0.0 | 0.3 | 0.2 |
| | ÁREA II | 4 145 | 4 145 | 4 145 | 0.0 | 0.0 | 0.2 | 0.2 |
| | PRODUÇÃO | 4 515 | 4 515 | 4 515 | 0.0 | 0.0 | 0.2 | 0.1 |
| | REND. MÉDIO | 1 089 | 1 089 | 1 089 | 0.0 | 0.0 | -- | -- |
| PARÁ | ÁREA I | 274 | 267 | 257 | -6.2 | -3.7 | 0.0 | 0.0 |
| | ÁREA II | 271 | 267 | 257 | -5.2 | -3.7 | 0.0 | 0.0 |
| | PRODUÇÃO | 245 | 243 | 231 | -5.7 | -4.9 | 0.0 | 0.0 |
| | REND. MÉDIO | 904 | 910 | 899 | -0.6 | -1.2 | -- | -- |
| NORDESTE | ÁREA I | 116 637 | 127 466 | 127 276 | 9.1 | -0.1 | 6.3 | 6.6 |
| | ÁREA II | 102 840 | 114 538 | 114 398 | 11.2 | -0.1 | 5.7 | 6.1 |
| | PRODUÇÃO | 181 633 | 246 560 | 246 565 | 35.7 | 0.0 | 6.1 | 6.8 |
| | REND. MÉDIO | 1 766 | 2 153 | 2 155 | 22.0 | 0.1 | -- | -- |
| CEARÁ | ÁREA I | 1 504 | 1 447 | 1 447 | -3.8 | 0.0 | 0.1 | 0.1 |
| | ÁREA II | 1 447 | 1 432 | 1 432 | -1.0 | 0.0 | 0.1 | 0.1 |
| | PRODUÇÃO | 540 | 398 | 398 | -26.3 | 0.0 | 0.0 | 0.0 |
| | REND. MÉDIO | 373 | 278 | 278 | -25.5 | 0.0 | -- | -- |
| PERNAMBUCO | ÁREA I | 1 833 | 1 519 | 1 329 | -27.5 | -12.5 | 0.1 | 0.1 |
| | ÁREA II | 893 | 606 | 466 | -47.8 | -23.1 | 0.0 | 0.0 |
| | PRODUÇÃO | 583 | 142 | 147 | -74.8 | 3.5 | 0.0 | 0.0 |
| | REND. MÉDIO | 653 | 234 | 315 | -51.8 | 34.6 | -- | -- |
| BAHIA | ÁREA I | 113 300 | 124 500 | 124 500 | 9.9 | 0.0 | 6.1 | 6.5 |
| | ÁREA II | 100 500 | 112 500 | 112 500 | 11.9 | 0.0 | 5.5 | 6.0 |
| | PRODUÇÃO | 180 510 | 246 020 | 246 020 | 36.3 | 0.0 | 6.0 | 6.8 |
| | REND. MÉDIO | 1 796 | 2 187 | 2 187 | 21.8 | 0.0 | -- | -- |
| SUDESTE | ÁREA I | 1 600 383 | 1 662 446 | 1 662 446 | 3.9 | 0.0 | 86.7 | 86.4 |
| | ÁREA II | 1 585 653 | 1 649 564 | 1 649 564 | 4.0 | 0.0 | 87.3 | 87.3 |
| | PRODUÇÃO | 2 575 214 | 3 153 638 | 3 153 638 | 22.5 | 0.0 | 86.0 | 86.6 |
| | REND. MÉDIO | 1 624 | 1 912 | 1 912 | 17.7 | 0.0 | -- | -- |
| MINAS GERAIS | ÁREA I | 995 751 | 1 054 477 | 1 054 477 | 5.9 | 0.0 | 53.9 | 54.8 |
| | ÁREA II | 995 451 | 1 054 401 | 1 054 401 | 5.9 | 0.0 | 54.8 | 55.8 |
| | PRODUÇÃO | 1 500 741 | 1 985 820 | 1 985 820 | 32.3 | 0.0 | 50.1 | 54.5 |
| | REND. MÉDIO | 1 508 | 1 883 | 1 883 | 24.9 | 0.0 | -- | -- |

CAFÉ (em grão) - TOTAL

Novembro 2020

| GRANDES REGIÕES E UNIDADES DA FEDERAÇÃO | VARIÁVEL | SAFRA 2019 | SAFRA 2020 | | VARIÇÃO (%) | | PARTICIPAÇÃO | |
|---|-------------|------------|------------|----------|-------------|--------|--------------|------------|
| | | | OUTUBRO | NOVEMBRO | ANUAL | MENSAL | SAFRA 2019 | SAFRA 2020 |
| ESPÍRITO SANTO | ÁREA I | 379 100 | 384 039 | 384 039 | 1.3 | 0.0 | 20.5 | 20.0 |
| | ÁREA II | 379 100 | 384 039 | 384 039 | 1.3 | 0.0 | 20.9 | 20.3 |
| | PRODUÇÃO | 788 806 | 776 287 | 776 287 | -1.6 | 0.0 | 26.3 | 21.3 |
| | REND. MÉDIO | 2 081 | 2 021 | 2 021 | -2.9 | 0.0 | -- | -- |
| RIO DE JANEIRO | ÁREA I | 13 058 | 12 892 | 12 892 | -1.3 | 0.0 | 0.7 | 0.7 |
| | ÁREA II | 12 581 | 12 377 | 12 377 | -1.6 | 0.0 | 0.7 | 0.7 |
| | PRODUÇÃO | 20 456 | 21 443 | 21 443 | 4.8 | 0.0 | 0.7 | 0.6 |
| | REND. MÉDIO | 1 626 | 1 732 | 1 732 | 6.5 | 0.0 | -- | -- |
| SÃO PAULO | ÁREA I | 212 474 | 211 038 | 211 038 | -0.7 | 0.0 | 11.5 | 11.0 |
| | ÁREA II | 198 521 | 198 747 | 198 747 | 0.1 | 0.0 | 10.9 | 10.5 |
| | PRODUÇÃO | 265 211 | 370 088 | 370 088 | 39.5 | 0.0 | 8.9 | 10.2 |
| | REND. MÉDIO | 1 336 | 1 862 | 1 862 | 39.4 | 0.0 | -- | -- |
| SUL | ÁREA I | 37 596 | 35 600 | 35 700 | -5.0 | 0.3 | 2.0 | 1.9 |
| | ÁREA II | 37 596 | 35 600 | 35 700 | -5.0 | 0.3 | 2.1 | 1.9 |
| | PRODUÇÃO | 56 500 | 56 600 | 56 500 | 0.0 | -0.2 | 1.9 | 1.6 |
| | REND. MÉDIO | 1 503 | 1 590 | 1 583 | 5.3 | -0.4 | -- | -- |
| PARANÁ | ÁREA I | 37 596 | 35 600 | 35 700 | -5.0 | 0.3 | 2.0 | 1.9 |
| | ÁREA II | 37 596 | 35 600 | 35 700 | -5.0 | 0.3 | 2.1 | 1.9 |
| | PRODUÇÃO | 56 500 | 56 600 | 56 500 | 0.0 | -0.2 | 1.9 | 1.6 |
| | REND. MÉDIO | 1 503 | 1 590 | 1 583 | 5.3 | -0.4 | -- | -- |
| CENTRO-OESTE | ÁREA I | 21 442 | 19 951 | 19 951 | -7.0 | 0.0 | 1.2 | 1.0 |
| | ÁREA II | 21 429 | 19 951 | 19 841 | -7.4 | -0.6 | 1.2 | 1.1 |
| | PRODUÇÃO | 30 690 | 27 341 | 27 261 | -11.2 | -0.3 | 1.0 | 0.7 |
| | REND. MÉDIO | 1 432 | 1 370 | 1 374 | -4.1 | 0.3 | -- | -- |
| MATO GROSSO DO SUL | ÁREA I | 256 | 257 | 257 | 0.4 | 0.0 | 0.0 | 0.0 |
| | ÁREA II | 256 | 257 | 257 | 0.4 | 0.0 | 0.0 | 0.0 |
| | PRODUÇÃO | 290 | 257 | 257 | -11.4 | 0.0 | 0.0 | 0.0 |
| | REND. MÉDIO | 1 133 | 1 000 | 1 000 | -11.7 | 0.0 | -- | -- |
| MATO GROSSO | ÁREA I | 12 898 | 11 814 | 11 814 | -8.4 | 0.0 | 0.7 | 0.6 |
| | ÁREA II | 12 885 | 11 814 | 11 814 | -8.3 | 0.0 | 0.7 | 0.6 |
| | PRODUÇÃO | 9 702 | 8 285 | 8 285 | -14.6 | 0.0 | 0.3 | 0.2 |
| | REND. MÉDIO | 753 | 701 | 701 | -6.9 | 0.0 | -- | -- |
| GOIÁS | ÁREA I | 7 878 | 7 470 | 7 470 | -5.2 | 0.0 | 0.4 | 0.4 |
| | ÁREA II | 7 878 | 7 470 | 7 360 | -6.6 | -1.5 | 0.4 | 0.4 |
| | PRODUÇÃO | 19 591 | 18 003 | 17 923 | -8.5 | -0.4 | 0.7 | 0.5 |
| | REND. MÉDIO | 2 487 | 2 410 | 2 435 | -2.1 | 1.0 | -- | -- |
| DISTRITO FEDERAL | ÁREA I | 410 | 410 | 410 | 0.0 | 0.0 | 0.0 | 0.0 |
| | ÁREA II | 410 | 410 | 410 | 0.0 | 0.0 | 0.0 | 0.0 |
| | PRODUÇÃO | 1 107 | 796 | 796 | -28.1 | 0.0 | 0.0 | 0.0 |
| | REND. MÉDIO | 2 700 | 1 941 | 1 941 | -28.1 | 0.0 | -- | -- |

Nota - Área (ha), Produção (t) e Rendimento Médio (kg/ha).

Para as Unidades da Federação que, por força do calendário agrícola, ainda não dispõem das estimativas iniciais, os dados correspondem a uma projeção obtida a partir das informações de anos anteriores.

ÁREA I é a área plantada.

ÁREA II é a área colhida ou a ser colhida.

Fonte: IBGE, Diretoria de Pesquisas, Coordenação de Agropecuária, Levantamento Sistemático da Produção Agrícola, Novembro/2020.

CAFÉ (em grão) - ARÁBICA

Novembro 2020

| GRANDES REGIÕES E UNIDADES DA FEDERAÇÃO | VARIÁVEL | SAFRA 2019 | SAFRA 2020 | | VARIÇÃO (%) | | PARTICIPAÇÃO | |
|---|-------------|------------|------------|-----------|-------------|--------|--------------|------------|
| | | | OUTUBRO | NOVEMBRO | ANUAL | MENSAL | SAFRA 2019 | SAFRA 2020 |
| TOTAL | ÁREA I | 1 456 068 | 1 520 029 | 1 519 939 | 4.4 | -0.0 | 100.0 | 100.0 |
| | ÁREA II | 1 430 879 | 1 497 234 | 1 497 084 | 4.6 | -0.0 | 100.0 | 100.0 |
| | PRODUÇÃO | 2 072 728 | 2 772 246 | 2 772 071 | 33.7 | -0.0 | 100.0 | 100.0 |
| | REND. MÉDIO | 1 449 | 1 852 | 1 852 | 27.8 | 0.0 | -- | -- |
| NORTE | ÁREA I | 2 000 | 2 000 | 2 000 | 0.0 | 0.0 | 0.1 | 0.1 |
| | ÁREA II | 2 000 | 2 000 | 2 000 | 0.0 | 0.0 | 0.1 | 0.1 |
| | PRODUÇÃO | 1 836 | 1 836 | 1 836 | 0.0 | 0.0 | 0.1 | 0.1 |
| | REND. MÉDIO | 918 | 918 | 918 | 0.0 | 0.0 | -- | -- |
| AMAZONAS | ÁREA I | 2 000 | 2 000 | 2 000 | 0.0 | 0.0 | 0.1 | 0.1 |
| | ÁREA II | 2 000 | 2 000 | 2 000 | 0.0 | 0.0 | 0.1 | 0.1 |
| | PRODUÇÃO | 1 836 | 1 836 | 1 836 | 0.0 | 0.0 | 0.1 | 0.1 |
| | REND. MÉDIO | 918 | 918 | 918 | 0.0 | 0.0 | -- | -- |
| NORDESTE | ÁREA I | 74 710 | 82 839 | 82 649 | 10.6 | -0.2 | 5.1 | 5.4 |
| | ÁREA II | 64 213 | 72 926 | 72 786 | 13.4 | -0.2 | 4.5 | 4.9 |
| | PRODUÇÃO | 73 491 | 121 008 | 121 013 | 64.7 | 0.0 | 3.5 | 4.4 |
| | REND. MÉDIO | 1 144 | 1 659 | 1 663 | 45.4 | 0.2 | -- | -- |
| CEARÁ | ÁREA I | 1 377 | 1 320 | 1 320 | -4.1 | 0.0 | 0.1 | 0.1 |
| | ÁREA II | 1 320 | 1 320 | 1 320 | 0.0 | 0.0 | 0.1 | 0.1 |
| | PRODUÇÃO | 488 | 366 | 366 | -25.0 | 0.0 | 0.0 | 0.0 |
| | REND. MÉDIO | 370 | 277 | 277 | -25.1 | 0.0 | -- | -- |
| PERNAMBUCO | ÁREA I | 1 833 | 1 519 | 1 329 | -27.5 | -12.5 | 0.1 | 0.1 |
| | ÁREA II | 893 | 606 | 466 | -47.8 | -23.1 | 0.1 | 0.0 |
| | PRODUÇÃO | 583 | 142 | 147 | -74.8 | 3.5 | 0.0 | 0.0 |
| | REND. MÉDIO | 653 | 234 | 315 | -51.8 | 34.6 | -- | -- |
| BAHIA | ÁREA I | 71 500 | 80 000 | 80 000 | 11.9 | 0.0 | 4.9 | 5.3 |
| | ÁREA II | 62 000 | 71 000 | 71 000 | 14.5 | 0.0 | 4.3 | 4.7 |
| | PRODUÇÃO | 72 420 | 120 500 | 120 500 | 66.4 | 0.0 | 3.5 | 4.3 |
| | REND. MÉDIO | 1 168 | 1 697 | 1 697 | 45.3 | 0.0 | -- | -- |
| SUDESTE | ÁREA I | 1 333 088 | 1 391 336 | 1 391 336 | 4.4 | 0.0 | 91.6 | 91.5 |
| | ÁREA II | 1 318 396 | 1 378 454 | 1 378 454 | 4.6 | 0.0 | 92.1 | 92.1 |
| | PRODUÇÃO | 1 919 630 | 2 573 535 | 2 573 535 | 34.1 | 0.0 | 92.6 | 92.8 |
| | REND. MÉDIO | 1 456 | 1 867 | 1 867 | 28.2 | 0.0 | -- | -- |
| MINAS GERAIS | ÁREA I | 986 637 | 1 044 773 | 1 044 773 | 5.9 | 0.0 | 67.8 | 68.7 |
| | ÁREA II | 986 337 | 1 044 697 | 1 044 697 | 5.9 | 0.0 | 68.9 | 69.8 |
| | PRODUÇÃO | 1 482 922 | 1 965 819 | 1 965 819 | 32.6 | 0.0 | 71.5 | 70.9 |
| | REND. MÉDIO | 1 503 | 1 882 | 1 882 | 25.2 | 0.0 | -- | -- |
| ESPÍRITO SANTO | ÁREA I | 121 200 | 122 680 | 122 680 | 1.2 | 0.0 | 8.3 | 8.1 |
| | ÁREA II | 121 200 | 122 680 | 122 680 | 1.2 | 0.0 | 8.5 | 8.2 |
| | PRODUÇÃO | 151 352 | 216 273 | 216 273 | 42.9 | 0.0 | 7.3 | 7.8 |
| | REND. MÉDIO | 1 249 | 1 763 | 1 763 | 41.2 | 0.0 | -- | -- |
| RIO DE JANEIRO | ÁREA I | 13 058 | 12 892 | 12 892 | -1.3 | 0.0 | 0.9 | 0.8 |
| | ÁREA II | 12 581 | 12 377 | 12 377 | -1.6 | 0.0 | 0.9 | 0.8 |
| | PRODUÇÃO | 20 456 | 21 443 | 21 443 | 4.8 | 0.0 | 1.0 | 0.8 |
| | REND. MÉDIO | 1 626 | 1 732 | 1 732 | 6.5 | 0.0 | -- | -- |
| SÃO PAULO | ÁREA I | 212 193 | 210 991 | 210 991 | -0.6 | 0.0 | 14.6 | 13.9 |
| | ÁREA II | 198 278 | 198 700 | 198 700 | 0.2 | 0.0 | 13.9 | 13.3 |
| | PRODUÇÃO | 264 900 | 370 000 | 370 000 | 39.7 | 0.0 | 12.8 | 13.3 |
| | REND. MÉDIO | 1 336 | 1 862 | 1 862 | 39.4 | 0.0 | -- | -- |

CAFÉ (em grão) - ARÁBICA

Novembro 2020

| GRANDES REGIÕES E UNIDADES DA FEDERAÇÃO | VARIÁVEL | SAFRA 2019 | SAFRA 2020 | | VARIACÃO (%) | | PARTICIPAÇÃO | |
|--|-------------|------------|------------|----------|--------------|--------|--------------|------------|
| | | | OUTUBRO | NOVEMBRO | ANUAL | MENSAL | SAFRA 2019 | SAFRA 2020 |
| SUL | ÁREA I | 37 596 | 35 600 | 35 700 | -5.0 | 0.3 | 2.6 | 2.3 |
| | ÁREA II | 37 596 | 35 600 | 35 700 | -5.0 | 0.3 | 2.6 | 2.4 |
| | PRODUÇÃO | 56 500 | 56 600 | 56 500 | 0.0 | -0.2 | 2.7 | 2.0 |
| | REND. MÉDIO | 1 503 | 1 590 | 1 583 | 5.3 | -0.4 | -- | -- |
| PARANÁ | ÁREA I | 37 596 | 35 600 | 35 700 | -5.0 | 0.3 | 2.6 | 2.3 |
| | ÁREA II | 37 596 | 35 600 | 35 700 | -5.0 | 0.3 | 2.6 | 2.4 |
| | PRODUÇÃO | 56 500 | 56 600 | 56 500 | 0.0 | -0.2 | 2.7 | 2.0 |
| | REND. MÉDIO | 1 503 | 1 590 | 1 583 | 5.3 | -0.4 | -- | -- |
| CENTRO-OESTE | ÁREA I | 8 674 | 8 254 | 8 254 | -4.8 | 0.0 | 0.6 | 0.5 |
| | ÁREA II | 8 674 | 8 254 | 8 144 | -6.1 | -1.3 | 0.6 | 0.5 |
| | PRODUÇÃO | 21 271 | 19 267 | 19 187 | -9.8 | -0.4 | 1.0 | 0.7 |
| | REND. MÉDIO | 2 452 | 2 334 | 2 356 | -3.9 | 0.9 | -- | -- |
| MATO GROSSO DO SUL | ÁREA I | 256 | 257 | 257 | 0.4 | 0.0 | 0.0 | 0.0 |
| | ÁREA II | 256 | 257 | 257 | 0.4 | 0.0 | 0.0 | 0.0 |
| | PRODUÇÃO | 290 | 257 | 257 | -11.4 | 0.0 | 0.0 | 0.0 |
| | REND. MÉDIO | 1 133 | 1 000 | 1 000 | -11.7 | 0.0 | -- | -- |
| MATO GROSSO | ÁREA I | 130 | 117 | 117 | -10.0 | 0.0 | 0.0 | 0.0 |
| | ÁREA II | 130 | 117 | 117 | -10.0 | 0.0 | 0.0 | 0.0 |
| | PRODUÇÃO | 283 | 211 | 211 | -25.4 | 0.0 | 0.0 | 0.0 |
| | REND. MÉDIO | 2 177 | 1 803 | 1 803 | -17.2 | 0.0 | -- | -- |
| GOIÁS | ÁREA I | 7 878 | 7 470 | 7 470 | -5.2 | 0.0 | 0.5 | 0.5 |
| | ÁREA II | 7 878 | 7 470 | 7 360 | -6.6 | -1.5 | 0.6 | 0.5 |
| | PRODUÇÃO | 19 591 | 18 003 | 17 923 | -8.5 | -0.4 | 0.9 | 0.6 |
| | REND. MÉDIO | 2 487 | 2 410 | 2 435 | -2.1 | 1.0 | -- | -- |
| DISTRITO FEDERAL | ÁREA I | 410 | 410 | 410 | 0.0 | 0.0 | 0.0 | 0.0 |
| | ÁREA II | 410 | 410 | 410 | 0.0 | 0.0 | 0.0 | 0.0 |
| | PRODUÇÃO | 1 107 | 796 | 796 | -28.1 | 0.0 | 0.1 | 0.0 |
| | REND. MÉDIO | 2 700 | 1 941 | 1 941 | -28.1 | 0.0 | -- | -- |

Nota - Área (ha), Produção (t) e Rendimento Médio (kg/ha).

Para as Unidades da Federação que, por força do calendário agrícola, ainda não dispõem das estimativas iniciais, os dados correspondem a uma projeção obtida a partir das informações de anos anteriores.

ÁREA I é a área plantada.

ÁREA II é a área colhida ou a ser colhida.

Fonte: IBGE, Diretoria de Pesquisas, Coordenação de Agropecuária, Levantamento Sistemático da Produção Agrícola, Novembro/2020.

CAFÉ (em grão) - CANEPHORA

Novembro 2020

| GRANDES REGIÕES E UNIDADES DA FEDERAÇÃO | VARIÁVEL | SAFRA 2019 | SAFRA 2020 | | VARIACÃO (%) | | PARTICIPACÃO | |
|--|-------------|------------|------------|----------|--------------|--------|--------------|------------|
| | | | OUTUBRO | NOVEMBRO | ANUAL | MENSAL | SAFRA 2019 | SAFRA 2020 |
| TOTAL | ÁREA I | 390 551 | 403 389 | 403 379 | 3.3 | -0.0 | 100.0 | 100.0 |
| | ÁREA II | 386 159 | 391 403 | 391 393 | 1.4 | -0.0 | 100.0 | 100.0 |
| | PRODUÇÃO | 922 836 | 870 687 | 870 675 | -5.7 | -0.0 | 100.0 | 100.0 |
| | REND. MÉDIO | 2 390 | 2 225 | 2 225 | -6.9 | 0.0 | -- | -- |
| NORTE | ÁREA I | 68 561 | 75 955 | 75 945 | 10.8 | -0.0 | 17.6 | 18.8 |
| | ÁREA II | 67 520 | 66 984 | 66 974 | -0.8 | -0.0 | 17.5 | 17.1 |
| | PRODUÇÃO | 149 691 | 156 958 | 156 946 | 4.8 | -0.0 | 16.2 | 18.0 |
| | REND. MÉDIO | 2 217 | 2 343 | 2 343 | 5.7 | 0.0 | -- | -- |
| RONDÔNIA | ÁREA I | 63 978 | 72 019 | 72 019 | 12.6 | 0.0 | 16.4 | 17.9 |
| | ÁREA II | 63 978 | 63 569 | 63 569 | -0.6 | 0.0 | 16.6 | 16.2 |
| | PRODUÇÃO | 145 041 | 151 895 | 151 895 | 4.7 | 0.0 | 15.7 | 17.4 |
| | REND. MÉDIO | 2 267 | 2 389 | 2 389 | 5.4 | 0.0 | -- | -- |
| ACRE | ÁREA I | 1 687 | 1 047 | 1 047 | -37.9 | 0.0 | 0.4 | 0.3 |
| | ÁREA II | 1 126 | 1 003 | 1 003 | -10.9 | 0.0 | 0.3 | 0.3 |
| | PRODUÇÃO | 1 726 | 2 141 | 2 141 | 24.0 | 0.0 | 0.2 | 0.2 |
| | REND. MÉDIO | 1 533 | 2 135 | 2 135 | 39.3 | 0.0 | -- | -- |
| AMAZONAS | ÁREA I | 2 622 | 2 622 | 2 622 | 0.0 | 0.0 | 0.7 | 0.7 |
| | ÁREA II | 2 145 | 2 145 | 2 145 | 0.0 | 0.0 | 0.6 | 0.5 |
| | PRODUÇÃO | 2 679 | 2 679 | 2 679 | 0.0 | 0.0 | 0.3 | 0.3 |
| | REND. MÉDIO | 1 249 | 1 249 | 1 249 | 0.0 | 0.0 | -- | -- |
| PARÁ | ÁREA I | 274 | 267 | 257 | -6.2 | -3.7 | 0.1 | 0.1 |
| | ÁREA II | 271 | 267 | 257 | -5.2 | -3.7 | 0.1 | 0.1 |
| | PRODUÇÃO | 245 | 243 | 231 | -5.7 | -4.9 | 0.0 | 0.0 |
| | REND. MÉDIO | 904 | 910 | 899 | -0.6 | -1.2 | -- | -- |
| NORDESTE | ÁREA I | 41 927 | 44 627 | 44 627 | 6.4 | 0.0 | 10.7 | 11.1 |
| | ÁREA II | 38 627 | 41 612 | 41 612 | 7.7 | 0.0 | 10.0 | 10.6 |
| | PRODUÇÃO | 108 142 | 125 552 | 125 552 | 16.1 | 0.0 | 11.7 | 14.4 |
| | REND. MÉDIO | 2 800 | 3 017 | 3 017 | 7.7 | 0.0 | -- | -- |
| CEARÁ | ÁREA I | 127 | 127 | 127 | 0.0 | 0.0 | 0.0 | 0.0 |
| | ÁREA II | 127 | 112 | 112 | -11.8 | 0.0 | 0.0 | 0.0 |
| | PRODUÇÃO | 52 | 32 | 32 | -38.5 | 0.0 | 0.0 | 0.0 |
| | REND. MÉDIO | 409 | 286 | 286 | -30.1 | 0.0 | -- | -- |
| BAHIA | ÁREA I | 41 800 | 44 500 | 44 500 | 6.5 | 0.0 | 10.7 | 11.0 |
| | ÁREA II | 38 500 | 41 500 | 41 500 | 7.8 | 0.0 | 10.0 | 10.6 |
| | PRODUÇÃO | 108 090 | 125 520 | 125 520 | 16.1 | 0.0 | 11.7 | 14.4 |
| | REND. MÉDIO | 2 808 | 3 025 | 3 025 | 7.7 | 0.0 | -- | -- |
| SUDESTE | ÁREA I | 267 295 | 271 110 | 271 110 | 1.4 | 0.0 | 68.4 | 67.2 |
| | ÁREA II | 267 257 | 271 110 | 271 110 | 1.4 | 0.0 | 69.2 | 69.3 |
| | PRODUÇÃO | 655 584 | 580 103 | 580 103 | -11.5 | 0.0 | 71.0 | 66.6 |
| | REND. MÉDIO | 2 453 | 2 140 | 2 140 | -12.8 | 0.0 | -- | -- |
| MINAS GERAIS | ÁREA I | 9 114 | 9 704 | 9 704 | 6.5 | 0.0 | 2.3 | 2.4 |
| | ÁREA II | 9 114 | 9 704 | 9 704 | 6.5 | 0.0 | 2.4 | 2.5 |
| | PRODUÇÃO | 17 819 | 20 001 | 20 001 | 12.2 | 0.0 | 1.9 | 2.3 |
| | REND. MÉDIO | 1 955 | 2 061 | 2 061 | 5.4 | 0.0 | -- | -- |
| ESPÍRITO SANTO | ÁREA I | 257 900 | 261 359 | 261 359 | 1.3 | 0.0 | 66.0 | 64.8 |
| | ÁREA II | 257 900 | 261 359 | 261 359 | 1.3 | 0.0 | 66.8 | 66.8 |
| | PRODUÇÃO | 637 454 | 560 014 | 560 014 | -12.1 | 0.0 | 69.1 | 64.3 |
| | REND. MÉDIO | 2 472 | 2 143 | 2 143 | -13.3 | 0.0 | -- | -- |

CAFÉ (em grão) - CANEPHORA

Novembro 2020

| GRANDES REGIÕES E UNIDADES DA FEDERAÇÃO | VARIÁVEL | SAFRA 2019 | SAFRA 2020 | | VARIÇÃO (%) | | PARTICIPAÇÃO | |
|--|-------------|------------|------------|----------|-------------|--------|--------------|------------|
| | | | OUTUBRO | NOVEMBRO | ANUAL | MENSAL | SAFRA 2019 | SAFRA 2020 |
| SÃO PAULO | ÁREA I | 281 | 47 | 47 | -83.3 | 0.0 | 0.1 | 0.0 |
| | ÁREA II | 243 | 47 | 47 | -80.7 | 0.0 | 0.1 | 0.0 |
| | PRODUÇÃO | 311 | 88 | 88 | -71.7 | 0.0 | 0.0 | 0.0 |
| | REND. MÉDIO | 1 280 | 1 872 | 1 872 | 46.2 | 0.0 | -- | -- |
| CENTRO-OESTE | ÁREA I | 12 768 | 11 697 | 11 697 | -8.4 | 0.0 | 3.3 | 2.9 |
| | ÁREA II | 12 755 | 11 697 | 11 697 | -8.3 | 0.0 | 3.3 | 3.0 |
| | PRODUÇÃO | 9 419 | 8 074 | 8 074 | -14.3 | 0.0 | 1.0 | 0.9 |
| | REND. MÉDIO | 738 | 690 | 690 | -6.5 | 0.0 | -- | -- |
| MATO GROSSO | ÁREA I | 12 768 | 11 697 | 11 697 | -8.4 | 0.0 | 3.3 | 2.9 |
| | ÁREA II | 12 755 | 11 697 | 11 697 | -8.3 | 0.0 | 3.3 | 3.0 |
| | PRODUÇÃO | 9 419 | 8 074 | 8 074 | -14.3 | 0.0 | 1.0 | 0.9 |
| | REND. MÉDIO | 738 | 690 | 690 | -6.5 | 0.0 | -- | -- |

Nota - Área (ha), Produção (t) e Rendimento Médio (kg/ha).

Para as Unidades da Federação que, por força do calendário agrícola, ainda não dispõem das estimativas iniciais, os dados correspondem a uma projeção obtida a partir das informações de anos anteriores.

ÁREA I é a área plantada.

ÁREA II é a área colhida ou a ser colhida.

Fonte: IBGE, Diretoria de Pesquisas, Coordenação de Agropecuária, Levantamento Sistemático da Produção Agrícola, Novembro/2020.

CANA-DE-AÇÚCAR

Novembro 2020

| GRANDES REGIÕES E UNIDADES DA FEDERAÇÃO | VARIÁVEL | SAFRA 2019 | SAFRA 2020 | | VARIÇÃO (%) | | PARTICIPAÇÃO | |
|--|-------------|-------------|-------------|-------------|-------------|--------|--------------|------------|
| | | | OUTUBRO | NOVEMBRO | ANUAL | MENSAL | SAFRA 2019 | SAFRA 2020 |
| TOTAL | ÁREA I | 9 627 539 | 9 711 918 | 9 710 539 | 0.9 | -0.0 | 100.0 | 100.0 |
| | ÁREA II | 8 986 925 | 9 017 593 | 9 016 094 | 0.3 | -0.0 | 100.0 | 100.0 |
| | PRODUÇÃO | 667 532 475 | 690 832 317 | 690 436 681 | 3.4 | -0.1 | 100.0 | 100.0 |
| | REND. MÉDIO | 74 278 | 76 609 | 76 578 | 3.1 | -0.0 | -- | -- |
| NORTE | ÁREA I | 63 230 | 60 620 | 60 470 | -4.4 | -0.2 | 0.7 | 0.6 |
| | ÁREA II | 63 186 | 60 538 | 60 388 | -4.4 | -0.2 | 0.7 | 0.7 |
| | PRODUÇÃO | 4 608 271 | 4 476 244 | 4 471 637 | -3.0 | -0.1 | 0.7 | 0.6 |
| | REND. MÉDIO | 72 932 | 73 941 | 74 048 | 1.5 | 0.1 | -- | -- |
| RONDÔNIA | ÁREA I | 1 588 | 1 676 | 1 676 | 5.5 | 0.0 | 0.0 | 0.0 |
| | ÁREA II | 1 580 | 1 676 | 1 676 | 6.1 | 0.0 | 0.0 | 0.0 |
| | PRODUÇÃO | 58 506 | 65 578 | 65 578 | 12.1 | 0.0 | 0.0 | 0.0 |
| | REND. MÉDIO | 37 029 | 39 128 | 39 128 | 5.7 | 0.0 | -- | -- |
| ACRE | ÁREA I | 2 293 | 490 | 490 | -78.6 | 0.0 | 0.0 | 0.0 |
| | ÁREA II | 2 290 | 448 | 448 | -80.4 | 0.0 | 0.0 | 0.0 |
| | PRODUÇÃO | 94 714 | 11 888 | 11 888 | -87.4 | 0.0 | 0.0 | 0.0 |
| | REND. MÉDIO | 41 360 | 26 536 | 26 536 | -35.8 | 0.0 | -- | -- |
| AMAZONAS | ÁREA I | 4 607 | 4 607 | 4 607 | 0.0 | 0.0 | 0.0 | 0.0 |
| | ÁREA II | 4 584 | 4 584 | 4 584 | 0.0 | 0.0 | 0.1 | 0.1 |
| | PRODUÇÃO | 274 059 | 283 676 | 283 676 | 3.5 | 0.0 | 0.0 | 0.0 |
| | REND. MÉDIO | 59 786 | 61 884 | 61 884 | 3.5 | 0.0 | -- | -- |
| RORAIMA | ÁREA I | 291 | 291 | 291 | 0.0 | 0.0 | 0.0 | 0.0 |
| | ÁREA II | 286 | 286 | 286 | 0.0 | 0.0 | 0.0 | 0.0 |
| | PRODUÇÃO | 3 976 | 3 976 | 3 976 | 0.0 | 0.0 | 0.0 | 0.0 |
| | REND. MÉDIO | 13 902 | 13 902 | 13 902 | 0.0 | 0.0 | -- | -- |
| PARÁ | ÁREA I | 15 065 | 15 098 | 14 948 | -0.8 | -1.0 | 0.2 | 0.2 |
| | ÁREA II | 15 065 | 15 098 | 14 948 | -0.8 | -1.0 | 0.2 | 0.2 |
| | PRODUÇÃO | 1 062 361 | 1 065 294 | 1 060 687 | -0.2 | -0.4 | 0.2 | 0.2 |
| | REND. MÉDIO | 70 518 | 70 559 | 70 958 | 0.6 | 0.6 | -- | -- |
| AMAPÁ | ÁREA I | 140 | - | - | -100.0 | - | 0.0 | - |
| | ÁREA II | 135 | - | - | -100.0 | - | 0.0 | - |
| | PRODUÇÃO | 4 480 | - | - | -100.0 | - | 0.0 | - |
| | REND. MÉDIO | 33 185 | - | - | -100.0 | - | -- | -- |
| TOCANTINS | ÁREA I | 39 246 | 38 458 | 38 458 | -2.0 | 0.0 | 0.4 | 0.4 |
| | ÁREA II | 39 246 | 38 446 | 38 446 | -2.0 | 0.0 | 0.4 | 0.4 |
| | PRODUÇÃO | 3 110 175 | 3 045 832 | 3 045 832 | -2.1 | 0.0 | 0.5 | 0.4 |
| | REND. MÉDIO | 79 248 | 79 224 | 79 224 | -0.0 | 0.0 | -- | -- |
| NORDESTE | ÁREA I | 871 326 | 915 886 | 914 555 | 5.0 | -0.1 | 9.1 | 9.4 |
| | ÁREA II | 859 599 | 905 846 | 904 395 | 5.2 | -0.2 | 9.6 | 10.0 |
| | PRODUÇÃO | 49 671 912 | 52 417 748 | 52 380 530 | 5.5 | -0.1 | 7.4 | 7.6 |
| | REND. MÉDIO | 57 785 | 57 866 | 57 918 | 0.2 | 0.1 | -- | -- |
| MARANHÃO | ÁREA I | 46 988 | 47 386 | 47 386 | 0.8 | 0.0 | 0.5 | 0.5 |
| | ÁREA II | 46 988 | 47 386 | 47 386 | 0.8 | 0.0 | 0.5 | 0.5 |
| | PRODUÇÃO | 2 924 480 | 2 890 101 | 2 890 106 | -1.2 | 0.0 | 0.4 | 0.4 |
| | REND. MÉDIO | 62 239 | 60 991 | 60 991 | -2.0 | 0.0 | -- | -- |
| PIAUI | ÁREA I | 15 938 | 16 097 | 16 097 | 1.0 | 0.0 | 0.2 | 0.2 |
| | ÁREA II | 15 938 | 16 097 | 16 097 | 1.0 | 0.0 | 0.2 | 0.2 |
| | PRODUÇÃO | 992 980 | 1 001 382 | 1 002 464 | 1.0 | 0.1 | 0.1 | 0.1 |
| | REND. MÉDIO | 62 303 | 62 209 | 62 276 | -0.0 | 0.1 | -- | -- |

CANA-DE-AÇÚCAR

Novembro 2020

| GRANDES REGIÕES E UNIDADES DA FEDERAÇÃO | VARIÁVEL | SAFRA 2019 | SAFRA 2020 | | VARIÇÃO (%) | | PARTICIPAÇÃO | |
|--|-------------|-------------|-------------|-------------|-------------|--------|--------------|------------|
| | | | OUTUBRO | NOVEMBRO | ANUAL | MENSAL | SAFRA 2019 | SAFRA 2020 |
| CEARÁ | ÁREA I | 10 173 | 9 620 | 9 617 | -5.5 | -0.0 | 0.1 | 0.1 |
| | ÁREA II | 9 835 | 9 620 | 9 617 | -2.2 | -0.0 | 0.1 | 0.1 |
| | PRODUÇÃO | 579 300 | 560 924 | 563 784 | -2.7 | 0.5 | 0.1 | 0.1 |
| | REND. MÉDIO | 58 902 | 58 308 | 58 624 | -0.5 | 0.5 | -- | -- |
| RIO GRANDE DO NORTE | ÁREA I | 64 171 | 72 910 | 72 912 | 13.6 | 0.0 | 0.7 | 0.8 |
| | ÁREA II | 64 171 | 72 870 | 72 872 | 13.6 | 0.0 | 0.7 | 0.8 |
| | PRODUÇÃO | 3 894 118 | 3 899 794 | 3 899 896 | 0.1 | 0.0 | 0.6 | 0.6 |
| | REND. MÉDIO | 60 683 | 53 517 | 53 517 | -11.8 | 0.0 | -- | -- |
| PARAÍBA | ÁREA I | 92 378 | 99 804 | 99 824 | 8.1 | 0.0 | 1.0 | 1.0 |
| | ÁREA II | 92 378 | 99 804 | 99 824 | 8.1 | 0.0 | 1.0 | 1.1 |
| | PRODUÇÃO | 5 156 501 | 5 723 847 | 5 737 572 | 11.3 | 0.2 | 0.8 | 0.8 |
| | REND. MÉDIO | 55 820 | 57 351 | 57 477 | 3.0 | 0.2 | -- | -- |
| PERNAMBUCO | ÁREA I | 236 836 | 244 118 | 242 768 | 2.5 | -0.6 | 2.5 | 2.5 |
| | ÁREA II | 233 311 | 244 118 | 242 648 | 4.0 | -0.6 | 2.6 | 2.7 |
| | PRODUÇÃO | 12 271 379 | 13 574 995 | 13 520 003 | 10.2 | -0.4 | 1.8 | 2.0 |
| | REND. MÉDIO | 52 597 | 55 608 | 55 719 | 5.9 | 0.2 | -- | -- |
| ALAGOAS | ÁREA I | 303 781 | 311 000 | 311 000 | 2.4 | 0.0 | 3.2 | 3.2 |
| | ÁREA II | 301 781 | 301 000 | 301 000 | -0.3 | 0.0 | 3.4 | 3.3 |
| | PRODUÇÃO | 17 817 717 | 17 550 000 | 17 550 000 | -1.5 | 0.0 | 2.7 | 2.5 |
| | REND. MÉDIO | 59 042 | 58 306 | 58 306 | -1.2 | 0.0 | -- | -- |
| SERGIPE | ÁREA I | 40 061 | 39 951 | 39 951 | -0.3 | 0.0 | 0.4 | 0.4 |
| | ÁREA II | 34 197 | 39 951 | 39 951 | 16.8 | 0.0 | 0.4 | 0.4 |
| | PRODUÇÃO | 1 829 437 | 2 066 705 | 2 066 705 | 13.0 | 0.0 | 0.3 | 0.3 |
| | REND. MÉDIO | 53 497 | 51 731 | 51 731 | -3.3 | 0.0 | -- | -- |
| BAHIA | ÁREA I | 61 000 | 75 000 | 75 000 | 23.0 | 0.0 | 0.6 | 0.8 |
| | ÁREA II | 61 000 | 75 000 | 75 000 | 23.0 | 0.0 | 0.7 | 0.8 |
| | PRODUÇÃO | 4 206 000 | 5 150 000 | 5 150 000 | 22.4 | 0.0 | 0.6 | 0.7 |
| | REND. MÉDIO | 68 951 | 68 667 | 68 667 | -0.4 | 0.0 | -- | -- |
| SUDESTE | ÁREA I | 6 109 115 | 6 210 116 | 6 210 116 | 1.7 | 0.0 | 63.5 | 64.0 |
| | ÁREA II | 5 481 326 | 5 527 358 | 5 527 358 | 0.8 | 0.0 | 61.0 | 61.3 |
| | PRODUÇÃO | 421 098 276 | 433 366 125 | 433 366 125 | 2.9 | 0.0 | 63.1 | 62.8 |
| | REND. MÉDIO | 76 824 | 78 404 | 78 404 | 2.1 | 0.0 | -- | -- |
| MINAS GERAIS | ÁREA I | 959 083 | 988 119 | 988 119 | 3.0 | 0.0 | 10.0 | 10.2 |
| | ÁREA II | 958 331 | 986 737 | 986 737 | 3.0 | 0.0 | 10.7 | 10.9 |
| | PRODUÇÃO | 74 322 036 | 76 278 174 | 76 278 174 | 2.6 | 0.0 | 11.1 | 11.0 |
| | REND. MÉDIO | 77 554 | 77 303 | 77 303 | -0.3 | 0.0 | -- | -- |
| ESPÍRITO SANTO | ÁREA I | 45 360 | 45 480 | 45 480 | 0.3 | 0.0 | 0.5 | 0.5 |
| | ÁREA II | 45 360 | 45 480 | 45 480 | 0.3 | 0.0 | 0.5 | 0.5 |
| | PRODUÇÃO | 2 479 857 | 2 308 357 | 2 308 357 | -6.9 | 0.0 | 0.4 | 0.3 |
| | REND. MÉDIO | 54 671 | 50 755 | 50 755 | -7.2 | 0.0 | -- | -- |
| RIO DE JANEIRO | ÁREA I | 53 290 | 53 688 | 53 688 | 0.7 | 0.0 | 0.6 | 0.6 |
| | ÁREA II | 53 250 | 53 641 | 53 641 | 0.7 | 0.0 | 0.6 | 0.6 |
| | PRODUÇÃO | 2 476 443 | 2 447 369 | 2 447 369 | -1.2 | 0.0 | 0.4 | 0.4 |
| | REND. MÉDIO | 46 506 | 45 625 | 45 625 | -1.9 | 0.0 | -- | -- |
| SÃO PAULO | ÁREA I | 5 051 382 | 5 122 829 | 5 122 829 | 1.4 | 0.0 | 52.5 | 52.8 |
| | ÁREA II | 4 424 385 | 4 441 500 | 4 441 500 | 0.4 | 0.0 | 49.2 | 49.3 |
| | PRODUÇÃO | 341 819 940 | 352 332 225 | 352 332 225 | 3.1 | 0.0 | 51.2 | 51.0 |
| | REND. MÉDIO | 77 258 | 79 327 | 79 327 | 2.7 | 0.0 | -- | -- |

CANA-DE-AÇÚCAR

Novembro 2020

| GRANDES REGIÕES E UNIDADES DA FEDERAÇÃO | VARIÁVEL | SAFRA 2019 | SAFRA 2020 | | VARIÇÃO (%) | | PARTICIPAÇÃO | |
|---|-------------|-------------|-------------|-------------|-------------|--------|--------------|------------|
| | | | OUTUBRO | NOVEMBRO | ANUAL | MENSAL | SAFRA 2019 | SAFRA 2020 |
| SUL | ÁREA I | 605 651 | 598 383 | 598 483 | -1.2 | 0.0 | 6.3 | 6.2 |
| | ÁREA II | 605 649 | 597 040 | 597 140 | -1.4 | 0.0 | 6.7 | 6.6 |
| | PRODUÇÃO | 40 900 618 | 40 535 811 | 40 180 911 | -1.8 | -0.9 | 6.1 | 5.8 |
| | REND. MÉDIO | 67 532 | 67 895 | 67 289 | -0.4 | -0.9 | -- | -- |
| PARANÁ | ÁREA I | 586 936 | 578 600 | 578 700 | -1.4 | 0.0 | 6.1 | 6.0 |
| | ÁREA II | 586 936 | 578 600 | 578 700 | -1.4 | 0.0 | 6.5 | 6.4 |
| | PRODUÇÃO | 40 078 000 | 39 806 300 | 39 451 400 | -1.6 | -0.9 | 6.0 | 5.7 |
| | REND. MÉDIO | 68 283 | 68 798 | 68 172 | -0.2 | -0.9 | -- | -- |
| SANTA CATARINA | ÁREA I | 3 933 | 3 919 | 3 919 | -0.4 | 0.0 | 0.0 | 0.0 |
| | ÁREA II | 3 933 | 3 914 | 3 914 | -0.5 | 0.0 | 0.0 | 0.0 |
| | PRODUÇÃO | 194 725 | 191 488 | 191 488 | -1.7 | 0.0 | 0.0 | 0.0 |
| | REND. MÉDIO | 49 511 | 48 924 | 48 924 | -1.2 | 0.0 | -- | -- |
| RIO GRANDE DO SUL | ÁREA I | 14 782 | 15 864 | 15 864 | 7.3 | 0.0 | 0.2 | 0.2 |
| | ÁREA II | 14 780 | 14 526 | 14 526 | -1.7 | 0.0 | 0.2 | 0.2 |
| | PRODUÇÃO | 627 893 | 538 023 | 538 023 | -14.3 | 0.0 | 0.1 | 0.1 |
| | REND. MÉDIO | 42 483 | 37 039 | 37 039 | -12.8 | 0.0 | -- | -- |
| CENTRO-OESTE | ÁREA I | 1 978 217 | 1 926 913 | 1 926 915 | -2.6 | 0.0 | 20.5 | 19.8 |
| | ÁREA II | 1 977 165 | 1 926 811 | 1 926 813 | -2.5 | 0.0 | 22.0 | 21.4 |
| | PRODUÇÃO | 151 253 398 | 160 036 389 | 160 037 478 | 5.8 | 0.0 | 22.7 | 23.2 |
| | REND. MÉDIO | 76 500 | 83 058 | 83 058 | 8.6 | 0.0 | -- | -- |
| MATO GROSSO DO SUL | ÁREA I | 727 753 | 709 223 | 709 223 | -2.5 | 0.0 | 7.6 | 7.3 |
| | ÁREA II | 727 753 | 709 223 | 709 223 | -2.5 | 0.0 | 8.1 | 7.9 |
| | PRODUÇÃO | 52 245 075 | 61 623 972 | 61 623 972 | 18.0 | 0.0 | 7.8 | 8.9 |
| | REND. MÉDIO | 71 790 | 86 889 | 86 889 | 21.0 | 0.0 | -- | -- |
| MATO GROSSO | ÁREA I | 297 120 | 273 269 | 273 271 | -8.0 | 0.0 | 3.1 | 2.8 |
| | ÁREA II | 296 133 | 273 182 | 273 184 | -7.7 | 0.0 | 3.3 | 3.0 |
| | PRODUÇÃO | 23 324 502 | 21 542 342 | 21 542 432 | -7.6 | 0.0 | 3.5 | 3.1 |
| | REND. MÉDIO | 78 764 | 78 857 | 78 857 | 0.1 | 0.0 | -- | -- |
| GOIÁS | ÁREA I | 953 139 | 944 216 | 944 216 | -0.9 | 0.0 | 9.9 | 9.7 |
| | ÁREA II | 953 074 | 944 201 | 944 201 | -0.9 | 0.0 | 10.6 | 10.5 |
| | PRODUÇÃO | 75 666 315 | 76 852 700 | 76 853 699 | 1.6 | 0.0 | 11.3 | 11.1 |
| | REND. MÉDIO | 79 392 | 81 394 | 81 395 | 2.5 | 0.0 | -- | -- |
| DISTRITO FEDERAL | ÁREA I | 205 | 205 | 205 | 0.0 | 0.0 | 0.0 | 0.0 |
| | ÁREA II | 205 | 205 | 205 | 0.0 | 0.0 | 0.0 | 0.0 |
| | PRODUÇÃO | 17 506 | 17 375 | 17 375 | -0.7 | 0.0 | 0.0 | 0.0 |
| | REND. MÉDIO | 85 395 | 84 756 | 84 756 | -0.7 | 0.0 | -- | -- |

Nota - Área (ha), Produção (t) e Rendimento Médio (kg/ha).

Para as Unidades da Federação que, por força do calendário agrícola, ainda não dispõem das estimativas iniciais, os dados correspondem a uma projeção obtida a partir das informações de anos anteriores.

ÁREA I é a área plantada.

ÁREA II é a área colhida ou a ser colhida.

Fonte: IBGE, Diretoria de Pesquisas, Coordenação de Agropecuária, Levantamento Sistemático da Produção Agrícola, Novembro/2020.

CASTANHA-DE-CAJU

Novembro 2020

| GRANDES REGIÕES E UNIDADES DA FEDERAÇÃO | VARIÁVEL | SAFRA 2019 | SAFRA 2020 | | VARIAÇÃO (%) | | PARTICIPAÇÃO | |
|---|-------------|------------|------------|----------|--------------|--------|--------------|------------|
| | | | OUTUBRO | NOVEMBRO | ANUAL | MENSAL | SAFRA 2019 | SAFRA 2020 |
| TOTAL | ÁREA I | 435 880 | 427 939 | 427 879 | -1.8 | -0.0 | 100.0 | 100.0 |
| | ÁREA II | 425 797 | 426 909 | 426 829 | 0.2 | -0.0 | 100.0 | 100.0 |
| | PRODUÇÃO | 139 383 | 149 124 | 150 616 | 8.1 | 1.0 | 100.0 | 100.0 |
| | REND. MÉDIO | 327 | 349 | 353 | 8.0 | 1.1 | -- | -- |
| NORTE | ÁREA I | 1 116 | 1 120 | 1 120 | 0.4 | 0.0 | 0.3 | 0.3 |
| | ÁREA II | 1 116 | 1 120 | 1 120 | 0.4 | 0.0 | 0.3 | 0.3 |
| | PRODUÇÃO | 731 | 760 | 760 | 4.0 | 0.0 | 0.5 | 0.5 |
| | REND. MÉDIO | 655 | 679 | 679 | 3.7 | 0.0 | -- | -- |
| PARÁ | ÁREA I | 1 103 | 1 110 | 1 110 | 0.6 | 0.0 | 0.3 | 0.3 |
| | ÁREA II | 1 103 | 1 110 | 1 110 | 0.6 | 0.0 | 0.3 | 0.3 |
| | PRODUÇÃO | 718 | 746 | 746 | 3.9 | 0.0 | 0.5 | 0.5 |
| | REND. MÉDIO | 651 | 672 | 672 | 3.2 | 0.0 | -- | -- |
| TOCANTINS | ÁREA I | 13 | 10 | 10 | -23.1 | 0.0 | 0.0 | 0.0 |
| | ÁREA II | 13 | 10 | 10 | -23.1 | 0.0 | 0.0 | 0.0 |
| | PRODUÇÃO | 13 | 14 | 14 | 7.7 | 0.0 | 0.0 | 0.0 |
| | REND. MÉDIO | 1 000 | 1 400 | 1 400 | 40.0 | 0.0 | -- | -- |
| NORDESTE | ÁREA I | 434 614 | 426 669 | 426 609 | -1.8 | -0.0 | 99.7 | 99.7 |
| | ÁREA II | 424 531 | 425 639 | 425 559 | 0.2 | -0.0 | 99.7 | 99.7 |
| | PRODUÇÃO | 138 572 | 148 277 | 149 769 | 8.1 | 1.0 | 99.4 | 99.4 |
| | REND. MÉDIO | 326 | 348 | 352 | 8.0 | 1.1 | -- | -- |
| MARANHÃO | ÁREA I | 12 429 | 11 236 | 11 236 | -9.6 | 0.0 | 2.9 | 2.6 |
| | ÁREA II | 12 425 | 11 236 | 11 236 | -9.6 | 0.0 | 2.9 | 2.6 |
| | PRODUÇÃO | 3 969 | 4 005 | 4 011 | 1.1 | 0.1 | 2.8 | 2.7 |
| | REND. MÉDIO | 319 | 356 | 357 | 11.9 | 0.3 | -- | -- |
| PIAUI | ÁREA I | 69 391 | 71 066 | 71 132 | 2.5 | 0.1 | 15.9 | 16.6 |
| | ÁREA II | 69 388 | 71 066 | 71 132 | 2.5 | 0.1 | 16.3 | 16.7 |
| | PRODUÇÃO | 21 631 | 23 665 | 23 155 | 7.0 | -2.2 | 15.5 | 15.4 |
| | REND. MÉDIO | 312 | 333 | 326 | 4.5 | -2.1 | -- | -- |
| CEARÁ | ÁREA I | 274 732 | 271 097 | 271 086 | -1.3 | -0.0 | 63.0 | 63.4 |
| | ÁREA II | 269 831 | 271 097 | 271 086 | 0.5 | -0.0 | 63.4 | 63.5 |
| | PRODUÇÃO | 87 711 | 95 549 | 97 247 | 10.9 | 1.8 | 62.9 | 64.6 |
| | REND. MÉDIO | 325 | 352 | 359 | 10.5 | 2.0 | -- | -- |
| RIO GRANDE DO NORTE | ÁREA I | 51 397 | 50 996 | 50 896 | -1.0 | -0.2 | 11.8 | 11.9 |
| | ÁREA II | 51 397 | 50 966 | 50 846 | -1.1 | -0.2 | 12.1 | 11.9 |
| | PRODUÇÃO | 16 859 | 17 160 | 17 452 | 3.5 | 1.7 | 12.1 | 11.6 |
| | REND. MÉDIO | 328 | 337 | 343 | 4.6 | 1.8 | -- | -- |
| PARAÍBA | ÁREA I | 3 377 | 3 232 | 3 217 | -4.7 | -0.5 | 0.8 | 0.8 |
| | ÁREA II | 3 377 | 3 232 | 3 217 | -4.7 | -0.5 | 0.8 | 0.8 |
| | PRODUÇÃO | 921 | 904 | 910 | -1.2 | 0.7 | 0.7 | 0.6 |
| | REND. MÉDIO | 273 | 280 | 283 | 3.7 | 1.1 | -- | -- |
| PERNAMBUCO | ÁREA I | 2 496 | 2 259 | 2 259 | -9.5 | 0.0 | 0.6 | 0.5 |
| | ÁREA II | 2 476 | 2 259 | 2 259 | -8.8 | 0.0 | 0.6 | 0.5 |
| | PRODUÇÃO | 4 111 | 3 965 | 3 965 | -3.6 | 0.0 | 2.9 | 2.6 |
| | REND. MÉDIO | 1 660 | 1 755 | 1 755 | 5.7 | 0.0 | -- | -- |
| ALAGOAS | ÁREA I | 792 | 783 | 783 | -1.1 | 0.0 | 0.2 | 0.2 |
| | ÁREA II | 637 | 783 | 783 | 22.9 | 0.0 | 0.1 | 0.2 |
| | PRODUÇÃO | 370 | 429 | 429 | 15.9 | 0.0 | 0.3 | 0.3 |
| | REND. MÉDIO | 581 | 548 | 548 | -5.7 | 0.0 | -- | -- |

CASTANHA-DE-CAJU

Novembro 2020

| GRANDES REGIÕES E UNIDADES DA FEDERAÇÃO | VARIÁVEL | SAFRA 2019 | SAFRA 2020 | | VARIÇÃO (%) | | PARTICIPAÇÃO | |
|--|-------------|------------|------------|----------|-------------|--------|--------------|------------|
| | | | OUTUBRO | NOVEMBRO | ANUAL | MENSAL | SAFRA 2019 | SAFRA 2020 |
| BAHIA | ÁREA I | 20 000 | 16 000 | 16 000 | -20.0 | 0.0 | 4.6 | 3.7 |
| | ÁREA II | 15 000 | 15 000 | 15 000 | 0.0 | 0.0 | 3.5 | 3.5 |
| | PRODUÇÃO | 3 000 | 2 600 | 2 600 | -13.3 | 0.0 | 2.2 | 1.7 |
| | REND. MÉDIO | 200 | 173 | 173 | -13.5 | 0.0 | -- | -- |
| CENTRO-OESTE | ÁREA I | 150 | 150 | 150 | 0.0 | 0.0 | 0.0 | 0.0 |
| | ÁREA II | 150 | 150 | 150 | 0.0 | 0.0 | 0.0 | 0.0 |
| | PRODUÇÃO | 80 | 87 | 87 | 8.7 | 0.0 | 0.1 | 0.1 |
| | REND. MÉDIO | 533 | 580 | 580 | 8.8 | 0.0 | -- | -- |
| MATO GROSSO | ÁREA I | 150 | 150 | 150 | 0.0 | 0.0 | 0.0 | 0.0 |
| | ÁREA II | 150 | 150 | 150 | 0.0 | 0.0 | 0.0 | 0.0 |
| | PRODUÇÃO | 80 | 87 | 87 | 8.7 | 0.0 | 0.1 | 0.1 |
| | REND. MÉDIO | 533 | 580 | 580 | 8.8 | 0.0 | -- | -- |

Nota - Área (ha), Produção (t) e Rendimento Médio (kg/ha).

Para as Unidades da Federação que, por força do calendário agrícola, ainda não dispõem das estimativas iniciais, os dados correspondem a uma projeção obtida a partir das informações de anos anteriores.

ÁREA I é a área plantada.

ÁREA II é a área colhida ou a ser colhida.

Fonte: IBGE, Diretoria de Pesquisas, Coordenação de Agropecuária, Levantamento Sistemático da Produção Agrícola, Novembro/2020.

FEIJÃO (em grão) - TOTAL

Novembro 2020

| GRANDES REGIÕES E UNIDADES DA FEDERAÇÃO | VARIÁVEL | SAFRA 2019 | SAFRA 2020 | | VARIAÇÃO (%) | | PARTICIPAÇÃO | |
|--|-------------|------------|------------|-----------|--------------|--------|--------------|------------|
| | | | OUTUBRO | NOVEMBRO | ANUAL | MENSAL | SAFRA 2019 | SAFRA 2020 |
| TOTAL | ÁREA I | 2 884 476 | 2 757 832 | 2 742 164 | -4.9 | -0.6 | 100.0 | 100.0 |
| | ÁREA II | 2 788 482 | 2 684 808 | 2 679 380 | -3.9 | -0.2 | 100.0 | 100.0 |
| | PRODUÇÃO | 3 039 651 | 2 919 397 | 2 888 081 | -5.0 | -1.1 | 100.0 | 100.0 |
| | REND. MÉDIO | 1 090 | 1 087 | 1 078 | -1.1 | -0.8 | -- | -- |
| NORTE | ÁREA I | 91 407 | 87 448 | 87 276 | -4.5 | -0.2 | 3.2 | 3.2 |
| | ÁREA II | 90 851 | 86 292 | 86 109 | -5.2 | -0.2 | 3.3 | 3.2 |
| | PRODUÇÃO | 77 018 | 71 069 | 70 635 | -8.3 | -0.6 | 2.5 | 2.4 |
| | REND. MÉDIO | 848 | 824 | 820 | -3.3 | -0.5 | -- | -- |
| RONDÔNIA | ÁREA I | 16 900 | 16 627 | 16 627 | -1.6 | 0.0 | 0.6 | 0.6 |
| | ÁREA II | 16 635 | 16 625 | 16 625 | -0.1 | 0.0 | 0.6 | 0.6 |
| | PRODUÇÃO | 16 115 | 15 915 | 15 915 | -1.2 | 0.0 | 0.5 | 0.6 |
| | REND. MÉDIO | 969 | 957 | 957 | -1.2 | 0.0 | -- | -- |
| ACRE | ÁREA I | 6 173 | 5 255 | 5 255 | -14.9 | 0.0 | 0.2 | 0.2 |
| | ÁREA II | 6 173 | 5 205 | 5 205 | -15.7 | 0.0 | 0.2 | 0.2 |
| | PRODUÇÃO | 3 602 | 2 912 | 2 912 | -19.2 | 0.0 | 0.1 | 0.1 |
| | REND. MÉDIO | 584 | 559 | 559 | -4.3 | 0.0 | -- | -- |
| AMAZONAS | ÁREA I | 8 587 | 8 587 | 8 587 | 0.0 | 0.0 | 0.3 | 0.3 |
| | ÁREA II | 8 326 | 8 326 | 8 326 | 0.0 | 0.0 | 0.3 | 0.3 |
| | PRODUÇÃO | 8 107 | 8 107 | 8 107 | 0.0 | 0.0 | 0.3 | 0.3 |
| | REND. MÉDIO | 974 | 974 | 974 | 0.0 | 0.0 | -- | -- |
| RORAIMA | ÁREA I | 4 572 | 4 572 | 4 572 | 0.0 | 0.0 | 0.2 | 0.2 |
| | ÁREA II | 4 542 | 4 542 | 4 542 | 0.0 | 0.0 | 0.2 | 0.2 |
| | PRODUÇÃO | 3 670 | 3 670 | 3 670 | 0.0 | 0.0 | 0.1 | 0.1 |
| | REND. MÉDIO | 808 | 808 | 808 | 0.0 | 0.0 | -- | -- |
| PARÁ | ÁREA I | 27 295 | 26 560 | 26 436 | -3.1 | -0.5 | 0.9 | 1.0 |
| | ÁREA II | 27 295 | 26 550 | 26 418 | -3.2 | -0.5 | 1.0 | 1.0 |
| | PRODUÇÃO | 20 511 | 20 234 | 19 828 | -3.3 | -2.0 | 0.7 | 0.7 |
| | REND. MÉDIO | 751 | 762 | 751 | 0.0 | -1.4 | -- | -- |
| AMAPÁ | ÁREA I | 975 | 990 | 942 | -3.4 | -4.8 | 0.0 | 0.0 |
| | ÁREA II | 975 | 987 | 936 | -4.0 | -5.2 | 0.0 | 0.0 |
| | PRODUÇÃO | 805 | 834 | 806 | 0.1 | -3.4 | 0.0 | 0.0 |
| | REND. MÉDIO | 826 | 845 | 861 | 4.2 | 1.9 | -- | -- |
| TOCANTINS | ÁREA I | 26 905 | 24 857 | 24 857 | -7.6 | 0.0 | 0.9 | 0.9 |
| | ÁREA II | 26 905 | 24 057 | 24 057 | -10.6 | 0.0 | 1.0 | 0.9 |
| | PRODUÇÃO | 24 208 | 19 397 | 19 397 | -19.9 | 0.0 | 0.8 | 0.7 |
| | REND. MÉDIO | 900 | 806 | 806 | -10.4 | 0.0 | -- | -- |
| NORDESTE | ÁREA I | 1 443 340 | 1 422 177 | 1 423 060 | -1.4 | 0.1 | 50.0 | 51.9 |
| | ÁREA II | 1 365 613 | 1 364 145 | 1 375 309 | 0.7 | 0.8 | 49.0 | 51.3 |
| | PRODUÇÃO | 616 750 | 655 513 | 663 734 | 7.6 | 1.3 | 20.3 | 23.0 |
| | REND. MÉDIO | 452 | 481 | 483 | 6.9 | 0.4 | -- | -- |
| MARANHÃO | ÁREA I | 54 696 | 47 666 | 47 666 | -12.9 | 0.0 | 1.9 | 1.7 |
| | ÁREA II | 54 696 | 47 666 | 47 666 | -12.9 | 0.0 | 2.0 | 1.8 |
| | PRODUÇÃO | 31 881 | 26 644 | 26 644 | -16.4 | 0.0 | 1.0 | 0.9 |
| | REND. MÉDIO | 583 | 559 | 559 | -4.1 | 0.0 | -- | -- |
| PIAUI | ÁREA I | 196 472 | 203 253 | 202 547 | 3.1 | -0.3 | 6.8 | 7.4 |
| | ÁREA II | 190 380 | 200 282 | 199 576 | 4.8 | -0.4 | 6.8 | 7.4 |
| | PRODUÇÃO | 78 642 | 83 196 | 83 161 | 5.7 | -0.0 | 2.6 | 2.9 |
| | REND. MÉDIO | 413 | 415 | 417 | 1.0 | 0.5 | -- | -- |

FEIJÃO (em grão) - TOTAL

Novembro 2020

| GRANDES REGIÕES E UNIDADES DA FEDERAÇÃO | VARIÁVEL | SAFRA 2019 | SAFRA 2020 | | VARIÇÃO (%) | | PARTICIPAÇÃO | |
|--|-------------|------------|------------|----------|-------------|--------|--------------|------------|
| | | | OUTUBRO | NOVEMBRO | ANUAL | MENSAL | SAFRA 2019 | SAFRA 2020 |
| CEARÁ | ÁREA I | 380 148 | 375 608 | 375 497 | -1.2 | -0.0 | 13.2 | 13.7 |
| | ÁREA II | 377 145 | 375 213 | 374 828 | -0.6 | -0.1 | 13.5 | 14.0 |
| | PRODUÇÃO | 110 061 | 127 745 | 125 099 | 13.7 | -2.1 | 3.6 | 4.3 |
| | REND. MÉDIO | 292 | 340 | 334 | 14.4 | -1.8 | -- | -- |
| RIO GRANDE DO NORTE | ÁREA I | 56 472 | 53 158 | 53 318 | -5.6 | 0.3 | 2.0 | 1.9 |
| | ÁREA II | 53 288 | 51 934 | 51 877 | -2.6 | -0.1 | 1.9 | 1.9 |
| | PRODUÇÃO | 21 876 | 22 804 | 22 571 | 3.2 | -1.0 | 0.7 | 0.8 |
| | REND. MÉDIO | 411 | 439 | 435 | 5.8 | -0.9 | -- | -- |
| PARAÍBA | ÁREA I | 88 943 | 90 784 | 92 278 | 3.7 | 1.6 | 3.1 | 3.4 |
| | ÁREA II | 76 888 | 90 754 | 92 178 | 19.9 | 1.6 | 2.8 | 3.4 |
| | PRODUÇÃO | 20 819 | 36 046 | 36 395 | 74.8 | 1.0 | 0.7 | 1.3 |
| | REND. MÉDIO | 271 | 397 | 395 | 45.8 | -0.5 | -- | -- |
| PERNAMBUCO | ÁREA I | 175 655 | 187 964 | 188 010 | 7.0 | 0.0 | 6.1 | 6.9 |
| | ÁREA II | 125 801 | 145 292 | 156 180 | 24.1 | 7.5 | 4.5 | 5.8 |
| | PRODUÇÃO | 49 889 | 52 668 | 63 454 | 27.2 | 20.5 | 1.6 | 2.2 |
| | REND. MÉDIO | 397 | 362 | 406 | 2.3 | 12.2 | -- | -- |
| ALAGOAS | ÁREA I | 20 705 | 34 904 | 34 904 | 68.6 | 0.0 | 0.7 | 1.3 |
| | ÁREA II | 18 167 | 24 164 | 24 164 | 33.0 | 0.0 | 0.7 | 0.9 |
| | PRODUÇÃO | 9 949 | 13 033 | 13 033 | 31.0 | 0.0 | 0.3 | 0.5 |
| | REND. MÉDIO | 548 | 539 | 539 | -1.6 | 0.0 | -- | -- |
| SERGIPE | ÁREA I | 5 249 | 4 840 | 4 840 | -7.8 | 0.0 | 0.2 | 0.2 |
| | ÁREA II | 4 248 | 4 840 | 4 840 | 13.9 | 0.0 | 0.2 | 0.2 |
| | PRODUÇÃO | 3 233 | 3 277 | 3 277 | 1.4 | 0.0 | 0.1 | 0.1 |
| | REND. MÉDIO | 761 | 677 | 677 | -11.0 | 0.0 | -- | -- |
| BAHIA | ÁREA I | 465 000 | 424 000 | 424 000 | -8.8 | 0.0 | 16.1 | 15.5 |
| | ÁREA II | 465 000 | 424 000 | 424 000 | -8.8 | 0.0 | 16.7 | 15.8 |
| | PRODUÇÃO | 290 400 | 290 100 | 290 100 | -0.1 | 0.0 | 9.6 | 10.0 |
| | REND. MÉDIO | 625 | 684 | 684 | 9.4 | 0.0 | -- | -- |
| SUDESTE | ÁREA I | 464 131 | 433 761 | 423 764 | -8.7 | -2.3 | 16.1 | 15.5 |
| | ÁREA II | 449 872 | 425 392 | 415 365 | -7.7 | -2.4 | 16.1 | 15.5 |
| | PRODUÇÃO | 851 173 | 781 907 | 762 132 | -10.5 | -2.5 | 28.0 | 26.4 |
| | REND. MÉDIO | 1 892 | 1 838 | 1 835 | -3.0 | -0.2 | -- | -- |
| MINAS GERAIS | ÁREA I | 330 701 | 333 994 | 323 997 | -2.0 | -3.0 | 11.5 | 11.8 |
| | ÁREA II | 316 539 | 325 648 | 315 621 | -0.3 | -3.1 | 11.4 | 11.8 |
| | PRODUÇÃO | 536 513 | 573 529 | 553 772 | 3.2 | -3.4 | 17.7 | 19.2 |
| | REND. MÉDIO | 1 695 | 1 761 | 1 755 | 3.5 | -0.3 | -- | -- |
| ESPÍRITO SANTO | ÁREA I | 9 962 | 9 933 | 9 933 | -0.3 | 0.0 | 0.3 | 0.4 |
| | ÁREA II | 9 962 | 9 933 | 9 933 | -0.3 | 0.0 | 0.4 | 0.4 |
| | PRODUÇÃO | 9 521 | 9 436 | 9 418 | -1.1 | -0.2 | 0.3 | 0.3 |
| | REND. MÉDIO | 956 | 950 | 948 | -0.8 | -0.2 | -- | -- |
| RIO DE JANEIRO | ÁREA I | 1 474 | 1 385 | 1 385 | -6.0 | 0.0 | 0.1 | 0.1 |
| | ÁREA II | 1 471 | 1 385 | 1 385 | -5.8 | 0.0 | 0.1 | 0.1 |
| | PRODUÇÃO | 1 539 | 1 415 | 1 415 | -8.1 | 0.0 | 0.1 | 0.0 |
| | REND. MÉDIO | 1 046 | 1 022 | 1 022 | -2.3 | 0.0 | -- | -- |
| SÃO PAULO | ÁREA I | 121 994 | 88 449 | 88 449 | -27.5 | 0.0 | 4.2 | 3.2 |
| | ÁREA II | 121 900 | 88 426 | 88 426 | -27.5 | 0.0 | 4.4 | 3.3 |
| | PRODUÇÃO | 303 600 | 197 527 | 197 527 | -34.9 | 0.0 | 10.0 | 6.8 |
| | REND. MÉDIO | 2 491 | 2 234 | 2 234 | -10.3 | 0.0 | -- | -- |

FEIJÃO (em grão) - TOTAL

Novembro 2020

| GRANDES REGIÕES E UNIDADES DA FEDERAÇÃO | VARIÁVEL | SAFRA 2019 | SAFRA 2020 | | VARIACÃO (%) | | PARTICIPAÇÃO | |
|---|-------------|------------|------------|----------|--------------|--------|--------------|------------|
| | | | OUTUBRO | NOVEMBRO | ANUAL | MENSAL | SAFRA 2019 | SAFRA 2020 |
| SUL | ÁREA I | 537 709 | 496 683 | 496 583 | -7.6 | -0.0 | 18.6 | 18.1 |
| | ÁREA II | 535 496 | 495 370 | 495 270 | -7.5 | -0.0 | 19.2 | 18.5 |
| | PRODUÇÃO | 815 385 | 770 267 | 766 767 | -6.0 | -0.5 | 26.8 | 26.5 |
| | REND. MÉDIO | 1 523 | 1 555 | 1 548 | 1.6 | -0.5 | -- | -- |
| PARANÁ | ÁREA I | 411 761 | 379 400 | 379 300 | -7.9 | -0.0 | 14.3 | 13.8 |
| | ÁREA II | 411 761 | 379 400 | 379 300 | -7.9 | -0.0 | 14.8 | 14.2 |
| | PRODUÇÃO | 614 712 | 590 600 | 587 100 | -4.5 | -0.6 | 20.2 | 20.3 |
| | REND. MÉDIO | 1 493 | 1 557 | 1 548 | 3.7 | -0.6 | -- | -- |
| SANTA CATARINA | ÁREA I | 63 813 | 56 972 | 56 972 | -10.7 | 0.0 | 2.2 | 2.1 |
| | ÁREA II | 62 220 | 56 700 | 56 700 | -8.9 | 0.0 | 2.2 | 2.1 |
| | PRODUÇÃO | 108 817 | 98 534 | 98 534 | -9.4 | 0.0 | 3.6 | 3.4 |
| | REND. MÉDIO | 1 749 | 1 738 | 1 738 | -0.6 | 0.0 | -- | -- |
| RIO GRANDE DO SUL | ÁREA I | 62 135 | 60 311 | 60 311 | -2.9 | 0.0 | 2.2 | 2.2 |
| | ÁREA II | 61 515 | 59 270 | 59 270 | -3.6 | 0.0 | 2.2 | 2.2 |
| | PRODUÇÃO | 91 856 | 81 133 | 81 133 | -11.7 | 0.0 | 3.0 | 2.8 |
| | REND. MÉDIO | 1 493 | 1 369 | 1 369 | -8.3 | 0.0 | -- | -- |
| CENTRO-OESTE | ÁREA I | 347 889 | 317 763 | 311 481 | -10.5 | -2.0 | 12.1 | 11.4 |
| | ÁREA II | 346 650 | 313 609 | 307 327 | -11.3 | -2.0 | 12.4 | 11.5 |
| | PRODUÇÃO | 679 325 | 640 641 | 624 813 | -8.0 | -2.5 | 22.3 | 21.6 |
| | REND. MÉDIO | 1 960 | 2 043 | 2 033 | 3.7 | -0.5 | -- | -- |
| MATO GROSSO DO SUL | ÁREA I | 24 417 | 20 868 | 20 868 | -14.5 | 0.0 | 0.8 | 0.8 |
| | ÁREA II | 24 120 | 20 858 | 20 858 | -13.5 | 0.0 | 0.9 | 0.8 |
| | PRODUÇÃO | 31 210 | 31 415 | 31 415 | 0.7 | 0.0 | 1.0 | 1.1 |
| | REND. MÉDIO | 1 294 | 1 506 | 1 506 | 16.4 | 0.0 | -- | -- |
| MATO GROSSO | ÁREA I | 170 289 | 147 344 | 147 344 | -13.5 | 0.0 | 5.9 | 5.4 |
| | ÁREA II | 170 289 | 147 344 | 147 344 | -13.5 | 0.0 | 6.1 | 5.5 |
| | PRODUÇÃO | 280 332 | 244 657 | 244 657 | -12.7 | 0.0 | 9.2 | 8.5 |
| | REND. MÉDIO | 1 646 | 1 660 | 1 660 | 0.9 | 0.0 | -- | -- |
| GOIÁS | ÁREA I | 139 983 | 131 451 | 125 169 | -10.6 | -4.8 | 4.9 | 4.6 |
| | ÁREA II | 139 041 | 127 307 | 121 025 | -13.0 | -4.9 | 5.0 | 4.5 |
| | PRODUÇÃO | 334 273 | 318 085 | 302 257 | -9.6 | -5.0 | 11.0 | 10.5 |
| | REND. MÉDIO | 2 404 | 2 499 | 2 497 | 3.9 | -0.1 | -- | -- |
| DISTRITO FEDERAL | ÁREA I | 13 200 | 18 100 | 18 100 | 37.1 | 0.0 | 0.5 | 0.7 |
| | ÁREA II | 13 200 | 18 100 | 18 100 | 37.1 | 0.0 | 0.5 | 0.7 |
| | PRODUÇÃO | 33 510 | 46 484 | 46 484 | 38.7 | 0.0 | 1.1 | 1.6 |
| | REND. MÉDIO | 2 539 | 2 568 | 2 568 | 1.1 | 0.0 | -- | -- |

Nota - Área (ha), Produção (t) e Rendimento Médio (kg/ha).

Para as Unidades da Federação que, por força do calendário agrícola, ainda não dispõem das estimativas iniciais, os dados correspondem a uma projeção obtida a partir das informações de anos anteriores.

ÁREA I é a área plantada.

ÁREA II é a área colhida ou a ser colhida.

Fonte: IBGE, Diretoria de Pesquisas, Coordenação de Agropecuária, Levantamento Sistemático da Produção Agrícola, Novembro/2020.

FEIJÃO (em grão) 1ª safra

Novembro 2020

| GRANDES REGIÕES E UNIDADES DA FEDERAÇÃO | VARIÁVEL | SAFRA 2019 | SAFRA 2020 | | VARIÇÃO (%) | | PARTICIPAÇÃO | |
|---|-------------|------------|------------|-----------|-------------|--------|--------------|------------|
| | | | OUTUBRO | NOVEMBRO | ANUAL | MENSAL | SAFRA 2019 | SAFRA 2020 |
| TOTAL | ÁREA I | 1 603 417 | 1 554 405 | 1 555 465 | -3.0 | 0.1 | 100.0 | 100.0 |
| | ÁREA II | 1 524 595 | 1 519 975 | 1 520 451 | -0.3 | 0.0 | 100.0 | 100.0 |
| | PRODUÇÃO | 1 284 007 | 1 317 496 | 1 313 164 | 2.3 | -0.3 | 100.0 | 100.0 |
| | REND. MÉDIO | 842 | 867 | 864 | 2.6 | -0.3 | -- | -- |
| NORTE | ÁREA I | 45 379 | 43 923 | 43 897 | -3.3 | -0.1 | 2.8 | 2.8 |
| | ÁREA II | 44 985 | 43 782 | 43 748 | -2.7 | -0.1 | 3.0 | 2.9 |
| | PRODUÇÃO | 37 506 | 35 910 | 35 903 | -4.3 | -0.0 | 2.9 | 2.7 |
| | REND. MÉDIO | 834 | 820 | 821 | -1.6 | 0.1 | -- | -- |
| RONDÔNIA | ÁREA I | 16 900 | 16 627 | 16 627 | -1.6 | 0.0 | 1.1 | 1.1 |
| | ÁREA II | 16 635 | 16 625 | 16 625 | -0.1 | 0.0 | 1.1 | 1.1 |
| | PRODUÇÃO | 16 115 | 15 915 | 15 915 | -1.2 | 0.0 | 1.3 | 1.2 |
| | REND. MÉDIO | 969 | 957 | 957 | -1.2 | 0.0 | -- | -- |
| AMAZONAS | ÁREA I | 4 343 | 4 343 | 4 343 | 0.0 | 0.0 | 0.3 | 0.3 |
| | ÁREA II | 4 214 | 4 214 | 4 214 | 0.0 | 0.0 | 0.3 | 0.3 |
| | PRODUÇÃO | 4 107 | 4 107 | 4 107 | 0.0 | 0.0 | 0.3 | 0.3 |
| | REND. MÉDIO | 975 | 975 | 975 | 0.0 | 0.0 | -- | -- |
| RORAIMA | ÁREA I | 2 688 | 2 688 | 2 688 | 0.0 | 0.0 | 0.2 | 0.2 |
| | ÁREA II | 2 688 | 2 688 | 2 688 | 0.0 | 0.0 | 0.2 | 0.2 |
| | PRODUÇÃO | 1 954 | 1 954 | 1 954 | 0.0 | 0.0 | 0.2 | 0.1 |
| | REND. MÉDIO | 727 | 727 | 727 | 0.0 | 0.0 | -- | -- |
| PARÁ | ÁREA I | 12 114 | 11 045 | 11 019 | -9.0 | -0.2 | 0.8 | 0.7 |
| | ÁREA II | 12 114 | 11 035 | 11 001 | -9.2 | -0.3 | 0.8 | 0.7 |
| | PRODUÇÃO | 9 316 | 8 473 | 8 466 | -9.1 | -0.1 | 0.7 | 0.6 |
| | REND. MÉDIO | 769 | 768 | 770 | 0.1 | 0.3 | -- | -- |
| TOCANTINS | ÁREA I | 9 334 | 9 220 | 9 220 | -1.2 | 0.0 | 0.6 | 0.6 |
| | ÁREA II | 9 334 | 9 220 | 9 220 | -1.2 | 0.0 | 0.6 | 0.6 |
| | PRODUÇÃO | 6 014 | 5 461 | 5 461 | -9.2 | 0.0 | 0.5 | 0.4 |
| | REND. MÉDIO | 644 | 592 | 592 | -8.1 | 0.0 | -- | -- |
| NORDESTE | ÁREA I | 1 054 827 | 1 037 955 | 1 038 443 | -1.6 | 0.0 | 65.8 | 66.8 |
| | ÁREA II | 989 424 | 1 015 686 | 1 015 628 | 2.6 | -0.0 | 64.9 | 66.8 |
| | PRODUÇÃO | 414 970 | 430 730 | 427 796 | 3.1 | -0.7 | 32.3 | 32.6 |
| | REND. MÉDIO | 419 | 424 | 421 | 0.5 | -0.7 | -- | -- |
| MARANHÃO | ÁREA I | 20 462 | 18 354 | 18 354 | -10.3 | 0.0 | 1.3 | 1.2 |
| | ÁREA II | 20 462 | 18 354 | 18 354 | -10.3 | 0.0 | 1.3 | 1.2 |
| | PRODUÇÃO | 10 348 | 8 914 | 8 914 | -13.9 | 0.0 | 0.8 | 0.7 |
| | REND. MÉDIO | 506 | 486 | 486 | -4.0 | 0.0 | -- | -- |
| PIAUI | ÁREA I | 193 292 | 200 051 | 199 341 | 3.1 | -0.4 | 12.1 | 12.8 |
| | ÁREA II | 187 200 | 197 080 | 196 370 | 4.9 | -0.4 | 12.3 | 12.9 |
| | PRODUÇÃO | 76 739 | 81 316 | 81 181 | 5.8 | -0.2 | 6.0 | 6.2 |
| | REND. MÉDIO | 410 | 413 | 413 | 0.7 | 0.0 | -- | -- |
| CEARÁ | ÁREA I | 376 339 | 370 906 | 370 751 | -1.5 | -0.0 | 23.5 | 23.8 |
| | ÁREA II | 373 336 | 370 511 | 370 082 | -0.9 | -0.1 | 24.5 | 24.3 |
| | PRODUÇÃO | 105 412 | 121 674 | 119 076 | 13.0 | -2.1 | 8.2 | 9.1 |
| | REND. MÉDIO | 282 | 328 | 322 | 14.2 | -1.8 | -- | -- |
| RIO GRANDE DO NORTE | ÁREA I | 56 092 | 52 838 | 52 998 | -5.5 | 0.3 | 3.5 | 3.4 |
| | ÁREA II | 52 908 | 51 614 | 51 557 | -2.6 | -0.1 | 3.5 | 3.4 |
| | PRODUÇÃO | 21 518 | 22 506 | 22 273 | 3.5 | -1.0 | 1.7 | 1.7 |
| | REND. MÉDIO | 407 | 436 | 432 | 6.1 | -0.9 | -- | -- |

FEIJÃO (em grão) 1ª safra

Novembro 2020

| GRANDES REGIÕES E UNIDADES DA FEDERAÇÃO | VARIÁVEL | SAFRA 2019 | SAFRA 2020 | | VARIÇÃO (%) | | PARTICIPAÇÃO | |
|---|-------------|------------|------------|----------|-------------|--------|--------------|------------|
| | | | OUTUBRO | NOVEMBRO | ANUAL | MENSAL | SAFRA 2019 | SAFRA 2020 |
| PARAÍBA | ÁREA I | 64 984 | 66 422 | 67 615 | 4.0 | 1.8 | 4.1 | 4.3 |
| | ÁREA II | 55 581 | 66 417 | 67 555 | 21.5 | 1.7 | 3.6 | 4.4 |
| | PRODUÇÃO | 16 092 | 26 665 | 26 697 | 65.9 | 0.1 | 1.3 | 2.0 |
| | REND. MÉDIO | 290 | 401 | 395 | 36.2 | -1.5 | -- | -- |
| PERNAMBUCO | ÁREA I | 98 658 | 105 384 | 105 384 | 6.8 | 0.0 | 6.2 | 6.8 |
| | ÁREA II | 54 937 | 87 710 | 87 710 | 59.7 | 0.0 | 3.6 | 5.8 |
| | PRODUÇÃO | 12 061 | 33 755 | 33 755 | 179.9 | 0.0 | 0.9 | 2.6 |
| | REND. MÉDIO | 220 | 385 | 385 | 75.0 | 0.0 | -- | -- |
| BAHIA | ÁREA I | 245 000 | 224 000 | 224 000 | -8.6 | 0.0 | 15.3 | 14.4 |
| | ÁREA II | 245 000 | 224 000 | 224 000 | -8.6 | 0.0 | 16.1 | 14.7 |
| | PRODUÇÃO | 172 800 | 135 900 | 135 900 | -21.4 | 0.0 | 13.5 | 10.3 |
| | REND. MÉDIO | 705 | 607 | 607 | -13.9 | 0.0 | -- | -- |
| SUDESTE | ÁREA I | 197 162 | 189 354 | 189 834 | -3.7 | 0.3 | 12.3 | 12.2 |
| | ÁREA II | 184 319 | 181 476 | 181 926 | -1.3 | 0.2 | 12.1 | 12.0 |
| | PRODUÇÃO | 307 960 | 291 256 | 292 711 | -5.0 | 0.5 | 24.0 | 22.3 |
| | REND. MÉDIO | 1 671 | 1 605 | 1 609 | -3.7 | 0.2 | -- | -- |
| MINAS GERAIS | ÁREA I | 134 357 | 133 901 | 134 381 | 0.0 | 0.4 | 8.4 | 8.6 |
| | ÁREA II | 121 594 | 126 046 | 126 496 | 4.0 | 0.4 | 8.0 | 8.3 |
| | PRODUÇÃO | 155 768 | 173 101 | 174 574 | 12.1 | 0.9 | 12.1 | 13.3 |
| | REND. MÉDIO | 1 281 | 1 373 | 1 380 | 7.7 | 0.5 | -- | -- |
| ESPÍRITO SANTO | ÁREA I | 4 620 | 4 583 | 4 583 | -0.8 | 0.0 | 0.3 | 0.3 |
| | ÁREA II | 4 620 | 4 583 | 4 583 | -0.8 | 0.0 | 0.3 | 0.3 |
| | PRODUÇÃO | 5 071 | 5 013 | 4 995 | -1.5 | -0.4 | 0.4 | 0.4 |
| | REND. MÉDIO | 1 098 | 1 094 | 1 090 | -0.7 | -0.4 | -- | -- |
| RIO DE JANEIRO | ÁREA I | 808 | 747 | 747 | -7.5 | 0.0 | 0.1 | 0.0 |
| | ÁREA II | 805 | 747 | 747 | -7.2 | 0.0 | 0.1 | 0.0 |
| | PRODUÇÃO | 721 | 642 | 642 | -11.0 | 0.0 | 0.1 | 0.0 |
| | REND. MÉDIO | 896 | 859 | 859 | -4.1 | 0.0 | -- | -- |
| SÃO PAULO | ÁREA I | 57 377 | 50 123 | 50 123 | -12.6 | 0.0 | 3.6 | 3.2 |
| | ÁREA II | 57 300 | 50 100 | 50 100 | -12.6 | 0.0 | 3.8 | 3.3 |
| | PRODUÇÃO | 146 400 | 112 500 | 112 500 | -23.2 | 0.0 | 11.4 | 8.6 |
| | REND. MÉDIO | 2 555 | 2 246 | 2 246 | -12.1 | 0.0 | -- | -- |
| SUL | ÁREA I | 236 062 | 224 386 | 224 286 | -5.0 | -0.0 | 14.7 | 14.4 |
| | ÁREA II | 235 880 | 224 251 | 224 151 | -5.0 | -0.0 | 15.5 | 14.7 |
| | PRODUÇÃO | 377 599 | 437 126 | 433 626 | 14.8 | -0.8 | 29.4 | 33.0 |
| | REND. MÉDIO | 1 601 | 1 949 | 1 935 | 20.9 | -0.7 | -- | -- |
| PARANÁ | ÁREA I | 162 327 | 152 500 | 152 400 | -6.1 | -0.1 | 10.1 | 9.8 |
| | ÁREA II | 162 327 | 152 500 | 152 400 | -6.1 | -0.1 | 10.6 | 10.0 |
| | PRODUÇÃO | 247 092 | 319 700 | 316 200 | 28.0 | -1.1 | 19.2 | 24.1 |
| | REND. MÉDIO | 1 522 | 2 096 | 2 075 | 36.3 | -1.0 | -- | -- |
| SANTA CATARINA | ÁREA I | 37 069 | 34 854 | 34 854 | -6.0 | 0.0 | 2.3 | 2.2 |
| | ÁREA II | 37 054 | 34 844 | 34 844 | -6.0 | 0.0 | 2.4 | 2.3 |
| | PRODUÇÃO | 72 640 | 62 629 | 62 629 | -13.8 | 0.0 | 5.7 | 4.8 |
| | REND. MÉDIO | 1 960 | 1 797 | 1 797 | -8.3 | 0.0 | -- | -- |
| RIO GRANDE DO SUL | ÁREA I | 36 666 | 37 032 | 37 032 | 1.0 | 0.0 | 2.3 | 2.4 |
| | ÁREA II | 36 499 | 36 907 | 36 907 | 1.1 | 0.0 | 2.4 | 2.4 |
| | PRODUÇÃO | 57 867 | 54 797 | 54 797 | -5.3 | 0.0 | 4.5 | 4.2 |
| | REND. MÉDIO | 1 585 | 1 485 | 1 485 | -6.3 | 0.0 | -- | -- |

FEIJÃO (em grão) 1ª safra

Novembro 2020

| GRANDES REGIÕES E UNIDADES DA FEDERAÇÃO | VARIÁVEL | SAFRA 2019 | SAFRA 2020 | | VARIÇÃO (%) | | PARTICIPAÇÃO | |
|---|-------------|------------|------------|----------|-------------|--------|--------------|------------|
| | | | OUTUBRO | NOVEMBRO | ANUAL | MENSAL | SAFRA 2019 | SAFRA 2020 |
| CENTRO-OESTE | ÁREA I | 69 987 | 58 787 | 59 005 | -15.7 | 0.4 | 4.4 | 3.8 |
| | ÁREA II | 69 987 | 54 780 | 54 998 | -21.4 | 0.4 | 4.6 | 3.6 |
| | PRODUÇÃO | 145 972 | 122 474 | 123 128 | -15.6 | 0.5 | 11.4 | 9.4 |
| | REND. MÉDIO | 2 086 | 2 236 | 2 239 | 7.3 | 0.1 | -- | -- |
| MATO GROSSO DO SUL | ÁREA I | 64 | 131 | 131 | 104.7 | 0.0 | 0.0 | 0.0 |
| | ÁREA II | 64 | 126 | 126 | 96.9 | 0.0 | 0.0 | 0.0 |
| | PRODUÇÃO | 68 | 125 | 125 | 83.8 | 0.0 | 0.0 | 0.0 |
| | REND. MÉDIO | 1 062 | 992 | 992 | -6.6 | 0.0 | -- | -- |
| MATO GROSSO | ÁREA I | 10 852 | 916 | 916 | -91.6 | 0.0 | 0.7 | 0.1 |
| | ÁREA II | 10 852 | 916 | 916 | -91.6 | 0.0 | 0.7 | 0.1 |
| | PRODUÇÃO | 15 494 | 1 761 | 1 761 | -88.6 | 0.0 | 1.2 | 0.1 |
| | REND. MÉDIO | 1 428 | 1 922 | 1 922 | 34.6 | 0.0 | -- | -- |
| GOIÁS | ÁREA I | 51 071 | 46 940 | 47 158 | -7.7 | 0.5 | 3.2 | 3.0 |
| | ÁREA II | 51 071 | 42 938 | 43 156 | -15.5 | 0.5 | 3.3 | 2.8 |
| | PRODUÇÃO | 111 210 | 95 028 | 95 682 | -14.0 | 0.7 | 8.7 | 7.3 |
| | REND. MÉDIO | 2 178 | 2 213 | 2 217 | 1.8 | 0.2 | -- | -- |
| DISTRITO FEDERAL | ÁREA I | 8 000 | 10 800 | 10 800 | 35.0 | 0.0 | 0.5 | 0.7 |
| | ÁREA II | 8 000 | 10 800 | 10 800 | 35.0 | 0.0 | 0.5 | 0.7 |
| | PRODUÇÃO | 19 200 | 25 560 | 25 560 | 33.1 | 0.0 | 1.5 | 1.9 |
| | REND. MÉDIO | 2 400 | 2 367 | 2 367 | -1.4 | 0.0 | -- | -- |

Nota - Área (ha), Produção (t) e Rendimento Médio (kg/ha).

Para as Unidades da Federação que, por força do calendário agrícola, ainda não dispõem das estimativas iniciais, os dados correspondem a uma projeção obtida a partir das informações de anos anteriores.

ÁREA I é a área plantada.

ÁREA II é a área colhida ou a ser colhida.

Fonte: IBGE, Diretoria de Pesquisas, Coordenação de Agropecuária, Levantamento Sistemático da Produção Agrícola, Novembro/2020.

FEIJÃO (em grão) 2ª safra

Novembro 2020

| GRANDES REGIÕES E UNIDADES DA FEDERAÇÃO | VARIÁVEL | SAFRA 2019 | SAFRA 2020 | | VARIÇÃO (%) | | PARTICIPAÇÃO | |
|---|-------------|------------|------------|-----------|-------------|--------|--------------|------------|
| | | | OUTUBRO | NOVEMBRO | ANUAL | MENSAL | SAFRA 2019 | SAFRA 2020 |
| TOTAL | ÁREA I | 1 058 305 | 980 749 | 974 323 | -7.9 | -0.7 | 100.0 | 100.0 |
| | ÁREA II | 1 041 602 | 942 297 | 946 695 | -9.1 | 0.5 | 100.0 | 100.0 |
| | PRODUÇÃO | 1 167 211 | 1 003 354 | 1 004 292 | -14.0 | 0.1 | 100.0 | 100.0 |
| | REND. MÉDIO | 1 121 | 1 065 | 1 061 | -5.4 | -0.4 | -- | -- |
| NORTE | ÁREA I | 45 808 | 43 305 | 43 159 | -5.8 | -0.3 | 4.3 | 4.4 |
| | ÁREA II | 45 646 | 42 290 | 42 141 | -7.7 | -0.4 | 4.4 | 4.5 |
| | PRODUÇÃO | 38 918 | 34 565 | 34 138 | -12.3 | -1.2 | 3.3 | 3.4 |
| | REND. MÉDIO | 853 | 817 | 810 | -5.0 | -0.9 | -- | -- |
| ACRE | ÁREA I | 6 173 | 5 255 | 5 255 | -14.9 | 0.0 | 0.6 | 0.5 |
| | ÁREA II | 6 173 | 5 205 | 5 205 | -15.7 | 0.0 | 0.6 | 0.5 |
| | PRODUÇÃO | 3 602 | 2 912 | 2 912 | -19.2 | 0.0 | 0.3 | 0.3 |
| | REND. MÉDIO | 584 | 559 | 559 | -4.3 | 0.0 | -- | -- |
| AMAZONAS | ÁREA I | 4 244 | 4 244 | 4 244 | 0.0 | 0.0 | 0.4 | 0.4 |
| | ÁREA II | 4 112 | 4 112 | 4 112 | 0.0 | 0.0 | 0.4 | 0.4 |
| | PRODUÇÃO | 4 000 | 4 000 | 4 000 | 0.0 | 0.0 | 0.3 | 0.4 |
| | REND. MÉDIO | 973 | 973 | 973 | 0.0 | 0.0 | -- | -- |
| RORAIMA | ÁREA I | 1 884 | 1 884 | 1 884 | 0.0 | 0.0 | 0.2 | 0.2 |
| | ÁREA II | 1 854 | 1 854 | 1 854 | 0.0 | 0.0 | 0.2 | 0.2 |
| | PRODUÇÃO | 1 716 | 1 716 | 1 716 | 0.0 | 0.0 | 0.1 | 0.2 |
| | REND. MÉDIO | 926 | 926 | 926 | 0.0 | 0.0 | -- | -- |
| PARÁ | ÁREA I | 15 181 | 15 515 | 15 417 | 1.6 | -0.6 | 1.4 | 1.6 |
| | ÁREA II | 15 181 | 15 515 | 15 417 | 1.6 | -0.6 | 1.5 | 1.6 |
| | PRODUÇÃO | 11 195 | 11 761 | 11 362 | 1.5 | -3.4 | 1.0 | 1.1 |
| | REND. MÉDIO | 737 | 758 | 737 | 0.0 | -2.8 | -- | -- |
| AMAPÁ | ÁREA I | 975 | 990 | 942 | -3.4 | -4.8 | 0.1 | 0.1 |
| | ÁREA II | 975 | 987 | 936 | -4.0 | -5.2 | 0.1 | 0.1 |
| | PRODUÇÃO | 805 | 834 | 806 | 0.1 | -3.4 | 0.1 | 0.1 |
| | REND. MÉDIO | 826 | 845 | 861 | 4.2 | 1.9 | -- | -- |
| TOCANTINS | ÁREA I | 17 351 | 15 417 | 15 417 | -11.1 | 0.0 | 1.6 | 1.6 |
| | ÁREA II | 17 351 | 14 617 | 14 617 | -15.8 | 0.0 | 1.7 | 1.5 |
| | PRODUÇÃO | 17 600 | 13 342 | 13 342 | -24.2 | 0.0 | 1.5 | 1.3 |
| | REND. MÉDIO | 1 014 | 913 | 913 | -10.0 | 0.0 | -- | -- |
| NORDESTE | ÁREA I | 388 513 | 384 222 | 384 617 | -1.0 | 0.1 | 36.7 | 39.5 |
| | ÁREA II | 376 189 | 348 459 | 359 681 | -4.4 | 3.2 | 36.1 | 38.0 |
| | PRODUÇÃO | 201 780 | 224 783 | 235 938 | 16.9 | 5.0 | 17.3 | 23.5 |
| | REND. MÉDIO | 536 | 645 | 656 | 22.4 | 1.7 | -- | -- |
| MARANHÃO | ÁREA I | 34 234 | 29 312 | 29 312 | -14.4 | 0.0 | 3.2 | 3.0 |
| | ÁREA II | 34 234 | 29 312 | 29 312 | -14.4 | 0.0 | 3.3 | 3.1 |
| | PRODUÇÃO | 21 533 | 17 730 | 17 730 | -17.7 | 0.0 | 1.8 | 1.8 |
| | REND. MÉDIO | 629 | 605 | 605 | -3.8 | 0.0 | -- | -- |
| PIAUI | ÁREA I | 3 180 | 3 202 | 3 206 | 0.8 | 0.1 | 0.3 | 0.3 |
| | ÁREA II | 3 180 | 3 202 | 3 206 | 0.8 | 0.1 | 0.3 | 0.3 |
| | PRODUÇÃO | 1 903 | 1 880 | 1 980 | 4.0 | 5.3 | 0.2 | 0.2 |
| | REND. MÉDIO | 598 | 587 | 618 | 3.3 | 5.3 | -- | -- |
| CEARÁ | ÁREA I | 3 809 | 4 702 | 4 746 | 24.6 | 0.9 | 0.4 | 0.5 |
| | ÁREA II | 3 809 | 4 702 | 4 746 | 24.6 | 0.9 | 0.4 | 0.5 |
| | PRODUÇÃO | 4 649 | 6 071 | 6 023 | 29.6 | -0.8 | 0.4 | 0.6 |
| | REND. MÉDIO | 1 221 | 1 291 | 1 269 | 3.9 | -1.7 | -- | -- |

FEIJÃO (em grão) 2ª safra

Novembro 2020

| GRANDES REGIÕES E UNIDADES DA FEDERAÇÃO | VARIÁVEL | SAFRA 2019 | SAFRA 2020 | | VARIACÃO (%) | | PARTICIPAÇÃO | |
|---|-------------|------------|------------|----------|--------------|--------|--------------|------------|
| | | | OUTUBRO | NOVEMBRO | ANUAL | MENSAL | SAFRA 2019 | SAFRA 2020 |
| RIO GRANDE DO NORTE | ÁREA I | 380 | 320 | 320 | -15.8 | 0.0 | 0.0 | 0.0 |
| | ÁREA II | 380 | 320 | 320 | -15.8 | 0.0 | 0.0 | 0.0 |
| | PRODUÇÃO | 358 | 298 | 298 | -16.8 | 0.0 | 0.0 | 0.0 |
| | REND. MÉDIO | 942 | 931 | 931 | -1.2 | 0.0 | -- | -- |
| PARAÍBA | ÁREA I | 23 959 | 24 362 | 24 663 | 2.9 | 1.2 | 2.3 | 2.5 |
| | ÁREA II | 21 307 | 24 337 | 24 623 | 15.6 | 1.2 | 2.0 | 2.6 |
| | PRODUÇÃO | 4 727 | 9 381 | 9 698 | 105.2 | 3.4 | 0.4 | 1.0 |
| | REND. MÉDIO | 222 | 385 | 394 | 77.5 | 2.3 | -- | -- |
| PERNAMBUCO | ÁREA I | 76 997 | 82 580 | 82 626 | 7.3 | 0.1 | 7.3 | 8.5 |
| | ÁREA II | 70 864 | 57 582 | 68 470 | -3.4 | 18.9 | 6.8 | 7.2 |
| | PRODUÇÃO | 37 828 | 18 913 | 29 699 | -21.5 | 57.0 | 3.2 | 3.0 |
| | REND. MÉDIO | 534 | 328 | 434 | -18.7 | 32.3 | -- | -- |
| ALAGOAS | ÁREA I | 20 705 | 34 904 | 34 904 | 68.6 | 0.0 | 2.0 | 3.6 |
| | ÁREA II | 18 167 | 24 164 | 24 164 | 33.0 | 0.0 | 1.7 | 2.6 |
| | PRODUÇÃO | 9 949 | 13 033 | 13 033 | 31.0 | 0.0 | 0.9 | 1.3 |
| | REND. MÉDIO | 548 | 539 | 539 | -1.6 | 0.0 | -- | -- |
| SERGIPE | ÁREA I | 5 249 | 4 840 | 4 840 | -7.8 | 0.0 | 0.5 | 0.5 |
| | ÁREA II | 4 248 | 4 840 | 4 840 | 13.9 | 0.0 | 0.4 | 0.5 |
| | PRODUÇÃO | 3 233 | 3 277 | 3 277 | 1.4 | 0.0 | 0.3 | 0.3 |
| | REND. MÉDIO | 761 | 677 | 677 | -11.0 | 0.0 | -- | -- |
| BAHIA | ÁREA I | 220 000 | 200 000 | 200 000 | -9.1 | 0.0 | 20.8 | 20.5 |
| | ÁREA II | 220 000 | 200 000 | 200 000 | -9.1 | 0.0 | 21.1 | 21.1 |
| | PRODUÇÃO | 117 600 | 154 200 | 154 200 | 31.1 | 0.0 | 10.1 | 15.4 |
| | REND. MÉDIO | 535 | 771 | 771 | 44.1 | 0.0 | -- | -- |
| SUDESTE | ÁREA I | 158 686 | 143 654 | 139 479 | -12.1 | -2.9 | 15.0 | 14.3 |
| | ÁREA II | 157 297 | 143 163 | 138 988 | -11.6 | -2.9 | 15.1 | 14.7 |
| | PRODUÇÃO | 259 918 | 217 518 | 212 659 | -18.2 | -2.2 | 22.3 | 21.2 |
| | REND. MÉDIO | 1 652 | 1 519 | 1 530 | -7.4 | 0.7 | -- | -- |
| MINAS GERAIS | ÁREA I | 128 828 | 119 433 | 115 258 | -10.5 | -3.5 | 12.2 | 11.8 |
| | ÁREA II | 127 456 | 118 942 | 114 767 | -10.0 | -3.5 | 12.2 | 12.1 |
| | PRODUÇÃO | 200 699 | 175 371 | 170 512 | -15.0 | -2.8 | 17.2 | 17.0 |
| | REND. MÉDIO | 1 575 | 1 474 | 1 486 | -5.7 | 0.8 | -- | -- |
| ESPÍRITO SANTO | ÁREA I | 5 275 | 5 283 | 5 283 | 0.2 | 0.0 | 0.5 | 0.5 |
| | ÁREA II | 5 275 | 5 283 | 5 283 | 0.2 | 0.0 | 0.5 | 0.6 |
| | PRODUÇÃO | 4 401 | 4 374 | 4 374 | -0.6 | 0.0 | 0.4 | 0.4 |
| | REND. MÉDIO | 834 | 828 | 828 | -0.7 | 0.0 | -- | -- |
| RIO DE JANEIRO | ÁREA I | 666 | 638 | 638 | -4.2 | 0.0 | 0.1 | 0.1 |
| | ÁREA II | 666 | 638 | 638 | -4.2 | 0.0 | 0.1 | 0.1 |
| | PRODUÇÃO | 818 | 773 | 773 | -5.5 | 0.0 | 0.1 | 0.1 |
| | REND. MÉDIO | 1 228 | 1 212 | 1 212 | -1.3 | 0.0 | -- | -- |
| SÃO PAULO | ÁREA I | 23 917 | 18 300 | 18 300 | -23.5 | 0.0 | 2.3 | 1.9 |
| | ÁREA II | 23 900 | 18 300 | 18 300 | -23.4 | 0.0 | 2.3 | 1.9 |
| | PRODUÇÃO | 54 000 | 37 000 | 37 000 | -31.5 | 0.0 | 4.6 | 3.7 |
| | REND. MÉDIO | 2 259 | 2 022 | 2 022 | -10.5 | 0.0 | -- | -- |
| SUL | ÁREA I | 299 113 | 270 297 | 270 297 | -9.6 | 0.0 | 28.3 | 27.7 |
| | ÁREA II | 297 082 | 269 119 | 269 119 | -9.4 | 0.0 | 28.5 | 28.4 |
| | PRODUÇÃO | 434 766 | 330 941 | 330 941 | -23.9 | 0.0 | 37.2 | 33.0 |
| | REND. MÉDIO | 1 463 | 1 230 | 1 230 | -15.9 | 0.0 | -- | -- |

FEIJÃO (em grão) 2ª safra

Novembro 2020

| GRANDES REGIÕES E UNIDADES DA FEDERAÇÃO | VARIÁVEL | SAFRA 2019 | SAFRA 2020 | | VARIACÃO (%) | | PARTICIPACÃO | |
|---|-------------|------------|------------|----------|--------------|--------|--------------|------------|
| | | | OUTUBRO | NOVEMBRO | ANUAL | MENSAL | SAFRA 2019 | SAFRA 2020 |
| PARANÁ | ÁREA I | 246 900 | 224 900 | 224 900 | -8.9 | 0.0 | 23.3 | 23.1 |
| | ÁREA II | 246 900 | 224 900 | 224 900 | -8.9 | 0.0 | 23.7 | 23.8 |
| | PRODUÇÃO | 364 600 | 268 700 | 268 700 | -26.3 | 0.0 | 31.2 | 26.8 |
| | REND. MÉDIO | 1 477 | 1 195 | 1 195 | -19.1 | 0.0 | -- | -- |
| SANTA CATARINA | ÁREA I | 26 744 | 22 118 | 22 118 | -17.3 | 0.0 | 2.5 | 2.3 |
| | ÁREA II | 25 166 | 21 856 | 21 856 | -13.2 | 0.0 | 2.4 | 2.3 |
| | PRODUÇÃO | 36 177 | 35 905 | 35 905 | -0.8 | 0.0 | 3.1 | 3.6 |
| | REND. MÉDIO | 1 438 | 1 643 | 1 643 | 14.3 | 0.0 | -- | -- |
| RIO GRANDE DO SUL | ÁREA I | 25 469 | 23 279 | 23 279 | -8.6 | 0.0 | 2.4 | 2.4 |
| | ÁREA II | 25 016 | 22 363 | 22 363 | -10.6 | 0.0 | 2.4 | 2.4 |
| | PRODUÇÃO | 33 989 | 26 336 | 26 336 | -22.5 | 0.0 | 2.9 | 2.6 |
| | REND. MÉDIO | 1 359 | 1 178 | 1 178 | -13.3 | 0.0 | -- | -- |
| CENTRO-OESTE | ÁREA I | 166 185 | 139 271 | 136 771 | -17.7 | -1.8 | 15.7 | 14.0 |
| | ÁREA II | 165 388 | 139 266 | 136 766 | -17.3 | -1.8 | 15.9 | 14.4 |
| | PRODUÇÃO | 231 829 | 195 547 | 190 616 | -17.8 | -2.5 | 19.9 | 19.0 |
| | REND. MÉDIO | 1 402 | 1 404 | 1 394 | -0.6 | -0.7 | -- | -- |
| MATO GROSSO DO SUL | ÁREA I | 24 082 | 20 137 | 20 137 | -16.4 | 0.0 | 2.3 | 2.1 |
| | ÁREA II | 23 785 | 20 132 | 20 132 | -15.4 | 0.0 | 2.3 | 2.1 |
| | PRODUÇÃO | 30 755 | 30 099 | 30 099 | -2.1 | 0.0 | 2.6 | 3.0 |
| | REND. MÉDIO | 1 293 | 1 495 | 1 495 | 15.6 | 0.0 | -- | -- |
| MATO GROSSO | ÁREA I | 101 603 | 95 808 | 95 808 | -5.7 | 0.0 | 9.6 | 9.8 |
| | ÁREA II | 101 603 | 95 808 | 95 808 | -5.7 | 0.0 | 9.8 | 10.1 |
| | PRODUÇÃO | 122 660 | 116 529 | 116 529 | -5.0 | 0.0 | 10.5 | 11.6 |
| | REND. MÉDIO | 1 207 | 1 216 | 1 216 | 0.7 | 0.0 | -- | -- |
| GOIÁS | ÁREA I | 38 600 | 22 026 | 19 526 | -49.4 | -11.4 | 3.6 | 2.0 |
| | ÁREA II | 38 100 | 22 026 | 19 526 | -48.8 | -11.4 | 3.7 | 2.1 |
| | PRODUÇÃO | 74 994 | 45 995 | 41 064 | -45.2 | -10.7 | 6.4 | 4.1 |
| | REND. MÉDIO | 1 968 | 2 088 | 2 103 | 6.9 | 0.7 | -- | -- |
| DISTRITO FEDERAL | ÁREA I | 1 900 | 1 300 | 1 300 | -31.6 | 0.0 | 0.2 | 0.1 |
| | ÁREA II | 1 900 | 1 300 | 1 300 | -31.6 | 0.0 | 0.2 | 0.1 |
| | PRODUÇÃO | 3 420 | 2 924 | 2 924 | -14.5 | 0.0 | 0.3 | 0.3 |
| | REND. MÉDIO | 1 800 | 2 249 | 2 249 | 24.9 | 0.0 | -- | -- |

Nota - Área (ha), Produção (t) e Rendimento Médio (kg/ha).

Para as Unidades da Federação que, por força do calendário agrícola, ainda não dispõem das estimativas iniciais, os dados correspondem a uma projeção obtida a partir das informações de anos anteriores.

ÁREA I é a área plantada.

ÁREA II é a área colhida ou a ser colhida.

Fonte: IBGE, Diretoria de Pesquisas, Coordenação de Agropecuária, Levantamento Sistemático da Produção Agrícola, Novembro/2020.

FEIJÃO (em grão) 3ª safra

Novembro 2020

| GRANDES REGIÕES E UNIDADES DA FEDERAÇÃO | VARIÁVEL | SAFRA 2019 | SAFRA 2020 | | VARIÇÃO (%) | | PARTICIPAÇÃO | |
|---|-------------|------------|------------|----------|-------------|--------|--------------|------------|
| | | | OUTUBRO | NOVEMBRO | ANUAL | MENSAL | SAFRA 2019 | SAFRA 2020 |
| TOTAL | ÁREA I | 222 754 | 222 678 | 212 376 | -4.7 | -4.6 | 100.0 | 100.0 |
| | ÁREA II | 222 285 | 222 536 | 212 234 | -4.5 | -4.6 | 100.0 | 100.0 |
| | PRODUÇÃO | 588 433 | 598 547 | 570 625 | -3.0 | -4.7 | 100.0 | 100.0 |
| | REND. MÉDIO | 2 647 | 2 690 | 2 689 | 1.6 | -0.0 | -- | -- |
| NORTE | ÁREA I | 220 | 220 | 220 | 0.0 | 0.0 | 0.1 | 0.1 |
| | ÁREA II | 220 | 220 | 220 | 0.0 | 0.0 | 0.1 | 0.1 |
| | PRODUÇÃO | 594 | 594 | 594 | 0.0 | 0.0 | 0.1 | 0.1 |
| | REND. MÉDIO | 2 700 | 2 700 | 2 700 | 0.0 | 0.0 | -- | -- |
| TOCANTINS | ÁREA I | 220 | 220 | 220 | 0.0 | 0.0 | 0.1 | 0.1 |
| | ÁREA II | 220 | 220 | 220 | 0.0 | 0.0 | 0.1 | 0.1 |
| | PRODUÇÃO | 594 | 594 | 594 | 0.0 | 0.0 | 0.1 | 0.1 |
| | REND. MÉDIO | 2 700 | 2 700 | 2 700 | 0.0 | 0.0 | -- | -- |
| SUDESTE | ÁREA I | 108 283 | 100 753 | 94 451 | -12.8 | -6.3 | 48.6 | 44.5 |
| | ÁREA II | 108 256 | 100 753 | 94 451 | -12.8 | -6.3 | 48.7 | 44.5 |
| | PRODUÇÃO | 283 295 | 273 133 | 256 762 | -9.4 | -6.0 | 48.1 | 45.0 |
| | REND. MÉDIO | 2 617 | 2 711 | 2 718 | 3.9 | 0.3 | -- | -- |
| MINAS GERAIS | ÁREA I | 67 516 | 80 660 | 74 358 | 10.1 | -7.8 | 30.3 | 35.0 |
| | ÁREA II | 67 489 | 80 660 | 74 358 | 10.2 | -7.8 | 30.4 | 35.0 |
| | PRODUÇÃO | 180 046 | 225 057 | 208 686 | 15.9 | -7.3 | 30.6 | 36.6 |
| | REND. MÉDIO | 2 668 | 2 790 | 2 807 | 5.2 | 0.6 | -- | -- |
| ESPÍRITO SANTO | ÁREA I | 67 | 67 | 67 | 0.0 | 0.0 | 0.0 | 0.0 |
| | ÁREA II | 67 | 67 | 67 | 0.0 | 0.0 | 0.0 | 0.0 |
| | PRODUÇÃO | 49 | 49 | 49 | 0.0 | 0.0 | 0.0 | 0.0 |
| | REND. MÉDIO | 731 | 731 | 731 | 0.0 | 0.0 | -- | -- |
| SÃO PAULO | ÁREA I | 40 700 | 20 026 | 20 026 | -50.8 | 0.0 | 18.3 | 9.4 |
| | ÁREA II | 40 700 | 20 026 | 20 026 | -50.8 | 0.0 | 18.3 | 9.4 |
| | PRODUÇÃO | 103 200 | 48 027 | 48 027 | -53.5 | 0.0 | 17.5 | 8.4 |
| | REND. MÉDIO | 2 536 | 2 398 | 2 398 | -5.4 | 0.0 | -- | -- |
| SUL | ÁREA I | 2 534 | 2 000 | 2 000 | -21.1 | 0.0 | 1.1 | 0.9 |
| | ÁREA II | 2 534 | 2 000 | 2 000 | -21.1 | 0.0 | 1.1 | 0.9 |
| | PRODUÇÃO | 3 020 | 2 200 | 2 200 | -27.2 | 0.0 | 0.5 | 0.4 |
| | REND. MÉDIO | 1 192 | 1 100 | 1 100 | -7.7 | 0.0 | -- | -- |
| PARANÁ | ÁREA I | 2 534 | 2 000 | 2 000 | -21.1 | 0.0 | 1.1 | 0.9 |
| | ÁREA II | 2 534 | 2 000 | 2 000 | -21.1 | 0.0 | 1.1 | 0.9 |
| | PRODUÇÃO | 3 020 | 2 200 | 2 200 | -27.2 | 0.0 | 0.5 | 0.4 |
| | REND. MÉDIO | 1 192 | 1 100 | 1 100 | -7.7 | 0.0 | -- | -- |
| CENTRO-OESTE | ÁREA I | 111 717 | 119 705 | 115 705 | 3.6 | -3.3 | 50.2 | 54.5 |
| | ÁREA II | 111 275 | 119 563 | 115 563 | 3.9 | -3.3 | 50.1 | 54.5 |
| | PRODUÇÃO | 301 524 | 322 620 | 311 069 | 3.2 | -3.6 | 51.2 | 54.5 |
| | REND. MÉDIO | 2 710 | 2 698 | 2 692 | -0.7 | -0.2 | -- | -- |
| MATO GROSSO DO SUL | ÁREA I | 271 | 600 | 600 | 121.4 | 0.0 | 0.1 | 0.3 |
| | ÁREA II | 271 | 600 | 600 | 121.4 | 0.0 | 0.1 | 0.3 |
| | PRODUÇÃO | 387 | 1 191 | 1 191 | 207.8 | 0.0 | 0.1 | 0.2 |
| | REND. MÉDIO | 1 428 | 1 985 | 1 985 | 39.0 | 0.0 | -- | -- |

FEIJÃO (em grão) 3ª safra

Novembro 2020

| GRANDES REGIÕES E UNIDADES DA FEDERAÇÃO | VARIÁVEL | SAFRA 2019 | SAFRA 2020 | | VARIÇÃO (%) | | PARTICIPAÇÃO | |
|--|-------------|------------|------------|----------|-------------|--------|--------------|------------|
| | | | OUTUBRO | NOVEMBRO | ANUAL | MENSAL | SAFRA 2019 | SAFRA 2020 |
| MATO GROSSO | ÁREA I | 57 834 | 50 620 | 50 620 | -12.5 | 0.0 | 26.0 | 23.8 |
| | ÁREA II | 57 834 | 50 620 | 50 620 | -12.5 | 0.0 | 26.0 | 23.9 |
| | PRODUÇÃO | 142 178 | 126 367 | 126 367 | -11.1 | 0.0 | 24.2 | 22.1 |
| | REND. MÉDIO | 2 458 | 2 496 | 2 496 | 1.5 | 0.0 | -- | -- |
| GOIÁS | ÁREA I | 50 312 | 62 485 | 58 485 | 16.2 | -6.4 | 22.6 | 27.5 |
| | ÁREA II | 49 870 | 62 343 | 58 343 | 17.0 | -6.4 | 22.4 | 27.5 |
| | PRODUÇÃO | 148 069 | 177 062 | 165 511 | 11.8 | -6.5 | 25.2 | 29.0 |
| | REND. MÉDIO | 2 969 | 2 840 | 2 837 | -4.4 | -0.1 | -- | -- |
| DISTRITO FEDERAL | ÁREA I | 3 300 | 6 000 | 6 000 | 81.8 | 0.0 | 1.5 | 2.8 |
| | ÁREA II | 3 300 | 6 000 | 6 000 | 81.8 | 0.0 | 1.5 | 2.8 |
| | PRODUÇÃO | 10 890 | 18 000 | 18 000 | 65.3 | 0.0 | 1.9 | 3.2 |
| | REND. MÉDIO | 3 300 | 3 000 | 3 000 | -9.1 | 0.0 | -- | -- |

Nota - Área (ha), Produção (t) e Rendimento Médio (kg/ha).

Para as Unidades da Federação que, por força do calendário agrícola, ainda não dispõem das estimativas iniciais, os dados correspondem a uma projeção obtida a partir das informações de anos anteriores.

ÁREA I é a área plantada.

ÁREA II é a área colhida ou a ser colhida.

Fonte: IBGE, Diretoria de Pesquisas, Coordenação de Agropecuária, Levantamento Sistemático da Produção Agrícola, Novembro/2020.

FUMO (em folhas)

Novembro 2020

| GRANDES REGIÕES E UNIDADES DA FEDERAÇÃO | VARIÁVEL | SAFRA 2019 | SAFRA 2020 | | VARIÇÃO (%) | | PARTICIPAÇÃO | |
|--|-------------|------------|------------|----------|-------------|--------|--------------|------------|
| | | | OUTUBRO | NOVEMBRO | ANUAL | MENSAL | SAFRA 2019 | SAFRA 2020 |
| TOTAL | ÁREA I | 360 321 | 355 337 | 355 337 | -1.4 | 0.0 | 100.0 | 100.0 |
| | ÁREA II | 359 826 | 354 912 | 354 912 | -1.4 | 0.0 | 100.0 | 100.0 |
| | PRODUÇÃO | 759 470 | 695 745 | 695 745 | -8.4 | 0.0 | 100.0 | 100.0 |
| | REND. MÉDIO | 2 111 | 1 960 | 1 960 | -7.2 | 0.0 | -- | -- |
| NORTE | ÁREA I | 211 | 165 | 165 | -21.8 | 0.0 | 0.1 | 0.0 |
| | ÁREA II | 211 | 165 | 165 | -21.8 | 0.0 | 0.1 | 0.0 |
| | PRODUÇÃO | 203 | 146 | 146 | -28.1 | 0.0 | 0.0 | 0.0 |
| | REND. MÉDIO | 962 | 885 | 885 | -8.0 | 0.0 | -- | -- |
| ACRE | ÁREA I | 188 | 142 | 142 | -24.5 | 0.0 | 0.1 | 0.0 |
| | ÁREA II | 188 | 142 | 142 | -24.5 | 0.0 | 0.1 | 0.0 |
| | PRODUÇÃO | 186 | 128 | 128 | -31.2 | 0.0 | 0.0 | 0.0 |
| | REND. MÉDIO | 989 | 901 | 901 | -8.9 | 0.0 | -- | -- |
| PARÁ | ÁREA I | 23 | 23 | 23 | 0.0 | 0.0 | 0.0 | 0.0 |
| | ÁREA II | 23 | 23 | 23 | 0.0 | 0.0 | 0.0 | 0.0 |
| | PRODUÇÃO | 17 | 18 | 18 | 5.9 | 0.0 | 0.0 | 0.0 |
| | REND. MÉDIO | 739 | 783 | 783 | 6.0 | 0.0 | -- | -- |
| NORDESTE | ÁREA I | 20 542 | 25 070 | 25 070 | 22.0 | 0.0 | 5.7 | 7.1 |
| | ÁREA II | 20 542 | 25 070 | 25 070 | 22.0 | 0.0 | 5.7 | 7.1 |
| | PRODUÇÃO | 23 936 | 30 663 | 30 663 | 28.1 | 0.0 | 3.2 | 4.4 |
| | REND. MÉDIO | 1 165 | 1 223 | 1 223 | 5.0 | 0.0 | -- | -- |
| CEARÁ | ÁREA I | 92 | 75 | 75 | -18.5 | 0.0 | 0.0 | 0.0 |
| | ÁREA II | 92 | 75 | 75 | -18.5 | 0.0 | 0.0 | 0.0 |
| | PRODUÇÃO | 90 | 60 | 60 | -33.3 | 0.0 | 0.0 | 0.0 |
| | REND. MÉDIO | 978 | 800 | 800 | -18.2 | 0.0 | -- | -- |
| PERNAMBUCO | ÁREA I | 4 | 2 | 2 | -50.0 | 0.0 | 0.0 | 0.0 |
| | ÁREA II | 4 | 2 | 2 | -50.0 | 0.0 | 0.0 | 0.0 |
| | PRODUÇÃO | 3 | 2 | 2 | -33.3 | 0.0 | 0.0 | 0.0 |
| | REND. MÉDIO | 750 | 1 000 | 1 000 | 33.3 | 0.0 | -- | -- |
| ALAGOAS | ÁREA I | 13 946 | 17 393 | 17 393 | 24.7 | 0.0 | 3.9 | 4.9 |
| | ÁREA II | 13 946 | 17 393 | 17 393 | 24.7 | 0.0 | 3.9 | 4.9 |
| | PRODUÇÃO | 17 343 | 20 601 | 20 601 | 18.8 | 0.0 | 2.3 | 3.0 |
| | REND. MÉDIO | 1 244 | 1 184 | 1 184 | -4.8 | 0.0 | -- | -- |
| BAHIA | ÁREA I | 6 500 | 7 600 | 7 600 | 16.9 | 0.0 | 1.8 | 2.1 |
| | ÁREA II | 6 500 | 7 600 | 7 600 | 16.9 | 0.0 | 1.8 | 2.1 |
| | PRODUÇÃO | 6 500 | 10 000 | 10 000 | 53.8 | 0.0 | 0.9 | 1.4 |
| | REND. MÉDIO | 1 000 | 1 316 | 1 316 | 31.6 | 0.0 | -- | -- |
| SUDESTE | ÁREA I | 17 | 13 | 13 | -23.5 | 0.0 | 0.0 | 0.0 |
| | ÁREA II | 17 | 13 | 13 | -23.5 | 0.0 | 0.0 | 0.0 |
| | PRODUÇÃO | 12 | 9 | 9 | -25.0 | 0.0 | 0.0 | 0.0 |
| | REND. MÉDIO | 706 | 692 | 692 | -2.0 | 0.0 | -- | -- |
| SÃO PAULO | ÁREA I | 17 | 13 | 13 | -23.5 | 0.0 | 0.0 | 0.0 |
| | ÁREA II | 17 | 13 | 13 | -23.5 | 0.0 | 0.0 | 0.0 |
| | PRODUÇÃO | 12 | 9 | 9 | -25.0 | 0.0 | 0.0 | 0.0 |
| | REND. MÉDIO | 706 | 692 | 692 | -2.0 | 0.0 | -- | -- |
| SUL | ÁREA I | 339 551 | 330 089 | 330 089 | -2.8 | 0.0 | 94.2 | 92.9 |
| | ÁREA II | 339 056 | 329 664 | 329 664 | -2.8 | 0.0 | 94.2 | 92.9 |
| | PRODUÇÃO | 735 319 | 664 927 | 664 927 | -9.6 | 0.0 | 96.8 | 95.6 |
| | REND. MÉDIO | 2 169 | 2 017 | 2 017 | -7.0 | 0.0 | -- | -- |

FUMO (em folhas)

Novembro 2020

| GRANDES REGIÕES E UNIDADES DA FEDERAÇÃO | VARIÁVEL | SAFRA 2019 | SAFRA 2020 | | VARIÇÃO (%) | | PARTICIPAÇÃO | |
|--|-------------|------------|------------|----------|-------------|--------|--------------|------------|
| | | | OUTUBRO | NOVEMBRO | ANUAL | MENSAL | SAFRA 2019 | SAFRA 2020 |
| PARANÁ | ÁREA I | 75 340 | 71 300 | 71 300 | -5.4 | 0.0 | 20.9 | 20.1 |
| | ÁREA II | 75 340 | 71 300 | 71 300 | -5.4 | 0.0 | 20.9 | 20.1 |
| | PRODUÇÃO | 168 960 | 175 200 | 175 200 | 3.7 | 0.0 | 22.2 | 25.2 |
| | REND. MÉDIO | 2 243 | 2 457 | 2 457 | 9.5 | 0.0 | -- | -- |
| SANTA CATARINA | ÁREA I | 90 174 | 89 403 | 89 403 | -0.9 | 0.0 | 25.0 | 25.2 |
| | ÁREA II | 90 144 | 89 403 | 89 403 | -0.8 | 0.0 | 25.1 | 25.2 |
| | PRODUÇÃO | 192 912 | 201 714 | 201 714 | 4.6 | 0.0 | 25.4 | 29.0 |
| | REND. MÉDIO | 2 140 | 2 256 | 2 256 | 5.4 | 0.0 | -- | -- |
| RIO GRANDE DO SUL | ÁREA I | 174 037 | 169 386 | 169 386 | -2.7 | 0.0 | 48.3 | 47.7 |
| | ÁREA II | 173 572 | 168 961 | 168 961 | -2.7 | 0.0 | 48.2 | 47.6 |
| | PRODUÇÃO | 373 447 | 288 013 | 288 013 | -22.9 | 0.0 | 49.2 | 41.4 |
| | REND. MÉDIO | 2 152 | 1 705 | 1 705 | -20.8 | 0.0 | -- | -- |

Nota - Área (ha), Produção (t) e Rendimento Médio (kg/ha).

Para as Unidades da Federação que, por força do calendário agrícola, ainda não dispõem das estimativas iniciais, os dados correspondem a uma projeção obtida a partir das informações de anos anteriores.

ÁREA I é a área plantada.

ÁREA II é a área colhida ou a ser colhida.

Fonte: IBGE, Diretoria de Pesquisas, Coordenação de Agropecuária, Levantamento Sistemático da Produção Agrícola, Novembro/2020.

LARANJA

Novembro 2020

| GRANDES REGIÕES E UNIDADES DA FEDERAÇÃO | VARIÁVEL | SAFRA 2019 | SAFRA 2020 | | VARIACÃO (%) | | PARTICIPACÃO | |
|--|-------------|------------|------------|------------|--------------|--------|--------------|------------|
| | | | OUTUBRO | NOVEMBRO | ANUAL | MENSAL | SAFRA 2019 | SAFRA 2020 |
| TOTAL | ÁREA I | 653 730 | 644 073 | 644 150 | -1.5 | 0.0 | 100.0 | 100.0 |
| | ÁREA II | 608 243 | 586 354 | 586 418 | -3.6 | 0.0 | 100.0 | 100.0 |
| | PRODUÇÃO | 17 614 270 | 17 010 782 | 17 010 920 | -3.4 | 0.0 | 100.0 | 100.0 |
| | REND. MÉDIO | 28 959 | 29 011 | 29 008 | 0.2 | -0.0 | -- | -- |
| NORTE | ÁREA I | 21 313 | 21 252 | 21 440 | 0.6 | 0.9 | 3.3 | 3.3 |
| | ÁREA II | 20 609 | 20 562 | 20 747 | 0.7 | 0.9 | 3.4 | 3.5 |
| | PRODUÇÃO | 354 997 | 345 577 | 350 348 | -1.3 | 1.4 | 2.0 | 2.1 |
| | REND. MÉDIO | 17 225 | 16 807 | 16 887 | -2.0 | 0.5 | -- | -- |
| RONDÔNIA | ÁREA I | 427 | 502 | 502 | 17.6 | 0.0 | 0.1 | 0.1 |
| | ÁREA II | 424 | 495 | 495 | 16.7 | 0.0 | 0.1 | 0.1 |
| | PRODUÇÃO | 6 626 | 7 140 | 7 140 | 7.8 | 0.0 | 0.0 | 0.0 |
| | REND. MÉDIO | 15 627 | 14 424 | 14 424 | -7.7 | 0.0 | -- | -- |
| ACRE | ÁREA I | 510 | 495 | 495 | -2.9 | 0.0 | 0.1 | 0.1 |
| | ÁREA II | 468 | 468 | 468 | 0.0 | 0.0 | 0.1 | 0.1 |
| | PRODUÇÃO | 7 033 | 6 770 | 6 770 | -3.7 | 0.0 | 0.0 | 0.0 |
| | REND. MÉDIO | 15 028 | 14 466 | 14 466 | -3.7 | 0.0 | -- | -- |
| AMAZONAS | ÁREA I | 3 895 | 3 895 | 3 895 | 0.0 | 0.0 | 0.6 | 0.6 |
| | ÁREA II | 3 241 | 3 241 | 3 241 | 0.0 | 0.0 | 0.5 | 0.6 |
| | PRODUÇÃO | 66 760 | 65 232 | 65 232 | -2.3 | 0.0 | 0.4 | 0.4 |
| | REND. MÉDIO | 20 599 | 20 127 | 20 127 | -2.3 | 0.0 | -- | -- |
| RORAIMA | ÁREA I | 1 857 | 1 857 | 1 857 | 0.0 | 0.0 | 0.3 | 0.3 |
| | ÁREA II | 1 857 | 1 857 | 1 857 | 0.0 | 0.0 | 0.3 | 0.3 |
| | PRODUÇÃO | 22 020 | 21 922 | 21 922 | -0.4 | 0.0 | 0.1 | 0.1 |
| | REND. MÉDIO | 11 858 | 11 805 | 11 805 | -0.4 | 0.0 | -- | -- |
| PARÁ | ÁREA I | 13 936 | 13 844 | 14 032 | 0.7 | 1.4 | 2.1 | 2.2 |
| | ÁREA II | 13 931 | 13 844 | 14 032 | 0.7 | 1.4 | 2.3 | 2.4 |
| | PRODUÇÃO | 247 803 | 240 039 | 244 810 | -1.2 | 2.0 | 1.4 | 1.4 |
| | REND. MÉDIO | 17 788 | 17 339 | 17 447 | -1.9 | 0.6 | -- | -- |
| AMAPÁ | ÁREA I | 640 | 610 | 610 | -4.7 | 0.0 | 0.1 | 0.1 |
| | ÁREA II | 640 | 608 | 605 | -5.5 | -0.5 | 0.1 | 0.1 |
| | PRODUÇÃO | 4 230 | 3 931 | 3 931 | -7.1 | 0.0 | 0.0 | 0.0 |
| | REND. MÉDIO | 6 609 | 6 465 | 6 498 | -1.7 | 0.5 | -- | -- |
| TOCANTINS | ÁREA I | 48 | 49 | 49 | 2.1 | 0.0 | 0.0 | 0.0 |
| | ÁREA II | 48 | 49 | 49 | 2.1 | 0.0 | 0.0 | 0.0 |
| | PRODUÇÃO | 525 | 543 | 543 | 3.4 | 0.0 | 0.0 | 0.0 |
| | REND. MÉDIO | 10 938 | 11 082 | 11 082 | 1.3 | 0.0 | -- | -- |
| NORDESTE | ÁREA I | 105 202 | 108 534 | 108 532 | 3.2 | -0.0 | 16.1 | 16.8 |
| | ÁREA II | 98 386 | 96 629 | 96 627 | -1.8 | -0.0 | 16.2 | 16.5 |
| | PRODUÇÃO | 1 175 771 | 1 154 093 | 1 154 104 | -1.8 | 0.0 | 6.7 | 6.8 |
| | REND. MÉDIO | 11 951 | 11 944 | 11 944 | -0.1 | 0.0 | -- | -- |
| MARANHÃO | ÁREA I | 130 | 105 | 105 | -19.2 | 0.0 | 0.0 | 0.0 |
| | ÁREA II | 130 | 105 | 105 | -19.2 | 0.0 | 0.0 | 0.0 |
| | PRODUÇÃO | 598 | 501 | 501 | -16.2 | 0.0 | 0.0 | 0.0 |
| | REND. MÉDIO | 4 600 | 4 771 | 4 771 | 3.7 | 0.0 | -- | -- |
| PIAUI | ÁREA I | 168 | 173 | 173 | 3.0 | 0.0 | 0.0 | 0.0 |
| | ÁREA II | 168 | 173 | 173 | 3.0 | 0.0 | 0.0 | 0.0 |
| | PRODUÇÃO | 1 492 | 1 547 | 1 539 | 3.2 | -0.5 | 0.0 | 0.0 |
| | REND. MÉDIO | 8 881 | 8 942 | 8 896 | 0.2 | -0.5 | -- | -- |

LARANJA

Novembro 2020

| GRANDES REGIÕES E UNIDADES DA FEDERAÇÃO | VARIÁVEL | SAFRA 2019 | SAFRA 2020 | | VARIÇÃO (%) | | PARTICIPAÇÃO | |
|--|-------------|------------|------------|------------|-------------|--------|--------------|------------|
| | | | OUTUBRO | NOVEMBRO | ANUAL | MENSAL | SAFRA 2019 | SAFRA 2020 |
| CEARÁ | ÁREA I | 1 156 | 1 108 | 1 106 | -4.3 | -0.2 | 0.2 | 0.2 |
| | ÁREA II | 1 110 | 1 108 | 1 106 | -0.4 | -0.2 | 0.2 | 0.2 |
| | PRODUÇÃO | 8 847 | 8 426 | 8 445 | -4.5 | 0.2 | 0.1 | 0.0 |
| | REND. MÉDIO | 7 970 | 7 605 | 7 636 | -4.2 | 0.4 | -- | -- |
| RIO GRANDE DO NORTE | ÁREA I | 81 | 100 | 100 | 23.5 | 0.0 | 0.0 | 0.0 |
| | ÁREA II | 81 | 100 | 100 | 23.5 | 0.0 | 0.0 | 0.0 |
| | PRODUÇÃO | 853 | 1 004 | 1 004 | 17.7 | 0.0 | 0.0 | 0.0 |
| | REND. MÉDIO | 10 531 | 10 040 | 10 040 | -4.7 | 0.0 | -- | -- |
| PARAÍBA | ÁREA I | 713 | 744 | 744 | 4.3 | 0.0 | 0.1 | 0.1 |
| | ÁREA II | 713 | 744 | 744 | 4.3 | 0.0 | 0.1 | 0.1 |
| | PRODUÇÃO | 4 506 | 4 675 | 4 675 | 3.8 | 0.0 | 0.0 | 0.0 |
| | REND. MÉDIO | 6 320 | 6 284 | 6 284 | -0.6 | 0.0 | -- | -- |
| PERNAMBUCO | ÁREA I | 486 | 469 | 469 | -3.5 | 0.0 | 0.1 | 0.1 |
| | ÁREA II | 473 | 289 | 289 | -38.9 | 0.0 | 0.1 | 0.0 |
| | PRODUÇÃO | 2 602 | 1 593 | 1 593 | -38.8 | 0.0 | 0.0 | 0.0 |
| | REND. MÉDIO | 5 501 | 5 512 | 5 512 | 0.2 | 0.0 | -- | -- |
| ALAGOAS | ÁREA I | 11 475 | 11 471 | 11 471 | -0.0 | 0.0 | 1.8 | 1.8 |
| | ÁREA II | 11 454 | 11 471 | 11 471 | 0.1 | 0.0 | 1.9 | 2.0 |
| | PRODUÇÃO | 141 783 | 143 386 | 143 386 | 1.1 | 0.0 | 0.8 | 0.8 |
| | REND. MÉDIO | 12 378 | 12 500 | 12 500 | 1.0 | 0.0 | -- | -- |
| SERGIPE | ÁREA I | 33 493 | 32 864 | 32 864 | -1.9 | 0.0 | 5.1 | 5.1 |
| | ÁREA II | 32 757 | 31 139 | 31 139 | -4.9 | 0.0 | 5.4 | 5.3 |
| | PRODUÇÃO | 377 590 | 359 961 | 359 961 | -4.7 | 0.0 | 2.1 | 2.1 |
| | REND. MÉDIO | 11 527 | 11 560 | 11 560 | 0.3 | 0.0 | -- | -- |
| BAHIA | ÁREA I | 57 500 | 61 500 | 61 500 | 7.0 | 0.0 | 8.8 | 9.5 |
| | ÁREA II | 51 500 | 51 500 | 51 500 | 0.0 | 0.0 | 8.5 | 8.8 |
| | PRODUÇÃO | 637 500 | 633 000 | 633 000 | -0.7 | 0.0 | 3.6 | 3.7 |
| | REND. MÉDIO | 12 379 | 12 291 | 12 291 | -0.7 | 0.0 | -- | -- |
| SUDESTE | ÁREA I | 471 425 | 458 305 | 458 305 | -2.8 | 0.0 | 72.1 | 71.1 |
| | ÁREA II | 433 553 | 415 122 | 415 122 | -4.3 | 0.0 | 71.3 | 70.8 |
| | PRODUÇÃO | 14 716 984 | 14 186 973 | 14 186 973 | -3.6 | 0.0 | 83.6 | 83.4 |
| | REND. MÉDIO | 33 945 | 34 175 | 34 175 | 0.7 | 0.0 | -- | -- |
| MINAS GERAIS | ÁREA I | 37 281 | 38 336 | 38 336 | 2.8 | 0.0 | 5.7 | 6.0 |
| | ÁREA II | 37 275 | 38 336 | 38 336 | 2.8 | 0.0 | 6.1 | 6.5 |
| | PRODUÇÃO | 985 406 | 992 090 | 992 090 | 0.7 | 0.0 | 5.6 | 5.8 |
| | REND. MÉDIO | 26 436 | 25 879 | 25 879 | -2.1 | 0.0 | -- | -- |
| ESPÍRITO SANTO | ÁREA I | 1 354 | 1 440 | 1 440 | 6.4 | 0.0 | 0.2 | 0.2 |
| | ÁREA II | 1 354 | 1 440 | 1 440 | 6.4 | 0.0 | 0.2 | 0.2 |
| | PRODUÇÃO | 17 385 | 18 611 | 18 611 | 7.1 | 0.0 | 0.1 | 0.1 |
| | REND. MÉDIO | 12 840 | 12 924 | 12 924 | 0.7 | 0.0 | -- | -- |
| RIO DE JANEIRO | ÁREA I | 5 066 | 5 407 | 5 407 | 6.7 | 0.0 | 0.8 | 0.8 |
| | ÁREA II | 4 924 | 5 265 | 5 265 | 6.9 | 0.0 | 0.8 | 0.9 |
| | PRODUÇÃO | 64 193 | 71 265 | 71 265 | 11.0 | 0.0 | 0.4 | 0.4 |
| | REND. MÉDIO | 13 037 | 13 536 | 13 536 | 3.8 | 0.0 | -- | -- |
| SÃO PAULO | ÁREA I | 427 724 | 413 122 | 413 122 | -3.4 | 0.0 | 65.4 | 64.1 |
| | ÁREA II | 390 000 | 370 081 | 370 081 | -5.1 | 0.0 | 64.1 | 63.1 |
| | PRODUÇÃO | 13 650 000 | 13 105 007 | 13 105 007 | -4.0 | 0.0 | 77.5 | 77.0 |
| | REND. MÉDIO | 35 000 | 35 411 | 35 411 | 1.2 | 0.0 | -- | -- |

LARANJA

Novembro 2020

| GRANDES REGIÕES E UNIDADES DA FEDERAÇÃO | VARIÁVEL | SAFRA 2019 | SAFRA 2020 | | VARIACÃO (%) | | PARTICIPACÃO | |
|---|-------------|------------|------------|-----------|--------------|--------|--------------|------------|
| | | | OUTUBRO | NOVEMBRO | ANUAL | MENSAL | SAFRA 2019 | SAFRA 2020 |
| SUL | ÁREA I | 47 509 | 47 572 | 47 463 | -0.1 | -0.2 | 7.3 | 7.4 |
| | ÁREA II | 47 424 | 45 661 | 45 542 | -4.0 | -0.3 | 7.8 | 7.8 |
| | PRODUÇÃO | 1 196 927 | 1 160 200 | 1 155 550 | -3.5 | -0.4 | 6.8 | 6.8 |
| | REND. MÉDIO | 25 239 | 25 409 | 25 373 | 0.5 | -0.1 | -- | -- |
| PARANÁ | ÁREA I | 23 200 | 22 480 | 22 480 | -3.1 | 0.0 | 3.5 | 3.5 |
| | ÁREA II | 23 200 | 22 480 | 22 480 | -3.1 | 0.0 | 3.8 | 3.8 |
| | PRODUÇÃO | 812 000 | 804 492 | 804 492 | -0.9 | 0.0 | 4.6 | 4.7 |
| | REND. MÉDIO | 35 000 | 35 787 | 35 787 | 2.2 | 0.0 | -- | -- |
| SANTA CATARINA | ÁREA I | 1 794 | 1 880 | 1 771 | -1.3 | -5.8 | 0.3 | 0.3 |
| | ÁREA II | 1 794 | 1 880 | 1 761 | -1.8 | -6.3 | 0.3 | 0.3 |
| | PRODUÇÃO | 32 476 | 33 785 | 29 135 | -10.3 | -13.8 | 0.2 | 0.2 |
| | REND. MÉDIO | 18 103 | 17 971 | 16 545 | -8.6 | -7.9 | -- | -- |
| RIO GRANDE DO SUL | ÁREA I | 22 515 | 23 212 | 23 212 | 3.1 | 0.0 | 3.4 | 3.6 |
| | ÁREA II | 22 430 | 21 301 | 21 301 | -5.0 | 0.0 | 3.7 | 3.6 |
| | PRODUÇÃO | 352 451 | 321 923 | 321 923 | -8.7 | 0.0 | 2.0 | 1.9 |
| | REND. MÉDIO | 15 713 | 15 113 | 15 113 | -3.8 | 0.0 | -- | -- |
| CENTRO-OESTE | ÁREA I | 8 281 | 8 410 | 8 410 | 1.6 | 0.0 | 1.3 | 1.3 |
| | ÁREA II | 8 271 | 8 380 | 8 380 | 1.3 | 0.0 | 1.4 | 1.4 |
| | PRODUÇÃO | 169 591 | 163 939 | 163 945 | -3.3 | 0.0 | 1.0 | 1.0 |
| | REND. MÉDIO | 20 504 | 19 563 | 19 564 | -4.6 | 0.0 | -- | -- |
| MATO GROSSO DO SUL | ÁREA I | 1 011 | 1 003 | 1 003 | -0.8 | 0.0 | 0.2 | 0.2 |
| | ÁREA II | 1 006 | 1 003 | 1 003 | -0.3 | 0.0 | 0.2 | 0.2 |
| | PRODUÇÃO | 24 720 | 20 163 | 20 163 | -18.4 | 0.0 | 0.1 | 0.1 |
| | REND. MÉDIO | 24 573 | 20 103 | 20 103 | -18.2 | 0.0 | -- | -- |
| MATO GROSSO | ÁREA I | 443 | 476 | 476 | 7.4 | 0.0 | 0.1 | 0.1 |
| | ÁREA II | 438 | 476 | 476 | 8.7 | 0.0 | 0.1 | 0.1 |
| | PRODUÇÃO | 3 811 | 4 435 | 4 441 | 16.5 | 0.1 | 0.0 | 0.0 |
| | REND. MÉDIO | 8 701 | 9 317 | 9 330 | 7.2 | 0.1 | -- | -- |
| GOIÁS | ÁREA I | 6 777 | 6 881 | 6 881 | 1.5 | 0.0 | 1.0 | 1.1 |
| | ÁREA II | 6 777 | 6 851 | 6 851 | 1.1 | 0.0 | 1.1 | 1.2 |
| | PRODUÇÃO | 140 030 | 138 328 | 138 328 | -1.2 | 0.0 | 0.8 | 0.8 |
| | REND. MÉDIO | 20 663 | 20 191 | 20 191 | -2.3 | 0.0 | -- | -- |
| DISTRITO FEDERAL | ÁREA I | 50 | 50 | 50 | 0.0 | 0.0 | 0.0 | 0.0 |
| | ÁREA II | 50 | 50 | 50 | 0.0 | 0.0 | 0.0 | 0.0 |
| | PRODUÇÃO | 1 030 | 1 013 | 1 013 | -1.7 | 0.0 | 0.0 | 0.0 |
| | REND. MÉDIO | 20 600 | 20 260 | 20 260 | -1.7 | 0.0 | -- | -- |

Nota - Área (ha), Produção (t) e Rendimento Médio (kg/ha).

Para as Unidades da Federação que, por força do calendário agrícola, ainda não dispõem das estimativas iniciais, os dados correspondem a uma projeção obtida a partir das informações de anos anteriores.

ÁREA I é a área plantada.

ÁREA II é a área colhida ou a ser colhida.

Fonte: IBGE, Diretoria de Pesquisas, Coordenação de Agropecuária, Levantamento Sistemático da Produção Agrícola, Novembro/2020.

MANDIOCA

Novembro 2020

| GRANDES REGIÕES E UNIDADES DA FEDERAÇÃO | VARIÁVEL | SAFRA 2019 | SAFRA 2020 | | VARIÇÃO (%) | | PARTICIPAÇÃO | |
|--|-------------|------------|------------|------------|-------------|--------|--------------|------------|
| | | | OUTUBRO | NOVEMBRO | ANUAL | MENSAL | SAFRA 2019 | SAFRA 2020 |
| TOTAL | ÁREA I | 1 389 331 | 1 364 180 | 1 362 185 | -2.0 | -0.1 | 100.0 | 100.0 |
| | ÁREA II | 1 253 842 | 1 272 204 | 1 269 813 | 1.3 | -0.2 | 100.0 | 100.0 |
| | PRODUÇÃO | 18 990 014 | 19 058 526 | 18 994 242 | 0.0 | -0.3 | 100.0 | 100.0 |
| | REND. MÉDIO | 15 145 | 14 981 | 14 958 | -1.2 | -0.2 | -- | -- |
| NORTE | ÁREA I | 500 746 | 493 970 | 492 240 | -1.7 | -0.4 | 36.0 | 36.1 |
| | ÁREA II | 481 658 | 479 224 | 477 088 | -0.9 | -0.4 | 38.4 | 37.6 |
| | PRODUÇÃO | 7 317 143 | 6 717 052 | 6 711 953 | -8.3 | -0.1 | 38.5 | 35.3 |
| | REND. MÉDIO | 15 192 | 14 017 | 14 069 | -7.4 | 0.4 | -- | -- |
| RONDÔNIA | ÁREA I | 23 487 | 22 428 | 22 428 | -4.5 | 0.0 | 1.7 | 1.6 |
| | ÁREA II | 23 487 | 22 428 | 22 428 | -4.5 | 0.0 | 1.9 | 1.8 |
| | PRODUÇÃO | 577 924 | 519 582 | 519 582 | -10.1 | 0.0 | 3.0 | 2.7 |
| | REND. MÉDIO | 24 606 | 23 167 | 23 167 | -5.8 | 0.0 | -- | -- |
| ACRE | ÁREA I | 35 405 | 25 120 | 25 120 | -29.0 | 0.0 | 2.5 | 1.8 |
| | ÁREA II | 35 405 | 25 120 | 25 120 | -29.0 | 0.0 | 2.8 | 2.0 |
| | PRODUÇÃO | 993 953 | 609 103 | 609 103 | -38.7 | 0.0 | 5.2 | 3.2 |
| | REND. MÉDIO | 28 074 | 24 248 | 24 248 | -13.6 | 0.0 | -- | -- |
| AMAZONAS | ÁREA I | 134 881 | 134 881 | 134 881 | 0.0 | 0.0 | 9.7 | 9.9 |
| | ÁREA II | 126 096 | 126 096 | 126 096 | 0.0 | 0.0 | 10.1 | 9.9 |
| | PRODUÇÃO | 1 331 531 | 1 239 598 | 1 239 598 | -6.9 | 0.0 | 7.0 | 6.5 |
| | REND. MÉDIO | 10 560 | 9 831 | 9 831 | -6.9 | 0.0 | -- | -- |
| RORAIMA | ÁREA I | 8 119 | 8 119 | 8 119 | 0.0 | 0.0 | 0.6 | 0.6 |
| | ÁREA II | 8 119 | 8 119 | 8 119 | 0.0 | 0.0 | 0.6 | 0.6 |
| | PRODUÇÃO | 178 554 | 178 859 | 178 859 | 0.2 | 0.0 | 0.9 | 0.9 |
| | REND. MÉDIO | 21 992 | 22 030 | 22 030 | 0.2 | 0.0 | -- | -- |
| PARÁ | ÁREA I | 275 080 | 277 614 | 275 884 | 0.3 | -0.6 | 19.8 | 20.3 |
| | ÁREA II | 264 797 | 271 972 | 269 842 | 1.9 | -0.8 | 21.1 | 21.3 |
| | PRODUÇÃO | 3 919 901 | 3 817 734 | 3 813 154 | -2.7 | -0.1 | 20.6 | 20.1 |
| | REND. MÉDIO | 14 803 | 14 037 | 14 131 | -4.5 | 0.7 | -- | -- |
| AMAPÁ | ÁREA I | 10 125 | 10 480 | 10 480 | 3.5 | 0.0 | 0.7 | 0.8 |
| | ÁREA II | 10 125 | 10 472 | 10 466 | 3.4 | -0.1 | 0.8 | 0.8 |
| | PRODUÇÃO | 108 530 | 112 663 | 112 144 | 3.3 | -0.5 | 0.6 | 0.6 |
| | REND. MÉDIO | 10 719 | 10 758 | 10 715 | -0.0 | -0.4 | -- | -- |
| TOCANTINS | ÁREA I | 13 649 | 15 328 | 15 328 | 12.3 | 0.0 | 1.0 | 1.1 |
| | ÁREA II | 13 629 | 15 017 | 15 017 | 10.2 | 0.0 | 1.1 | 1.2 |
| | PRODUÇÃO | 206 750 | 239 513 | 239 513 | 15.8 | 0.0 | 1.1 | 1.3 |
| | REND. MÉDIO | 15 170 | 15 949 | 15 949 | 5.1 | 0.0 | -- | -- |
| NORDESTE | ÁREA I | 476 917 | 427 671 | 427 347 | -10.4 | -0.1 | 34.3 | 31.4 |
| | ÁREA II | 387 385 | 386 556 | 386 242 | -0.3 | -0.1 | 30.9 | 30.4 |
| | PRODUÇÃO | 3 799 398 | 3 902 003 | 3 903 815 | 2.7 | 0.0 | 20.0 | 20.6 |
| | REND. MÉDIO | 9 808 | 10 094 | 10 107 | 3.0 | 0.1 | -- | -- |
| MARANHÃO | ÁREA I | 56 878 | 53 264 | 53 189 | -6.5 | -0.1 | 4.1 | 3.9 |
| | ÁREA II | 56 361 | 53 264 | 53 189 | -5.6 | -0.1 | 4.5 | 4.2 |
| | PRODUÇÃO | 425 505 | 413 997 | 412 423 | -3.1 | -0.4 | 2.2 | 2.2 |
| | REND. MÉDIO | 7 550 | 7 773 | 7 754 | 2.7 | -0.2 | -- | -- |
| PIAUI | ÁREA I | 37 822 | 40 651 | 40 448 | 6.9 | -0.5 | 2.7 | 3.0 |
| | ÁREA II | 37 822 | 40 651 | 40 448 | 6.9 | -0.5 | 3.0 | 3.2 |
| | PRODUÇÃO | 365 109 | 453 870 | 444 433 | 21.7 | -2.1 | 1.9 | 2.3 |
| | REND. MÉDIO | 9 653 | 11 165 | 10 988 | 13.8 | -1.6 | -- | -- |

MANDIOCA

Novembro 2020

| GRANDES REGIÕES E UNIDADES DA FEDERAÇÃO | VARIÁVEL | SAFRA 2019 | SAFRA 2020 | | VARIÇÃO (%) | | PARTICIPAÇÃO | |
|--|-------------|------------|------------|-----------|-------------|--------|--------------|------------|
| | | | OUTUBRO | NOVEMBRO | ANUAL | MENSAL | SAFRA 2019 | SAFRA 2020 |
| CEARÁ | ÁREA I | 113 800 | 58 574 | 58 590 | -48.5 | 0.0 | 8.2 | 4.3 |
| | ÁREA II | 60 642 | 58 564 | 58 590 | -3.4 | 0.0 | 4.8 | 4.6 |
| | PRODUÇÃO | 642 118 | 610 448 | 623 682 | -2.9 | 2.2 | 3.4 | 3.3 |
| | REND. MÉDIO | 10 589 | 10 424 | 10 645 | 0.5 | 2.1 | -- | -- |
| RIO GRANDE DO NORTE | ÁREA I | 19 690 | 21 621 | 21 615 | 9.8 | -0.0 | 1.4 | 1.6 |
| | ÁREA II | 19 592 | 19 637 | 19 631 | 0.2 | -0.0 | 1.6 | 1.5 |
| | PRODUÇÃO | 215 884 | 203 075 | 202 943 | -6.0 | -0.1 | 1.1 | 1.1 |
| | REND. MÉDIO | 11 019 | 10 341 | 10 338 | -6.2 | -0.0 | -- | -- |
| PARAÍBA | ÁREA I | 17 026 | 14 512 | 14 456 | -15.1 | -0.4 | 1.2 | 1.1 |
| | ÁREA II | 16 949 | 14 507 | 14 451 | -14.7 | -0.4 | 1.4 | 1.1 |
| | PRODUÇÃO | 172 490 | 137 488 | 137 209 | -20.5 | -0.2 | 0.9 | 0.7 |
| | REND. MÉDIO | 10 177 | 9 477 | 9 495 | -6.7 | 0.2 | -- | -- |
| PERNAMBUCO | ÁREA I | 46 260 | 49 215 | 49 215 | 6.4 | 0.0 | 3.3 | 3.6 |
| | ÁREA II | 42 918 | 41 814 | 41 814 | -2.6 | 0.0 | 3.4 | 3.3 |
| | PRODUÇÃO | 415 457 | 422 099 | 422 099 | 1.6 | 0.0 | 2.2 | 2.2 |
| | REND. MÉDIO | 9 680 | 10 095 | 10 095 | 4.3 | 0.0 | -- | -- |
| ALAGOAS | ÁREA I | 36 491 | 40 884 | 40 884 | 12.0 | 0.0 | 2.6 | 3.0 |
| | ÁREA II | 35 591 | 40 609 | 40 609 | 14.1 | 0.0 | 2.8 | 3.2 |
| | PRODUÇÃO | 448 227 | 546 287 | 546 287 | 21.9 | 0.0 | 2.4 | 2.9 |
| | REND. MÉDIO | 12 594 | 13 452 | 13 452 | 6.8 | 0.0 | -- | -- |
| SERGIPE | ÁREA I | 15 950 | 15 950 | 15 950 | 0.0 | 0.0 | 1.1 | 1.2 |
| | ÁREA II | 10 510 | 10 510 | 10 510 | 0.0 | 0.0 | 0.8 | 0.8 |
| | PRODUÇÃO | 151 608 | 151 739 | 151 739 | 0.1 | 0.0 | 0.8 | 0.8 |
| | REND. MÉDIO | 14 425 | 14 438 | 14 438 | 0.1 | 0.0 | -- | -- |
| BAHIA | ÁREA I | 133 000 | 133 000 | 133 000 | 0.0 | 0.0 | 9.6 | 9.8 |
| | ÁREA II | 107 000 | 107 000 | 107 000 | 0.0 | 0.0 | 8.5 | 8.4 |
| | PRODUÇÃO | 963 000 | 963 000 | 963 000 | 0.0 | 0.0 | 5.1 | 5.1 |
| | REND. MÉDIO | 9 000 | 9 000 | 9 000 | 0.0 | 0.0 | -- | -- |
| SUDESTE | ÁREA I | 137 140 | 145 910 | 145 910 | 6.4 | 0.0 | 9.9 | 10.7 |
| | ÁREA II | 114 136 | 119 399 | 119 399 | 4.6 | 0.0 | 9.1 | 9.4 |
| | PRODUÇÃO | 2 201 017 | 2 337 375 | 2 337 375 | 6.2 | 0.0 | 11.6 | 12.3 |
| | REND. MÉDIO | 19 284 | 19 576 | 19 576 | 1.5 | 0.0 | -- | -- |
| MINAS GERAIS | ÁREA I | 38 900 | 39 918 | 39 918 | 2.6 | 0.0 | 2.8 | 2.9 |
| | ÁREA II | 38 087 | 38 932 | 38 932 | 2.2 | 0.0 | 3.0 | 3.1 |
| | PRODUÇÃO | 538 074 | 574 342 | 574 342 | 6.7 | 0.0 | 2.8 | 3.0 |
| | REND. MÉDIO | 14 127 | 14 752 | 14 752 | 4.4 | 0.0 | -- | -- |
| ESPÍRITO SANTO | ÁREA I | 7 270 | 7 408 | 7 408 | 1.9 | 0.0 | 0.5 | 0.5 |
| | ÁREA II | 7 270 | 7 408 | 7 408 | 1.9 | 0.0 | 0.6 | 0.6 |
| | PRODUÇÃO | 117 208 | 127 130 | 127 130 | 8.5 | 0.0 | 0.6 | 0.7 |
| | REND. MÉDIO | 16 122 | 17 161 | 17 161 | 6.4 | 0.0 | -- | -- |
| RIO DE JANEIRO | ÁREA I | 11 740 | 11 590 | 11 590 | -1.3 | 0.0 | 0.8 | 0.9 |
| | ÁREA II | 11 654 | 11 508 | 11 508 | -1.3 | 0.0 | 0.9 | 0.9 |
| | PRODUÇÃO | 151 535 | 151 018 | 151 018 | -0.3 | 0.0 | 0.8 | 0.8 |
| | REND. MÉDIO | 13 003 | 13 123 | 13 123 | 0.9 | 0.0 | -- | -- |
| SÃO PAULO | ÁREA I | 79 230 | 86 994 | 86 994 | 9.8 | 0.0 | 5.7 | 6.4 |
| | ÁREA II | 57 125 | 61 551 | 61 551 | 7.7 | 0.0 | 4.6 | 4.8 |
| | PRODUÇÃO | 1 394 200 | 1 484 885 | 1 484 885 | 6.5 | 0.0 | 7.3 | 7.8 |
| | REND. MÉDIO | 24 406 | 24 124 | 24 124 | -1.2 | 0.0 | -- | -- |

MANDIOCA

Novembro 2020

| GRANDES REGIÕES E UNIDADES DA FEDERAÇÃO | VARIÁVEL | SAFRA 2019 | SAFRA 2020 | | VARIÇÃO (%) | | PARTICIPAÇÃO | |
|---|-------------|------------|------------|-----------|-------------|--------|--------------|------------|
| | | | OUTUBRO | NOVEMBRO | ANUAL | MENSAL | SAFRA 2019 | SAFRA 2020 |
| SUL | ÁREA I | 202 802 | 221 652 | 221 699 | 9.3 | 0.0 | 14.6 | 16.3 |
| | ÁREA II | 202 790 | 212 354 | 212 401 | 4.7 | 0.0 | 16.2 | 16.7 |
| | PRODUÇÃO | 4 404 282 | 4 668 128 | 4 606 742 | 4.6 | -1.3 | 23.2 | 24.3 |
| | REND. MÉDIO | 21 718 | 21 983 | 21 689 | -0.1 | -1.3 | -- | -- |
| PARANÁ | ÁREA I | 136 000 | 147 600 | 147 700 | 8.6 | 0.1 | 9.8 | 10.8 |
| | ÁREA II | 136 000 | 147 600 | 147 700 | 8.6 | 0.1 | 10.8 | 11.6 |
| | PRODUÇÃO | 3 154 600 | 3 537 100 | 3 480 500 | 10.3 | -1.6 | 16.6 | 18.3 |
| | REND. MÉDIO | 23 196 | 23 964 | 23 565 | 1.6 | -1.7 | -- | -- |
| SANTA CATARINA | ÁREA I | 17 036 | 16 820 | 16 767 | -1.6 | -0.3 | 1.2 | 1.2 |
| | ÁREA II | 17 036 | 16 820 | 16 767 | -1.6 | -0.3 | 1.4 | 1.3 |
| | PRODUÇÃO | 361 298 | 339 058 | 334 272 | -7.5 | -1.4 | 1.9 | 1.8 |
| | REND. MÉDIO | 21 208 | 20 158 | 19 936 | -6.0 | -1.1 | -- | -- |
| RIO GRANDE DO SUL | ÁREA I | 49 766 | 57 232 | 57 232 | 15.0 | 0.0 | 3.6 | 4.2 |
| | ÁREA II | 49 754 | 47 934 | 47 934 | -3.7 | 0.0 | 4.0 | 3.8 |
| | PRODUÇÃO | 888 384 | 791 970 | 791 970 | -10.9 | 0.0 | 4.7 | 4.2 |
| | REND. MÉDIO | 17 856 | 16 522 | 16 522 | -7.5 | 0.0 | -- | -- |
| CENTRO-OESTE | ÁREA I | 71 726 | 74 977 | 74 989 | 4.5 | 0.0 | 5.2 | 5.5 |
| | ÁREA II | 67 873 | 74 671 | 74 683 | 10.0 | 0.0 | 5.4 | 5.9 |
| | PRODUÇÃO | 1 268 174 | 1 433 968 | 1 434 357 | 13.1 | 0.0 | 6.7 | 7.6 |
| | REND. MÉDIO | 18 685 | 19 204 | 19 206 | 2.8 | 0.0 | -- | -- |
| MATO GROSSO DO SUL | ÁREA I | 39 898 | 45 142 | 45 142 | 13.1 | 0.0 | 2.9 | 3.3 |
| | ÁREA II | 36 340 | 45 142 | 45 142 | 24.2 | 0.0 | 2.9 | 3.6 |
| | PRODUÇÃO | 783 088 | 971 180 | 971 180 | 24.0 | 0.0 | 4.1 | 5.1 |
| | REND. MÉDIO | 21 549 | 21 514 | 21 514 | -0.2 | 0.0 | -- | -- |
| MATO GROSSO | ÁREA I | 19 887 | 17 817 | 17 826 | -10.4 | 0.1 | 1.4 | 1.3 |
| | ÁREA II | 19 887 | 17 807 | 17 816 | -10.4 | 0.1 | 1.6 | 1.4 |
| | PRODUÇÃO | 296 427 | 274 583 | 275 026 | -7.2 | 0.2 | 1.6 | 1.4 |
| | REND. MÉDIO | 14 906 | 15 420 | 15 437 | 3.6 | 0.1 | -- | -- |
| GOIÁS | ÁREA I | 10 691 | 10 768 | 10 771 | 0.7 | 0.0 | 0.8 | 0.8 |
| | ÁREA II | 10 396 | 10 472 | 10 475 | 0.8 | 0.0 | 0.8 | 0.8 |
| | PRODUÇÃO | 169 320 | 168 685 | 168 631 | -0.4 | -0.0 | 0.9 | 0.9 |
| | REND. MÉDIO | 16 287 | 16 108 | 16 098 | -1.2 | -0.1 | -- | -- |
| DISTRITO FEDERAL | ÁREA I | 1 250 | 1 250 | 1 250 | 0.0 | 0.0 | 0.1 | 0.1 |
| | ÁREA II | 1 250 | 1 250 | 1 250 | 0.0 | 0.0 | 0.1 | 0.1 |
| | PRODUÇÃO | 19 339 | 19 520 | 19 520 | 0.9 | 0.0 | 0.1 | 0.1 |
| | REND. MÉDIO | 15 471 | 15 616 | 15 616 | 0.9 | 0.0 | -- | -- |

Nota - Área (ha), Produção (t) e Rendimento Médio (kg/ha).

Para as Unidades da Federação que, por força do calendário agrícola, ainda não dispõem das estimativas iniciais, os dados correspondem a uma projeção obtida a partir das informações de anos anteriores.

ÁREA I é a área plantada.

ÁREA II é a área colhida ou a ser colhida.

Fonte: IBGE, Diretoria de Pesquisas, Coordenação de Agropecuária, Levantamento Sistemático da Produção Agrícola, Novembro/2020.

MILHO (em grão) - TOTAL

Novembro 2020

| GRANDES REGIÕES E UNIDADES DA FEDERAÇÃO | VARIÁVEL | SAFRA 2019 | SAFRA 2020 | | VARIÇÃO (%) | | PARTICIPAÇÃO | |
|--|-------------|-------------|-------------|-------------|-------------|--------|--------------|------------|
| | | | OUTUBRO | NOVEMBRO | ANUAL | MENSAL | SAFRA 2019 | SAFRA 2020 |
| TOTAL | ÁREA I | 17 670 941 | 18 189 549 | 18 186 922 | 2.9 | -0.0 | 100.0 | 100.0 |
| | ÁREA II | 17 502 182 | 18 115 662 | 18 112 821 | 3.5 | -0.0 | 100.0 | 100.0 |
| | PRODUÇÃO | 100 566 125 | 100 852 648 | 100 967 158 | 0.4 | 0.1 | 100.0 | 100.0 |
| | REND. MÉDIO | 5 746 | 5 567 | 5 574 | -3.0 | 0.1 | -- | -- |
| NORTE | ÁREA I | 803 552 | 875 689 | 873 014 | 8.6 | -0.3 | 4.5 | 4.8 |
| | ÁREA II | 803 185 | 875 243 | 872 568 | 8.6 | -0.3 | 4.6 | 4.8 |
| | PRODUÇÃO | 2 978 085 | 3 423 466 | 3 417 094 | 14.7 | -0.2 | 3.0 | 3.4 |
| | REND. MÉDIO | 3 708 | 3 911 | 3 916 | 5.6 | 0.1 | -- | -- |
| RONDÔNIA | ÁREA I | 224 007 | 246 409 | 246 409 | 10.0 | 0.0 | 1.3 | 1.4 |
| | ÁREA II | 223 907 | 246 364 | 246 364 | 10.0 | 0.0 | 1.3 | 1.4 |
| | PRODUÇÃO | 954 201 | 1 036 185 | 1 036 185 | 8.6 | 0.0 | 0.9 | 1.0 |
| | REND. MÉDIO | 4 262 | 4 206 | 4 206 | -1.3 | 0.0 | -- | -- |
| ACRE | ÁREA I | 32 855 | 29 370 | 29 370 | -10.6 | 0.0 | 0.2 | 0.2 |
| | ÁREA II | 32 855 | 29 240 | 29 240 | -11.0 | 0.0 | 0.2 | 0.2 |
| | PRODUÇÃO | 78 302 | 78 949 | 78 949 | 0.8 | 0.0 | 0.1 | 0.1 |
| | REND. MÉDIO | 2 383 | 2 700 | 2 700 | 13.3 | 0.0 | -- | -- |
| AMAZONAS | ÁREA I | 7 886 | 7 886 | 7 886 | 0.0 | 0.0 | 0.0 | 0.0 |
| | ÁREA II | 7 628 | 7 628 | 7 628 | 0.0 | 0.0 | 0.0 | 0.0 |
| | PRODUÇÃO | 18 894 | 19 093 | 19 093 | 1.1 | 0.0 | 0.0 | 0.0 |
| | REND. MÉDIO | 2 477 | 2 503 | 2 503 | 1.0 | 0.0 | -- | -- |
| RORAIMA | ÁREA I | 11 696 | 11 696 | 11 696 | 0.0 | 0.0 | 0.1 | 0.1 |
| | ÁREA II | 11 687 | 11 687 | 11 687 | 0.0 | 0.0 | 0.1 | 0.1 |
| | PRODUÇÃO | 56 227 | 56 227 | 56 227 | 0.0 | 0.0 | 0.1 | 0.1 |
| | REND. MÉDIO | 4 811 | 4 811 | 4 811 | 0.0 | 0.0 | -- | -- |
| PARÁ | ÁREA I | 266 125 | 268 718 | 266 043 | -0.0 | -1.0 | 1.5 | 1.5 |
| | ÁREA II | 266 125 | 268 718 | 266 043 | -0.0 | -1.0 | 1.5 | 1.5 |
| | PRODUÇÃO | 842 051 | 835 258 | 828 886 | -1.6 | -0.8 | 0.8 | 0.8 |
| | REND. MÉDIO | 3 164 | 3 108 | 3 116 | -1.5 | 0.3 | -- | -- |
| AMAPÁ | ÁREA I | 1 248 | 1 310 | 1 310 | 5.0 | 0.0 | 0.0 | 0.0 |
| | ÁREA II | 1 248 | 1 306 | 1 306 | 4.6 | 0.0 | 0.0 | 0.0 |
| | PRODUÇÃO | 1 138 | 1 183 | 1 183 | 4.0 | 0.0 | 0.0 | 0.0 |
| | REND. MÉDIO | 912 | 906 | 906 | -0.7 | 0.0 | -- | -- |
| TOCANTINS | ÁREA I | 259 735 | 310 300 | 310 300 | 19.5 | 0.0 | 1.5 | 1.7 |
| | ÁREA II | 259 735 | 310 300 | 310 300 | 19.5 | 0.0 | 1.5 | 1.7 |
| | PRODUÇÃO | 1 027 272 | 1 396 571 | 1 396 571 | 35.9 | 0.0 | 1.0 | 1.4 |
| | REND. MÉDIO | 3 955 | 4 501 | 4 501 | 13.8 | 0.0 | -- | -- |
| NORDESTE | ÁREA I | 2 483 419 | 2 602 229 | 2 612 578 | 5.2 | 0.4 | 14.1 | 14.4 |
| | ÁREA II | 2 353 460 | 2 564 333 | 2 574 478 | 9.4 | 0.4 | 13.4 | 14.2 |
| | PRODUÇÃO | 6 518 893 | 8 531 945 | 8 720 365 | 33.8 | 2.2 | 6.5 | 8.6 |
| | REND. MÉDIO | 2 770 | 3 327 | 3 387 | 22.3 | 1.8 | -- | -- |
| MARANHÃO | ÁREA I | 427 411 | 456 310 | 456 310 | 6.8 | 0.0 | 2.4 | 2.5 |
| | ÁREA II | 427 200 | 456 310 | 456 310 | 6.8 | 0.0 | 2.4 | 2.5 |
| | PRODUÇÃO | 1 809 875 | 2 050 119 | 2 093 461 | 15.7 | 2.1 | 1.8 | 2.1 |
| | REND. MÉDIO | 4 237 | 4 493 | 4 588 | 8.3 | 2.1 | -- | -- |
| PIAUÍ | ÁREA I | 450 951 | 468 015 | 467 765 | 3.7 | -0.1 | 2.6 | 2.6 |
| | ÁREA II | 437 306 | 466 482 | 466 232 | 6.6 | -0.1 | 2.5 | 2.6 |
| | PRODUÇÃO | 1 835 613 | 2 201 460 | 2 199 753 | 19.8 | -0.1 | 1.8 | 2.2 |
| | REND. MÉDIO | 4 198 | 4 719 | 4 718 | 12.4 | -0.0 | -- | -- |

MILHO (em grão) - TOTAL

Novembro 2020

| GRANDES REGIÕES E UNIDADES DA FEDERAÇÃO | VARIÁVEL | SAFRA 2019 | SAFRA 2020 | | VARIÇÃO (%) | | PARTICIPAÇÃO | |
|---|-------------|------------|------------|------------|-------------|--------|--------------|------------|
| | | | OUTUBRO | NOVEMBRO | ANUAL | MENSAL | SAFRA 2019 | SAFRA 2020 |
| CEARÁ | ÁREA I | 525 631 | 537 475 | 537 375 | 2.2 | -0.0 | 3.0 | 3.0 |
| | ÁREA II | 522 628 | 537 180 | 536 820 | 2.7 | -0.1 | 3.0 | 3.0 |
| | PRODUÇÃO | 429 894 | 641 311 | 634 539 | 47.6 | -1.1 | 0.4 | 0.6 |
| | REND. MÉDIO | 823 | 1 194 | 1 182 | 43.6 | -1.0 | -- | -- |
| RIO GRANDE DO NORTE | ÁREA I | 59 612 | 58 577 | 58 937 | -1.1 | 0.6 | 0.3 | 0.3 |
| | ÁREA II | 54 947 | 57 135 | 56 780 | 3.3 | -0.6 | 0.3 | 0.3 |
| | PRODUÇÃO | 30 329 | 32 373 | 31 658 | 4.4 | -2.2 | 0.0 | 0.0 |
| | REND. MÉDIO | 552 | 567 | 558 | 1.1 | -1.6 | -- | -- |
| PARAÍBA | ÁREA I | 92 527 | 96 433 | 96 772 | 4.6 | 0.4 | 0.5 | 0.5 |
| | ÁREA II | 78 376 | 95 928 | 96 722 | 23.4 | 0.8 | 0.4 | 0.5 |
| | PRODUÇÃO | 39 320 | 74 848 | 77 073 | 96.0 | 3.0 | 0.0 | 0.1 |
| | REND. MÉDIO | 502 | 780 | 797 | 58.8 | 2.2 | -- | -- |
| PERNAMBUCO | ÁREA I | 165 777 | 179 672 | 179 672 | 8.4 | 0.0 | 0.9 | 1.0 |
| | ÁREA II | 84 169 | 148 420 | 148 736 | 76.7 | 0.2 | 0.5 | 0.8 |
| | PRODUÇÃO | 32 554 | 174 673 | 176 720 | 442.9 | 1.2 | 0.0 | 0.2 |
| | REND. MÉDIO | 387 | 1 177 | 1 188 | 207.0 | 0.9 | -- | -- |
| ALAGOAS | ÁREA I | 24 410 | 38 354 | 38 354 | 57.1 | 0.0 | 0.1 | 0.2 |
| | ÁREA II | 17 914 | 35 485 | 35 485 | 98.1 | 0.0 | 0.1 | 0.2 |
| | PRODUÇÃO | 43 811 | 59 164 | 59 164 | 35.0 | 0.0 | 0.0 | 0.1 |
| | REND. MÉDIO | 2 446 | 1 667 | 1 667 | -31.8 | 0.0 | -- | -- |
| SERGIPE | ÁREA I | 143 800 | 153 893 | 153 893 | 7.0 | 0.0 | 0.8 | 0.8 |
| | ÁREA II | 137 620 | 153 893 | 153 893 | 11.8 | 0.0 | 0.8 | 0.8 |
| | PRODUÇÃO | 655 897 | 847 797 | 847 797 | 29.3 | 0.0 | 0.7 | 0.8 |
| | REND. MÉDIO | 4 766 | 5 509 | 5 509 | 15.6 | 0.0 | -- | -- |
| BAHIA | ÁREA I | 593 300 | 613 500 | 623 500 | 5.1 | 1.6 | 3.4 | 3.4 |
| | ÁREA II | 593 300 | 613 500 | 623 500 | 5.1 | 1.6 | 3.4 | 3.4 |
| | PRODUÇÃO | 1 641 600 | 2 450 200 | 2 600 200 | 58.4 | 6.1 | 1.6 | 2.6 |
| | REND. MÉDIO | 2 767 | 3 994 | 4 170 | 50.7 | 4.4 | -- | -- |
| SUDESTE | ÁREA I | 2 000 629 | 1 972 366 | 1 961 359 | -2.0 | -0.6 | 11.3 | 10.8 |
| | ÁREA II | 1 964 250 | 1 951 051 | 1 940 034 | -1.2 | -0.6 | 11.2 | 10.7 |
| | PRODUÇÃO | 12 383 687 | 12 108 486 | 12 058 113 | -2.6 | -0.4 | 12.3 | 11.9 |
| | REND. MÉDIO | 6 305 | 6 206 | 6 215 | -1.4 | 0.1 | -- | -- |
| MINAS GERAIS | ÁREA I | 1 140 748 | 1 149 073 | 1 138 036 | -0.2 | -1.0 | 6.5 | 6.3 |
| | ÁREA II | 1 106 726 | 1 129 760 | 1 118 713 | 1.1 | -1.0 | 6.3 | 6.2 |
| | PRODUÇÃO | 7 522 320 | 7 731 135 | 7 680 582 | 2.1 | -0.7 | 7.5 | 7.6 |
| | REND. MÉDIO | 6 797 | 6 843 | 6 866 | 1.0 | 0.3 | -- | -- |
| ESPÍRITO SANTO | ÁREA I | 13 130 | 12 776 | 12 806 | -2.5 | 0.2 | 0.1 | 0.1 |
| | ÁREA II | 13 060 | 12 776 | 12 806 | -1.9 | 0.2 | 0.1 | 0.1 |
| | PRODUÇÃO | 37 700 | 38 677 | 38 857 | 3.1 | 0.5 | 0.0 | 0.0 |
| | REND. MÉDIO | 2 887 | 3 027 | 3 034 | 5.1 | 0.2 | -- | -- |
| RIO DE JANEIRO | ÁREA I | 1 786 | 1 728 | 1 728 | -3.2 | 0.0 | 0.0 | 0.0 |
| | ÁREA II | 1 781 | 1 728 | 1 728 | -3.0 | 0.0 | 0.0 | 0.0 |
| | PRODUÇÃO | 7 952 | 8 051 | 8 051 | 1.2 | 0.0 | 0.0 | 0.0 |
| | REND. MÉDIO | 4 465 | 4 659 | 4 659 | 4.3 | 0.0 | -- | -- |
| SÃO PAULO | ÁREA I | 844 965 | 808 789 | 808 789 | -4.3 | 0.0 | 4.8 | 4.4 |
| | ÁREA II | 842 683 | 806 787 | 806 787 | -4.3 | 0.0 | 4.8 | 4.5 |
| | PRODUÇÃO | 4 815 715 | 4 330 623 | 4 330 623 | -10.1 | 0.0 | 4.8 | 4.3 |
| | REND. MÉDIO | 5 715 | 5 368 | 5 368 | -6.1 | 0.0 | -- | -- |

MILHO (em grão) - TOTAL

Novembro 2020

| GRANDES REGIÕES E UNIDADES DA FEDERAÇÃO | VARIÁVEL | SAFRA 2019 | SAFRA 2020 | | VARIÇÃO (%) | | PARTICIPAÇÃO | |
|---|-------------|------------|------------|------------|-------------|--------|--------------|------------|
| | | | OUTUBRO | NOVEMBRO | ANUAL | MENSAL | SAFRA 2019 | SAFRA 2020 |
| SUL | ÁREA I | 3 704 872 | 3 735 885 | 3 736 585 | 0.9 | 0.0 | 21.0 | 20.5 |
| | ÁREA II | 3 704 447 | 3 724 965 | 3 725 665 | 0.6 | 0.0 | 21.2 | 20.6 |
| | PRODUÇÃO | 25 095 906 | 22 132 622 | 22 135 122 | -11.8 | 0.0 | 25.0 | 21.9 |
| | REND. MÉDIO | 6 775 | 5 942 | 5 941 | -12.3 | -0.0 | -- | -- |
| PARANÁ | ÁREA I | 2 596 497 | 2 641 900 | 2 642 600 | 1.8 | 0.0 | 14.7 | 14.5 |
| | ÁREA II | 2 596 497 | 2 641 900 | 2 642 600 | 1.8 | 0.0 | 14.8 | 14.6 |
| | PRODUÇÃO | 16 584 035 | 15 224 200 | 15 226 700 | -8.2 | 0.0 | 16.5 | 15.1 |
| | REND. MÉDIO | 6 387 | 5 763 | 5 762 | -9.8 | -0.0 | -- | -- |
| SANTA CATARINA | ÁREA I | 344 469 | 342 312 | 342 312 | -0.6 | 0.0 | 1.9 | 1.9 |
| | ÁREA II | 344 359 | 341 280 | 341 280 | -0.9 | 0.0 | 2.0 | 1.9 |
| | PRODUÇÃO | 2 773 257 | 2 699 729 | 2 699 729 | -2.7 | 0.0 | 2.8 | 2.7 |
| | REND. MÉDIO | 8 053 | 7 911 | 7 911 | -1.8 | 0.0 | -- | -- |
| RIO GRANDE DO SUL | ÁREA I | 763 906 | 751 673 | 751 673 | -1.6 | 0.0 | 4.3 | 4.1 |
| | ÁREA II | 763 591 | 741 785 | 741 785 | -2.9 | 0.0 | 4.4 | 4.1 |
| | PRODUÇÃO | 5 738 614 | 4 208 693 | 4 208 693 | -26.7 | 0.0 | 5.7 | 4.2 |
| | REND. MÉDIO | 7 515 | 5 674 | 5 674 | -24.5 | 0.0 | -- | -- |
| CENTRO-OESTE | ÁREA I | 8 678 469 | 9 003 380 | 9 003 386 | 3.7 | 0.0 | 49.1 | 49.5 |
| | ÁREA II | 8 676 840 | 9 000 070 | 9 000 076 | 3.7 | 0.0 | 49.6 | 49.7 |
| | PRODUÇÃO | 53 589 554 | 54 656 129 | 54 636 464 | 2.0 | -0.0 | 53.3 | 54.1 |
| | REND. MÉDIO | 6 176 | 6 073 | 6 071 | -1.7 | -0.0 | -- | -- |
| MATO GROSSO DO SUL | ÁREA I | 1 983 801 | 1 876 962 | 1 876 962 | -5.4 | 0.0 | 11.2 | 10.3 |
| | ÁREA II | 1 983 372 | 1 876 832 | 1 876 832 | -5.4 | 0.0 | 11.3 | 10.4 |
| | PRODUÇÃO | 9 983 277 | 8 681 447 | 8 681 447 | -13.0 | 0.0 | 9.9 | 8.6 |
| | REND. MÉDIO | 5 033 | 4 626 | 4 626 | -8.1 | 0.0 | -- | -- |
| MATO GROSSO | ÁREA I | 5 026 669 | 5 381 170 | 5 381 297 | 7.1 | 0.0 | 28.4 | 29.6 |
| | ÁREA II | 5 026 499 | 5 381 170 | 5 381 297 | 7.1 | 0.0 | 28.7 | 29.7 |
| | PRODUÇÃO | 31 505 918 | 33 931 858 | 33 931 181 | 7.7 | -0.0 | 31.3 | 33.6 |
| | REND. MÉDIO | 6 268 | 6 306 | 6 305 | 0.6 | -0.0 | -- | -- |
| GOIÁS | ÁREA I | 1 603 999 | 1 684 048 | 1 683 927 | 5.0 | -0.0 | 9.1 | 9.3 |
| | ÁREA II | 1 602 969 | 1 680 868 | 1 680 747 | 4.9 | -0.0 | 9.2 | 9.3 |
| | PRODUÇÃO | 11 600 559 | 11 556 686 | 11 537 698 | -0.5 | -0.2 | 11.5 | 11.4 |
| | REND. MÉDIO | 7 237 | 6 875 | 6 865 | -5.1 | -0.1 | -- | -- |
| DISTRITO FEDERAL | ÁREA I | 64 000 | 61 200 | 61 200 | -4.4 | 0.0 | 0.4 | 0.3 |
| | ÁREA II | 64 000 | 61 200 | 61 200 | -4.4 | 0.0 | 0.4 | 0.3 |
| | PRODUÇÃO | 499 800 | 486 138 | 486 138 | -2.7 | 0.0 | 0.5 | 0.5 |
| | REND. MÉDIO | 7 809 | 7 943 | 7 943 | 1.7 | 0.0 | -- | -- |

Nota - Área (ha), Produção (t) e Rendimento Médio (kg/ha).

Para as Unidades da Federação que, por força do calendário agrícola, ainda não dispõem das estimativas iniciais, os dados correspondem a uma projeção obtida a partir das informações de anos anteriores.

ÁREA I é a área plantada.

ÁREA II é a área colhida ou a ser colhida.

Fonte: IBGE, Diretoria de Pesquisas, Coordenação de Agropecuária, Levantamento Sistemático da Produção Agrícola, Novembro/2020.

MILHO (em grão) 1ª safra

Novembro 2020

| GRANDES REGIÕES E UNIDADES DA FEDERAÇÃO | VARIÁVEL | SAFRA 2019 | SAFRA 2020 | | VARIAÇÃO (%) | | PARTICIPAÇÃO | |
|---|-------------|------------|------------|------------|--------------|--------|--------------|------------|
| | | | OUTUBRO | NOVEMBRO | ANUAL | MENSAL | SAFRA 2019 | SAFRA 2020 |
| TOTAL | ÁREA I | 4 905 875 | 4 962 275 | 4 948 295 | 0.9 | -0.3 | 100.0 | 100.0 |
| | ÁREA II | 4 773 632 | 4 905 997 | 4 891 487 | 2.5 | -0.3 | 100.0 | 100.0 |
| | PRODUÇÃO | 25 985 997 | 26 631 973 | 26 592 362 | 2.3 | -0.1 | 100.0 | 100.0 |
| | REND. MÉDIO | 5 444 | 5 428 | 5 436 | -0.1 | 0.1 | -- | -- |
| NORTE | ÁREA I | 365 469 | 362 967 | 360 392 | -1.4 | -0.7 | 7.4 | 7.3 |
| | ÁREA II | 365 141 | 362 560 | 359 985 | -1.4 | -0.7 | 7.6 | 7.4 |
| | PRODUÇÃO | 1 167 293 | 1 206 026 | 1 199 773 | 2.8 | -0.5 | 4.5 | 4.5 |
| | REND. MÉDIO | 3 197 | 3 326 | 3 333 | 4.3 | 0.2 | -- | -- |
| RONDÔNIA | ÁREA I | 40 682 | 44 505 | 44 505 | 9.4 | 0.0 | 0.8 | 0.9 |
| | ÁREA II | 40 612 | 44 490 | 44 490 | 9.5 | 0.0 | 0.9 | 0.9 |
| | PRODUÇÃO | 123 068 | 142 628 | 142 628 | 15.9 | 0.0 | 0.5 | 0.5 |
| | REND. MÉDIO | 3 030 | 3 206 | 3 206 | 5.8 | 0.0 | -- | -- |
| ACRE | ÁREA I | 30 435 | 27 030 | 27 030 | -11.2 | 0.0 | 0.6 | 0.5 |
| | ÁREA II | 30 435 | 26 900 | 26 900 | -11.6 | 0.0 | 0.6 | 0.5 |
| | PRODUÇÃO | 74 292 | 68 192 | 68 192 | -8.2 | 0.0 | 0.3 | 0.3 |
| | REND. MÉDIO | 2 441 | 2 535 | 2 535 | 3.9 | 0.0 | -- | -- |
| AMAZONAS | ÁREA I | 7 886 | 7 886 | 7 886 | 0.0 | 0.0 | 0.2 | 0.2 |
| | ÁREA II | 7 628 | 7 628 | 7 628 | 0.0 | 0.0 | 0.2 | 0.2 |
| | PRODUÇÃO | 18 894 | 19 093 | 19 093 | 1.1 | 0.0 | 0.1 | 0.1 |
| | REND. MÉDIO | 2 477 | 2 503 | 2 503 | 1.0 | 0.0 | -- | -- |
| RORAIMA | ÁREA I | 5 071 | 5 071 | 5 071 | 0.0 | 0.0 | 0.1 | 0.1 |
| | ÁREA II | 5 071 | 5 071 | 5 071 | 0.0 | 0.0 | 0.1 | 0.1 |
| | PRODUÇÃO | 14 853 | 14 853 | 14 853 | 0.0 | 0.0 | 0.1 | 0.1 |
| | REND. MÉDIO | 2 929 | 2 929 | 2 929 | 0.0 | 0.0 | -- | -- |
| PARÁ | ÁREA I | 166 221 | 167 606 | 165 031 | -0.7 | -1.5 | 3.4 | 3.3 |
| | ÁREA II | 166 221 | 167 606 | 165 031 | -0.7 | -1.5 | 3.5 | 3.4 |
| | PRODUÇÃO | 506 500 | 495 800 | 489 547 | -3.3 | -1.3 | 1.9 | 1.8 |
| | REND. MÉDIO | 3 047 | 2 958 | 2 966 | -2.7 | 0.3 | -- | -- |
| AMAPÁ | ÁREA I | 1 248 | 1 310 | 1 310 | 5.0 | 0.0 | 0.0 | 0.0 |
| | ÁREA II | 1 248 | 1 306 | 1 306 | 4.6 | 0.0 | 0.0 | 0.0 |
| | PRODUÇÃO | 1 138 | 1 183 | 1 183 | 4.0 | 0.0 | 0.0 | 0.0 |
| | REND. MÉDIO | 912 | 906 | 906 | -0.7 | 0.0 | -- | -- |
| TOCANTINS | ÁREA I | 113 926 | 109 559 | 109 559 | -3.8 | 0.0 | 2.3 | 2.2 |
| | ÁREA II | 113 926 | 109 559 | 109 559 | -3.8 | 0.0 | 2.4 | 2.2 |
| | PRODUÇÃO | 428 548 | 464 277 | 464 277 | 8.3 | 0.0 | 1.6 | 1.7 |
| | REND. MÉDIO | 3 762 | 4 238 | 4 238 | 12.7 | 0.0 | -- | -- |
| NORDESTE | ÁREA I | 1 752 772 | 1 883 893 | 1 884 242 | 7.5 | 0.0 | 35.7 | 38.1 |
| | ÁREA II | 1 656 327 | 1 858 257 | 1 858 086 | 12.2 | -0.0 | 34.7 | 38.0 |
| | PRODUÇÃO | 4 327 874 | 5 966 302 | 5 973 581 | 38.0 | 0.1 | 16.7 | 22.5 |
| | REND. MÉDIO | 2 613 | 3 211 | 3 215 | 23.0 | 0.1 | -- | -- |
| MARANHÃO | ÁREA I | 234 758 | 271 939 | 271 939 | 15.8 | 0.0 | 4.8 | 5.5 |
| | ÁREA II | 234 547 | 271 939 | 271 939 | 15.9 | 0.0 | 4.9 | 5.6 |
| | PRODUÇÃO | 986 345 | 1 225 545 | 1 240 009 | 25.7 | 1.2 | 3.8 | 4.7 |
| | REND. MÉDIO | 4 205 | 4 507 | 4 560 | 8.4 | 1.2 | -- | -- |
| PIAUI | ÁREA I | 373 092 | 435 584 | 435 334 | 16.7 | -0.1 | 7.6 | 8.8 |
| | ÁREA II | 359 447 | 434 051 | 433 801 | 20.7 | -0.1 | 7.5 | 8.9 |
| | PRODUÇÃO | 1 467 116 | 2 052 086 | 2 050 164 | 39.7 | -0.1 | 5.6 | 7.7 |
| | REND. MÉDIO | 4 082 | 4 728 | 4 726 | 15.8 | -0.0 | -- | -- |

MILHO (em grão) 1ª safra

Novembro 2020

| GRANDES REGIÕES E UNIDADES DA FEDERAÇÃO | VARIÁVEL | SAFRA 2019 | SAFRA 2020 | | VARIÇÃO (%) | | PARTICIPAÇÃO | |
|---|-------------|------------|------------|------------|-------------|--------|--------------|------------|
| | | | OUTUBRO | NOVEMBRO | ANUAL | MENSAL | SAFRA 2019 | SAFRA 2020 |
| CEARÁ | ÁREA I | 525 022 | 537 301 | 537 201 | 2.3 | -0.0 | 10.7 | 10.9 |
| | ÁREA II | 522 019 | 537 006 | 536 646 | 2.8 | -0.1 | 10.9 | 11.0 |
| | PRODUÇÃO | 425 503 | 640 507 | 633 734 | 48.9 | -1.1 | 1.6 | 2.4 |
| | REND. MÉDIO | 815 | 1 193 | 1 181 | 44.9 | -1.0 | -- | -- |
| RIO GRANDE DO NORTE | ÁREA I | 59 612 | 58 577 | 58 937 | -1.1 | 0.6 | 1.2 | 1.2 |
| | ÁREA II | 54 947 | 57 135 | 56 780 | 3.3 | -0.6 | 1.2 | 1.2 |
| | PRODUÇÃO | 30 329 | 32 373 | 31 658 | 4.4 | -2.2 | 0.1 | 0.1 |
| | REND. MÉDIO | 552 | 567 | 558 | 1.1 | -1.6 | -- | -- |
| PARAÍBA | ÁREA I | 92 527 | 96 433 | 96 772 | 4.6 | 0.4 | 1.9 | 2.0 |
| | ÁREA II | 78 376 | 95 928 | 96 722 | 23.4 | 0.8 | 1.6 | 2.0 |
| | PRODUÇÃO | 39 320 | 74 848 | 77 073 | 96.0 | 3.0 | 0.2 | 0.3 |
| | REND. MÉDIO | 502 | 780 | 797 | 58.8 | 2.2 | -- | -- |
| PERNAMBUCO | ÁREA I | 104 461 | 120 559 | 120 559 | 15.4 | 0.0 | 2.1 | 2.4 |
| | ÁREA II | 43 691 | 98 698 | 98 698 | 125.9 | 0.0 | 0.9 | 2.0 |
| | PRODUÇÃO | 13 661 | 140 743 | 140 743 | 930.3 | 0.0 | 0.1 | 0.5 |
| | REND. MÉDIO | 313 | 1 426 | 1 426 | 355.6 | 0.0 | -- | -- |
| BAHIA | ÁREA I | 363 300 | 363 500 | 363 500 | 0.1 | 0.0 | 7.4 | 7.3 |
| | ÁREA II | 363 300 | 363 500 | 363 500 | 0.1 | 0.0 | 7.6 | 7.4 |
| | PRODUÇÃO | 1 365 600 | 1 800 200 | 1 800 200 | 31.8 | 0.0 | 5.3 | 6.8 |
| | REND. MÉDIO | 3 759 | 4 952 | 4 952 | 31.7 | 0.0 | -- | -- |
| SUDESTE | ÁREA I | 1 047 441 | 1 002 673 | 991 313 | -5.4 | -1.1 | 21.4 | 20.0 |
| | ÁREA II | 1 013 270 | 983 358 | 971 988 | -4.1 | -1.2 | 21.2 | 19.9 |
| | PRODUÇÃO | 6 763 444 | 6 894 819 | 6 853 223 | 1.3 | -0.6 | 26.0 | 25.8 |
| | REND. MÉDIO | 6 675 | 7 012 | 7 051 | 5.6 | 0.6 | -- | -- |
| MINAS GERAIS | ÁREA I | 688 087 | 667 414 | 656 024 | -4.7 | -1.7 | 14.0 | 13.3 |
| | ÁREA II | 654 068 | 648 101 | 636 701 | -2.7 | -1.8 | 13.7 | 13.0 |
| | PRODUÇÃO | 4 532 559 | 4 686 162 | 4 644 386 | 2.5 | -0.9 | 17.4 | 17.5 |
| | REND. MÉDIO | 6 930 | 7 231 | 7 294 | 5.3 | 0.9 | -- | -- |
| ESPÍRITO SANTO | ÁREA I | 11 806 | 11 489 | 11 519 | -2.4 | 0.3 | 0.2 | 0.2 |
| | ÁREA II | 11 736 | 11 489 | 11 519 | -1.8 | 0.3 | 0.2 | 0.2 |
| | PRODUÇÃO | 31 982 | 32 972 | 33 152 | 3.7 | 0.5 | 0.1 | 0.1 |
| | REND. MÉDIO | 2 725 | 2 870 | 2 878 | 5.6 | 0.3 | -- | -- |
| RIO DE JANEIRO | ÁREA I | 1 163 | 1 081 | 1 081 | -7.1 | 0.0 | 0.0 | 0.0 |
| | ÁREA II | 1 163 | 1 081 | 1 081 | -7.1 | 0.0 | 0.0 | 0.0 |
| | PRODUÇÃO | 3 548 | 3 562 | 3 562 | 0.4 | 0.0 | 0.0 | 0.0 |
| | REND. MÉDIO | 3 051 | 3 295 | 3 295 | 8.0 | 0.0 | -- | -- |
| SÃO PAULO | ÁREA I | 346 385 | 322 689 | 322 689 | -6.8 | 0.0 | 7.1 | 6.5 |
| | ÁREA II | 346 303 | 322 687 | 322 687 | -6.8 | 0.0 | 7.3 | 6.6 |
| | PRODUÇÃO | 2 195 355 | 2 172 123 | 2 172 123 | -1.1 | 0.0 | 8.4 | 8.2 |
| | REND. MÉDIO | 6 339 | 6 731 | 6 731 | 6.2 | 0.0 | -- | -- |
| SUL | ÁREA I | 1 468 470 | 1 449 885 | 1 449 885 | -1.3 | 0.0 | 29.9 | 29.3 |
| | ÁREA II | 1 468 045 | 1 438 965 | 1 438 965 | -2.0 | 0.0 | 30.8 | 29.4 |
| | PRODUÇÃO | 11 671 606 | 10 473 322 | 10 473 322 | -10.3 | 0.0 | 44.9 | 39.4 |
| | REND. MÉDIO | 7 950 | 7 278 | 7 278 | -8.5 | 0.0 | -- | -- |
| PARANÁ | ÁREA I | 360 095 | 355 900 | 355 900 | -1.2 | 0.0 | 7.3 | 7.2 |
| | ÁREA II | 360 095 | 355 900 | 355 900 | -1.2 | 0.0 | 7.5 | 7.3 |
| | PRODUÇÃO | 3 159 735 | 3 564 900 | 3 564 900 | 12.8 | 0.0 | 12.2 | 13.4 |
| | REND. MÉDIO | 8 775 | 10 017 | 10 017 | 14.2 | 0.0 | -- | -- |

MILHO (em grão) 1ª safra

Novembro 2020

| GRANDES REGIÕES E UNIDADES DA FEDERAÇÃO | VARIÁVEL | SAFRA 2019 | SAFRA 2020 | | VARIACÃO (%) | | PARTICIPACÃO | |
|---|-------------|------------|------------|-----------|--------------|--------|--------------|------------|
| | | | OUTUBRO | NOVEMBRO | ANUAL | MENSAL | SAFRA 2019 | SAFRA 2020 |
| SANTA CATARINA | ÁREA I | 344 469 | 342 312 | 342 312 | -0.6 | 0.0 | 7.0 | 6.9 |
| | ÁREA II | 344 359 | 341 280 | 341 280 | -0.9 | 0.0 | 7.2 | 7.0 |
| | PRODUÇÃO | 2 773 257 | 2 699 729 | 2 699 729 | -2.7 | 0.0 | 10.7 | 10.2 |
| | REND. MÉDIO | 8 053 | 7 911 | 7 911 | -1.8 | 0.0 | -- | -- |
| RIO GRANDE DO SUL | ÁREA I | 763 906 | 751 673 | 751 673 | -1.6 | 0.0 | 15.6 | 15.2 |
| | ÁREA II | 763 591 | 741 785 | 741 785 | -2.9 | 0.0 | 16.0 | 15.2 |
| | PRODUÇÃO | 5 738 614 | 4 208 693 | 4 208 693 | -26.7 | 0.0 | 22.1 | 15.8 |
| | REND. MÉDIO | 7 515 | 5 674 | 5 674 | -24.5 | 0.0 | -- | -- |
| CENTRO-OESTE | ÁREA I | 271 723 | 262 857 | 262 463 | -3.4 | -0.1 | 5.5 | 5.3 |
| | ÁREA II | 270 849 | 262 857 | 262 463 | -3.1 | -0.1 | 5.7 | 5.4 |
| | PRODUÇÃO | 2 055 780 | 2 091 504 | 2 092 463 | 1.8 | 0.0 | 7.9 | 7.9 |
| | REND. MÉDIO | 7 590 | 7 957 | 7 972 | 5.0 | 0.2 | -- | -- |
| MATO GROSSO DO SUL | ÁREA I | 17 804 | 16 832 | 16 832 | -5.5 | 0.0 | 0.4 | 0.3 |
| | ÁREA II | 17 750 | 16 832 | 16 832 | -5.2 | 0.0 | 0.4 | 0.3 |
| | PRODUÇÃO | 126 158 | 125 447 | 125 447 | -0.6 | 0.0 | 0.5 | 0.5 |
| | REND. MÉDIO | 7 107 | 7 453 | 7 453 | 4.9 | 0.0 | -- | -- |
| MATO GROSSO | ÁREA I | 48 237 | 43 826 | 43 953 | -8.9 | 0.3 | 1.0 | 0.9 |
| | ÁREA II | 48 067 | 43 826 | 43 953 | -8.6 | 0.3 | 1.0 | 0.9 |
| | PRODUÇÃO | 279 898 | 253 260 | 254 353 | -9.1 | 0.4 | 1.1 | 1.0 |
| | REND. MÉDIO | 5 823 | 5 779 | 5 787 | -0.6 | 0.1 | -- | -- |
| GOIÁS | ÁREA I | 181 682 | 179 099 | 178 578 | -1.7 | -0.3 | 3.7 | 3.6 |
| | ÁREA II | 181 032 | 179 099 | 178 578 | -1.4 | -0.3 | 3.8 | 3.7 |
| | PRODUÇÃO | 1 419 324 | 1 493 347 | 1 493 213 | 5.2 | -0.0 | 5.5 | 5.6 |
| | REND. MÉDIO | 7 840 | 8 338 | 8 362 | 6.7 | 0.3 | -- | -- |
| DISTRITO FEDERAL | ÁREA I | 24 000 | 23 100 | 23 100 | -3.7 | 0.0 | 0.5 | 0.5 |
| | ÁREA II | 24 000 | 23 100 | 23 100 | -3.7 | 0.0 | 0.5 | 0.5 |
| | PRODUÇÃO | 230 400 | 219 450 | 219 450 | -4.8 | 0.0 | 0.9 | 0.8 |
| | REND. MÉDIO | 9 600 | 9 500 | 9 500 | -1.0 | 0.0 | -- | -- |

Nota - Área (ha), Produção (t) e Rendimento Médio (kg/ha).

Para as Unidades da Federação que, por força do calendário agrícola, ainda não dispõem das estimativas iniciais, os dados correspondem a uma projeção obtida a partir das informações de anos anteriores.

ÁREA I é a área plantada.

ÁREA II é a área colhida ou a ser colhida.

Fonte: IBGE, Diretoria de Pesquisas, Coordenação de Agropecuária, Levantamento Sistemático da Produção Agrícola, Novembro/2020.

MILHO (em grão) 2ª safra

Novembro 2020

| GRANDES REGIÕES E UNIDADES DA FEDERAÇÃO | VARIÁVEL | SAFRA 2019 | SAFRA 2020 | | VARIÇÃO (%) | | PARTICIPAÇÃO | |
|---|-------------|------------|------------|------------|-------------|--------|--------------|------------|
| | | | OUTUBRO | NOVEMBRO | ANUAL | MENSAL | SAFRA 2019 | SAFRA 2020 |
| TOTAL | ÁREA I | 12 765 066 | 13 227 274 | 13 238 627 | 3.7 | 0.1 | 100.0 | 100.0 |
| | ÁREA II | 12 728 550 | 13 209 665 | 13 221 334 | 3.9 | 0.1 | 100.0 | 100.0 |
| | PRODUÇÃO | 74 580 128 | 74 220 675 | 74 374 796 | -0.3 | 0.2 | 100.0 | 100.0 |
| | REND. MÉDIO | 5 859 | 5 619 | 5 625 | -4.0 | 0.1 | -- | -- |
| NORTE | ÁREA I | 438 083 | 512 722 | 512 622 | 17.0 | -0.0 | 3.4 | 3.9 |
| | ÁREA II | 438 044 | 512 683 | 512 583 | 17.0 | -0.0 | 3.4 | 3.9 |
| | PRODUÇÃO | 1 810 792 | 2 217 440 | 2 217 321 | 22.5 | -0.0 | 2.4 | 3.0 |
| | REND. MÉDIO | 4 134 | 4 325 | 4 326 | 4.6 | 0.0 | -- | -- |
| RONDÔNIA | ÁREA I | 183 325 | 201 904 | 201 904 | 10.1 | 0.0 | 1.4 | 1.5 |
| | ÁREA II | 183 295 | 201 874 | 201 874 | 10.1 | 0.0 | 1.4 | 1.5 |
| | PRODUÇÃO | 831 133 | 893 557 | 893 557 | 7.5 | 0.0 | 1.1 | 1.2 |
| | REND. MÉDIO | 4 534 | 4 426 | 4 426 | -2.4 | 0.0 | -- | -- |
| ACRE | ÁREA I | 2 420 | 2 340 | 2 340 | -3.3 | 0.0 | 0.0 | 0.0 |
| | ÁREA II | 2 420 | 2 340 | 2 340 | -3.3 | 0.0 | 0.0 | 0.0 |
| | PRODUÇÃO | 4 010 | 10 757 | 10 757 | 168.3 | 0.0 | 0.0 | 0.0 |
| | REND. MÉDIO | 1 657 | 4 597 | 4 597 | 177.4 | 0.0 | -- | -- |
| RORAIMA | ÁREA I | 6 625 | 6 625 | 6 625 | 0.0 | 0.0 | 0.1 | 0.1 |
| | ÁREA II | 6 616 | 6 616 | 6 616 | 0.0 | 0.0 | 0.1 | 0.1 |
| | PRODUÇÃO | 41 374 | 41 374 | 41 374 | 0.0 | 0.0 | 0.1 | 0.1 |
| | REND. MÉDIO | 6 254 | 6 254 | 6 254 | 0.0 | 0.0 | -- | -- |
| PARÁ | ÁREA I | 99 904 | 101 112 | 101 012 | 1.1 | -0.1 | 0.8 | 0.8 |
| | ÁREA II | 99 904 | 101 112 | 101 012 | 1.1 | -0.1 | 0.8 | 0.8 |
| | PRODUÇÃO | 335 551 | 339 458 | 339 339 | 1.1 | -0.0 | 0.4 | 0.5 |
| | REND. MÉDIO | 3 359 | 3 357 | 3 359 | 0.0 | 0.1 | -- | -- |
| TOCANTINS | ÁREA I | 145 809 | 200 741 | 200 741 | 37.7 | 0.0 | 1.1 | 1.5 |
| | ÁREA II | 145 809 | 200 741 | 200 741 | 37.7 | 0.0 | 1.1 | 1.5 |
| | PRODUÇÃO | 598 724 | 932 294 | 932 294 | 55.7 | 0.0 | 0.8 | 1.3 |
| | REND. MÉDIO | 4 106 | 4 644 | 4 644 | 13.1 | 0.0 | -- | -- |
| NORDESTE | ÁREA I | 730 647 | 718 336 | 728 336 | -0.3 | 1.4 | 5.7 | 5.5 |
| | ÁREA II | 697 133 | 706 076 | 716 392 | 2.8 | 1.5 | 5.5 | 5.4 |
| | PRODUÇÃO | 2 191 019 | 2 565 643 | 2 746 784 | 25.4 | 7.1 | 2.9 | 3.7 |
| | REND. MÉDIO | 3 143 | 3 634 | 3 834 | 22.0 | 5.5 | -- | -- |
| MARANHÃO | ÁREA I | 192 653 | 184 371 | 184 371 | -4.3 | 0.0 | 1.5 | 1.4 |
| | ÁREA II | 192 653 | 184 371 | 184 371 | -4.3 | 0.0 | 1.5 | 1.4 |
| | PRODUÇÃO | 823 530 | 824 574 | 853 452 | 3.6 | 3.5 | 1.1 | 1.1 |
| | REND. MÉDIO | 4 275 | 4 472 | 4 629 | 8.3 | 3.5 | -- | -- |
| PIAUI | ÁREA I | 77 859 | 32 431 | 32 431 | -58.3 | 0.0 | 0.6 | 0.2 |
| | ÁREA II | 77 859 | 32 431 | 32 431 | -58.3 | 0.0 | 0.6 | 0.2 |
| | PRODUÇÃO | 368 497 | 149 374 | 149 589 | -59.4 | 0.1 | 0.5 | 0.2 |
| | REND. MÉDIO | 4 733 | 4 606 | 4 613 | -2.5 | 0.2 | -- | -- |
| CEARÁ | ÁREA I | 609 | 174 | 174 | -71.4 | 0.0 | 0.0 | 0.0 |
| | ÁREA II | 609 | 174 | 174 | -71.4 | 0.0 | 0.0 | 0.0 |
| | PRODUÇÃO | 4 391 | 804 | 805 | -81.7 | 0.1 | 0.0 | 0.0 |
| | REND. MÉDIO | 7 210 | 4 621 | 4 626 | -35.8 | 0.1 | -- | -- |
| PERNAMBUCO | ÁREA I | 61 316 | 59 113 | 59 113 | -3.6 | 0.0 | 0.5 | 0.4 |
| | ÁREA II | 40 478 | 49 722 | 50 038 | 23.6 | 0.6 | 0.3 | 0.4 |
| | PRODUÇÃO | 18 893 | 33 930 | 35 977 | 90.4 | 6.0 | 0.0 | 0.0 |
| | REND. MÉDIO | 467 | 682 | 719 | 54.0 | 5.4 | -- | -- |

MILHO (em grão) 2ª safra

Novembro 2020

| GRANDES REGIÕES E UNIDADES DA FEDERAÇÃO | VARIÁVEL | SAFRA 2019 | SAFRA 2020 | | VARIÇÃO (%) | | PARTICIPAÇÃO | |
|---|-------------|------------|------------|------------|-------------|--------|--------------|------------|
| | | | OUTUBRO | NOVEMBRO | ANUAL | MENSAL | SAFRA 2019 | SAFRA 2020 |
| ALAGOAS | ÁREA I | 24 410 | 38 354 | 38 354 | 57.1 | 0.0 | 0.2 | 0.3 |
| | ÁREA II | 17 914 | 35 485 | 35 485 | 98.1 | 0.0 | 0.1 | 0.3 |
| | PRODUÇÃO | 43 811 | 59 164 | 59 164 | 35.0 | 0.0 | 0.1 | 0.1 |
| | REND. MÉDIO | 2 446 | 1 667 | 1 667 | -31.8 | 0.0 | -- | -- |
| SERGIPE | ÁREA I | 143 800 | 153 893 | 153 893 | 7.0 | 0.0 | 1.1 | 1.2 |
| | ÁREA II | 137 620 | 153 893 | 153 893 | 11.8 | 0.0 | 1.1 | 1.2 |
| | PRODUÇÃO | 655 897 | 847 797 | 847 797 | 29.3 | 0.0 | 0.9 | 1.1 |
| | REND. MÉDIO | 4 766 | 5 509 | 5 509 | 15.6 | 0.0 | -- | -- |
| BAHIA | ÁREA I | 230 000 | 250 000 | 260 000 | 13.0 | 4.0 | 1.8 | 2.0 |
| | ÁREA II | 230 000 | 250 000 | 260 000 | 13.0 | 4.0 | 1.8 | 2.0 |
| | PRODUÇÃO | 276 000 | 650 000 | 800 000 | 189.9 | 23.1 | 0.4 | 1.1 |
| | REND. MÉDIO | 1 200 | 2 600 | 3 077 | 156.4 | 18.3 | -- | -- |
| SUDESTE | ÁREA I | 953 188 | 969 693 | 970 046 | 1.8 | 0.0 | 7.5 | 7.3 |
| | ÁREA II | 950 980 | 967 693 | 968 046 | 1.8 | 0.0 | 7.5 | 7.3 |
| | PRODUÇÃO | 5 620 243 | 5 213 667 | 5 204 890 | -7.4 | -0.2 | 7.5 | 7.0 |
| | REND. MÉDIO | 5 910 | 5 388 | 5 377 | -9.0 | -0.2 | -- | -- |
| MINAS GERAIS | ÁREA I | 452 661 | 481 659 | 482 012 | 6.5 | 0.1 | 3.5 | 3.6 |
| | ÁREA II | 452 658 | 481 659 | 482 012 | 6.5 | 0.1 | 3.6 | 3.6 |
| | PRODUÇÃO | 2 989 761 | 3 044 973 | 3 036 196 | 1.6 | -0.3 | 4.0 | 4.1 |
| | REND. MÉDIO | 6 605 | 6 322 | 6 299 | -4.6 | -0.4 | -- | -- |
| ESPÍRITO SANTO | ÁREA I | 1 324 | 1 287 | 1 287 | -2.8 | 0.0 | 0.0 | 0.0 |
| | ÁREA II | 1 324 | 1 287 | 1 287 | -2.8 | 0.0 | 0.0 | 0.0 |
| | PRODUÇÃO | 5 718 | 5 705 | 5 705 | -0.2 | 0.0 | 0.0 | 0.0 |
| | REND. MÉDIO | 4 319 | 4 433 | 4 433 | 2.6 | 0.0 | -- | -- |
| RIO DE JANEIRO | ÁREA I | 623 | 647 | 647 | 3.9 | 0.0 | 0.0 | 0.0 |
| | ÁREA II | 618 | 647 | 647 | 4.7 | 0.0 | 0.0 | 0.0 |
| | PRODUÇÃO | 4 404 | 4 489 | 4 489 | 1.9 | 0.0 | 0.0 | 0.0 |
| | REND. MÉDIO | 7 126 | 6 938 | 6 938 | -2.6 | 0.0 | -- | -- |
| SÃO PAULO | ÁREA I | 498 580 | 486 100 | 486 100 | -2.5 | 0.0 | 3.9 | 3.7 |
| | ÁREA II | 496 380 | 484 100 | 484 100 | -2.5 | 0.0 | 3.9 | 3.7 |
| | PRODUÇÃO | 2 620 360 | 2 158 500 | 2 158 500 | -17.6 | 0.0 | 3.5 | 2.9 |
| | REND. MÉDIO | 5 279 | 4 459 | 4 459 | -15.5 | 0.0 | -- | -- |
| SUL | ÁREA I | 2 236 402 | 2 286 000 | 2 286 700 | 2.2 | 0.0 | 17.5 | 17.3 |
| | ÁREA II | 2 236 402 | 2 286 000 | 2 286 700 | 2.2 | 0.0 | 17.6 | 17.3 |
| | PRODUÇÃO | 13 424 300 | 11 659 300 | 11 661 800 | -13.1 | 0.0 | 18.0 | 15.7 |
| | REND. MÉDIO | 6 003 | 5 100 | 5 100 | -15.0 | 0.0 | -- | -- |
| PARANÁ | ÁREA I | 2 236 402 | 2 286 000 | 2 286 700 | 2.2 | 0.0 | 17.5 | 17.3 |
| | ÁREA II | 2 236 402 | 2 286 000 | 2 286 700 | 2.2 | 0.0 | 17.6 | 17.3 |
| | PRODUÇÃO | 13 424 300 | 11 659 300 | 11 661 800 | -13.1 | 0.0 | 18.0 | 15.7 |
| | REND. MÉDIO | 6 003 | 5 100 | 5 100 | -15.0 | 0.0 | -- | -- |
| CENTRO-OESTE | ÁREA I | 8 406 746 | 8 740 523 | 8 740 923 | 4.0 | 0.0 | 65.9 | 66.0 |
| | ÁREA II | 8 405 991 | 8 737 213 | 8 737 613 | 3.9 | 0.0 | 66.0 | 66.1 |
| | PRODUÇÃO | 51 533 774 | 52 564 625 | 52 544 001 | 2.0 | -0.0 | 69.1 | 70.6 |
| | REND. MÉDIO | 6 131 | 6 016 | 6 014 | -1.9 | -0.0 | -- | -- |
| MATO GROSSO DO SUL | ÁREA I | 1 965 997 | 1 860 130 | 1 860 130 | -5.4 | 0.0 | 15.4 | 14.1 |
| | ÁREA II | 1 965 622 | 1 860 000 | 1 860 000 | -5.4 | 0.0 | 15.4 | 14.1 |
| | PRODUÇÃO | 9 857 119 | 8 556 000 | 8 556 000 | -13.2 | 0.0 | 13.2 | 11.5 |
| | REND. MÉDIO | 5 015 | 4 600 | 4 600 | -8.3 | 0.0 | -- | -- |

MILHO (em grão) 2ª safra

Novembro 2020

| GRANDES REGIÕES E UNIDADES DA FEDERAÇÃO | VARIÁVEL | SAFRA 2019 | SAFRA 2020 | | VARIÇÃO (%) | | PARTICIPAÇÃO | |
|---|-------------|------------|------------|------------|-------------|--------|--------------|------------|
| | | | OUTUBRO | NOVEMBRO | ANUAL | MENSAL | SAFRA 2019 | SAFRA 2020 |
| MATO GROSSO | ÁREA I | 4 978 432 | 5 337 344 | 5 337 344 | 7.2 | 0.0 | 39.0 | 40.3 |
| | ÁREA II | 4 978 432 | 5 337 344 | 5 337 344 | 7.2 | 0.0 | 39.1 | 40.4 |
| | PRODUÇÃO | 31 226 020 | 33 678 598 | 33 676 828 | 7.8 | -0.0 | 41.9 | 45.3 |
| | REND. MÉDIO | 6 272 | 6 310 | 6 310 | 0.6 | 0.0 | -- | -- |
| GOIÁS | ÁREA I | 1 422 317 | 1 504 949 | 1 505 349 | 5.8 | 0.0 | 11.1 | 11.4 |
| | ÁREA II | 1 421 937 | 1 501 769 | 1 502 169 | 5.6 | 0.0 | 11.2 | 11.4 |
| | PRODUÇÃO | 10 181 235 | 10 063 339 | 10 044 485 | -1.3 | -0.2 | 13.7 | 13.5 |
| | REND. MÉDIO | 7 160 | 6 701 | 6 687 | -6.6 | -0.2 | -- | -- |
| DISTRITO FEDERAL | ÁREA I | 40 000 | 38 100 | 38 100 | -4.7 | 0.0 | 0.3 | 0.3 |
| | ÁREA II | 40 000 | 38 100 | 38 100 | -4.7 | 0.0 | 0.3 | 0.3 |
| | PRODUÇÃO | 269 400 | 266 688 | 266 688 | -1.0 | 0.0 | 0.4 | 0.4 |
| | REND. MÉDIO | 6 735 | 7 000 | 7 000 | 3.9 | 0.0 | -- | -- |

Nota - Área (ha), Produção (t) e Rendimento Médio (kg/ha).

Para as Unidades da Federação que, por força do calendário agrícola, ainda não dispõem das estimativas iniciais, os dados correspondem a uma projeção obtida a partir das informações de anos anteriores.

ÁREA I é a área plantada.

ÁREA II é a área colhida ou a ser colhida.

Fonte: IBGE, Diretoria de Pesquisas, Coordenação de Agropecuária, Levantamento Sistemático da Produção Agrícola, Novembro/2020.

SOJA (em grão)

Novembro 2020

| GRANDES REGIÕES E UNIDADES DA FEDERAÇÃO | VARIÁVEL | SAFRA 2019 | SAFRA 2020 | | VARIACÃO (%) | | PARTICIPACÃO | |
|---|-------------|-------------|-------------|-------------|--------------|--------|--------------|------------|
| | | | OUTUBRO | NOVEMBRO | ANUAL | MENSAL | SAFRA 2019 | SAFRA 2020 |
| TOTAL | ÁREA I | 35 843 444 | 37 081 930 | 37 085 364 | 3.5 | 0.0 | 100.0 | 100.0 |
| | ÁREA II | 35 805 184 | 37 059 116 | 37 062 550 | 3.5 | 0.0 | 100.0 | 100.0 |
| | PRODUÇÃO | 113 488 489 | 121 500 545 | 121 550 704 | 7.1 | 0.0 | 100.0 | 100.0 |
| | REND. MÉDIO | 3 170 | 3 279 | 3 280 | 3.5 | 0.0 | -- | -- |
| NORTE | ÁREA I | 1 904 827 | 2 031 259 | 2 032 009 | 6.7 | 0.0 | 5.3 | 5.5 |
| | ÁREA II | 1 902 427 | 2 031 259 | 2 032 009 | 6.8 | 0.0 | 5.3 | 5.5 |
| | PRODUÇÃO | 5 703 702 | 6 381 897 | 6 384 312 | 11.9 | 0.0 | 5.0 | 5.3 |
| | REND. MÉDIO | 2 998 | 3 142 | 3 142 | 4.8 | 0.0 | -- | -- |
| RONDÔNIA | ÁREA I | 352 911 | 396 883 | 396 883 | 12.5 | 0.0 | 1.0 | 1.1 |
| | ÁREA II | 352 911 | 396 883 | 396 883 | 12.5 | 0.0 | 1.0 | 1.1 |
| | PRODUÇÃO | 1 201 219 | 1 356 715 | 1 356 715 | 12.9 | 0.0 | 1.1 | 1.1 |
| | REND. MÉDIO | 3 404 | 3 418 | 3 418 | 0.4 | 0.0 | -- | -- |
| ACRE | ÁREA I | 480 | 2 530 | 3 280 | 583.3 | 29.6 | 0.0 | 0.0 |
| | ÁREA II | 480 | 2 530 | 3 280 | 583.3 | 29.6 | 0.0 | 0.0 |
| | PRODUÇÃO | 1 410 | 8 235 | 10 380 | 636.2 | 26.0 | 0.0 | 0.0 |
| | REND. MÉDIO | 2 938 | 3 255 | 3 165 | 7.7 | -2.8 | -- | -- |
| RORAIMA | ÁREA I | 24 470 | 24 470 | 24 470 | 0.0 | 0.0 | 0.1 | 0.1 |
| | ÁREA II | 24 470 | 24 470 | 24 470 | 0.0 | 0.0 | 0.1 | 0.1 |
| | PRODUÇÃO | 54 470 | 53 516 | 53 516 | -1.8 | 0.0 | 0.0 | 0.0 |
| | REND. MÉDIO | 2 226 | 2 187 | 2 187 | -1.8 | 0.0 | -- | -- |
| PARÁ | ÁREA I | 580 569 | 607 553 | 607 553 | 4.6 | 0.0 | 1.6 | 1.6 |
| | ÁREA II | 580 569 | 607 553 | 607 553 | 4.6 | 0.0 | 1.6 | 1.6 |
| | PRODUÇÃO | 1 780 569 | 1 861 346 | 1 861 616 | 4.6 | 0.0 | 1.6 | 1.5 |
| | REND. MÉDIO | 3 067 | 3 064 | 3 064 | -0.1 | 0.0 | -- | -- |
| AMAPÁ | ÁREA I | 20 900 | 19 722 | 19 722 | -5.6 | 0.0 | 0.1 | 0.1 |
| | ÁREA II | 18 500 | 19 722 | 19 722 | 6.6 | 0.0 | 0.1 | 0.1 |
| | PRODUÇÃO | 48 050 | 50 421 | 50 421 | 4.9 | 0.0 | 0.0 | 0.0 |
| | REND. MÉDIO | 2 597 | 2 557 | 2 557 | -1.5 | 0.0 | -- | -- |
| TOCANTINS | ÁREA I | 925 497 | 980 101 | 980 101 | 5.9 | 0.0 | 2.6 | 2.6 |
| | ÁREA II | 925 497 | 980 101 | 980 101 | 5.9 | 0.0 | 2.6 | 2.6 |
| | PRODUÇÃO | 2 617 984 | 3 051 664 | 3 051 664 | 16.6 | 0.0 | 2.3 | 2.5 |
| | REND. MÉDIO | 2 829 | 3 114 | 3 114 | 10.1 | 0.0 | -- | -- |
| NORDESTE | ÁREA I | 3 325 184 | 3 341 397 | 3 341 365 | 0.5 | -0.0 | 9.3 | 9.0 |
| | ÁREA II | 3 325 084 | 3 341 097 | 3 341 065 | 0.5 | -0.0 | 9.3 | 9.0 |
| | PRODUÇÃO | 10 495 757 | 11 582 100 | 11 581 828 | 10.3 | -0.0 | 9.2 | 9.5 |
| | REND. MÉDIO | 3 157 | 3 467 | 3 467 | 9.8 | 0.0 | -- | -- |
| MARANHÃO | ÁREA I | 975 140 | 960 937 | 960 937 | -1.5 | 0.0 | 2.7 | 2.6 |
| | ÁREA II | 975 140 | 960 937 | 960 937 | -1.5 | 0.0 | 2.7 | 2.6 |
| | PRODUÇÃO | 2 844 806 | 3 058 058 | 3 058 058 | 7.5 | 0.0 | 2.5 | 2.5 |
| | REND. MÉDIO | 2 917 | 3 182 | 3 182 | 9.1 | 0.0 | -- | -- |
| PIAUI | ÁREA I | 766 044 | 758 010 | 757 978 | -1.1 | -0.0 | 2.1 | 2.0 |
| | ÁREA II | 765 944 | 757 710 | 757 678 | -1.1 | -0.0 | 2.1 | 2.0 |
| | PRODUÇÃO | 2 325 951 | 2 447 892 | 2 447 620 | 5.2 | -0.0 | 2.0 | 2.0 |
| | REND. MÉDIO | 3 037 | 3 231 | 3 230 | 6.4 | -0.0 | -- | -- |
| CEARÁ | ÁREA I | - | 450 | 450 | 0.0 | 0.0 | - | 0.0 |
| | ÁREA II | - | 450 | 450 | 0.0 | 0.0 | - | 0.0 |
| | PRODUÇÃO | - | 1 350 | 1 350 | 0.0 | 0.0 | - | 0.0 |
| | REND. MÉDIO | - | 3 000 | 3 000 | 0.0 | 0.0 | -- | -- |

SOJA (em grão)

Novembro 2020

| GRANDES REGIÕES E UNIDADES DA FEDERAÇÃO | VARIÁVEL | SAFRA 2019 | SAFRA 2020 | | VARIÇÃO (%) | | PARTICIPAÇÃO | |
|--|-------------|------------|------------|------------|-------------|--------|--------------|------------|
| | | | OUTUBRO | NOVEMBRO | ANUAL | MENSAL | SAFRA 2019 | SAFRA 2020 |
| ALAGOAS | ÁREA I | 4 000 | 1 400 | 1 400 | -65.0 | 0.0 | 0.0 | 0.0 |
| | ÁREA II | 4 000 | 1 400 | 1 400 | -65.0 | 0.0 | 0.0 | 0.0 |
| | PRODUÇÃO | 15 600 | 4 800 | 4 800 | -69.2 | 0.0 | 0.0 | 0.0 |
| | REND. MÉDIO | 3 900 | 3 429 | 3 429 | -12.1 | 0.0 | -- | -- |
| BAHIA | ÁREA I | 1 580 000 | 1 620 600 | 1 620 600 | 2.6 | 0.0 | 4.4 | 4.4 |
| | ÁREA II | 1 580 000 | 1 620 600 | 1 620 600 | 2.6 | 0.0 | 4.4 | 4.4 |
| | PRODUÇÃO | 5 309 400 | 6 070 000 | 6 070 000 | 14.3 | 0.0 | 4.7 | 5.0 |
| | REND. MÉDIO | 3 360 | 3 746 | 3 746 | 11.5 | 0.0 | -- | -- |
| SUDESTE | ÁREA I | 2 619 566 | 2 799 362 | 2 802 392 | 7.0 | 0.1 | 7.3 | 7.6 |
| | ÁREA II | 2 612 406 | 2 799 322 | 2 802 352 | 7.3 | 0.1 | 7.3 | 7.6 |
| | PRODUÇÃO | 8 183 771 | 10 114 598 | 10 163 893 | 24.2 | 0.5 | 7.2 | 8.4 |
| | REND. MÉDIO | 3 133 | 3 613 | 3 627 | 15.8 | 0.4 | -- | -- |
| MINAS GERAIS | ÁREA I | 1 623 161 | 1 689 552 | 1 692 582 | 4.3 | 0.2 | 4.5 | 4.6 |
| | ÁREA II | 1 616 206 | 1 689 522 | 1 692 552 | 4.7 | 0.2 | 4.5 | 4.6 |
| | PRODUÇÃO | 5 166 271 | 6 155 898 | 6 205 193 | 20.1 | 0.8 | 4.6 | 5.1 |
| | REND. MÉDIO | 3 197 | 3 644 | 3 666 | 14.7 | 0.6 | -- | -- |
| SÃO PAULO | ÁREA I | 996 405 | 1 109 810 | 1 109 810 | 11.4 | 0.0 | 2.8 | 3.0 |
| | ÁREA II | 996 200 | 1 109 800 | 1 109 800 | 11.4 | 0.0 | 2.8 | 3.0 |
| | PRODUÇÃO | 3 017 500 | 3 958 700 | 3 958 700 | 31.2 | 0.0 | 2.7 | 3.3 |
| | REND. MÉDIO | 3 029 | 3 567 | 3 567 | 17.8 | 0.0 | -- | -- |
| SUL | ÁREA I | 11 956 947 | 12 158 116 | 12 157 716 | 1.7 | -0.0 | 33.4 | 32.8 |
| | ÁREA II | 11 931 796 | 12 136 914 | 12 136 514 | 1.7 | -0.0 | 33.3 | 32.7 |
| | PRODUÇÃO | 37 078 139 | 34 376 308 | 34 375 008 | -7.3 | -0.0 | 32.7 | 28.3 |
| | REND. MÉDIO | 3 108 | 2 832 | 2 832 | -8.9 | 0.0 | -- | -- |
| PARANÁ | ÁREA I | 5 447 916 | 5 512 600 | 5 512 200 | 1.2 | -0.0 | 15.2 | 14.9 |
| | ÁREA II | 5 447 916 | 5 512 600 | 5 512 200 | 1.2 | -0.0 | 15.2 | 14.9 |
| | PRODUÇÃO | 16 164 807 | 20 842 400 | 20 841 100 | 28.9 | -0.0 | 14.2 | 17.1 |
| | REND. MÉDIO | 2 967 | 3 781 | 3 781 | 27.4 | 0.0 | -- | -- |
| SANTA CATARINA | ÁREA I | 665 498 | 664 845 | 664 845 | -0.1 | 0.0 | 1.9 | 1.8 |
| | ÁREA II | 664 965 | 664 845 | 664 845 | -0.0 | 0.0 | 1.9 | 1.8 |
| | PRODUÇÃO | 2 418 181 | 2 244 245 | 2 244 245 | -7.2 | 0.0 | 2.1 | 1.8 |
| | REND. MÉDIO | 3 637 | 3 376 | 3 376 | -7.2 | 0.0 | -- | -- |
| RIO GRANDE DO SUL | ÁREA I | 5 843 533 | 5 980 671 | 5 980 671 | 2.3 | 0.0 | 16.3 | 16.1 |
| | ÁREA II | 5 818 915 | 5 959 469 | 5 959 469 | 2.4 | 0.0 | 16.3 | 16.1 |
| | PRODUÇÃO | 18 495 151 | 11 289 663 | 11 289 663 | -39.0 | 0.0 | 16.3 | 9.3 |
| | REND. MÉDIO | 3 178 | 1 894 | 1 894 | -40.4 | 0.0 | -- | -- |
| CENTRO-OESTE | ÁREA I | 16 036 920 | 16 751 796 | 16 751 882 | 4.5 | 0.0 | 44.7 | 45.2 |
| | ÁREA II | 16 033 471 | 16 750 524 | 16 750 610 | 4.5 | 0.0 | 44.8 | 45.2 |
| | PRODUÇÃO | 52 027 120 | 59 045 642 | 59 045 663 | 13.5 | 0.0 | 45.8 | 48.6 |
| | REND. MÉDIO | 3 245 | 3 525 | 3 525 | 8.6 | 0.0 | -- | -- |
| MATO GROSSO DO SUL | ÁREA I | 2 882 207 | 3 139 349 | 3 139 349 | 8.9 | 0.0 | 8.0 | 8.5 |
| | ÁREA II | 2 881 577 | 3 139 317 | 3 139 317 | 8.9 | 0.0 | 8.0 | 8.5 |
| | PRODUÇÃO | 8 697 837 | 11 005 872 | 11 005 872 | 26.5 | 0.0 | 7.7 | 9.1 |
| | REND. MÉDIO | 3 018 | 3 506 | 3 506 | 16.2 | 0.0 | -- | -- |

SOJA (em grão)

Novembro 2020

| GRANDES REGIÕES E UNIDADES DA FEDERAÇÃO | VARIÁVEL | SAFRA 2019 | SAFRA 2020 | | VARIÇÃO (%) | | PARTICIPAÇÃO | |
|--|-------------|------------|------------|------------|-------------|--------|--------------|------------|
| | | | OUTUBRO | NOVEMBRO | ANUAL | MENSAL | SAFRA 2019 | SAFRA 2020 |
| MATO GROSSO | ÁREA I | 9 724 213 | 9 989 649 | 9 989 649 | 2.7 | 0.0 | 27.1 | 26.9 |
| | ÁREA II | 9 724 149 | 9 989 649 | 9 989 649 | 2.7 | 0.0 | 27.2 | 27.0 |
| | PRODUÇÃO | 32 250 783 | 35 070 044 | 35 070 044 | 8.7 | 0.0 | 28.4 | 28.9 |
| | REND. MÉDIO | 3 317 | 3 511 | 3 511 | 5.8 | 0.0 | -- | -- |
| GOIÁS | ÁREA I | 3 355 500 | 3 548 298 | 3 548 384 | 5.7 | 0.0 | 9.4 | 9.6 |
| | ÁREA II | 3 352 745 | 3 547 058 | 3 547 144 | 5.8 | 0.0 | 9.4 | 9.6 |
| | PRODUÇÃO | 10 817 500 | 12 679 176 | 12 679 197 | 17.2 | 0.0 | 9.5 | 10.4 |
| | REND. MÉDIO | 3 226 | 3 575 | 3 574 | 10.8 | -0.0 | -- | -- |
| DISTRITO FEDERAL | ÁREA I | 75 000 | 74 500 | 74 500 | -0.7 | 0.0 | 0.2 | 0.2 |
| | ÁREA II | 75 000 | 74 500 | 74 500 | -0.7 | 0.0 | 0.2 | 0.2 |
| | PRODUÇÃO | 261 000 | 290 550 | 290 550 | 11.3 | 0.0 | 0.2 | 0.2 |
| | REND. MÉDIO | 3 480 | 3 900 | 3 900 | 12.1 | 0.0 | -- | -- |

Nota - Área (ha), Produção (t) e Rendimento Médio (kg/ha).

Para as Unidades da Federação que, por força do calendário agrícola, ainda não dispõem das estimativas iniciais, os dados correspondem a uma projeção obtida a partir das informações de anos anteriores.

ÁREA I é a área plantada.

ÁREA II é a área colhida ou a ser colhida.

Fonte: IBGE, Diretoria de Pesquisas, Coordenação de Agropecuária, Levantamento Sistemático da Produção Agrícola, Novembro/2020.

SORGO (em grão)

Novembro 2020

| GRANDES REGIÕES E UNIDADES DA FEDERAÇÃO | VARIÁVEL | SAFRA 2019 | SAFRA 2020 | | VARIÇÃO (%) | | PARTICIPAÇÃO | |
|--|-------------|------------|------------|-----------|-------------|--------|--------------|------------|
| | | | OUTUBRO | NOVEMBRO | ANUAL | MENSAL | SAFRA 2019 | SAFRA 2020 |
| TOTAL | ÁREA I | 851 615 | 871 416 | 875 942 | 2.9 | 0.5 | 100.0 | 100.0 |
| | ÁREA II | 849 351 | 870 775 | 875 263 | 3.1 | 0.5 | 100.0 | 100.0 |
| | PRODUÇÃO | 2 596 642 | 2 735 033 | 2 742 373 | 5.6 | 0.3 | 100.0 | 100.0 |
| | REND. MÉDIO | 3 057 | 3 141 | 3 133 | 2.5 | -0.3 | -- | -- |
| NORTE | ÁREA I | 47 052 | 41 963 | 41 963 | -10.8 | 0.0 | 5.5 | 4.8 |
| | ÁREA II | 47 052 | 41 963 | 41 963 | -10.8 | 0.0 | 5.5 | 4.8 |
| | PRODUÇÃO | 89 847 | 84 370 | 84 370 | -6.1 | 0.0 | 3.5 | 3.1 |
| | REND. MÉDIO | 1 910 | 2 011 | 2 011 | 5.3 | 0.0 | -- | -- |
| PARÁ | ÁREA I | 20 651 | 13 251 | 13 251 | -35.8 | 0.0 | 2.4 | 1.5 |
| | ÁREA II | 20 651 | 13 251 | 13 251 | -35.8 | 0.0 | 2.4 | 1.5 |
| | PRODUÇÃO | 39 771 | 30 856 | 30 856 | -22.4 | 0.0 | 1.5 | 1.1 |
| | REND. MÉDIO | 1 926 | 2 329 | 2 329 | 20.9 | 0.0 | -- | -- |
| TOCANTINS | ÁREA I | 26 401 | 28 712 | 28 712 | 8.8 | 0.0 | 3.1 | 3.3 |
| | ÁREA II | 26 401 | 28 712 | 28 712 | 8.8 | 0.0 | 3.1 | 3.3 |
| | PRODUÇÃO | 50 076 | 53 514 | 53 514 | 6.9 | 0.0 | 1.9 | 2.0 |
| | REND. MÉDIO | 1 897 | 1 864 | 1 864 | -1.7 | 0.0 | -- | -- |
| NORDESTE | ÁREA I | 150 123 | 115 246 | 115 246 | -23.2 | 0.0 | 17.6 | 13.2 |
| | ÁREA II | 149 865 | 114 945 | 114 945 | -23.3 | 0.0 | 17.6 | 13.1 |
| | PRODUÇÃO | 159 391 | 211 662 | 211 662 | 32.8 | 0.0 | 6.1 | 7.7 |
| | REND. MÉDIO | 1 064 | 1 841 | 1 841 | 73.0 | 0.0 | -- | -- |
| MARANHÃO | ÁREA I | 10 855 | 9 885 | 9 885 | -8.9 | 0.0 | 1.3 | 1.1 |
| | ÁREA II | 10 855 | 9 885 | 9 885 | -8.9 | 0.0 | 1.3 | 1.1 |
| | PRODUÇÃO | 22 239 | 20 215 | 20 215 | -9.1 | 0.0 | 0.9 | 0.7 |
| | REND. MÉDIO | 2 049 | 2 045 | 2 045 | -0.2 | 0.0 | -- | -- |
| PIAÚÍ | ÁREA I | 30 248 | 20 237 | 20 237 | -33.1 | 0.0 | 3.6 | 2.3 |
| | ÁREA II | 30 248 | 20 237 | 20 237 | -33.1 | 0.0 | 3.6 | 2.3 |
| | PRODUÇÃO | 62 810 | 37 836 | 37 836 | -39.8 | 0.0 | 2.4 | 1.4 |
| | REND. MÉDIO | 2 077 | 1 870 | 1 870 | -10.0 | 0.0 | -- | -- |
| CEARÁ | ÁREA I | 400 | 1 000 | 1 000 | 150.0 | 0.0 | 0.0 | 0.1 |
| | ÁREA II | 400 | 1 000 | 1 000 | 150.0 | 0.0 | 0.0 | 0.1 |
| | PRODUÇÃO | 1 120 | 3 500 | 3 500 | 212.5 | 0.0 | 0.0 | 0.1 |
| | REND. MÉDIO | 2 800 | 3 500 | 3 500 | 25.0 | 0.0 | -- | -- |
| RIO GRANDE DO NORTE | ÁREA I | 425 | 425 | 425 | 0.0 | 0.0 | 0.0 | 0.0 |
| | ÁREA II | 425 | 425 | 425 | 0.0 | 0.0 | 0.1 | 0.0 |
| | PRODUÇÃO | 298 | 298 | 298 | 0.0 | 0.0 | 0.0 | 0.0 |
| | REND. MÉDIO | 701 | 701 | 701 | 0.0 | 0.0 | -- | -- |
| PERNAMBUCO | ÁREA I | 2 545 | 3 045 | 3 045 | 19.6 | 0.0 | 0.3 | 0.3 |
| | ÁREA II | 2 287 | 2 744 | 2 744 | 20.0 | 0.0 | 0.3 | 0.3 |
| | PRODUÇÃO | 2 264 | 2 441 | 2 441 | 7.8 | 0.0 | 0.1 | 0.1 |
| | REND. MÉDIO | 990 | 890 | 890 | -10.1 | 0.0 | -- | -- |
| ALAGOAS | ÁREA I | 300 | 304 | 304 | 1.3 | 0.0 | 0.0 | 0.0 |
| | ÁREA II | 300 | 304 | 304 | 1.3 | 0.0 | 0.0 | 0.0 |
| | PRODUÇÃO | 1 000 | 912 | 912 | -8.8 | 0.0 | 0.0 | 0.0 |
| | REND. MÉDIO | 3 333 | 3 000 | 3 000 | -10.0 | 0.0 | -- | -- |
| BAHIA | ÁREA I | 105 350 | 80 350 | 80 350 | -23.7 | 0.0 | 12.4 | 9.2 |
| | ÁREA II | 105 350 | 80 350 | 80 350 | -23.7 | 0.0 | 12.4 | 9.2 |
| | PRODUÇÃO | 69 660 | 146 460 | 146 460 | 110.2 | 0.0 | 2.7 | 5.3 |
| | REND. MÉDIO | 661 | 1 823 | 1 823 | 175.8 | 0.0 | -- | -- |

SORGO (em grão)

Novembro 2020

| GRANDES REGIÕES E UNIDADES DA FEDERAÇÃO | VARIÁVEL | SAFRA 2019 | SAFRA 2020 | | VARIÇÃO (%) | | PARTICIPAÇÃO | |
|---|-------------|------------|------------|-----------|-------------|--------|--------------|------------|
| | | | OUTUBRO | NOVEMBRO | ANUAL | MENSAL | SAFRA 2019 | SAFRA 2020 |
| SUDESTE | ÁREA I | 292 700 | 272 673 | 277 899 | -5.1 | 1.9 | 34.4 | 31.7 |
| | ÁREA II | 291 628 | 272 335 | 277 523 | -4.8 | 1.9 | 34.3 | 31.7 |
| | PRODUÇÃO | 1 041 468 | 1 030 708 | 1 040 576 | -0.1 | 1.0 | 40.1 | 37.9 |
| | REND. MÉDIO | 3 571 | 3 785 | 3 750 | 5.0 | -0.9 | -- | -- |
| MINAS GERAIS | ÁREA I | 236 348 | 222 384 | 227 610 | -3.7 | 2.3 | 27.8 | 26.0 |
| | ÁREA II | 235 326 | 222 046 | 227 234 | -3.4 | 2.3 | 27.7 | 26.0 |
| | PRODUÇÃO | 844 211 | 852 980 | 862 848 | 2.2 | 1.2 | 32.5 | 31.5 |
| | REND. MÉDIO | 3 587 | 3 841 | 3 797 | 5.9 | -1.1 | -- | -- |
| SÃO PAULO | ÁREA I | 56 352 | 50 289 | 50 289 | -10.8 | 0.0 | 6.6 | 5.7 |
| | ÁREA II | 56 302 | 50 289 | 50 289 | -10.7 | 0.0 | 6.6 | 5.7 |
| | PRODUÇÃO | 197 257 | 177 728 | 177 728 | -9.9 | 0.0 | 7.6 | 6.5 |
| | REND. MÉDIO | 3 504 | 3 534 | 3 534 | 0.9 | 0.0 | -- | -- |
| SUL | ÁREA I | 4 103 | 3 161 | 3 161 | -23.0 | 0.0 | 0.5 | 0.4 |
| | ÁREA II | 4 103 | 3 159 | 3 159 | -23.0 | 0.0 | 0.5 | 0.4 |
| | PRODUÇÃO | 11 789 | 6 815 | 6 815 | -42.2 | 0.0 | 0.5 | 0.2 |
| | REND. MÉDIO | 2 873 | 2 157 | 2 157 | -24.9 | 0.0 | -- | -- |
| RIO GRANDE DO SUL | ÁREA I | 4 103 | 3 161 | 3 161 | -23.0 | 0.0 | 0.5 | 0.4 |
| | ÁREA II | 4 103 | 3 159 | 3 159 | -23.0 | 0.0 | 0.5 | 0.4 |
| | PRODUÇÃO | 11 789 | 6 815 | 6 815 | -42.2 | 0.0 | 0.5 | 0.2 |
| | REND. MÉDIO | 2 873 | 2 157 | 2 157 | -24.9 | 0.0 | -- | -- |
| CENTRO-OESTE | ÁREA I | 357 637 | 438 373 | 437 673 | 22.4 | -0.2 | 42.0 | 50.0 |
| | ÁREA II | 356 703 | 438 373 | 437 673 | 22.7 | -0.2 | 42.0 | 50.0 |
| | PRODUÇÃO | 1 294 147 | 1 401 478 | 1 398 950 | 8.1 | -0.2 | 49.8 | 51.0 |
| | REND. MÉDIO | 3 628 | 3 197 | 3 196 | -11.9 | -0.0 | -- | -- |
| MATO GROSSO DO SUL | ÁREA I | 11 234 | 10 000 | 10 000 | -11.0 | 0.0 | 1.3 | 1.1 |
| | ÁREA II | 10 300 | 10 000 | 10 000 | -2.9 | 0.0 | 1.2 | 1.1 |
| | PRODUÇÃO | 35 054 | 33 000 | 33 000 | -5.9 | 0.0 | 1.3 | 1.2 |
| | REND. MÉDIO | 3 403 | 3 300 | 3 300 | -3.0 | 0.0 | -- | -- |
| MATO GROSSO | ÁREA I | 59 088 | 60 796 | 60 796 | 2.9 | 0.0 | 6.9 | 6.9 |
| | ÁREA II | 59 088 | 60 796 | 60 796 | 2.9 | 0.0 | 7.0 | 6.9 |
| | PRODUÇÃO | 136 840 | 164 256 | 164 256 | 20.0 | 0.0 | 5.3 | 6.0 |
| | REND. MÉDIO | 2 316 | 2 702 | 2 702 | 16.7 | 0.0 | -- | -- |
| GOIÁS | ÁREA I | 282 315 | 357 577 | 356 877 | 26.4 | -0.2 | 33.2 | 40.7 |
| | ÁREA II | 282 315 | 357 577 | 356 877 | 26.4 | -0.2 | 33.2 | 40.8 |
| | PRODUÇÃO | 1 098 253 | 1 156 222 | 1 153 694 | 5.0 | -0.2 | 42.3 | 42.1 |
| | REND. MÉDIO | 3 890 | 3 233 | 3 233 | -16.9 | 0.0 | -- | -- |
| DISTRITO FEDERAL | ÁREA I | 5 000 | 10 000 | 10 000 | 100.0 | 0.0 | 0.6 | 1.1 |
| | ÁREA II | 5 000 | 10 000 | 10 000 | 100.0 | 0.0 | 0.6 | 1.1 |
| | PRODUÇÃO | 24 000 | 48 000 | 48 000 | 100.0 | 0.0 | 0.9 | 1.8 |
| | REND. MÉDIO | 4 800 | 4 800 | 4 800 | 0.0 | 0.0 | -- | -- |

Nota - Área (ha), Produção (t) e Rendimento Médio (kg/ha).

Para as Unidades da Federação que, por força do calendário agrícola, ainda não dispõem das estimativas iniciais, os dados correspondem a uma projeção obtida a partir das informações de anos anteriores.

ÁREA I é a área plantada.

ÁREA II é a área colhida ou a ser colhida.

Fonte: IBGE, Diretoria de Pesquisas, Coordenação de Agropecuária, Levantamento Sistemático da Produção Agrícola, Novembro/2020.

TOMATE

Novembro 2020

| GRANDES REGIÕES E UNIDADES DA FEDERAÇÃO | VARIÁVEL | SAFRA 2019 | SAFRA 2020 | | VARIÇÃO (%) | | PARTICIPAÇÃO | |
|--|-------------|------------|------------|-----------|-------------|--------|--------------|------------|
| | | | OUTUBRO | NOVEMBRO | ANUAL | MENSAL | SAFRA 2019 | SAFRA 2020 |
| TOTAL | ÁREA I | 58 166 | 56 610 | 55 742 | -4.2 | -1.5 | 100.0 | 100.0 |
| | ÁREA II | 58 088 | 56 509 | 55 647 | -4.2 | -1.5 | 100.0 | 100.0 |
| | PRODUÇÃO | 4 075 890 | 4 019 189 | 3 959 058 | -2.9 | -1.5 | 100.0 | 100.0 |
| | REND. MÉDIO | 70 168 | 71 125 | 71 146 | 1.4 | 0.0 | -- | -- |
| NORTE | ÁREA I | 521 | 519 | 522 | 0.2 | 0.6 | 0.9 | 0.9 |
| | ÁREA II | 521 | 519 | 522 | 0.2 | 0.6 | 0.9 | 0.9 |
| | PRODUÇÃO | 11 820 | 11 720 | 11 794 | -0.2 | 0.6 | 0.3 | 0.3 |
| | REND. MÉDIO | 22 687 | 22 582 | 22 594 | -0.4 | 0.1 | -- | -- |
| RONDÔNIA | ÁREA I | 49 | 45 | 45 | -8.2 | 0.0 | 0.1 | 0.1 |
| | ÁREA II | 49 | 45 | 45 | -8.2 | 0.0 | 0.1 | 0.1 |
| | PRODUÇÃO | 1 521 | 1 351 | 1 351 | -11.2 | 0.0 | 0.0 | 0.0 |
| | REND. MÉDIO | 31 041 | 30 022 | 30 022 | -3.3 | 0.0 | -- | -- |
| RORAIMA | ÁREA I | 264 | 264 | 264 | 0.0 | 0.0 | 0.5 | 0.5 |
| | ÁREA II | 264 | 264 | 264 | 0.0 | 0.0 | 0.5 | 0.5 |
| | PRODUÇÃO | 4 689 | 4 689 | 4 689 | 0.0 | 0.0 | 0.1 | 0.1 |
| | REND. MÉDIO | 17 761 | 17 761 | 17 761 | 0.0 | 0.0 | -- | -- |
| PARÁ | ÁREA I | 208 | 210 | 213 | 2.4 | 1.4 | 0.4 | 0.4 |
| | ÁREA II | 208 | 210 | 213 | 2.4 | 1.4 | 0.4 | 0.4 |
| | PRODUÇÃO | 5 610 | 5 680 | 5 754 | 2.6 | 1.3 | 0.1 | 0.1 |
| | REND. MÉDIO | 26 971 | 27 048 | 27 014 | 0.2 | -0.1 | -- | -- |
| NORDESTE | ÁREA I | 11 748 | 10 159 | 10 138 | -13.7 | -0.2 | 20.2 | 18.2 |
| | ÁREA II | 11 704 | 10 127 | 10 106 | -13.7 | -0.2 | 20.1 | 18.2 |
| | PRODUÇÃO | 518 644 | 495 433 | 495 035 | -4.6 | -0.1 | 12.7 | 12.5 |
| | REND. MÉDIO | 44 313 | 48 922 | 48 984 | 10.5 | 0.1 | -- | -- |
| MARANHÃO | ÁREA I | 196 | 180 | 180 | -8.2 | 0.0 | 0.3 | 0.3 |
| | ÁREA II | 196 | 180 | 180 | -8.2 | 0.0 | 0.3 | 0.3 |
| | PRODUÇÃO | 3 806 | 3 628 | 3 628 | -4.7 | 0.0 | 0.1 | 0.1 |
| | REND. MÉDIO | 19 418 | 20 156 | 20 156 | 3.8 | 0.0 | -- | -- |
| PIAUI | ÁREA I | 157 | 156 | 158 | 0.6 | 1.3 | 0.3 | 0.3 |
| | ÁREA II | 157 | 156 | 158 | 0.6 | 1.3 | 0.3 | 0.3 |
| | PRODUÇÃO | 4 511 | 5 259 | 5 319 | 17.9 | 1.1 | 0.1 | 0.1 |
| | REND. MÉDIO | 28 732 | 33 712 | 33 665 | 17.2 | -0.1 | -- | -- |
| CEARÁ | ÁREA I | 2 436 | 2 496 | 2 498 | 2.5 | 0.1 | 4.2 | 4.5 |
| | ÁREA II | 2 436 | 2 494 | 2 496 | 2.5 | 0.1 | 4.2 | 4.5 |
| | PRODUÇÃO | 157 059 | 173 846 | 174 079 | 10.8 | 0.1 | 3.9 | 4.4 |
| | REND. MÉDIO | 64 474 | 69 706 | 69 743 | 8.2 | 0.1 | -- | -- |
| RIO GRANDE DO NORTE | ÁREA I | 243 | 230 | 213 | -12.3 | -7.4 | 0.4 | 0.4 |
| | ÁREA II | 243 | 224 | 207 | -14.8 | -7.6 | 0.4 | 0.4 |
| | PRODUÇÃO | 7 264 | 7 023 | 6 557 | -9.7 | -6.6 | 0.2 | 0.2 |
| | REND. MÉDIO | 29 893 | 31 353 | 31 676 | 6.0 | 1.0 | -- | -- |
| PARAÍBA | ÁREA I | 517 | 464 | 456 | -11.8 | -1.7 | 0.9 | 0.8 |
| | ÁREA II | 509 | 464 | 456 | -10.4 | -1.7 | 0.9 | 0.8 |
| | PRODUÇÃO | 14 580 | 14 238 | 14 013 | -3.9 | -1.6 | 0.4 | 0.4 |
| | REND. MÉDIO | 28 644 | 30 685 | 30 730 | 7.3 | 0.1 | -- | -- |
| PERNAMBUCO | ÁREA I | 1 303 | 1 160 | 1 160 | -11.0 | 0.0 | 2.2 | 2.1 |
| | ÁREA II | 1 267 | 1 136 | 1 136 | -10.3 | 0.0 | 2.2 | 2.0 |
| | PRODUÇÃO | 47 094 | 42 744 | 42 744 | -9.2 | 0.0 | 1.2 | 1.1 |
| | REND. MÉDIO | 37 170 | 37 627 | 37 627 | 1.2 | 0.0 | -- | -- |

TOMATE

Novembro 2020

| GRANDES REGIÕES E UNIDADES DA FEDERAÇÃO | VARIÁVEL | SAFRA 2019 | SAFRA 2020 | | VARIÇÃO (%) | | PARTICIPAÇÃO | |
|---|-------------|------------|------------|-----------|-------------|--------|--------------|------------|
| | | | OUTUBRO | NOVEMBRO | ANUAL | MENSAL | SAFRA 2019 | SAFRA 2020 |
| ALAGOAS | ÁREA I | 156 | 133 | 133 | -14.7 | 0.0 | 0.3 | 0.2 |
| | ÁREA II | 156 | 133 | 133 | -14.7 | 0.0 | 0.3 | 0.2 |
| | PRODUÇÃO | 8 530 | 7 495 | 7 495 | -12.1 | 0.0 | 0.2 | 0.2 |
| | REND. MÉDIO | 54 679 | 56 353 | 56 353 | 3.1 | 0.0 | -- | -- |
| BAHIA | ÁREA I | 6 740 | 5 340 | 5 340 | -20.8 | 0.0 | 11.6 | 9.6 |
| | ÁREA II | 6 740 | 5 340 | 5 340 | -20.8 | 0.0 | 11.6 | 9.6 |
| | PRODUÇÃO | 275 800 | 241 200 | 241 200 | -12.5 | 0.0 | 6.8 | 6.1 |
| | REND. MÉDIO | 40 920 | 45 169 | 45 169 | 10.4 | 0.0 | -- | -- |
| SUDESTE | ÁREA I | 22 881 | 25 024 | 25 024 | 9.4 | 0.0 | 39.3 | 44.9 |
| | ÁREA II | 22 853 | 24 966 | 24 966 | 9.2 | 0.0 | 39.3 | 44.9 |
| | PRODUÇÃO | 1 717 618 | 1 857 853 | 1 857 853 | 8.2 | 0.0 | 42.1 | 46.9 |
| | REND. MÉDIO | 75 159 | 74 415 | 74 415 | -1.0 | 0.0 | -- | -- |
| MINAS GERAIS | ÁREA I | 7 014 | 7 042 | 7 042 | 0.4 | 0.0 | 12.1 | 12.6 |
| | ÁREA II | 7 012 | 6 992 | 6 992 | -0.3 | 0.0 | 12.1 | 12.6 |
| | PRODUÇÃO | 523 525 | 523 278 | 523 278 | -0.0 | 0.0 | 12.8 | 13.2 |
| | REND. MÉDIO | 74 661 | 74 840 | 74 840 | 0.2 | 0.0 | -- | -- |
| ESPÍRITO SANTO | ÁREA I | 2 583 | 2 605 | 2 605 | 0.9 | 0.0 | 4.4 | 4.7 |
| | ÁREA II | 2 583 | 2 605 | 2 605 | 0.9 | 0.0 | 4.4 | 4.7 |
| | PRODUÇÃO | 170 042 | 150 940 | 150 940 | -11.2 | 0.0 | 4.2 | 3.8 |
| | REND. MÉDIO | 65 831 | 57 942 | 57 942 | -12.0 | 0.0 | -- | -- |
| RIO DE JANEIRO | ÁREA I | 2 358 | 2 269 | 2 269 | -3.8 | 0.0 | 4.1 | 4.1 |
| | ÁREA II | 2 358 | 2 269 | 2 269 | -3.8 | 0.0 | 4.1 | 4.1 |
| | PRODUÇÃO | 163 451 | 157 335 | 157 335 | -3.7 | 0.0 | 4.0 | 4.0 |
| | REND. MÉDIO | 69 318 | 69 341 | 69 341 | 0.0 | 0.0 | -- | -- |
| SÃO PAULO | ÁREA I | 10 926 | 13 108 | 13 108 | 20.0 | 0.0 | 18.8 | 23.5 |
| | ÁREA II | 10 900 | 13 100 | 13 100 | 20.2 | 0.0 | 18.8 | 23.5 |
| | PRODUÇÃO | 860 600 | 1 026 300 | 1 026 300 | 19.3 | 0.0 | 21.1 | 25.9 |
| | REND. MÉDIO | 78 954 | 78 344 | 78 344 | -0.8 | 0.0 | -- | -- |
| SUL | ÁREA I | 8 687 | 8 162 | 8 175 | -5.9 | 0.2 | 14.9 | 14.7 |
| | ÁREA II | 8 681 | 8 154 | 8 173 | -5.9 | 0.2 | 14.9 | 14.7 |
| | PRODUÇÃO | 503 054 | 482 236 | 503 637 | 0.1 | 4.4 | 12.3 | 12.7 |
| | REND. MÉDIO | 57 949 | 59 141 | 61 622 | 6.3 | 4.2 | -- | -- |
| PARANÁ | ÁREA I | 4 091 | 3 600 | 3 600 | -12.0 | 0.0 | 7.0 | 6.5 |
| | ÁREA II | 4 091 | 3 600 | 3 600 | -12.0 | 0.0 | 7.0 | 6.5 |
| | PRODUÇÃO | 236 955 | 217 300 | 247 200 | 4.3 | 13.8 | 5.8 | 6.2 |
| | REND. MÉDIO | 57 921 | 60 361 | 68 667 | 18.6 | 13.8 | -- | -- |
| SANTA CATARINA | ÁREA I | 2 475 | 2 466 | 2 479 | 0.2 | 0.5 | 4.3 | 4.4 |
| | ÁREA II | 2 469 | 2 460 | 2 479 | 0.4 | 0.8 | 4.3 | 4.5 |
| | PRODUÇÃO | 161 928 | 175 086 | 166 587 | 2.9 | -4.9 | 4.0 | 4.2 |
| | REND. MÉDIO | 65 584 | 71 173 | 67 199 | 2.5 | -5.6 | -- | -- |
| RIO GRANDE DO SUL | ÁREA I | 2 121 | 2 096 | 2 096 | -1.2 | 0.0 | 3.6 | 3.8 |
| | ÁREA II | 2 121 | 2 094 | 2 094 | -1.3 | 0.0 | 3.7 | 3.8 |
| | PRODUÇÃO | 104 171 | 89 850 | 89 850 | -13.7 | 0.0 | 2.6 | 2.3 |
| | REND. MÉDIO | 49 114 | 42 908 | 42 908 | -12.6 | 0.0 | -- | -- |
| CENTRO-OESTE | ÁREA I | 14 329 | 12 746 | 11 883 | -17.1 | -6.8 | 24.6 | 21.3 |
| | ÁREA II | 14 329 | 12 743 | 11 880 | -17.1 | -6.8 | 24.7 | 21.3 |
| | PRODUÇÃO | 1 324 754 | 1 171 947 | 1 090 739 | -17.7 | -6.9 | 32.5 | 27.6 |
| | REND. MÉDIO | 92 453 | 91 968 | 91 813 | -0.7 | -0.2 | -- | -- |

TOMATE

Novembro 2020

| GRANDES REGIÕES E UNIDADES DA FEDERAÇÃO | VARIÁVEL | SAFRA 2019 | SAFRA 2020 | | VARIÇÃO (%) | | PARTICIPAÇÃO | |
|--|-------------|------------|------------|-----------|-------------|--------|--------------|------------|
| | | | OUTUBRO | NOVEMBRO | ANUAL | MENSAL | SAFRA 2019 | SAFRA 2020 |
| MATO GROSSO DO SUL | ÁREA I | 71 | 48 | 48 | -32.4 | 0.0 | 0.1 | 0.1 |
| | ÁREA II | 71 | 48 | 48 | -32.4 | 0.0 | 0.1 | 0.1 |
| | PRODUÇÃO | 2 995 | 2 085 | 2 085 | -30.4 | 0.0 | 0.1 | 0.1 |
| | REND. MÉDIO | 42 183 | 43 438 | 43 438 | 3.0 | 0.0 | -- | -- |
| MATO GROSSO | ÁREA I | 169 | 178 | 177 | 4.7 | -0.6 | 0.3 | 0.3 |
| | ÁREA II | 169 | 178 | 177 | 4.7 | -0.6 | 0.3 | 0.3 |
| | PRODUÇÃO | 3 625 | 3 786 | 3 766 | 3.9 | -0.5 | 0.1 | 0.1 |
| | REND. MÉDIO | 21 450 | 21 270 | 21 277 | -0.8 | 0.0 | -- | -- |
| GOIÁS | ÁREA I | 13 739 | 12 170 | 11 308 | -17.7 | -7.1 | 23.6 | 20.3 |
| | ÁREA II | 13 739 | 12 167 | 11 305 | -17.7 | -7.1 | 23.7 | 20.3 |
| | PRODUÇÃO | 1 290 134 | 1 139 309 | 1 058 121 | -18.0 | -7.1 | 31.7 | 26.7 |
| | REND. MÉDIO | 93 903 | 93 639 | 93 598 | -0.3 | -0.0 | -- | -- |
| DISTRITO FEDERAL | ÁREA I | 350 | 350 | 350 | 0.0 | 0.0 | 0.6 | 0.6 |
| | ÁREA II | 350 | 350 | 350 | 0.0 | 0.0 | 0.6 | 0.6 |
| | PRODUÇÃO | 28 000 | 26 767 | 26 767 | -4.4 | 0.0 | 0.7 | 0.7 |
| | REND. MÉDIO | 80 000 | 76 477 | 76 477 | -4.4 | 0.0 | -- | -- |

Nota - Área (ha), Produção (t) e Rendimento Médio (kg/ha).

Para as Unidades da Federação que, por força do calendário agrícola, ainda não dispõem das estimativas iniciais, os dados correspondem a uma projeção obtida a partir das informações de anos anteriores.

ÁREA I é a área plantada.

ÁREA II é a área colhida ou a ser colhida.

Fonte: IBGE, Diretoria de Pesquisas, Coordenação de Agropecuária, Levantamento Sistemático da Produção Agrícola, Novembro/2020.

TRIGO (em grão)

Novembro 2020

| GRANDES REGIÕES E UNIDADES DA FEDERAÇÃO | VARIÁVEL | SAFRA 2019 | SAFRA 2020 | | VARIÇÃO (%) | | PARTICIPAÇÃO | |
|--|-------------|------------|------------|-----------|-------------|--------|--------------|------------|
| | | | OUTUBRO | NOVEMBRO | ANUAL | MENSAL | SAFRA 2019 | SAFRA 2020 |
| TOTAL | ÁREA I | 2 083 453 | 2 365 304 | 2 376 734 | 14.1 | 0.5 | 100.0 | 100.0 |
| | ÁREA II | 2 059 665 | 2 364 394 | 2 375 769 | 15.3 | 0.5 | 100.0 | 100.0 |
| | PRODUÇÃO | 5 231 336 | 6 404 486 | 6 332 264 | 21.0 | -1.1 | 100.0 | 100.0 |
| | REND. MÉDIO | 2 540 | 2 709 | 2 665 | 4.9 | -1.6 | -- | -- |
| NORDESTE | ÁREA I | 5 000 | 3 000 | 3 000 | -40.0 | 0.0 | 0.2 | 0.1 |
| | ÁREA II | 5 000 | 3 000 | 3 000 | -40.0 | 0.0 | 0.2 | 0.1 |
| | PRODUÇÃO | 30 000 | 17 000 | 17 000 | -43.3 | 0.0 | 0.6 | 0.3 |
| | REND. MÉDIO | 6 000 | 5 667 | 5 667 | -5.5 | 0.0 | -- | -- |
| BAHIA | ÁREA I | 5 000 | 3 000 | 3 000 | -40.0 | 0.0 | 0.2 | 0.1 |
| | ÁREA II | 5 000 | 3 000 | 3 000 | -40.0 | 0.0 | 0.2 | 0.1 |
| | PRODUÇÃO | 30 000 | 17 000 | 17 000 | -43.3 | 0.0 | 0.6 | 0.3 |
| | REND. MÉDIO | 6 000 | 5 667 | 5 667 | -5.5 | 0.0 | -- | -- |
| SUDESTE | ÁREA I | 171 678 | 193 052 | 189 492 | 10.4 | -1.8 | 8.2 | 8.0 |
| | ÁREA II | 171 368 | 193 052 | 189 492 | 10.6 | -1.8 | 8.3 | 8.0 |
| | PRODUÇÃO | 505 767 | 636 889 | 627 520 | 24.1 | -1.5 | 9.7 | 9.9 |
| | REND. MÉDIO | 2 951 | 3 299 | 3 312 | 12.2 | 0.4 | -- | -- |
| MINAS GERAIS | ÁREA I | 85 578 | 98 552 | 94 992 | 11.0 | -3.6 | 4.1 | 4.0 |
| | ÁREA II | 85 268 | 98 552 | 94 992 | 11.4 | -3.6 | 4.1 | 4.0 |
| | PRODUÇÃO | 242 367 | 306 139 | 296 770 | 22.4 | -3.1 | 4.6 | 4.7 |
| | REND. MÉDIO | 2 842 | 3 106 | 3 124 | 9.9 | 0.6 | -- | -- |
| SÃO PAULO | ÁREA I | 86 100 | 94 500 | 94 500 | 9.8 | 0.0 | 4.1 | 4.0 |
| | ÁREA II | 86 100 | 94 500 | 94 500 | 9.8 | 0.0 | 4.2 | 4.0 |
| | PRODUÇÃO | 263 400 | 330 750 | 330 750 | 25.6 | 0.0 | 5.0 | 5.2 |
| | REND. MÉDIO | 3 059 | 3 500 | 3 500 | 14.4 | 0.0 | -- | -- |
| SUL | ÁREA I | 1 833 426 | 2 116 052 | 2 131 042 | 16.2 | 0.7 | 88.0 | 89.7 |
| | ÁREA II | 1 833 423 | 2 115 742 | 2 130 677 | 16.2 | 0.7 | 89.0 | 89.7 |
| | PRODUÇÃO | 4 566 633 | 5 589 613 | 5 526 760 | 21.0 | -1.1 | 87.3 | 87.3 |
| | REND. MÉDIO | 2 491 | 2 642 | 2 594 | 4.1 | -1.8 | -- | -- |
| PARANÁ | ÁREA I | 1 023 600 | 1 114 200 | 1 122 000 | 9.6 | 0.7 | 49.1 | 47.2 |
| | ÁREA II | 1 023 600 | 1 114 200 | 1 122 000 | 9.6 | 0.7 | 49.7 | 47.2 |
| | PRODUÇÃO | 2 132 900 | 3 127 000 | 3 052 800 | 43.1 | -2.4 | 40.8 | 48.2 |
| | REND. MÉDIO | 2 084 | 2 806 | 2 721 | 30.6 | -3.0 | -- | -- |
| SANTA CATARINA | ÁREA I | 48 912 | 50 897 | 58 087 | 18.8 | 14.1 | 2.3 | 2.4 |
| | ÁREA II | 48 912 | 50 887 | 58 022 | 18.6 | 14.0 | 2.4 | 2.4 |
| | PRODUÇÃO | 147 061 | 162 070 | 173 417 | 17.9 | 7.0 | 2.8 | 2.7 |
| | REND. MÉDIO | 3 007 | 3 185 | 2 989 | -0.6 | -6.2 | -- | -- |
| RIO GRANDE DO SUL | ÁREA I | 760 914 | 950 955 | 950 955 | 25.0 | 0.0 | 36.5 | 40.0 |
| | ÁREA II | 760 911 | 950 655 | 950 655 | 24.9 | 0.0 | 36.9 | 40.0 |
| | PRODUÇÃO | 2 286 672 | 2 300 543 | 2 300 543 | 0.6 | 0.0 | 43.7 | 36.3 |
| | REND. MÉDIO | 3 005 | 2 420 | 2 420 | -19.5 | 0.0 | -- | -- |
| CENTRO-OESTE | ÁREA I | 73 349 | 53 200 | 53 200 | -27.5 | 0.0 | 3.5 | 2.2 |
| | ÁREA II | 49 874 | 52 600 | 52 600 | 5.5 | 0.0 | 2.4 | 2.2 |
| | PRODUÇÃO | 128 936 | 160 984 | 160 984 | 24.9 | 0.0 | 2.5 | 2.5 |
| | REND. MÉDIO | 2 585 | 3 061 | 3 061 | 18.4 | 0.0 | -- | -- |

TRIGO (em grão)

Novembro 2020

| GRANDES REGIÕES E UNIDADES DA FEDERAÇÃO | VARIÁVEL | SAFRA 2019 | SAFRA 2020 | | VARIÇÃO (%) | | PARTICIPAÇÃO | |
|--|-------------|------------|------------|----------|-------------|--------|--------------|------------|
| | | | OUTUBRO | NOVEMBRO | ANUAL | MENSAL | SAFRA 2019 | SAFRA 2020 |
| MATO GROSSO DO SUL | ÁREA I | 28 244 | 30 000 | 30 000 | 6.2 | 0.0 | 1.4 | 1.3 |
| | ÁREA II | 27 074 | 30 000 | 30 000 | 10.8 | 0.0 | 1.3 | 1.3 |
| | PRODUÇÃO | 43 426 | 63 000 | 63 000 | 45.1 | 0.0 | 0.8 | 1.0 |
| | REND. MÉDIO | 1 604 | 2 100 | 2 100 | 30.9 | 0.0 | -- | -- |
| GOIÁS | ÁREA I | 42 155 | 20 700 | 20 700 | -50.9 | 0.0 | 2.0 | 0.9 |
| | ÁREA II | 21 350 | 20 100 | 20 100 | -5.9 | 0.0 | 1.0 | 0.8 |
| | PRODUÇÃO | 78 640 | 86 584 | 86 584 | 10.1 | 0.0 | 1.5 | 1.4 |
| | REND. MÉDIO | 3 683 | 4 308 | 4 308 | 17.0 | 0.0 | -- | -- |
| DISTRITO FEDERAL | ÁREA I | 2 950 | 2 500 | 2 500 | -15.3 | 0.0 | 0.1 | 0.1 |
| | ÁREA II | 1 450 | 2 500 | 2 500 | 72.4 | 0.0 | 0.1 | 0.1 |
| | PRODUÇÃO | 6 870 | 11 400 | 11 400 | 65.9 | 0.0 | 0.1 | 0.2 |
| | REND. MÉDIO | 4 738 | 4 560 | 4 560 | -3.8 | 0.0 | -- | -- |

Nota - Área (ha), Produção (t) e Rendimento Médio (kg/ha).

Para as Unidades da Federação que, por força do calendário agrícola, ainda não dispõem das estimativas iniciais, os dados correspondem a uma projeção obtida a partir das informações de anos anteriores.

ÁREA I é a área plantada.

ÁREA II é a área colhida ou a ser colhida.

Fonte: IBGE, Diretoria de Pesquisas, Coordenação de Agropecuária, Levantamento Sistemático da Produção Agrícola, Novembro/2020.

UVA

Novembro 2020

| GRANDES REGIÕES E UNIDADES DA FEDERAÇÃO | VARIÁVEL | SAFRA 2019 | SAFRA 2020 | | VARIÇÃO (%) | | PARTICIPAÇÃO | |
|--|-------------|------------|------------|-----------|-------------|--------|--------------|------------|
| | | | OUTUBRO | NOVEMBRO | ANUAL | MENSAL | SAFRA 2019 | SAFRA 2020 |
| TOTAL | ÁREA I | 75 731 | 74 750 | 74 726 | -1.3 | -0.0 | 100.0 | 100.0 |
| | ÁREA II | 74 202 | 73 157 | 73 154 | -1.4 | -0.0 | 100.0 | 100.0 |
| | PRODUÇÃO | 1 445 705 | 1 396 010 | 1 395 708 | -3.5 | -0.0 | 100.0 | 100.0 |
| | REND. MÉDIO | 19 483 | 19 082 | 19 079 | -2.1 | -0.0 | -- | -- |
| NORTE | ÁREA I | 31 | 27 | 27 | -12.9 | 0.0 | 0.0 | 0.0 |
| | ÁREA II | 31 | 27 | 27 | -12.9 | 0.0 | 0.0 | 0.0 |
| | PRODUÇÃO | 231 | 209 | 209 | -9.5 | 0.0 | 0.0 | 0.0 |
| | REND. MÉDIO | 7 452 | 7 741 | 7 741 | 3.9 | 0.0 | -- | -- |
| RONDÔNIA | ÁREA I | 30 | 26 | 26 | -13.3 | 0.0 | 0.0 | 0.0 |
| | ÁREA II | 30 | 26 | 26 | -13.3 | 0.0 | 0.0 | 0.0 |
| | PRODUÇÃO | 219 | 197 | 197 | -10.0 | 0.0 | 0.0 | 0.0 |
| | REND. MÉDIO | 7 300 | 7 577 | 7 577 | 3.8 | 0.0 | -- | -- |
| TOCANTINS | ÁREA I | 1 | 1 | 1 | 0.0 | 0.0 | 0.0 | 0.0 |
| | ÁREA II | 1 | 1 | 1 | 0.0 | 0.0 | 0.0 | 0.0 |
| | PRODUÇÃO | 12 | 12 | 12 | 0.0 | 0.0 | 0.0 | 0.0 |
| | REND. MÉDIO | 12 000 | 12 000 | 12 000 | 0.0 | 0.0 | -- | -- |
| NORDESTE | ÁREA I | 10 485 | 10 386 | 10 386 | -0.9 | 0.0 | 13.8 | 13.9 |
| | ÁREA II | 10 229 | 9 671 | 9 671 | -5.5 | 0.0 | 13.8 | 13.2 |
| | PRODUÇÃO | 498 160 | 369 423 | 369 425 | -25.8 | 0.0 | 34.5 | 26.5 |
| | REND. MÉDIO | 48 701 | 38 199 | 38 199 | -21.6 | 0.0 | -- | -- |
| PIAUI | ÁREA I | 1 | 5 | 5 | 400.0 | 0.0 | 0.0 | 0.0 |
| | ÁREA II | 1 | 5 | 5 | 400.0 | 0.0 | 0.0 | 0.0 |
| | PRODUÇÃO | 24 | 120 | 120 | 400.0 | 0.0 | 0.0 | 0.0 |
| | REND. MÉDIO | 24 000 | 24 000 | 24 000 | 0.0 | 0.0 | -- | -- |
| CEARÁ | ÁREA I | 29 | 26 | 26 | -10.3 | 0.0 | 0.0 | 0.0 |
| | ÁREA II | 23 | 26 | 26 | 13.0 | 0.0 | 0.0 | 0.0 |
| | PRODUÇÃO | 564 | 761 | 763 | 35.3 | 0.3 | 0.0 | 0.1 |
| | REND. MÉDIO | 24 522 | 29 269 | 29 346 | 19.7 | 0.3 | -- | -- |
| PARAÍBA | ÁREA I | 130 | 130 | 130 | 0.0 | 0.0 | 0.2 | 0.2 |
| | ÁREA II | 130 | 130 | 130 | 0.0 | 0.0 | 0.2 | 0.2 |
| | PRODUÇÃO | 2 600 | 2 600 | 2 600 | 0.0 | 0.0 | 0.2 | 0.2 |
| | REND. MÉDIO | 20 000 | 20 000 | 20 000 | 0.0 | 0.0 | -- | -- |
| PERNAMBUCO | ÁREA I | 8 256 | 8 256 | 8 256 | 0.0 | 0.0 | 10.9 | 11.0 |
| | ÁREA II | 8 256 | 7 941 | 7 941 | -3.8 | 0.0 | 11.1 | 10.9 |
| | PRODUÇÃO | 420 830 | 320 600 | 320 600 | -23.8 | 0.0 | 29.1 | 23.0 |
| | REND. MÉDIO | 50 973 | 40 373 | 40 373 | -20.8 | 0.0 | -- | -- |
| BAHIA | ÁREA I | 2 069 | 1 969 | 1 969 | -4.8 | 0.0 | 2.7 | 2.6 |
| | ÁREA II | 1 819 | 1 569 | 1 569 | -13.7 | 0.0 | 2.5 | 2.1 |
| | PRODUÇÃO | 74 142 | 45 342 | 45 342 | -38.8 | 0.0 | 5.1 | 3.2 |
| | REND. MÉDIO | 40 760 | 28 899 | 28 899 | -29.1 | 0.0 | -- | -- |
| SUDESTE | ÁREA I | 9 514 | 9 371 | 9 371 | -1.5 | 0.0 | 12.6 | 12.5 |
| | ÁREA II | 9 386 | 9 363 | 9 363 | -0.2 | 0.0 | 12.6 | 12.8 |
| | PRODUÇÃO | 169 099 | 168 445 | 168 445 | -0.4 | 0.0 | 11.7 | 12.1 |
| | REND. MÉDIO | 18 016 | 17 990 | 17 990 | -0.1 | 0.0 | -- | -- |
| MINAS GERAIS | ÁREA I | 1 124 | 1 119 | 1 119 | -0.4 | 0.0 | 1.5 | 1.5 |
| | ÁREA II | 1 124 | 1 119 | 1 119 | -0.4 | 0.0 | 1.5 | 1.5 |
| | PRODUÇÃO | 17 307 | 16 023 | 16 023 | -7.4 | 0.0 | 1.2 | 1.1 |
| | REND. MÉDIO | 15 398 | 14 319 | 14 319 | -7.0 | 0.0 | -- | -- |

UVA

Novembro 2020

| GRANDES REGIÕES E UNIDADES DA FEDERAÇÃO | VARIÁVEL | SAFRA 2019 | SAFRA 2020 | | VARIACÃO (%) | | PARTICIPACÃO | |
|---|-------------|------------|------------|----------|--------------|--------|--------------|------------|
| | | | OUTUBRO | NOVEMBRO | ANUAL | MENSAL | SAFRA 2019 | SAFRA 2020 |
| ESPÍRITO SANTO | ÁREA I | 202 | 207 | 207 | 2.5 | 0.0 | 0.3 | 0.3 |
| | ÁREA II | 202 | 207 | 207 | 2.5 | 0.0 | 0.3 | 0.3 |
| | PRODUÇÃO | 3 207 | 3 312 | 3 312 | 3.3 | 0.0 | 0.2 | 0.2 |
| | REND. MÉDIO | 15 876 | 16 000 | 16 000 | 0.8 | 0.0 | -- | -- |
| RIO DE JANEIRO | ÁREA I | 24 | 23 | 23 | -4.2 | 0.0 | 0.0 | 0.0 |
| | ÁREA II | 21 | 20 | 20 | -4.8 | 0.0 | 0.0 | 0.0 |
| | PRODUÇÃO | 206 | 191 | 191 | -7.3 | 0.0 | 0.0 | 0.0 |
| | REND. MÉDIO | 9 810 | 9 550 | 9 550 | -2.7 | 0.0 | -- | -- |
| SÃO PAULO | ÁREA I | 8 164 | 8 022 | 8 022 | -1.7 | 0.0 | 10.8 | 10.7 |
| | ÁREA II | 8 039 | 8 017 | 8 017 | -0.3 | 0.0 | 10.8 | 11.0 |
| | PRODUÇÃO | 148 379 | 148 919 | 148 919 | 0.4 | 0.0 | 10.3 | 10.7 |
| | REND. MÉDIO | 18 457 | 18 575 | 18 575 | 0.6 | 0.0 | -- | -- |
| SUL | ÁREA I | 55 501 | 54 762 | 54 752 | -1.3 | -0.0 | 73.3 | 73.3 |
| | ÁREA II | 54 356 | 53 892 | 53 903 | -0.8 | 0.0 | 73.3 | 73.7 |
| | PRODUÇÃO | 773 948 | 853 634 | 853 610 | 10.3 | -0.0 | 53.5 | 61.2 |
| | REND. MÉDIO | 14 239 | 15 840 | 15 836 | 11.2 | -0.0 | -- | -- |
| PARANÁ | ÁREA I | 4 000 | 4 000 | 4 000 | 0.0 | 0.0 | 5.3 | 5.4 |
| | ÁREA II | 4 000 | 4 000 | 4 000 | 0.0 | 0.0 | 5.4 | 5.5 |
| | PRODUÇÃO | 48 000 | 57 556 | 57 556 | 19.9 | 0.0 | 3.3 | 4.1 |
| | REND. MÉDIO | 12 000 | 14 389 | 14 389 | 19.9 | 0.0 | -- | -- |
| SANTA CATARINA | ÁREA I | 3 999 | 3 952 | 3 942 | -1.4 | -0.3 | 5.3 | 5.3 |
| | ÁREA II | 3 995 | 3 928 | 3 939 | -1.4 | 0.3 | 5.4 | 5.4 |
| | PRODUÇÃO | 59 525 | 60 412 | 60 388 | 1.4 | -0.0 | 4.1 | 4.3 |
| | REND. MÉDIO | 14 900 | 15 380 | 15 331 | 2.9 | -0.3 | -- | -- |
| RIO GRANDE DO SUL | ÁREA I | 47 502 | 46 810 | 46 810 | -1.5 | 0.0 | 62.7 | 62.6 |
| | ÁREA II | 46 361 | 45 964 | 45 964 | -0.9 | 0.0 | 62.5 | 62.8 |
| | PRODUÇÃO | 666 423 | 735 666 | 735 666 | 10.4 | 0.0 | 46.1 | 52.7 |
| | REND. MÉDIO | 14 375 | 16 005 | 16 005 | 11.3 | 0.0 | -- | -- |
| CENTRO-OESTE | ÁREA I | 200 | 204 | 190 | -5.0 | -6.9 | 0.3 | 0.3 |
| | ÁREA II | 200 | 204 | 190 | -5.0 | -6.9 | 0.3 | 0.3 |
| | PRODUÇÃO | 4 267 | 4 299 | 4 019 | -5.8 | -6.5 | 0.3 | 0.3 |
| | REND. MÉDIO | 21 335 | 21 074 | 21 153 | -0.9 | 0.4 | -- | -- |
| MATO GROSSO DO SUL | ÁREA I | 6 | 5 | 5 | -16.7 | 0.0 | 0.0 | 0.0 |
| | ÁREA II | 6 | 5 | 5 | -16.7 | 0.0 | 0.0 | 0.0 |
| | PRODUÇÃO | 72 | 54 | 54 | -25.0 | 0.0 | 0.0 | 0.0 |
| | REND. MÉDIO | 12 000 | 10 800 | 10 800 | -10.0 | 0.0 | -- | -- |
| MATO GROSSO | ÁREA I | 53 | 52 | 52 | -1.9 | 0.0 | 0.1 | 0.1 |
| | ÁREA II | 53 | 52 | 52 | -1.9 | 0.0 | 0.1 | 0.1 |
| | PRODUÇÃO | 1 304 | 1 287 | 1 287 | -1.3 | 0.0 | 0.1 | 0.1 |
| | REND. MÉDIO | 24 604 | 24 750 | 24 750 | 0.6 | 0.0 | -- | -- |
| GOIÁS | ÁREA I | 84 | 90 | 76 | -9.5 | -15.6 | 0.1 | 0.1 |
| | ÁREA II | 84 | 90 | 76 | -9.5 | -15.6 | 0.1 | 0.1 |
| | PRODUÇÃO | 1 656 | 1 691 | 1 411 | -14.8 | -16.6 | 0.1 | 0.1 |
| | REND. MÉDIO | 19 714 | 18 789 | 18 566 | -5.8 | -1.2 | -- | -- |
| DISTRITO FEDERAL | ÁREA I | 57 | 57 | 57 | 0.0 | 0.0 | 0.1 | 0.1 |
| | ÁREA II | 57 | 57 | 57 | 0.0 | 0.0 | 0.1 | 0.1 |
| | PRODUÇÃO | 1 235 | 1 267 | 1 267 | 2.6 | 0.0 | 0.1 | 0.1 |
| | REND. MÉDIO | 21 667 | 22 228 | 22 228 | 2.6 | 0.0 | -- | -- |

Nota - Área (ha), Produção (t) e Rendimento Médio (kg/ha).

Para as Unidades da Federação que, por força do calendário agrícola, ainda não dispõem das estimativas iniciais, os dados correspondem a uma projeção obtida a partir das informações de anos anteriores.

ÁREA I é a área plantada.

ÁREA II é a área colhida ou a ser colhida.

Fonte: IBGE, Diretoria de Pesquisas, Coordenação de Agropecuária, Levantamento Sistemático da Produção Agrícola, Novembro/2020.

PRODUÇÃO DE CEREAIS, LEGUMINOSAS E OLEAGINOSAS
2º PROGNÓSTICO PARA 2021 - BRASIL

| <i>Produtos Agrícolas</i> | <i>Projeção</i> | <i>%</i> | <i>Prognóstico</i> | <i>%</i> | <i>Total</i> | <i>Part %</i> |
|------------------------------|-------------------|-------------|--------------------|-------------|--------------------|---------------|
| ALGODÃO HERBÁCEO (em caroço) | 159 917 | 4.3 | 3 581 053 | 95.7 | 3 740 970 | 1.5 |
| AMENDOIM (em casca) - TOTAL | 613 425 | 95.7 | 27 557 | 4.3 | 640 982 | 0.2 |
| AMENDOIM (em casca) 1ª safra | 603 638 | 95.8 | 26 270 | 4.2 | 629 908 | 0.2 |
| AMENDOIM (em casca) 2ª safra | 9 787 | 88.4 | 1 287 | 11.6 | 11 074 | 0.0 |
| ARROZ (em casca) | 302 868 | 2.8 | 10 567 412 | 97.2 | 10 870 280 | 4.2 |
| AVEIA (em grão) | 851 398 | 81.5 | 192 958 | 18.5 | 1 044 356 | 0.4 |
| CENTEIO (em grão) | 3 078 | 29.4 | 7 400 | 70.6 | 10 478 | 0.0 |
| CEVADA (em grão) | 118 897 | 31.1 | 263 248 | 68.9 | 382 145 | 0.1 |
| FEIJÃO (em grão) - TOTAL | 582 244 | 20.9 | 2 200 930 | 79.1 | 2 783 174 | 1.1 |
| FEIJÃO (em grão) 1ª safra | 259 838 | 19.8 | 1 049 707 | 80.2 | 1 309 545 | 0.5 |
| FEIJÃO (em grão) 2ª safra | 256 034 | 27.4 | 677 787 | 72.6 | 933 821 | 0.4 |
| FEIJÃO (em grão) 3ª safra | 66 372 | 12.3 | 473 436 | 87.7 | 539 808 | 0.2 |
| GIRASSOL (em grão) | 7 836 | 11.4 | 61 188 | 88.6 | 69 024 | 0.0 |
| MAMONA (baga) | 276 | 0.9 | 31 315 | 99.1 | 31 591 | 0.0 |
| MILHO (em grão) - TOTAL | 16 046 614 | 16.0 | 84 004 721 | 84.0 | 100 051 335 | 39.0 |
| MILHO (em grão) 1ª safra | 4 123 589 | 15.0 | 23 338 918 | 85.0 | 27 462 507 | 10.7 |
| MILHO (em grão) 2ª safra | 11 923 025 | 16.4 | 60 665 803 | 83.6 | 72 588 828 | 28.3 |
| SOJA (em grão) | 16 975 967 | 13.3 | 110 834 238 | 86.7 | 127 810 205 | 49.8 |
| SORGO (em grão) | 377 671 | 13.6 | 2 408 891 | 86.4 | 2 786 562 | 1.1 |
| TRIGO (em grão) | 6 144 869 | 94.6 | 352 456 | 5.4 | 6 497 325 | 2.5 |
| TRITICALE (em grão) | 34 742 | 100.0 | 0 | 0.0 | 34 742 | 0.0 |
| TOTAL | 42 219 802 | 16.4 | 214 533 367 | 83.6 | 256 753 169 | 100.0 |

FONTE: IBGE, Diretoria de Pesquisas, Coordenação Agropecuária, Levantamento Sistemático da Produção Agrícola, Nov/2020

NOTA: Para as Unidades da Federação que ainda não dispõem das estimativas iniciais, os dados correspondem à uma projeção obtida a partir das informações de anos anteriores

(1) Caroço de algodão (61% do algodão em caroço).

PROGNÓSTICO DA PRODUÇÃO AGRÍCOLA NACIONAL - ÁREA DE CEREAIS, LEGUMINOSAS E OLEAGINOSAS
COMPARAÇÃO ENTRE AS SAFRAS DE 2020 E 2021 - BRASIL E GRANDES REGIÕES

| Produtos Agrícolas | Área em hectares | | | | | | | | | | | | | | | | | |
|-----------------------|-------------------|-------------------|------------|------------------|------------------|-------------|------------------|------------------|-------------|------------------|------------------|------------|-------------------|-------------------|------------|-------------------|-------------------|------------|
| | Brasil | | | Norte | | | Nordeste | | | Sudeste | | | Sul | | | Centro-Oeste | | |
| | 2020 | 2021 | Var % | 2020 | 2021 | Var % | 2020 | 2021 | Var % | 2020 | 2021 | Var % | 2020 | 2021 | Var % | 2020 | 2021 | Var % |
| ALGODÃO HERBÁCEO | 1 638 603 | 1 489 620 | -9.1 | 8 225 | 8 325 | 1.2 | 365 978 | 317 161 | -13.3 | 51 727 | 51 728 | 0.0 | 0 | 0 | 0.0 | 1 212 673 | 1 112 406 | -8.3 |
| AMENDOIM 1ª SAFRA | 171 402 | 171 525 | 0.1 | 666 | 669 | 0.5 | 2 076 | 2 078 | 0.1 | 162 369 | 162 427 | 0.0 | 3 796 | 3 856 | 1.6 | 2 495 | 2 495 | 0.0 |
| AMENDOIM 2ª SAFRA | 7 389 | 7 293 | -1.3 | 3 | 3 | 0.0 | 6 513 | 6 672 | 2.4 | 422 | 422 | 0.0 | 0 | 0 | 0.0 | 451 | 196 | -56.5 |
| ARROZ | 1 676 812 | 1 662 757 | -0.8 | 234 069 | 219 600 | -6.2 | 161 725 | 161 813 | 0.1 | 12 844 | 11 407 | -11.2 | 1 119 758 | 1 125 494 | 0.5 | 148 416 | 144 443 | -2.7 |
| AVEIA | 479 000 | 480 448 | 0.3 | 0 | 0 | 0.0 | 0 | 0 | 0.0 | 14 490 | 16 030 | 10.6 | 429 510 | 429 418 | -0.0 | 35 000 | 35 000 | 0.0 |
| CENTEIO | 5 310 | 5 465 | 2.9 | 0 | 0 | 0.0 | 0 | 0 | 0.0 | 0 | 0 | 0.0 | 5 310 | 5 465 | 2.9 | 0 | 0 | 0.0 |
| CEVADA | 103 126 | 104 341 | 1.2 | 0 | 0 | 0.0 | 0 | 0 | 0.0 | 2 200 | 2 200 | 0.0 | 100 926 | 102 141 | 1.2 | 0 | 0 | 0.0 |
| FEIJÃO 1ª SAFRA | 1 520 451 | 1 507 563 | -0.8 | 43 748 | 41 755 | -4.6 | 1 015 628 | 1 003 479 | -1.2 | 181 926 | 189 811 | 4.3 | 224 151 | 218 773 | -2.4 | 54 998 | 53 745 | -2.3 |
| FEIJÃO 2ª SAFRA | 946 695 | 928 232 | -2.0 | 42 141 | 38 401 | -8.9 | 359 681 | 331 700 | -7.8 | 138 988 | 139 479 | 0.4 | 269 119 | 269 119 | 0.0 | 136 766 | 149 533 | 9.3 |
| FEIJÃO 3ª SAFRA | 212 234 | 203 555 | -4.1 | 220 | 220 | 0.0 | 0 | 0 | 0.0 | 94 451 | 94 451 | 0.0 | 2 000 | 2 000 | 0.0 | 115 563 | 106 884 | -7.5 |
| GIRASSOL | 50 963 | 42 101 | -17.4 | 0 | 0 | 0.0 | 0 | 0 | 0.0 | 3 060 | 3 620 | 18.3 | 2 470 | 2 460 | -0.4 | 45 433 | 36 021 | -20.7 |
| MAMONA | 49 813 | 51 092 | 2.6 | 0 | 0 | 0.0 | 49 478 | 50 757 | 2.6 | 76 | 76 | 0.0 | 0 | 0 | 0.0 | 259 | 259 | 0.0 |
| MILHO 1ª SAFRA | 4 891 487 | 4 985 963 | 1.9 | 359 985 | 364 295 | 1.2 | 1 858 086 | 1 850 437 | -0.4 | 971 988 | 993 488 | 2.2 | 1 438 965 | 1 507 071 | 4.7 | 262 463 | 270 672 | 3.1 |
| MILHO 2ª SAFRA | 13 221 334 | 13 544 776 | 2.4 | 512 583 | 482 648 | -5.8 | 716 392 | 691 916 | -3.4 | 968 046 | 984 666 | 1.7 | 2 286 700 | 2 286 700 | 0.0 | 8 737 613 | 9 098 846 | 4.1 |
| SOJA | 37 062 550 | 37 717 180 | 1.8 | 2 032 009 | 2 019 015 | -0.6 | 3 341 065 | 3 421 141 | 2.4 | 2 802 352 | 2 852 459 | 1.8 | 12 136 514 | 12 329 502 | 1.6 | 16 750 610 | 17 095 063 | 2.1 |
| SORGO | 875 263 | 878 987 | 0.4 | 41 963 | 41 818 | -0.3 | 114 945 | 115 238 | 0.3 | 277 523 | 277 899 | 0.1 | 3 159 | 2 907 | -8.0 | 437 673 | 441 125 | 0.8 |
| TRIGO | 2 375 769 | 2 334 617 | -1.7 | 0 | 0 | 0.0 | 3 000 | 3 000 | 0.0 | 189 492 | 189 492 | 0.0 | 2 130 677 | 2 088 025 | -2.0 | 52 600 | 54 100 | 2.9 |
| TRITICALE | 13 048 | 13 311 | 2.0 | 0 | 0 | 0.0 | 0 | 0 | 0.0 | 3 893 | 3 893 | 0.0 | 9 155 | 9 418 | 2.9 | 0 | 0 | 0.0 |
| TOTAL | 65 301 249 | 66 128 826 | 1.3 | 3 275 612 | 3 216 749 | -1.8 | 7 994 567 | 7 955 392 | -0.5 | 5 875 847 | 5 973 548 | 1.7 | 20 162 210 | 20 382 349 | 1.1 | 27 993 013 | 28 600 788 | 2.2 |

FONTE: IBGE, Diretoria de Pesquisas, Coordenação Agropecuária, Levantamento Sistemático da Produção Agrícola, Nov/2020

NOTA: Para as Unidades da Federação que ainda não dispõem das estimativas iniciais, os dados correspondem à uma projeção obtida a partir das informações de anos anteriores

(1) Carvão de algodão (61% do algodão em caroço).

**PROGNÓSTICO DA PRODUÇÃO AGRÍCOLA NACIONAL - PRODUÇÃO DE CEREAIS, LEGUMINOSAS E OLEAGINOSAS
COMPARAÇÃO ENTRE AS SAFRAS DE 2020 E 2021 - BRASIL E GRANDES REGIÕES**

| Produtos Agrícolas | Produção em toneladas | | | | | | | | | | | | | | | | | |
|-----------------------|-----------------------|--------------------|------------|-------------------|-------------------|-------------|-------------------|-------------------|-------------|-------------------|-------------------|-------------|-------------------|-------------------|-------------|--------------------|--------------------|-------------|
| | Brasil | | | Norte | | | Nordeste | | | Sudeste | | | Sul | | | Centro-Oeste | | |
| | 2020 | 2021 | Var % | 2020 | 2021 | Var % | 2020 | 2021 | Var % | 2020 | 2021 | Var % | 2020 | 2021 | Var % | 2020 | 2021 | Var % |
| ALGODÃO HERBÁCEO | 4 327 845 | 3 740 970 | -13.6 | 15 338 | 16 026 | 4.5 | 1 006 825 | 841 026 | -16.5 | 129 115 | 120 587 | -6.6 | 0 | 0 | 0.0 | 3 176 567 | 2 763 331 | -13.0 |
| AMENDOIM 1ª SAFRA | 680 311 | 629 908 | -7.4 | 1 821 | 1 854 | 1.8 | 2 943 | 2 564 | -12.9 | 656 963 | 606 634 | -7.7 | 8 575 | 8 847 | 3.2 | 10 009 | 10 009 | 0.0 |
| AMENDOIM 2ª SAFRA | 12 856 | 11 074 | -13.9 | 5 | 5 | 0.0 | 10 403 | 9 347 | -10.2 | 1 238 | 1 217 | -1.7 | 0 | 0 | 0.0 | 1 210 | 505 | -58.3 |
| ARROZ | 11 064 339 | 10 870 280 | -1.8 | 990 939 | 1 141 937 | 15.2 | 334 439 | 317 089 | -5.2 | 58 911 | 48 531 | -17.6 | 9 140 952 | 8 836 057 | -3.3 | 539 098 | 526 666 | -2.3 |
| AVEIA | 936 683 | 1 044 356 | 11.5 | 0 | 0 | 0.0 | 0 | 0 | 0.0 | 29 233 | 35 124 | 20.2 | 844 450 | 946 232 | 12.1 | 63 000 | 63 000 | 0.0 |
| CENTEIO | 9 878 | 10 478 | 6.1 | 0 | 0 | 0.0 | 0 | 0 | 0.0 | 0 | 0 | 0.0 | 9 878 | 10 478 | 6.1 | 0 | 0 | 0.0 |
| CEVADA | 376 788 | 382 145 | 1.4 | 0 | 0 | 0.0 | 0 | 0 | 0.0 | 12 740 | 12 740 | 0.0 | 364 048 | 369 405 | 1.5 | 0 | 0 | 0.0 |
| FEIJÃO 1ª SAFRA | 1 313 164 | 1 309 545 | -0.3 | 35 903 | 34 952 | -2.6 | 427 796 | 405 353 | -5.2 | 292 711 | 309 781 | 5.8 | 433 626 | 435 188 | 0.4 | 123 128 | 124 271 | 0.9 |
| FEIJÃO 2ª SAFRA | 1 004 292 | 933 821 | -7.0 | 34 138 | 30 633 | -10.3 | 235 938 | 161 269 | -31.6 | 212 659 | 212 511 | -0.1 | 330 941 | 332 049 | 0.3 | 190 616 | 197 359 | 3.5 |
| FEIJÃO 3ª SAFRA | 570 625 | 539 808 | -5.4 | 594 | 594 | 0.0 | 0 | 0 | 0.0 | 256 762 | 252 012 | -1.8 | 2 200 | 2 200 | 0.0 | 311 069 | 285 002 | -8.4 |
| GIRASSOL | 83 466 | 69 024 | -17.3 | 0 | 0 | 0.0 | 0 | 0 | 0.0 | 5 582 | 6 459 | 15.7 | 4 108 | 4 184 | 1.9 | 73 776 | 58 381 | -20.9 |
| MAMONA | 36 626 | 31 591 | -13.7 | 0 | 0 | 0.0 | 36 330 | 31 258 | -14.0 | 89 | 126 | 41.6 | 0 | 0 | 0.0 | 207 | 207 | 0.0 |
| MILHO 1ª SAFRA | 26 592 362 | 27 462 507 | 3.3 | 1 199 773 | 1 170 832 | -2.4 | 5 973 581 | 5 206 642 | -12.8 | 6 853 223 | 6 842 986 | -0.1 | 10 473 322 | 12 020 075 | 14.8 | 2 092 463 | 2 221 972 | 6.2 |
| MILHO 2ª SAFRA | 74 374 796 | 72 588 828 | -2.4 | 2 217 321 | 2 007 186 | -9.5 | 2 746 784 | 2 329 135 | -15.2 | 5 204 890 | 5 071 691 | -2.6 | 11 661 800 | 11 661 800 | 0.0 | 52 544 001 | 51 519 016 | -2.0 |
| SOJA | 121 550 704 | 127 810 205 | 5.1 | 6 384 312 | 6 107 577 | -4.3 | 11 581 828 | 11 802 720 | 1.9 | 10 163 893 | 9 757 164 | -4.0 | 34 375 008 | 42 218 588 | 22.8 | 59 045 663 | 57 924 156 | -1.9 |
| SORGO | 2 742 373 | 2 786 562 | 1.6 | 84 370 | 90 141 | 6.8 | 211 662 | 144 941 | -31.5 | 1 040 576 | 1 013 581 | -2.6 | 6 815 | 8 300 | 21.8 | 1 398 950 | 1 529 599 | 9.3 |
| TRIGO | 6 332 264 | 6 497 325 | 2.6 | 0 | 0 | 0.0 | 17 000 | 18 000 | 5.9 | 627 520 | 553 807 | -11.7 | 5 526 760 | 5 767 350 | 4.4 | 160 984 | 158 168 | -1.7 |
| TRITICALE | 35 122 | 34 742 | -1.1 | 0 | 0 | 0.0 | 0 | 0 | 0.0 | 10 157 | 9 277 | -8.7 | 24 965 | 25 465 | 2.0 | 0 | 0 | 0.0 |
| TOTAL | 252 044 494 | 256 753 169 | 1.9 | 10 964 514 | 10 601 737 | -3.3 | 22 585 529 | 21 269 344 | -5.8 | 25 556 262 | 24 854 228 | -2.7 | 73 207 448 | 82 646 218 | 12.9 | 119 730 741 | 117 381 642 | -2.0 |

FONTE: IBGE, Diretoria de Pesquisas, Coordenação Agropecuária, Levantamento Sistemático da Produção Agrícola, Nov/2020

NOTA: Para as Unidades da Federação que ainda não dispõem das estimativas iniciais, os dados correspondem à uma projeção obtida a partir das informações de anos anteriores

(1) Carço de algodão (61% do algodão em carço).

PROGNÓSTICO DA PRODUÇÃO AGRÍCOLA NACIONAL, DOS PRINCIPAIS PRODUTOS, PARA A SAFRA 2021
COMPARATIVO ENTRE A SAFRA 2020 E AS ESTIMATIVAS PARA 2021

| <i>Produtos Agrícolas</i> | <i>Área (ha)</i> | | | <i>Produção (t)</i> | | | <i>Rendimento Médio (kg/ha)</i> | | |
|------------------------------|------------------|-------------|--------------|---------------------|-------------|--------------|---------------------------------|-------------|--------------|
| | <i>2020</i> | <i>2021</i> | <i>Var %</i> | <i>2020</i> | <i>2021</i> | <i>Var %</i> | <i>2020</i> | <i>2021</i> | <i>Var %</i> |
| TOTAL | 64 599 989 | 65 432 068 | 1.3 | -- | -- | -- | -- | -- | -- |
| ALGODÃO HERBÁCEO (em caroço) | 1 638 603 | 1 489 620 | -9.1 | 7 094 828 | 6 132 732 | -13.6 | 4 330 | 4 117 | -4.9 |
| AMENDOIM (em casca) - TOTAL | 178 791 | 178 818 | 0.0 | 693 167 | 640 982 | -7.5 | 3 877 | 3 585 | -7.5 |
| AMENDOIM (em casca) 1ª safra | 171 402 | 171 525 | 0.1 | 680 311 | 629 908 | -7.4 | 3 969 | 3 672 | -7.5 |
| AMENDOIM (em casca) 2ª safra | 7 389 | 7 293 | -1.3 | 12 856 | 11 074 | -13.9 | 1 740 | 1 518 | -12.8 |
| ARROZ (em casca) | 1 676 812 | 1 662 757 | -0.8 | 11 064 339 | 10 870 280 | -1.8 | 6 598 | 6 538 | -0.9 |
| FEIJÃO (em grão) - TOTAL | 2 679 380 | 2 639 350 | -1.5 | 2 888 081 | 2 783 174 | -3.6 | 1 078 | 1 054 | -2.2 |
| FEIJÃO (em grão) 1ª safra | 1 520 451 | 1 507 563 | -0.8 | 1 313 164 | 1 309 545 | -0.3 | 864 | 869 | 0.6 |
| FEIJÃO (em grão) 2ª safra | 946 695 | 928 232 | -2.0 | 1 004 292 | 933 821 | -7.0 | 1 061 | 1 006 | -5.2 |
| FEIJÃO (em grão) 3ª safra | 212 234 | 203 555 | -4.1 | 570 625 | 539 808 | -5.4 | 2 689 | 2 652 | -1.4 |
| MILHO (em grão) - TOTAL | 18 112 821 | 18 530 739 | 2.3 | 100 967 158 | 100 051 335 | -0.9 | 5 574 | 5 399 | -3.1 |
| MILHO (em grão) 1ª safra | 4 891 487 | 4 985 963 | 1.9 | 26 592 362 | 27 462 507 | 3.3 | 5 436 | 5 508 | 1.3 |
| MILHO (em grão) 2ª safra | 13 221 334 | 13 544 776 | 2.4 | 74 374 796 | 72 588 828 | -2.4 | 5 625 | 5 359 | -4.7 |
| SOJA (em grão) | 37 062 550 | 37 717 180 | 1.8 | 121 550 704 | 127 810 205 | 5.1 | 3 280 | 3 389 | 3.3 |
| SORGO (em grão) | 875 263 | 878 987 | 0.4 | 2 742 373 | 2 786 562 | 1.6 | 3 133 | 3 170 | 1.2 |
| TRIGO (em grão) | 2 375 769 | 2 334 617 | -1.7 | 6 332 264 | 6 497 325 | 2.6 | 2 665 | 2 783 | 4.4 |

FONTE: IBGE, Diretoria de Pesquisas, Coordenação Agropecuária, Levantamento Sistemático da Produção Agrícola, Nov/2020

NOTAS: 1. Para as Unidades da Federação que ainda não dispõem das estimativas iniciais, os dados correspondem à uma projeção obtida a partir das informações de anos anteriores

2. Safra 2020 - Área colhida, produção e rendimento médio obtidos

3. Safra 2021 - Área a ser colhida, produção e rendimento médio esperados

PROGNÓSTICO DA PRODUÇÃO AGRÍCOLA NACIONAL, DOS PRINCIPAIS PRODUTOS, PARA A SAFRA 2021

COMPARATIVO ENTRE PROGNÓSTICOS

| <i>Produtos Agrícolas</i> | <i>Área (ha)</i> | | | <i>Produção (t)</i> | | | <i>Rendimento Médio (kg/ha)</i> | | |
|------------------------------|------------------|-----------------|--------------|---------------------|-----------------|--------------|---------------------------------|-----------------|--------------|
| | <i>Outubro</i> | <i>Novembro</i> | <i>Var %</i> | <i>Outubro</i> | <i>Novembro</i> | <i>Var %</i> | <i>Outubro</i> | <i>Novembro</i> | <i>Var %</i> |
| TOTAL | 65 016 198 | 65 432 068 | 0.6 | -- | -- | -- | -- | -- | -- |
| ALGODÃO HERBÁCEO (em caroço) | 1 491 585 | 1 489 620 | -0.1 | 6 230 017 | 6 132 732 | -1.6 | 4 177 | 4 117 | -1.4 |
| AMENDOIM (em casca) - TOTAL | 178 702 | 178 818 | 0.1 | 640 804 | 640 982 | 0.0 | 3 586 | 3 585 | -0.0 |
| AMENDOIM (em casca) 1ª safra | 171 566 | 171 525 | -0.0 | 630 181 | 629 908 | -0.0 | 3 673 | 3 672 | -0.0 |
| AMENDOIM (em casca) 2ª safra | 7 136 | 7 293 | 2.2 | 10 623 | 11 074 | 4.2 | 1 489 | 1 518 | 1.9 |
| ARROZ (em casca) | 1 658 281 | 1 662 757 | 0.3 | 10 804 215 | 10 870 280 | 0.6 | 6 515 | 6 538 | 0.4 |
| FEIJÃO (em grão) - TOTAL | 2 639 198 | 2 639 350 | 0.0 | 2 806 798 | 2 783 174 | -0.8 | 1 064 | 1 054 | -0.9 |
| FEIJÃO (em grão) 1ª safra | 1 514 934 | 1 507 563 | -0.5 | 1 288 975 | 1 309 545 | 1.6 | 851 | 869 | 2.1 |
| FEIJÃO (em grão) 2ª safra | 912 668 | 928 232 | 1.7 | 957 910 | 933 821 | -2.5 | 1 050 | 1 006 | -4.2 |
| FEIJÃO (em grão) 3ª safra | 211 596 | 203 555 | -3.8 | 559 913 | 539 808 | -3.6 | 2 646 | 2 652 | 0.2 |
| MILHO (em grão) - TOTAL | 18 332 687 | 18 530 739 | 1.1 | 97 297 589 | 100 051 335 | 2.8 | 5 307 | 5 399 | 1.7 |
| MILHO (em grão) 1ª safra | 4 990 673 | 4 985 963 | -0.1 | 27 077 278 | 27 462 507 | 1.4 | 5 426 | 5 508 | 1.5 |
| MILHO (em grão) 2ª safra | 13 342 014 | 13 544 776 | 1.5 | 70 220 311 | 72 588 828 | 3.4 | 5 263 | 5 359 | 1.8 |
| SOJA (em grão) | 37 513 314 | 37 717 180 | 0.5 | 127 096 517 | 127 810 205 | 0.6 | 3 388 | 3 389 | 0.0 |
| SORGO (em grão) | 865 254 | 878 987 | 1.6 | 2 694 678 | 2 786 562 | 3.4 | 3 114 | 3 170 | 1.8 |
| TRIGO (em grão) | 2 337 177 | 2 334 617 | -0.1 | 6 509 862 | 6 497 325 | -0.2 | 2 785 | 2 783 | -0.1 |

FONTE: IBGE, Diretoria de Pesquisas, Coordenação Agropecuária, Levantamento Sistemático da Produção Agrícola, Nov/2020

NOTAS: 1. Para as Unidades da Federação que ainda não dispõem das estimativas iniciais, os dados correspondem à uma projeção obtida a partir das informações de anos anteriores

2. Safra 2020 - Área colhida, produção e rendimento médio obtidos

3. Safra 2021 - Área a ser colhida, produção e rendimento médio esperados

Algodão Herbáceo

Prognóstico - Novembro 2020

| GRANDES REGIÕES E UNIDADES DA FEDERAÇÃO | VARIÁVEL | SAFRA 2020 | SAFRA 2021 | | VARIÇÃO (%) | | PARTICIPAÇÃO | |
|--|-------------|------------|------------|-----------|-------------|--------|--------------|------------|
| | | | OUTUBRO | NOVEMBRO | ANUAL | MENSAL | SAFRA 2020 | SAFRA 2021 |
| TOTAL | ÁREA I | 1 638 703 | 1 491 667 | 1 489 702 | -9.1 | -0.1 | 100.0 | 100.0 |
| | ÁREA II | 1 638 603 | 1 491 585 | 1 489 620 | -9.1 | -0.1 | 100.0 | 100.0 |
| | PRODUÇÃO | 7 094 828 | 6 230 017 | 6 132 732 | -13.6 | -1.6 | 100.0 | 100.0 |
| | REND. MÉDIO | 4 330 | 4 177 | 4 117 | -4.9 | -1.4 | -- | -- |
| NORTE | ÁREA I | 8 225 | 8 225 | 8 325 | 1.2 | 1.2 | 0.5 | 0.6 |
| | ÁREA II | 8 225 | 8 225 | 8 325 | 1.2 | 1.2 | 0.5 | 0.6 |
| | PRODUÇÃO | 25 143 | 25 936 | 26 272 | 4.5 | 1.3 | 0.4 | 0.4 |
| | REND. MÉDIO | 3 057 | 3 153 | 3 156 | 3.2 | 0.1 | -- | -- |
| RORAIMA | ÁREA I | 2 500 | 2 500 | 2 500 | 0.0 | 0.0 | 0.2 | 0.2 |
| | ÁREA II | 2 500 | 2 500 | 2 500 | 0.0 | 0.0 | 0.2 | 0.2 |
| | PRODUÇÃO | 5 750 | 6 543 | 6 543 | 13.8 | 0.0 | 0.1 | 0.1 |
| | REND. MÉDIO | 2 300 | 2 617 | 2 617 | 13.8 | 0.0 | -- | -- |
| TOCANTINS | ÁREA I | 5 725 | 5 725 | 5 825 | 1.7 | 1.7 | 0.3 | 0.4 |
| | ÁREA II | 5 725 | 5 725 | 5 825 | 1.7 | 1.7 | 0.3 | 0.4 |
| | PRODUÇÃO | 19 393 | 19 393 | 19 729 | 1.7 | 1.7 | 0.3 | 0.3 |
| | REND. MÉDIO | 3 387 | 3 387 | 3 387 | 0.0 | 0.0 | -- | -- |
| NORDESTE | ÁREA I | 366 057 | 319 209 | 317 243 | -13.3 | -0.6 | 22.3 | 21.3 |
| | ÁREA II | 365 978 | 319 127 | 317 161 | -13.3 | -0.6 | 22.3 | 21.3 |
| | PRODUÇÃO | 1 650 532 | 1 380 176 | 1 378 728 | -16.5 | -0.1 | 23.3 | 22.5 |
| | REND. MÉDIO | 4 510 | 4 325 | 4 347 | -3.6 | 0.5 | -- | -- |
| MARANHÃO | ÁREA I | 26 536 | 26 536 | 26 536 | 0.0 | 0.0 | 1.6 | 1.8 |
| | ÁREA II | 26 536 | 26 536 | 26 536 | 0.0 | 0.0 | 1.6 | 1.8 |
| | PRODUÇÃO | 107 798 | 105 826 | 106 162 | -1.5 | 0.3 | 1.5 | 1.7 |
| | REND. MÉDIO | 4 062 | 3 988 | 4 001 | -1.5 | 0.3 | -- | -- |
| PIAUI | ÁREA I | 18 401 | 18 401 | 18 401 | 0.0 | 0.0 | 1.1 | 1.2 |
| | ÁREA II | 18 322 | 18 322 | 18 322 | 0.0 | 0.0 | 1.1 | 1.2 |
| | PRODUÇÃO | 57 357 | 62 350 | 62 350 | 8.7 | 0.0 | 0.8 | 1.0 |
| | REND. MÉDIO | 3 130 | 3 403 | 3 403 | 8.7 | 0.0 | -- | -- |
| CEARÁ | ÁREA I | 3 237 | 3 305 | 3 305 | 2.1 | 0.0 | 0.2 | 0.2 |
| | ÁREA II | 3 237 | 3 305 | 3 305 | 2.1 | 0.0 | 0.2 | 0.2 |
| | PRODUÇÃO | 5 476 | 3 239 | 3 239 | -40.9 | 0.0 | 0.1 | 0.1 |
| | REND. MÉDIO | 1 692 | 980 | 980 | -42.1 | 0.0 | -- | -- |
| RIO GRANDE DO NORTE | ÁREA I | 273 | 274 | 274 | 0.4 | 0.0 | 0.0 | 0.0 |
| | ÁREA II | 273 | 274 | 274 | 0.4 | 0.0 | 0.0 | 0.0 |
| | PRODUÇÃO | 1 040 | 1 029 | 1 029 | -1.1 | 0.0 | 0.0 | 0.0 |
| | REND. MÉDIO | 3 810 | 3 755 | 3 755 | -1.4 | 0.0 | -- | -- |
| PARAÍBA | ÁREA I | 2 192 | 2 170 | 2 204 | 0.5 | 1.6 | 0.1 | 0.1 |
| | ÁREA II | 2 192 | 2 170 | 2 204 | 0.5 | 1.6 | 0.1 | 0.1 |
| | PRODUÇÃO | 3 596 | 2 415 | 3 631 | 1.0 | 50.4 | 0.1 | 0.1 |
| | REND. MÉDIO | 1 641 | 1 113 | 1 647 | 0.4 | 48.0 | -- | -- |
| PERNAMBUCO | ÁREA I | 91 | 196 | 196 | 115.4 | 0.0 | 0.0 | 0.0 |
| | ÁREA II | 91 | 193 | 193 | 112.1 | 0.0 | 0.0 | 0.0 |
| | PRODUÇÃO | 95 | 147 | 147 | 54.7 | 0.0 | 0.0 | 0.0 |
| | REND. MÉDIO | 1 044 | 762 | 762 | -27.0 | 0.0 | -- | -- |
| ALAGOAS | ÁREA I | 327 | 327 | 327 | 0.0 | 0.0 | 0.0 | 0.0 |
| | ÁREA II | 327 | 327 | 327 | 0.0 | 0.0 | 0.0 | 0.0 |
| | PRODUÇÃO | 170 | 170 | 170 | 0.0 | 0.0 | 0.0 | 0.0 |
| | REND. MÉDIO | 520 | 520 | 520 | 0.0 | 0.0 | -- | -- |

Algodão Herbáceo

Prognóstico - Novembro 2020

| GRANDES REGIÕES E UNIDADES DA FEDERAÇÃO | VARIÁVEL | SAFRA 2020 | SAFRA 2021 | | VARIÇÃO (%) | | PARTICIPAÇÃO | |
|---|-------------|------------|------------|-----------|-------------|--------|--------------|------------|
| | | | OUTUBRO | NOVEMBRO | ANUAL | MENSAL | SAFRA 2020 | SAFRA 2021 |
| BAHIA | ÁREA I | 315 000 | 268 000 | 266 000 | -15.6 | -0.7 | 19.2 | 17.9 |
| | ÁREA II | 315 000 | 268 000 | 266 000 | -15.6 | -0.7 | 19.2 | 17.9 |
| | PRODUÇÃO | 1 475 000 | 1 205 000 | 1 202 000 | -18.5 | -0.2 | 20.8 | 19.6 |
| | REND. MÉDIO | 4 683 | 4 496 | 4 519 | -3.5 | 0.5 | -- | -- |
| SUDESTE | ÁREA I | 51 748 | 51 728 | 51 728 | -0.0 | 0.0 | 3.2 | 3.5 |
| | ÁREA II | 51 727 | 51 728 | 51 728 | 0.0 | 0.0 | 3.2 | 3.5 |
| | PRODUÇÃO | 211 665 | 197 683 | 197 683 | -6.6 | 0.0 | 3.0 | 3.2 |
| | REND. MÉDIO | 4 092 | 3 822 | 3 822 | -6.6 | 0.0 | -- | -- |
| MINAS GERAIS | ÁREA I | 39 137 | 39 117 | 39 117 | -0.1 | 0.0 | 2.4 | 2.6 |
| | ÁREA II | 39 116 | 39 117 | 39 117 | 0.0 | 0.0 | 2.4 | 2.6 |
| | PRODUÇÃO | 166 684 | 153 182 | 153 182 | -8.1 | 0.0 | 2.3 | 2.5 |
| | REND. MÉDIO | 4 261 | 3 916 | 3 916 | -8.1 | 0.0 | -- | -- |
| SÃO PAULO | ÁREA I | 12 611 | 12 611 | 12 611 | 0.0 | 0.0 | 0.8 | 0.8 |
| | ÁREA II | 12 611 | 12 611 | 12 611 | 0.0 | 0.0 | 0.8 | 0.8 |
| | PRODUÇÃO | 44 981 | 44 501 | 44 501 | -1.1 | 0.0 | 0.6 | 0.7 |
| | REND. MÉDIO | 3 567 | 3 529 | 3 529 | -1.1 | 0.0 | -- | -- |
| CENTRO-OESTE | ÁREA I | 1 212 673 | 1 112 505 | 1 112 406 | -8.3 | -0.0 | 74.0 | 74.7 |
| | ÁREA II | 1 212 673 | 1 112 505 | 1 112 406 | -8.3 | -0.0 | 74.0 | 74.7 |
| | PRODUÇÃO | 5 207 488 | 4 626 222 | 4 530 049 | -13.0 | -2.1 | 73.4 | 73.9 |
| | REND. MÉDIO | 4 294 | 4 158 | 4 072 | -5.2 | -2.1 | -- | -- |
| MATO GROSSO DO SUL | ÁREA I | 32 655 | 32 655 | 32 655 | 0.0 | 0.0 | 2.0 | 2.2 |
| | ÁREA II | 32 655 | 32 655 | 32 655 | 0.0 | 0.0 | 2.0 | 2.2 |
| | PRODUÇÃO | 146 699 | 147 416 | 147 416 | 0.5 | 0.0 | 2.1 | 2.4 |
| | REND. MÉDIO | 4 492 | 4 514 | 4 514 | 0.5 | 0.0 | -- | -- |
| MATO GROSSO | ÁREA I | 1 140 416 | 1 040 362 | 1 040 099 | -8.8 | -0.0 | 69.6 | 69.8 |
| | ÁREA II | 1 140 416 | 1 040 362 | 1 040 099 | -8.8 | -0.0 | 69.6 | 69.8 |
| | PRODUÇÃO | 4 895 045 | 4 322 493 | 4 228 173 | -13.6 | -2.2 | 69.0 | 68.9 |
| | REND. MÉDIO | 4 292 | 4 155 | 4 065 | -5.3 | -2.2 | -- | -- |
| GOIÁS | ÁREA I | 39 602 | 39 488 | 39 652 | 0.1 | 0.4 | 2.4 | 2.7 |
| | ÁREA II | 39 602 | 39 488 | 39 652 | 0.1 | 0.4 | 2.4 | 2.7 |
| | PRODUÇÃO | 165 744 | 156 313 | 154 460 | -6.8 | -1.2 | 2.3 | 2.5 |
| | REND. MÉDIO | 4 185 | 3 958 | 3 895 | -6.9 | -1.6 | -- | -- |

Nota - Área (ha), Produção (t) e Rendimento Médio (kg/ha).

Para as Unidades da Federação que, por força do calendário agrícola, ainda não dispõem das estimativas iniciais, os dados correspondem a uma projeção obtida a partir das informações de anos anteriores.

ÁREA I é a área plantada ou a plantar.

ÁREA II é a área colhida ou a ser colhida.

Fonte: IBGE, Diretoria de Pesquisas, Coordenação de Agropecuária, Levantamento Sistemático da Produção Agrícola, Novembro/2020.

Amendoim 1ª safra

Prognóstico - Novembro 2020

| GRANDES REGIÕES E UNIDADES DA FEDERAÇÃO | VARIÁVEL | SAFRA 2020 | SAFRA 2021 | | VARIÇÃO (%) | | PARTICIPAÇÃO | |
|--|-------------|------------|------------|----------|-------------|--------|--------------|------------|
| | | | OUTUBRO | NOVEMBRO | ANUAL | MENSAL | SAFRA 2020 | SAFRA 2021 |
| TOTAL | ÁREA I | 171 465 | 171 566 | 171 525 | 0.0 | -0.0 | 100.0 | 100.0 |
| | ÁREA II | 171 402 | 171 566 | 171 525 | 0.1 | -0.0 | 100.0 | 100.0 |
| | PRODUÇÃO | 680 311 | 630 181 | 629 908 | -7.4 | -0.0 | 100.0 | 100.0 |
| | REND. MÉDIO | 3 969 | 3 673 | 3 672 | -7.5 | -0.0 | -- | -- |
| NORTE | ÁREA I | 666 | 668 | 669 | 0.5 | 0.1 | 0.4 | 0.4 |
| | ÁREA II | 666 | 668 | 669 | 0.5 | 0.1 | 0.4 | 0.4 |
| | PRODUÇÃO | 1 821 | 1 852 | 1 854 | 1.8 | 0.1 | 0.3 | 0.3 |
| | REND. MÉDIO | 2 734 | 2 772 | 2 771 | 1.4 | -0.0 | -- | -- |
| RONDÔNIA | ÁREA I | 59 | 61 | 61 | 3.4 | 0.0 | 0.0 | 0.0 |
| | ÁREA II | 59 | 61 | 61 | 3.4 | 0.0 | 0.0 | 0.0 |
| | PRODUÇÃO | 91 | 93 | 93 | 2.2 | 0.0 | 0.0 | 0.0 |
| | REND. MÉDIO | 1 542 | 1 525 | 1 525 | -1.1 | 0.0 | -- | -- |
| ACRE | ÁREA I | 84 | 84 | 85 | 1.2 | 1.2 | 0.0 | 0.0 |
| | ÁREA II | 84 | 84 | 85 | 1.2 | 1.2 | 0.0 | 0.0 |
| | PRODUÇÃO | 120 | 134 | 136 | 13.3 | 1.5 | 0.0 | 0.0 |
| | REND. MÉDIO | 1 429 | 1 595 | 1 600 | 12.0 | 0.3 | -- | -- |
| PARÁ | ÁREA I | 90 | 90 | 90 | 0.0 | 0.0 | 0.1 | 0.1 |
| | ÁREA II | 90 | 90 | 90 | 0.0 | 0.0 | 0.1 | 0.1 |
| | PRODUÇÃO | 99 | 114 | 114 | 15.2 | 0.0 | 0.0 | 0.0 |
| | REND. MÉDIO | 1 100 | 1 267 | 1 267 | 15.2 | 0.0 | -- | -- |
| TOCANTINS | ÁREA I | 433 | 433 | 433 | 0.0 | 0.0 | 0.3 | 0.3 |
| | ÁREA II | 433 | 433 | 433 | 0.0 | 0.0 | 0.3 | 0.3 |
| | PRODUÇÃO | 1 511 | 1 511 | 1 511 | 0.0 | 0.0 | 0.2 | 0.2 |
| | REND. MÉDIO | 3 490 | 3 490 | 3 490 | 0.0 | 0.0 | -- | -- |
| NORDESTE | ÁREA I | 2 076 | 2 076 | 2 078 | 0.1 | 0.1 | 1.2 | 1.2 |
| | ÁREA II | 2 076 | 2 076 | 2 078 | 0.1 | 0.1 | 1.2 | 1.2 |
| | PRODUÇÃO | 2 943 | 2 556 | 2 564 | -12.9 | 0.3 | 0.4 | 0.4 |
| | REND. MÉDIO | 1 418 | 1 231 | 1 234 | -13.0 | 0.2 | -- | -- |
| MARANHÃO | ÁREA I | 159 | 159 | 161 | 1.3 | 1.3 | 0.1 | 0.1 |
| | ÁREA II | 159 | 159 | 161 | 1.3 | 1.3 | 0.1 | 0.1 |
| | PRODUÇÃO | 260 | 260 | 268 | 3.1 | 3.1 | 0.0 | 0.0 |
| | REND. MÉDIO | 1 635 | 1 635 | 1 665 | 1.8 | 1.8 | -- | -- |
| PIAÚ | ÁREA I | 50 | 50 | 50 | 0.0 | 0.0 | 0.0 | 0.0 |
| | ÁREA II | 50 | 50 | 50 | 0.0 | 0.0 | 0.0 | 0.0 |
| | PRODUÇÃO | 52 | 52 | 52 | 0.0 | 0.0 | 0.0 | 0.0 |
| | REND. MÉDIO | 1 040 | 1 040 | 1 040 | 0.0 | 0.0 | -- | -- |
| CEARÁ | ÁREA I | 470 | 470 | 470 | 0.0 | 0.0 | 0.3 | 0.3 |
| | ÁREA II | 470 | 470 | 470 | 0.0 | 0.0 | 0.3 | 0.3 |
| | PRODUÇÃO | 601 | 530 | 530 | -11.8 | 0.0 | 0.1 | 0.1 |
| | REND. MÉDIO | 1 279 | 1 128 | 1 128 | -11.8 | 0.0 | -- | -- |
| PERNAMBUCO | ÁREA I | 32 | 32 | 32 | 0.0 | 0.0 | 0.0 | 0.0 |
| | ÁREA II | 32 | 32 | 32 | 0.0 | 0.0 | 0.0 | 0.0 |
| | PRODUÇÃO | 63 | 63 | 63 | 0.0 | 0.0 | 0.0 | 0.0 |
| | REND. MÉDIO | 1 969 | 1 969 | 1 969 | 0.0 | 0.0 | -- | -- |
| ALAGOAS | ÁREA I | 150 | 150 | 150 | 0.0 | 0.0 | 0.1 | 0.1 |
| | ÁREA II | 150 | 150 | 150 | 0.0 | 0.0 | 0.1 | 0.1 |
| | PRODUÇÃO | 680 | 411 | 411 | -39.6 | 0.0 | 0.1 | 0.1 |
| | REND. MÉDIO | 4 533 | 2 740 | 2 740 | -39.6 | 0.0 | -- | -- |

Amendoim 1ª safra

Prognóstico - Novembro 2020

| GRANDES REGIÕES E UNIDADES DA FEDERAÇÃO | VARIÁVEL | SAFRA 2020 | SAFRA 2021 | | VARIÇÃO (%) | | PARTICIPAÇÃO | |
|--|-------------|------------|------------|----------|-------------|--------|--------------|------------|
| | | | OUTUBRO | NOVEMBRO | ANUAL | MENSAL | SAFRA 2020 | SAFRA 2021 |
| BAHIA | ÁREA I | 1 215 | 1 215 | 1 215 | 0.0 | 0.0 | 0.7 | 0.7 |
| | ÁREA II | 1 215 | 1 215 | 1 215 | 0.0 | 0.0 | 0.7 | 0.7 |
| | PRODUÇÃO | 1 287 | 1 240 | 1 240 | -3.7 | 0.0 | 0.2 | 0.2 |
| | REND. MÉDIO | 1 059 | 1 021 | 1 021 | -3.6 | 0.0 | -- | -- |
| SUDESTE | ÁREA I | 162 427 | 162 471 | 162 427 | 0.0 | -0.0 | 94.7 | 94.7 |
| | ÁREA II | 162 369 | 162 471 | 162 427 | 0.0 | -0.0 | 94.7 | 94.7 |
| | PRODUÇÃO | 656 963 | 606 917 | 606 634 | -7.7 | -0.0 | 96.6 | 96.3 |
| | REND. MÉDIO | 4 046 | 3 736 | 3 735 | -7.7 | -0.0 | -- | -- |
| MINAS GERAIS | ÁREA I | 3 819 | 3 863 | 3 819 | 0.0 | -1.1 | 2.2 | 2.2 |
| | ÁREA II | 3 761 | 3 863 | 3 819 | 1.5 | -1.1 | 2.2 | 2.2 |
| | PRODUÇÃO | 12 399 | 12 771 | 12 488 | 0.7 | -2.2 | 1.8 | 2.0 |
| | REND. MÉDIO | 3 297 | 3 306 | 3 270 | -0.8 | -1.1 | -- | -- |
| SÃO PAULO | ÁREA I | 158 608 | 158 608 | 158 608 | 0.0 | 0.0 | 92.5 | 92.5 |
| | ÁREA II | 158 608 | 158 608 | 158 608 | 0.0 | 0.0 | 92.5 | 92.5 |
| | PRODUÇÃO | 644 564 | 594 146 | 594 146 | -7.8 | 0.0 | 94.7 | 94.3 |
| | REND. MÉDIO | 4 064 | 3 746 | 3 746 | -7.8 | 0.0 | -- | -- |
| SUL | ÁREA I | 3 801 | 3 856 | 3 856 | 1.4 | 0.0 | 2.2 | 2.2 |
| | ÁREA II | 3 796 | 3 856 | 3 856 | 1.6 | 0.0 | 2.2 | 2.2 |
| | PRODUÇÃO | 8 575 | 8 847 | 8 847 | 3.2 | 0.0 | 1.3 | 1.4 |
| | REND. MÉDIO | 2 259 | 2 294 | 2 294 | 1.5 | 0.0 | -- | -- |
| PARANÁ | ÁREA I | 1 980 | 2 100 | 2 100 | 6.1 | 0.0 | 1.2 | 1.2 |
| | ÁREA II | 1 980 | 2 100 | 2 100 | 6.1 | 0.0 | 1.2 | 1.2 |
| | PRODUÇÃO | 5 700 | 5 600 | 5 600 | -1.8 | 0.0 | 0.8 | 0.9 |
| | REND. MÉDIO | 2 879 | 2 667 | 2 667 | -7.4 | 0.0 | -- | -- |
| SANTA CATARINA | ÁREA I | 30 | 30 | 30 | 0.0 | 0.0 | 0.0 | 0.0 |
| | ÁREA II | 30 | 30 | 30 | 0.0 | 0.0 | 0.0 | 0.0 |
| | PRODUÇÃO | 85 | 82 | 82 | -3.5 | 0.0 | 0.0 | 0.0 |
| | REND. MÉDIO | 2 833 | 2 733 | 2 733 | -3.5 | 0.0 | -- | -- |
| RIO GRANDE DO SUL | ÁREA I | 1 791 | 1 726 | 1 726 | -3.6 | 0.0 | 1.0 | 1.0 |
| | ÁREA II | 1 786 | 1 726 | 1 726 | -3.4 | 0.0 | 1.0 | 1.0 |
| | PRODUÇÃO | 2 790 | 3 165 | 3 165 | 13.4 | 0.0 | 0.4 | 0.5 |
| | REND. MÉDIO | 1 562 | 1 834 | 1 834 | 17.4 | 0.0 | -- | -- |
| CENTRO-OESTE | ÁREA I | 2 495 | 2 495 | 2 495 | 0.0 | 0.0 | 1.5 | 1.5 |
| | ÁREA II | 2 495 | 2 495 | 2 495 | 0.0 | 0.0 | 1.5 | 1.5 |
| | PRODUÇÃO | 10 009 | 10 009 | 10 009 | 0.0 | 0.0 | 1.5 | 1.6 |
| | REND. MÉDIO | 4 012 | 4 012 | 4 012 | 0.0 | 0.0 | -- | -- |
| MATO GROSSO DO SUL | ÁREA I | 2 065 | 2 065 | 2 065 | 0.0 | 0.0 | 1.2 | 1.2 |
| | ÁREA II | 2 065 | 2 065 | 2 065 | 0.0 | 0.0 | 1.2 | 1.2 |
| | PRODUÇÃO | 7 644 | 7 644 | 7 644 | 0.0 | 0.0 | 1.1 | 1.2 |
| | REND. MÉDIO | 3 702 | 3 702 | 3 702 | 0.0 | 0.0 | -- | -- |
| MATO GROSSO | ÁREA I | 430 | 430 | 430 | 0.0 | 0.0 | 0.3 | 0.3 |
| | ÁREA II | 430 | 430 | 430 | 0.0 | 0.0 | 0.3 | 0.3 |
| | PRODUÇÃO | 2 365 | 2 365 | 2 365 | 0.0 | 0.0 | 0.3 | 0.4 |
| | REND. MÉDIO | 5 500 | 5 500 | 5 500 | 0.0 | 0.0 | -- | -- |

Nota - Área (ha), Produção (t) e Rendimento Médio (kg/ha).

Para as Unidades da Federação que, por força do calendário agrícola, ainda não dispõem das estimativas iniciais, os dados correspondem a uma projeção obtida a partir das informações de anos anteriores.

ÁREA I é a área plantada ou a plantar.

ÁREA II é a área colhida ou a ser colhida.

Fonte: IBGE, Diretoria de Pesquisas, Coordenação de Agropecuária, Levantamento Sistemático da Produção Agrícola, Novembro/2020.

Amendoim 2ª safra

Prognóstico - Novembro 2020

| GRANDES REGIÕES E UNIDADES DA FEDERAÇÃO | VARIÁVEL | SAFRA 2020 | SAFRA 2021 | | VARIÇÃO (%) | | PARTICIPAÇÃO | |
|--|-------------|------------|------------|----------|-------------|--------|--------------|------------|
| | | | OUTUBRO | NOVEMBRO | ANUAL | MENSAL | SAFRA 2020 | SAFRA 2021 |
| TOTAL | ÁREA I | 7 389 | 7 136 | 7 293 | -1.3 | 2.2 | 100.0 | 100.0 |
| | ÁREA II | 7 389 | 7 136 | 7 293 | -1.3 | 2.2 | 100.0 | 100.0 |
| | PRODUÇÃO | 12 856 | 10 623 | 11 074 | -13.9 | 4.2 | 100.0 | 100.0 |
| | REND. MÉDIO | 1 740 | 1 489 | 1 518 | -12.8 | 1.9 | -- | -- |
| NORTE | ÁREA I | 3 | 3 | 3 | 0.0 | 0.0 | 0.0 | 0.0 |
| | ÁREA II | 3 | 3 | 3 | 0.0 | 0.0 | 0.0 | 0.0 |
| | PRODUÇÃO | 5 | 5 | 5 | 0.0 | 0.0 | 0.0 | 0.0 |
| | REND. MÉDIO | 1 667 | 1 667 | 1 667 | 0.0 | 0.0 | -- | -- |
| PARÁ | ÁREA I | 3 | 3 | 3 | 0.0 | 0.0 | 0.0 | 0.0 |
| | ÁREA II | 3 | 3 | 3 | 0.0 | 0.0 | 0.0 | 0.0 |
| | PRODUÇÃO | 5 | 5 | 5 | 0.0 | 0.0 | 0.0 | 0.0 |
| | REND. MÉDIO | 1 667 | 1 667 | 1 667 | 0.0 | 0.0 | -- | -- |
| NORDESTE | ÁREA I | 6 513 | 6 515 | 6 672 | 2.4 | 2.4 | 88.1 | 91.5 |
| | ÁREA II | 6 513 | 6 515 | 6 672 | 2.4 | 2.4 | 88.1 | 91.5 |
| | PRODUÇÃO | 10 403 | 9 039 | 9 347 | -10.2 | 3.4 | 80.9 | 84.4 |
| | REND. MÉDIO | 1 597 | 1 387 | 1 401 | -12.3 | 1.0 | -- | -- |
| PARAÍBA | ÁREA I | 618 | 620 | 777 | 25.7 | 25.3 | 8.4 | 10.7 |
| | ÁREA II | 618 | 620 | 777 | 25.7 | 25.3 | 8.4 | 10.7 |
| | PRODUÇÃO | 755 | 469 | 777 | 2.9 | 65.7 | 5.9 | 7.0 |
| | REND. MÉDIO | 1 222 | 756 | 1 000 | -18.2 | 32.3 | -- | -- |
| PERNAMBUCO | ÁREA I | 10 | 10 | 10 | 0.0 | 0.0 | 0.1 | 0.1 |
| | ÁREA II | 10 | 10 | 10 | 0.0 | 0.0 | 0.1 | 0.1 |
| | PRODUÇÃO | 10 | 4 | 4 | -60.0 | 0.0 | 0.1 | 0.0 |
| | REND. MÉDIO | 1 000 | 400 | 400 | -60.0 | 0.0 | -- | -- |
| ALAGOAS | ÁREA I | 2 135 | 2 135 | 2 135 | 0.0 | 0.0 | 28.9 | 29.3 |
| | ÁREA II | 2 135 | 2 135 | 2 135 | 0.0 | 0.0 | 28.9 | 29.3 |
| | PRODUÇÃO | 5 510 | 4 322 | 4 322 | -21.6 | 0.0 | 42.9 | 39.0 |
| | REND. MÉDIO | 2 581 | 2 024 | 2 024 | -21.6 | 0.0 | -- | -- |
| SERGIPE | ÁREA I | 1 200 | 1 200 | 1 200 | 0.0 | 0.0 | 16.2 | 16.5 |
| | ÁREA II | 1 200 | 1 200 | 1 200 | 0.0 | 0.0 | 16.2 | 16.5 |
| | PRODUÇÃO | 1 680 | 1 712 | 1 712 | 1.9 | 0.0 | 13.1 | 15.5 |
| | REND. MÉDIO | 1 400 | 1 427 | 1 427 | 1.9 | 0.0 | -- | -- |
| BAHIA | ÁREA I | 2 550 | 2 550 | 2 550 | 0.0 | 0.0 | 34.5 | 35.0 |
| | ÁREA II | 2 550 | 2 550 | 2 550 | 0.0 | 0.0 | 34.5 | 35.0 |
| | PRODUÇÃO | 2 448 | 2 532 | 2 532 | 3.4 | 0.0 | 19.0 | 22.9 |
| | REND. MÉDIO | 960 | 993 | 993 | 3.4 | 0.0 | -- | -- |
| SUDESTE | ÁREA I | 422 | 422 | 422 | 0.0 | 0.0 | 5.7 | 5.8 |
| | ÁREA II | 422 | 422 | 422 | 0.0 | 0.0 | 5.7 | 5.8 |
| | PRODUÇÃO | 1 238 | 1 217 | 1 217 | -1.7 | 0.0 | 9.6 | 11.0 |
| | REND. MÉDIO | 2 934 | 2 884 | 2 884 | -1.7 | 0.0 | -- | -- |
| ESPÍRITO SANTO | ÁREA I | 2 | 2 | 2 | 0.0 | 0.0 | 0.0 | 0.0 |
| | ÁREA II | 2 | 2 | 2 | 0.0 | 0.0 | 0.0 | 0.0 |
| | PRODUÇÃO | 3 | 3 | 3 | 0.0 | 0.0 | 0.0 | 0.0 |
| | REND. MÉDIO | 1 500 | 1 500 | 1 500 | 0.0 | 0.0 | -- | -- |

Amendoim 2ª safra

Prognóstico - Novembro 2020

| GRANDES REGIÕES E UNIDADES DA FEDERAÇÃO | VARIÁVEL | SAFRA 2020 | SAFRA 2021 | | VARIÇÃO (%) | | PARTICIPAÇÃO | |
|--|-------------|------------|------------|----------|-------------|--------|--------------|------------|
| | | | OUTUBRO | NOVEMBRO | ANUAL | MENSAL | SAFRA 2020 | SAFRA 2021 |
| SÃO PAULO | ÁREA I | 420 | 420 | 420 | 0.0 | 0.0 | 5.7 | 5.8 |
| | ÁREA II | 420 | 420 | 420 | 0.0 | 0.0 | 5.7 | 5.8 |
| | PRODUÇÃO | 1 235 | 1 214 | 1 214 | -1.7 | 0.0 | 9.6 | 11.0 |
| | REND. MÉDIO | 2 940 | 2 890 | 2 890 | -1.7 | 0.0 | -- | -- |
| CENTRO-OESTE | ÁREA I | 451 | 196 | 196 | -56.5 | 0.0 | 6.1 | 2.7 |
| | ÁREA II | 451 | 196 | 196 | -56.5 | 0.0 | 6.1 | 2.7 |
| | PRODUÇÃO | 1 210 | 362 | 505 | -58.3 | 39.5 | 9.4 | 4.6 |
| | REND. MÉDIO | 2 683 | 1 847 | 2 577 | -4.0 | 39.5 | -- | -- |
| MATO GROSSO | ÁREA I | 451 | 196 | 196 | -56.5 | 0.0 | 6.1 | 2.7 |
| | ÁREA II | 451 | 196 | 196 | -56.5 | 0.0 | 6.1 | 2.7 |
| | PRODUÇÃO | 1 210 | 362 | 505 | -58.3 | 39.5 | 9.4 | 4.6 |
| | REND. MÉDIO | 2 683 | 1 847 | 2 577 | -4.0 | 39.5 | -- | -- |

Nota - Área (ha), Produção (t) e Rendimento Médio (kg/ha).

Para as Unidades da Federação que, por força do calendário agrícola, ainda não dispõem das estimativas iniciais, os dados correspondem a uma projeção obtida a partir das informações de anos anteriores.

ÁREA I é a área plantada ou a plantar.

ÁREA II é a área colhida ou a ser colhida.

Fonte: IBGE, Diretoria de Pesquisas, Coordenação de Agropecuária, Levantamento Sistemático da Produção Agrícola, Novembro/2020.

Arroz

Prognóstico - Novembro 2020

| GRANDES REGIÕES E UNIDADES DA FEDERAÇÃO | VARIÁVEL | SAFRA 2020 | SAFRA 2021 | | VARIÇÃO (%) | | PARTICIPAÇÃO | |
|--|-------------|------------|------------|------------|-------------|--------|--------------|------------|
| | | | OUTUBRO | NOVEMBRO | ANUAL | MENSAL | SAFRA 2020 | SAFRA 2021 |
| TOTAL | ÁREA I | 1 679 805 | 1 658 729 | 1 663 235 | -1.0 | 0.3 | 100.0 | 100.0 |
| | ÁREA II | 1 676 812 | 1 658 281 | 1 662 757 | -0.8 | 0.3 | 100.0 | 100.0 |
| | PRODUÇÃO | 11 064 339 | 10 804 215 | 10 870 280 | -1.8 | 0.6 | 100.0 | 100.0 |
| | REND. MÉDIO | 6 598 | 6 515 | 6 538 | -0.9 | 0.4 | -- | -- |
| NORTE | ÁREA I | 234 878 | 219 703 | 219 730 | -6.4 | 0.0 | 14.0 | 13.2 |
| | ÁREA II | 234 069 | 219 603 | 219 600 | -6.2 | -0.0 | 14.0 | 13.2 |
| | PRODUÇÃO | 990 939 | 1 141 929 | 1 141 937 | 15.2 | 0.0 | 9.0 | 10.5 |
| | REND. MÉDIO | 4 234 | 5 200 | 5 200 | 22.8 | 0.0 | -- | -- |
| RONDÔNIA | ÁREA I | 41 071 | 33 173 | 33 173 | -19.2 | 0.0 | 2.4 | 2.0 |
| | ÁREA II | 41 071 | 33 173 | 33 173 | -19.2 | 0.0 | 2.4 | 2.0 |
| | PRODUÇÃO | 113 548 | 237 757 | 237 757 | 109.4 | 0.0 | 1.0 | 2.2 |
| | REND. MÉDIO | 2 765 | 7 167 | 7 167 | 159.2 | 0.0 | -- | -- |
| ACRE | ÁREA I | 3 762 | 3 755 | 3 755 | -0.2 | 0.0 | 0.2 | 0.2 |
| | ÁREA II | 3 657 | 3 655 | 3 655 | -0.1 | 0.0 | 0.2 | 0.2 |
| | PRODUÇÃO | 4 531 | 4 638 | 4 638 | 2.4 | 0.0 | 0.0 | 0.0 |
| | REND. MÉDIO | 1 239 | 1 269 | 1 269 | 2.4 | 0.0 | -- | -- |
| AMAZONAS | ÁREA I | 7 599 | 1 397 | 1 397 | -81.6 | 0.0 | 0.5 | 0.1 |
| | ÁREA II | 6 976 | 1 397 | 1 397 | -80.0 | 0.0 | 0.4 | 0.1 |
| | PRODUÇÃO | 14 220 | 3 045 | 3 045 | -78.6 | 0.0 | 0.1 | 0.0 |
| | REND. MÉDIO | 2 038 | 2 180 | 2 180 | 7.0 | 0.0 | -- | -- |
| RORAIMA | ÁREA I | 8 628 | 8 628 | 8 628 | 0.0 | 0.0 | 0.5 | 0.5 |
| | ÁREA II | 8 628 | 8 628 | 8 628 | 0.0 | 0.0 | 0.5 | 0.5 |
| | PRODUÇÃO | 54 684 | 54 731 | 54 731 | 0.1 | 0.0 | 0.5 | 0.5 |
| | REND. MÉDIO | 6 338 | 6 343 | 6 343 | 0.1 | 0.0 | -- | -- |
| PARÁ | ÁREA I | 44 089 | 44 089 | 44 089 | 0.0 | 0.0 | 2.6 | 2.7 |
| | ÁREA II | 44 089 | 44 089 | 44 089 | 0.0 | 0.0 | 2.6 | 2.7 |
| | PRODUÇÃO | 104 527 | 116 761 | 116 761 | 11.7 | 0.0 | 0.9 | 1.1 |
| | REND. MÉDIO | 2 371 | 2 648 | 2 648 | 11.7 | 0.0 | -- | -- |
| AMAPÁ | ÁREA I | 850 | 1 100 | 1 100 | 29.4 | 0.0 | 0.1 | 0.1 |
| | ÁREA II | 839 | 1 100 | 1 100 | 31.1 | 0.0 | 0.1 | 0.1 |
| | PRODUÇÃO | 833 | 1 068 | 1 068 | 28.2 | 0.0 | 0.0 | 0.0 |
| | REND. MÉDIO | 993 | 971 | 971 | -2.2 | 0.0 | -- | -- |
| TOCANTINS | ÁREA I | 128 879 | 127 561 | 127 588 | -1.0 | 0.0 | 7.7 | 7.7 |
| | ÁREA II | 128 809 | 127 561 | 127 558 | -1.0 | -0.0 | 7.7 | 7.7 |
| | PRODUÇÃO | 698 596 | 723 929 | 723 937 | 3.6 | 0.0 | 6.3 | 6.7 |
| | REND. MÉDIO | 5 424 | 5 675 | 5 675 | 4.6 | 0.0 | -- | -- |
| NORDESTE | ÁREA I | 161 883 | 162 356 | 161 962 | 0.0 | -0.2 | 9.6 | 9.7 |
| | ÁREA II | 161 725 | 162 207 | 161 813 | 0.1 | -0.2 | 9.6 | 9.7 |
| | PRODUÇÃO | 334 439 | 313 733 | 317 089 | -5.2 | 1.1 | 3.0 | 2.9 |
| | REND. MÉDIO | 2 068 | 1 934 | 1 960 | -5.2 | 1.3 | -- | -- |
| MARANHÃO | ÁREA I | 92 508 | 92 995 | 91 836 | -0.7 | -1.2 | 5.5 | 5.5 |
| | ÁREA II | 92 508 | 92 995 | 91 836 | -0.7 | -1.2 | 5.5 | 5.5 |
| | PRODUÇÃO | 157 016 | 151 609 | 153 157 | -2.5 | 1.0 | 1.4 | 1.4 |
| | REND. MÉDIO | 1 697 | 1 630 | 1 668 | -1.7 | 2.3 | -- | -- |
| PIAUÍ | ÁREA I | 54 198 | 54 035 | 54 035 | -0.3 | 0.0 | 3.2 | 3.2 |
| | ÁREA II | 54 056 | 53 893 | 53 893 | -0.3 | 0.0 | 3.2 | 3.2 |
| | PRODUÇÃO | 103 759 | 88 497 | 88 497 | -14.7 | 0.0 | 0.9 | 0.8 |
| | REND. MÉDIO | 1 919 | 1 642 | 1 642 | -14.4 | 0.0 | -- | -- |

Arroz

Prognóstico - Novembro 2020

| GRANDES REGIÕES E UNIDADES DA FEDERAÇÃO | VARIÁVEL | SAFRA 2020 | SAFRA 2021 | | VARIÇÃO (%) | | PARTICIPAÇÃO | |
|--|-------------|------------|------------|-----------|-------------|--------|--------------|------------|
| | | | OUTUBRO | NOVEMBRO | ANUAL | MENSAL | SAFRA 2020 | SAFRA 2021 |
| CEARÁ | ÁREA I | 5 312 | 5 553 | 5 553 | 4.5 | 0.0 | 0.3 | 0.3 |
| | ÁREA II | 5 312 | 5 553 | 5 553 | 4.5 | 0.0 | 0.3 | 0.3 |
| | PRODUÇÃO | 16 335 | 17 084 | 17 084 | 4.6 | 0.0 | 0.1 | 0.2 |
| | REND. MÉDIO | 3 075 | 3 077 | 3 077 | 0.1 | 0.0 | -- | -- |
| RIO GRANDE DO NORTE | ÁREA I | 888 | 887 | 887 | -0.1 | 0.0 | 0.1 | 0.1 |
| | ÁREA II | 872 | 880 | 880 | 0.9 | 0.0 | 0.1 | 0.1 |
| | PRODUÇÃO | 3 148 | 3 291 | 3 291 | 4.5 | 0.0 | 0.0 | 0.0 |
| | REND. MÉDIO | 3 610 | 3 740 | 3 740 | 3.6 | 0.0 | -- | -- |
| PARAÍBA | ÁREA I | 1 714 | 1 723 | 2 488 | 45.2 | 44.4 | 0.1 | 0.1 |
| | ÁREA II | 1 714 | 1 723 | 2 488 | 45.2 | 44.4 | 0.1 | 0.1 |
| | PRODUÇÃO | 2 427 | 1 656 | 3 464 | 42.7 | 109.2 | 0.0 | 0.0 |
| | REND. MÉDIO | 1 416 | 961 | 1 392 | -1.7 | 44.8 | -- | -- |
| PERNAMBUCO | ÁREA I | 604 | 504 | 504 | -16.6 | 0.0 | 0.0 | 0.0 |
| | ÁREA II | 604 | 504 | 504 | -16.6 | 0.0 | 0.0 | 0.0 |
| | PRODUÇÃO | 3 622 | 3 013 | 3 013 | -16.8 | 0.0 | 0.0 | 0.0 |
| | REND. MÉDIO | 5 997 | 5 978 | 5 978 | -0.3 | 0.0 | -- | -- |
| ALAGOAS | ÁREA I | 2 439 | 2 439 | 2 439 | 0.0 | 0.0 | 0.1 | 0.1 |
| | ÁREA II | 2 439 | 2 439 | 2 439 | 0.0 | 0.0 | 0.1 | 0.1 |
| | PRODUÇÃO | 17 048 | 16 838 | 16 838 | -1.2 | 0.0 | 0.2 | 0.2 |
| | REND. MÉDIO | 6 990 | 6 904 | 6 904 | -1.2 | 0.0 | -- | -- |
| SERGIPE | ÁREA I | 4 220 | 4 220 | 4 220 | 0.0 | 0.0 | 0.3 | 0.3 |
| | ÁREA II | 4 220 | 4 220 | 4 220 | 0.0 | 0.0 | 0.3 | 0.3 |
| | PRODUÇÃO | 31 084 | 31 745 | 31 745 | 2.1 | 0.0 | 0.3 | 0.3 |
| | REND. MÉDIO | 7 366 | 7 523 | 7 523 | 2.1 | 0.0 | -- | -- |
| SUDESTE | ÁREA I | 13 086 | 11 492 | 11 407 | -12.8 | -0.7 | 0.8 | 0.7 |
| | ÁREA II | 12 844 | 11 492 | 11 407 | -11.2 | -0.7 | 0.8 | 0.7 |
| | PRODUÇÃO | 58 911 | 48 865 | 48 531 | -17.6 | -0.7 | 0.5 | 0.4 |
| | REND. MÉDIO | 4 587 | 4 252 | 4 254 | -7.3 | 0.0 | -- | -- |
| MINAS GERAIS | ÁREA I | 2 779 | 2 864 | 2 779 | 0.0 | -3.0 | 0.2 | 0.2 |
| | ÁREA II | 2 537 | 2 864 | 2 779 | 9.5 | -3.0 | 0.2 | 0.2 |
| | PRODUÇÃO | 7 912 | 7 518 | 7 184 | -9.2 | -4.4 | 0.1 | 0.1 |
| | REND. MÉDIO | 3 119 | 2 625 | 2 585 | -17.1 | -1.5 | -- | -- |
| ESPÍRITO SANTO | ÁREA I | 91 | 91 | 91 | 0.0 | 0.0 | 0.0 | 0.0 |
| | ÁREA II | 91 | 91 | 91 | 0.0 | 0.0 | 0.0 | 0.0 |
| | PRODUÇÃO | 341 | 300 | 300 | -12.0 | 0.0 | 0.0 | 0.0 |
| | REND. MÉDIO | 3 747 | 3 297 | 3 297 | -12.0 | 0.0 | -- | -- |
| RIO DE JANEIRO | ÁREA I | 37 | 37 | 37 | 0.0 | 0.0 | 0.0 | 0.0 |
| | ÁREA II | 37 | 37 | 37 | 0.0 | 0.0 | 0.0 | 0.0 |
| | PRODUÇÃO | 119 | 119 | 119 | 0.0 | 0.0 | 0.0 | 0.0 |
| | REND. MÉDIO | 3 216 | 3 216 | 3 216 | 0.0 | 0.0 | -- | -- |
| SÃO PAULO | ÁREA I | 10 179 | 8 500 | 8 500 | -16.5 | 0.0 | 0.6 | 0.5 |
| | ÁREA II | 10 179 | 8 500 | 8 500 | -16.5 | 0.0 | 0.6 | 0.5 |
| | PRODUÇÃO | 50 539 | 40 928 | 40 928 | -19.0 | 0.0 | 0.5 | 0.4 |
| | REND. MÉDIO | 4 965 | 4 815 | 4 815 | -3.0 | 0.0 | -- | -- |
| SUL | ÁREA I | 1 121 542 | 1 125 544 | 1 125 693 | 0.4 | 0.0 | 66.8 | 67.7 |
| | ÁREA II | 1 119 758 | 1 125 345 | 1 125 494 | 0.5 | 0.0 | 66.8 | 67.7 |
| | PRODUÇÃO | 9 140 952 | 8 798 470 | 8 836 057 | -3.3 | 0.4 | 82.6 | 81.3 |
| | REND. MÉDIO | 8 163 | 7 818 | 7 851 | -3.8 | 0.4 | -- | -- |

Arroz

Prognóstico - Novembro 2020

| GRANDES REGIÕES E UNIDADES DA FEDERAÇÃO | VARIÁVEL | SAFRA 2020 | SAFRA 2021 | | VARIÇÃO (%) | | PARTICIPAÇÃO | |
|--|-------------|------------|------------|-----------|-------------|--------|--------------|------------|
| | | | OUTUBRO | NOVEMBRO | ANUAL | MENSAL | SAFRA 2020 | SAFRA 2021 |
| PARANÁ | ÁREA I | 21 100 | 21 400 | 21 400 | 1.4 | 0.0 | 1.3 | 1.3 |
| | ÁREA II | 21 100 | 21 400 | 21 400 | 1.4 | 0.0 | 1.3 | 1.3 |
| | PRODUÇÃO | 151 600 | 150 500 | 150 500 | -0.7 | 0.0 | 1.4 | 1.4 |
| | REND. MÉDIO | 7 185 | 7 033 | 7 033 | -2.1 | 0.0 | -- | -- |
| SANTA CATARINA | ÁREA I | 148 988 | 148 988 | 149 137 | 0.1 | 0.1 | 8.9 | 9.0 |
| | ÁREA II | 148 988 | 148 988 | 149 137 | 0.1 | 0.1 | 8.9 | 9.0 |
| | PRODUÇÃO | 1 216 132 | 1 128 565 | 1 166 152 | -4.1 | 3.3 | 11.0 | 10.7 |
| | REND. MÉDIO | 8 163 | 7 575 | 7 819 | -4.2 | 3.2 | -- | -- |
| RIO GRANDE DO SUL | ÁREA I | 951 454 | 955 156 | 955 156 | 0.4 | 0.0 | 56.6 | 57.4 |
| | ÁREA II | 949 670 | 954 957 | 954 957 | 0.6 | 0.0 | 56.6 | 57.4 |
| | PRODUÇÃO | 7 773 220 | 7 519 405 | 7 519 405 | -3.3 | 0.0 | 70.3 | 69.2 |
| | REND. MÉDIO | 8 185 | 7 874 | 7 874 | -3.8 | 0.0 | -- | -- |
| CENTRO-OESTE | ÁREA I | 148 416 | 139 634 | 144 443 | -2.7 | 3.4 | 8.8 | 8.7 |
| | ÁREA II | 148 416 | 139 634 | 144 443 | -2.7 | 3.4 | 8.9 | 8.7 |
| | PRODUÇÃO | 539 098 | 501 218 | 526 666 | -2.3 | 5.1 | 4.9 | 4.8 |
| | REND. MÉDIO | 3 632 | 3 590 | 3 646 | 0.4 | 1.6 | -- | -- |
| MATO GROSSO DO SUL | ÁREA I | 10 500 | 10 500 | 10 500 | 0.0 | 0.0 | 0.6 | 0.6 |
| | ÁREA II | 10 500 | 10 500 | 10 500 | 0.0 | 0.0 | 0.6 | 0.6 |
| | PRODUÇÃO | 63 000 | 63 525 | 63 525 | 0.8 | 0.0 | 0.6 | 0.6 |
| | REND. MÉDIO | 6 000 | 6 050 | 6 050 | 0.8 | 0.0 | -- | -- |
| MATO GROSSO | ÁREA I | 116 625 | 107 925 | 112 690 | -3.4 | 4.4 | 6.9 | 6.8 |
| | ÁREA II | 116 625 | 107 925 | 112 690 | -3.4 | 4.4 | 7.0 | 6.8 |
| | PRODUÇÃO | 379 782 | 349 321 | 362 581 | -4.5 | 3.8 | 3.4 | 3.3 |
| | REND. MÉDIO | 3 256 | 3 237 | 3 218 | -1.2 | -0.6 | -- | -- |
| GOIÁS | ÁREA I | 21 291 | 21 209 | 21 253 | -0.2 | 0.2 | 1.3 | 1.3 |
| | ÁREA II | 21 291 | 21 209 | 21 253 | -0.2 | 0.2 | 1.3 | 1.3 |
| | PRODUÇÃO | 96 316 | 88 372 | 100 560 | 4.4 | 13.8 | 0.9 | 0.9 |
| | REND. MÉDIO | 4 524 | 4 167 | 4 732 | 4.6 | 13.6 | -- | -- |

Nota - Área (ha), Produção (t) e Rendimento Médio (kg/ha).

Para as Unidades da Federação que, por força do calendário agrícola, ainda não dispõem das estimativas iniciais, os dados correspondem a uma projeção obtida a partir das informações de anos anteriores.

ÁREA I é a área plantada ou a plantar.

ÁREA II é a área colhida ou a ser colhida.

Fonte: IBGE, Diretoria de Pesquisas, Coordenação de Agropecuária, Levantamento Sistemático da Produção Agrícola, Novembro/2020.

Aveia

Prognóstico - Novembro 2020

| GRANDES REGIÕES E UNIDADES DA FEDERAÇÃO | VARIÁVEL | SAFRA 2020 | SAFRA 2021 | | VARIÇÃO (%) | | PARTICIPAÇÃO | |
|--|-------------|------------|------------|-----------|-------------|--------|--------------|------------|
| | | | OUTUBRO | NOVEMBRO | ANUAL | MENSAL | SAFRA 2020 | SAFRA 2021 |
| TOTAL | ÁREA I | 480 640 | 485 640 | 480 448 | -0.0 | -1.1 | 100.0 | 100.0 |
| | ÁREA II | 479 000 | 485 640 | 480 448 | 0.3 | -1.1 | 100.0 | 100.0 |
| | PRODUÇÃO | 936 683 | 1 053 075 | 1 044 356 | 11.5 | -0.8 | 100.0 | 100.0 |
| | REND. MÉDIO | 1 955 | 2 168 | 2 174 | 11.2 | 0.3 | -- | -- |
| SUDESTE | ÁREA I | 16 030 | 17 422 | 16 030 | 0.0 | -8.0 | 3.3 | 3.3 |
| | ÁREA II | 14 490 | 17 422 | 16 030 | 10.6 | -8.0 | 3.0 | 3.3 |
| | PRODUÇÃO | 29 233 | 37 708 | 35 124 | 20.2 | -6.9 | 3.1 | 3.4 |
| | REND. MÉDIO | 2 017 | 2 164 | 2 191 | 8.6 | 1.2 | -- | -- |
| MINAS GERAIS | ÁREA I | 5 706 | 7 098 | 5 706 | 0.0 | -19.6 | 1.2 | 1.2 |
| | ÁREA II | 4 166 | 7 098 | 5 706 | 37.0 | -19.6 | 0.9 | 1.2 |
| | PRODUÇÃO | 5 167 | 13 642 | 11 058 | 114.0 | -18.9 | 0.6 | 1.1 |
| | REND. MÉDIO | 1 240 | 1 922 | 1 938 | 56.3 | 0.8 | -- | -- |
| SÃO PAULO | ÁREA I | 10 324 | 10 324 | 10 324 | 0.0 | 0.0 | 2.1 | 2.1 |
| | ÁREA II | 10 324 | 10 324 | 10 324 | 0.0 | 0.0 | 2.2 | 2.1 |
| | PRODUÇÃO | 24 066 | 24 066 | 24 066 | 0.0 | 0.0 | 2.6 | 2.3 |
| | REND. MÉDIO | 2 331 | 2 331 | 2 331 | 0.0 | 0.0 | -- | -- |
| SUL | ÁREA I | 429 610 | 433 218 | 429 418 | -0.0 | -0.9 | 89.4 | 89.4 |
| | ÁREA II | 429 510 | 433 218 | 429 418 | -0.0 | -0.9 | 89.7 | 89.4 |
| | PRODUÇÃO | 844 450 | 952 367 | 946 232 | 12.1 | -0.6 | 90.2 | 90.6 |
| | REND. MÉDIO | 1 966 | 2 198 | 2 204 | 12.1 | 0.3 | -- | -- |
| PARANÁ | ÁREA I | 82 100 | 85 900 | 82 100 | 0.0 | -4.4 | 17.1 | 17.1 |
| | ÁREA II | 82 100 | 85 900 | 82 100 | 0.0 | -4.4 | 17.1 | 17.1 |
| | PRODUÇÃO | 181 900 | 188 035 | 181 900 | 0.0 | -3.3 | 19.4 | 17.4 |
| | REND. MÉDIO | 2 216 | 2 189 | 2 216 | 0.0 | 1.2 | -- | -- |
| SANTA CATARINA | ÁREA I | 24 215 | 24 825 | 24 825 | 2.5 | 0.0 | 5.0 | 5.2 |
| | ÁREA II | 24 215 | 24 825 | 24 825 | 2.5 | 0.0 | 5.1 | 5.2 |
| | PRODUÇÃO | 24 775 | 32 595 | 32 595 | 31.6 | 0.0 | 2.6 | 3.1 |
| | REND. MÉDIO | 1 023 | 1 313 | 1 313 | 28.3 | 0.0 | -- | -- |
| RIO GRANDE DO SUL | ÁREA I | 323 295 | 322 493 | 322 493 | -0.2 | 0.0 | 67.3 | 67.1 |
| | ÁREA II | 323 195 | 322 493 | 322 493 | -0.2 | 0.0 | 67.5 | 67.1 |
| | PRODUÇÃO | 637 775 | 731 737 | 731 737 | 14.7 | 0.0 | 68.1 | 70.1 |
| | REND. MÉDIO | 1 973 | 2 269 | 2 269 | 15.0 | 0.0 | -- | -- |
| CENTRO-OESTE | ÁREA I | 35 000 | 35 000 | 35 000 | 0.0 | 0.0 | 7.3 | 7.3 |
| | ÁREA II | 35 000 | 35 000 | 35 000 | 0.0 | 0.0 | 7.3 | 7.3 |
| | PRODUÇÃO | 63 000 | 63 000 | 63 000 | 0.0 | 0.0 | 6.7 | 6.0 |
| | REND. MÉDIO | 1 800 | 1 800 | 1 800 | 0.0 | 0.0 | -- | -- |
| MATO GROSSO DO SUL | ÁREA I | 35 000 | 35 000 | 35 000 | 0.0 | 0.0 | 7.3 | 7.3 |
| | ÁREA II | 35 000 | 35 000 | 35 000 | 0.0 | 0.0 | 7.3 | 7.3 |
| | PRODUÇÃO | 63 000 | 63 000 | 63 000 | 0.0 | 0.0 | 6.7 | 6.0 |
| | REND. MÉDIO | 1 800 | 1 800 | 1 800 | 0.0 | 0.0 | -- | -- |

Nota - Área (ha), Produção (t) e Rendimento Médio (kg/ha).

Para as Unidades da Federação que, por força do calendário agrícola, ainda não dispõem das estimativas iniciais, os dados correspondem a uma projeção obtida a partir das informações de anos anteriores.

ÁREA I é a área plantada ou a plantar.

ÁREA II é a área colhida ou a ser colhida.

Fonte: IBGE, Diretoria de Pesquisas, Coordenação de Agropecuária, Levantamento Sistemático da Produção Agrícola, Novembro/2020.

Centeio

Prognóstico - Novembro 2020

| GRANDES REGIÕES E UNIDADES DA FEDERAÇÃO | VARIÁVEL | SAFRA 2020 | SAFRA 2021 | | VARIÇÃO (%) | | PARTICIPAÇÃO | |
|--|-------------|------------|------------|----------|-------------|--------|--------------|------------|
| | | | OUTUBRO | NOVEMBRO | ANUAL | MENSAL | SAFRA 2020 | SAFRA 2021 |
| TOTAL | ÁREA I | 5 345 | 5 465 | 5 465 | 2.2 | 0.0 | 100.0 | 100.0 |
| | ÁREA II | 5 310 | 5 465 | 5 465 | 2.9 | 0.0 | 100.0 | 100.0 |
| | PRODUÇÃO | 9 878 | 10 384 | 10 478 | 6.1 | 0.9 | 100.0 | 100.0 |
| | REND. MÉDIO | 1 860 | 1 900 | 1 917 | 3.1 | 0.9 | -- | -- |
| SUL | ÁREA I | 5 345 | 5 465 | 5 465 | 2.2 | 0.0 | 100.0 | 100.0 |
| | ÁREA II | 5 310 | 5 465 | 5 465 | 2.9 | 0.0 | 100.0 | 100.0 |
| | PRODUÇÃO | 9 878 | 10 384 | 10 478 | 6.1 | 0.9 | 100.0 | 100.0 |
| | REND. MÉDIO | 1 860 | 1 900 | 1 917 | 3.1 | 0.9 | -- | -- |
| PARANÁ | ÁREA I | 3 200 | 3 200 | 3 200 | 0.0 | 0.0 | 59.9 | 58.6 |
| | ÁREA II | 3 200 | 3 200 | 3 200 | 0.0 | 0.0 | 60.3 | 58.6 |
| | PRODUÇÃO | 7 400 | 7 306 | 7 400 | 0.0 | 1.3 | 74.9 | 70.6 |
| | REND. MÉDIO | 2 312 | 2 283 | 2 312 | 0.0 | 1.3 | -- | -- |
| RIO GRANDE DO SUL | ÁREA I | 2 145 | 2 265 | 2 265 | 5.6 | 0.0 | 40.1 | 41.4 |
| | ÁREA II | 2 110 | 2 265 | 2 265 | 7.3 | 0.0 | 39.7 | 41.4 |
| | PRODUÇÃO | 2 478 | 3 078 | 3 078 | 24.2 | 0.0 | 25.1 | 29.4 |
| | REND. MÉDIO | 1 174 | 1 359 | 1 359 | 15.8 | 0.0 | -- | -- |

Nota - Área (ha), Produção (t) e Rendimento Médio (kg/ha).

Para as Unidades da Federação que, por força do calendário agrícola, ainda não dispõem das estimativas iniciais, os dados correspondem a uma projeção obtida a partir das informações de anos anteriores.

ÁREA I é a área plantada ou a plantar.

ÁREA II é a área colhida ou a ser colhida.

Fonte: IBGE, Diretoria de Pesquisas, Coordenação de Agropecuária, Levantamento Sistemático da Produção Agrícola, Novembro/2020.

Cevada

Prognóstico - Novembro 2020

| GRANDES REGIÕES E UNIDADES DA FEDERAÇÃO | VARIÁVEL | SAFRA 2020 | SAFRA 2021 | | VARIÇÃO (%) | | PARTICIPAÇÃO | |
|--|-------------|------------|------------|----------|-------------|--------|--------------|------------|
| | | | OUTUBRO | NOVEMBRO | ANUAL | MENSAL | SAFRA 2020 | SAFRA 2021 |
| TOTAL | ÁREA I | 103 126 | 103 941 | 104 341 | 1.2 | 0.4 | 100.0 | 100.0 |
| | ÁREA II | 103 126 | 103 941 | 104 341 | 1.2 | 0.4 | 100.0 | 100.0 |
| | PRODUÇÃO | 376 788 | 380 513 | 382 145 | 1.4 | 0.4 | 100.0 | 100.0 |
| | REND. MÉDIO | 3 654 | 3 661 | 3 662 | 0.2 | 0.0 | -- | -- |
| SUDESTE | ÁREA I | 2 200 | 2 200 | 2 200 | 0.0 | 0.0 | 2.1 | 2.1 |
| | ÁREA II | 2 200 | 2 200 | 2 200 | 0.0 | 0.0 | 2.1 | 2.1 |
| | PRODUÇÃO | 12 740 | 12 740 | 12 740 | 0.0 | 0.0 | 3.4 | 3.3 |
| | REND. MÉDIO | 5 791 | 5 791 | 5 791 | 0.0 | 0.0 | -- | -- |
| SÃO PAULO | ÁREA I | 2 200 | 2 200 | 2 200 | 0.0 | 0.0 | 2.1 | 2.1 |
| | ÁREA II | 2 200 | 2 200 | 2 200 | 0.0 | 0.0 | 2.1 | 2.1 |
| | PRODUÇÃO | 12 740 | 12 740 | 12 740 | 0.0 | 0.0 | 3.4 | 3.3 |
| | REND. MÉDIO | 5 791 | 5 791 | 5 791 | 0.0 | 0.0 | -- | -- |
| SUL | ÁREA I | 100 926 | 101 741 | 102 141 | 1.2 | 0.4 | 97.9 | 97.9 |
| | ÁREA II | 100 926 | 101 741 | 102 141 | 1.2 | 0.4 | 97.9 | 97.9 |
| | PRODUÇÃO | 364 048 | 367 773 | 369 405 | 1.5 | 0.4 | 96.6 | 96.7 |
| | REND. MÉDIO | 3 607 | 3 615 | 3 617 | 0.3 | 0.1 | -- | -- |
| PARANÁ | ÁREA I | 63 100 | 62 700 | 63 100 | 0.0 | 0.6 | 61.2 | 60.5 |
| | ÁREA II | 63 100 | 62 700 | 63 100 | 0.0 | 0.6 | 61.2 | 60.5 |
| | PRODUÇÃO | 261 900 | 260 268 | 261 900 | 0.0 | 0.6 | 69.5 | 68.5 |
| | REND. MÉDIO | 4 151 | 4 151 | 4 151 | 0.0 | 0.0 | -- | -- |
| SANTA CATARINA | ÁREA I | 340 | 340 | 340 | 0.0 | 0.0 | 0.3 | 0.3 |
| | ÁREA II | 340 | 340 | 340 | 0.0 | 0.0 | 0.3 | 0.3 |
| | PRODUÇÃO | 1 080 | 1 348 | 1 348 | 24.8 | 0.0 | 0.3 | 0.4 |
| | REND. MÉDIO | 3 176 | 3 965 | 3 965 | 24.8 | 0.0 | -- | -- |
| RIO GRANDE DO SUL | ÁREA I | 37 486 | 38 701 | 38 701 | 3.2 | 0.0 | 36.3 | 37.1 |
| | ÁREA II | 37 486 | 38 701 | 38 701 | 3.2 | 0.0 | 36.3 | 37.1 |
| | PRODUÇÃO | 101 068 | 106 157 | 106 157 | 5.0 | 0.0 | 26.8 | 27.8 |
| | REND. MÉDIO | 2 696 | 2 743 | 2 743 | 1.7 | 0.0 | -- | -- |

Nota - Área (ha), Produção (t) e Rendimento Médio (kg/ha).

Para as Unidades da Federação que, por força do calendário agrícola, ainda não dispõem das estimativas iniciais, os dados correspondem a uma projeção obtida a partir das informações de anos anteriores.

ÁREA I é a área plantada ou a plantar.

ÁREA II é a área colhida ou a ser colhida.

Fonte: IBGE, Diretoria de Pesquisas, Coordenação de Agropecuária, Levantamento Sistemático da Produção Agrícola, Novembro/2020.

Feijão 1ª safra

Prognóstico - Novembro 2020

| GRANDES REGIÕES E UNIDADES DA FEDERAÇÃO | VARIÁVEL | SAFRA 2020 | SAFRA 2021 | | VARIÇÃO (%) | | PARTICIPAÇÃO | |
|--|-------------|------------|------------|-----------|-------------|--------|--------------|------------|
| | | | OUTUBRO | NOVEMBRO | ANUAL | MENSAL | SAFRA 2020 | SAFRA 2021 |
| TOTAL | ÁREA I | 1 555 465 | 1 547 338 | 1 540 455 | -1.0 | -0.4 | 100.0 | 100.0 |
| | ÁREA II | 1 520 451 | 1 514 934 | 1 507 563 | -0.8 | -0.5 | 100.0 | 100.0 |
| | PRODUÇÃO | 1 313 164 | 1 288 975 | 1 309 545 | -0.3 | 1.6 | 100.0 | 100.0 |
| | REND. MÉDIO | 864 | 851 | 869 | 0.6 | 2.1 | -- | -- |
| NORTE | ÁREA I | 43 897 | 41 758 | 41 768 | -4.8 | 0.0 | 2.8 | 2.7 |
| | ÁREA II | 43 748 | 41 745 | 41 755 | -4.6 | 0.0 | 2.9 | 2.8 |
| | PRODUÇÃO | 35 903 | 34 942 | 34 952 | -2.6 | 0.0 | 2.7 | 2.7 |
| | REND. MÉDIO | 821 | 837 | 837 | 1.9 | 0.0 | -- | -- |
| RONDÔNIA | ÁREA I | 16 627 | 16 077 | 16 077 | -3.3 | 0.0 | 1.1 | 1.0 |
| | ÁREA II | 16 625 | 16 075 | 16 075 | -3.3 | 0.0 | 1.1 | 1.1 |
| | PRODUÇÃO | 15 915 | 16 200 | 16 200 | 1.8 | 0.0 | 1.2 | 1.2 |
| | REND. MÉDIO | 957 | 1 008 | 1 008 | 5.3 | 0.0 | -- | -- |
| AMAZONAS | ÁREA I | 4 343 | 2 765 | 2 765 | -36.3 | 0.0 | 0.3 | 0.2 |
| | ÁREA II | 4 214 | 2 764 | 2 764 | -34.4 | 0.0 | 0.3 | 0.2 |
| | PRODUÇÃO | 4 107 | 2 666 | 2 666 | -35.1 | 0.0 | 0.3 | 0.2 |
| | REND. MÉDIO | 975 | 965 | 965 | -1.0 | 0.0 | -- | -- |
| RORAIMA | ÁREA I | 2 688 | 2 688 | 2 688 | 0.0 | 0.0 | 0.2 | 0.2 |
| | ÁREA II | 2 688 | 2 688 | 2 688 | 0.0 | 0.0 | 0.2 | 0.2 |
| | PRODUÇÃO | 1 954 | 1 954 | 1 954 | 0.0 | 0.0 | 0.1 | 0.1 |
| | REND. MÉDIO | 727 | 727 | 727 | 0.0 | 0.0 | -- | -- |
| PARÁ | ÁREA I | 11 019 | 11 045 | 11 045 | 0.2 | 0.0 | 0.7 | 0.7 |
| | ÁREA II | 11 001 | 11 035 | 11 035 | 0.3 | 0.0 | 0.7 | 0.7 |
| | PRODUÇÃO | 8 466 | 8 696 | 8 696 | 2.7 | 0.0 | 0.6 | 0.7 |
| | REND. MÉDIO | 770 | 788 | 788 | 2.3 | 0.0 | -- | -- |
| TOCANTINS | ÁREA I | 9 220 | 9 183 | 9 193 | -0.3 | 0.1 | 0.6 | 0.6 |
| | ÁREA II | 9 220 | 9 183 | 9 193 | -0.3 | 0.1 | 0.6 | 0.6 |
| | PRODUÇÃO | 5 461 | 5 426 | 5 436 | -0.5 | 0.2 | 0.4 | 0.4 |
| | REND. MÉDIO | 592 | 591 | 591 | -0.2 | 0.0 | -- | -- |
| NORDESTE | ÁREA I | 1 038 443 | 1 040 516 | 1 035 817 | -0.3 | -0.5 | 66.8 | 67.2 |
| | ÁREA II | 1 015 628 | 1 008 173 | 1 003 479 | -1.2 | -0.5 | 66.8 | 66.6 |
| | PRODUÇÃO | 427 796 | 388 727 | 405 353 | -5.2 | 4.3 | 32.6 | 31.0 |
| | REND. MÉDIO | 421 | 386 | 404 | -4.0 | 4.7 | -- | -- |
| MARANHÃO | ÁREA I | 18 354 | 20 227 | 17 873 | -2.6 | -11.6 | 1.2 | 1.2 |
| | ÁREA II | 18 354 | 20 227 | 17 873 | -2.6 | -11.6 | 1.2 | 1.2 |
| | PRODUÇÃO | 8 914 | 9 931 | 8 799 | -1.3 | -11.4 | 0.7 | 0.7 |
| | REND. MÉDIO | 486 | 491 | 492 | 1.2 | 0.2 | -- | -- |
| PIAUI | ÁREA I | 199 341 | 200 051 | 200 051 | 0.4 | 0.0 | 12.8 | 13.0 |
| | ÁREA II | 196 370 | 197 080 | 197 080 | 0.4 | 0.0 | 12.9 | 13.1 |
| | PRODUÇÃO | 81 181 | 74 102 | 74 102 | -8.7 | 0.0 | 6.2 | 5.7 |
| | REND. MÉDIO | 413 | 376 | 376 | -9.0 | 0.0 | -- | -- |
| CEARÁ | ÁREA I | 370 751 | 371 072 | 371 072 | 0.1 | 0.0 | 23.8 | 24.1 |
| | ÁREA II | 370 082 | 370 677 | 370 677 | 0.2 | 0.0 | 24.3 | 24.6 |
| | PRODUÇÃO | 119 076 | 110 204 | 110 204 | -7.5 | 0.0 | 9.1 | 8.4 |
| | REND. MÉDIO | 322 | 297 | 297 | -7.8 | 0.0 | -- | -- |
| RIO GRANDE DO NORTE | ÁREA I | 52 998 | 53 883 | 53 883 | 1.7 | 0.0 | 3.4 | 3.5 |
| | ÁREA II | 51 557 | 52 259 | 52 259 | 1.4 | 0.0 | 3.4 | 3.5 |
| | PRODUÇÃO | 22 273 | 20 538 | 20 538 | -7.8 | 0.0 | 1.7 | 1.6 |
| | REND. MÉDIO | 432 | 393 | 393 | -9.0 | 0.0 | -- | -- |

Feijão 1ª safra

Prognóstico - Novembro 2020

| GRANDES REGIÕES E UNIDADES DA FEDERAÇÃO | VARIÁVEL | SAFRA 2020 | SAFRA 2021 | | VARIÇÃO (%) | | PARTICIPAÇÃO | |
|--|-------------|------------|------------|----------|-------------|--------|--------------|------------|
| | | | OUTUBRO | NOVEMBRO | ANUAL | MENSAL | SAFRA 2020 | SAFRA 2021 |
| PARAÍBA | ÁREA I | 67 615 | 66 422 | 64 077 | -5.2 | -3.5 | 4.3 | 4.2 |
| | ÁREA II | 67 555 | 66 417 | 64 077 | -5.1 | -3.5 | 4.4 | 4.3 |
| | PRODUÇÃO | 26 697 | 18 929 | 36 687 | 37.4 | 93.8 | 2.0 | 2.8 |
| | REND. MÉDIO | 395 | 285 | 573 | 45.1 | 101.1 | -- | -- |
| PERNAMBUCO | ÁREA I | 105 384 | 103 861 | 103 861 | -1.4 | 0.0 | 6.8 | 6.7 |
| | ÁREA II | 87 710 | 76 513 | 76 513 | -12.8 | 0.0 | 5.8 | 5.1 |
| | PRODUÇÃO | 33 755 | 18 953 | 18 953 | -43.9 | 0.0 | 2.6 | 1.4 |
| | REND. MÉDIO | 385 | 248 | 248 | -35.6 | 0.0 | -- | -- |
| BAHIA | ÁREA I | 224 000 | 225 000 | 225 000 | 0.4 | 0.0 | 14.4 | 14.6 |
| | ÁREA II | 224 000 | 225 000 | 225 000 | 0.4 | 0.0 | 14.7 | 14.9 |
| | PRODUÇÃO | 135 900 | 136 070 | 136 070 | 0.1 | 0.0 | 10.3 | 10.4 |
| | REND. MÉDIO | 607 | 605 | 605 | -0.3 | 0.0 | -- | -- |
| SUDESTE | ÁREA I | 189 834 | 189 354 | 189 834 | 0.0 | 0.3 | 12.2 | 12.3 |
| | ÁREA II | 181 926 | 189 331 | 189 811 | 4.3 | 0.3 | 12.0 | 12.6 |
| | PRODUÇÃO | 292 711 | 308 730 | 309 781 | 5.8 | 0.3 | 22.3 | 23.7 |
| | REND. MÉDIO | 1 609 | 1 631 | 1 632 | 1.4 | 0.1 | -- | -- |
| MINAS GERAIS | ÁREA I | 134 381 | 133 901 | 134 381 | 0.0 | 0.4 | 8.6 | 8.7 |
| | ÁREA II | 126 496 | 133 901 | 134 381 | 6.2 | 0.4 | 8.3 | 8.9 |
| | PRODUÇÃO | 174 574 | 180 766 | 181 817 | 4.1 | 0.6 | 13.3 | 13.9 |
| | REND. MÉDIO | 1 380 | 1 350 | 1 353 | -2.0 | 0.2 | -- | -- |
| ESPÍRITO SANTO | ÁREA I | 4 583 | 4 583 | 4 583 | 0.0 | 0.0 | 0.3 | 0.3 |
| | ÁREA II | 4 583 | 4 583 | 4 583 | 0.0 | 0.0 | 0.3 | 0.3 |
| | PRODUÇÃO | 4 995 | 5 178 | 5 178 | 3.7 | 0.0 | 0.4 | 0.4 |
| | REND. MÉDIO | 1 090 | 1 130 | 1 130 | 3.7 | 0.0 | -- | -- |
| RIO DE JANEIRO | ÁREA I | 747 | 747 | 747 | 0.0 | 0.0 | 0.0 | 0.0 |
| | ÁREA II | 747 | 747 | 747 | 0.0 | 0.0 | 0.0 | 0.0 |
| | PRODUÇÃO | 642 | 642 | 642 | 0.0 | 0.0 | 0.0 | 0.0 |
| | REND. MÉDIO | 859 | 859 | 859 | 0.0 | 0.0 | -- | -- |
| SÃO PAULO | ÁREA I | 50 123 | 50 123 | 50 123 | 0.0 | 0.0 | 3.2 | 3.3 |
| | ÁREA II | 50 100 | 50 100 | 50 100 | 0.0 | 0.0 | 3.3 | 3.3 |
| | PRODUÇÃO | 112 500 | 122 144 | 122 144 | 8.6 | 0.0 | 8.6 | 9.3 |
| | REND. MÉDIO | 2 246 | 2 438 | 2 438 | 8.5 | 0.0 | -- | -- |
| SUL | ÁREA I | 224 286 | 221 263 | 218 786 | -2.5 | -1.1 | 14.4 | 14.2 |
| | ÁREA II | 224 151 | 221 243 | 218 773 | -2.4 | -1.1 | 14.7 | 14.5 |
| | PRODUÇÃO | 433 626 | 433 077 | 435 188 | 0.4 | 0.5 | 33.0 | 33.2 |
| | REND. MÉDIO | 1 935 | 1 957 | 1 989 | 2.8 | 1.6 | -- | -- |
| PARANÁ | ÁREA I | 152 400 | 148 700 | 148 300 | -2.7 | -0.3 | 9.8 | 9.6 |
| | ÁREA II | 152 400 | 148 700 | 148 300 | -2.7 | -0.3 | 10.0 | 9.8 |
| | PRODUÇÃO | 316 200 | 300 300 | 298 100 | -5.7 | -0.7 | 24.1 | 22.8 |
| | REND. MÉDIO | 2 075 | 2 020 | 2 010 | -3.1 | -0.5 | -- | -- |
| SANTA CATARINA | ÁREA I | 34 854 | 34 854 | 32 777 | -6.0 | -6.0 | 2.2 | 2.1 |
| | ÁREA II | 34 844 | 34 844 | 32 774 | -5.9 | -5.9 | 2.3 | 2.2 |
| | PRODUÇÃO | 62 629 | 66 283 | 70 594 | 12.7 | 6.5 | 4.8 | 5.4 |
| | REND. MÉDIO | 1 797 | 1 902 | 2 154 | 19.9 | 13.2 | -- | -- |
| RIO GRANDE DO SUL | ÁREA I | 37 032 | 37 709 | 37 709 | 1.8 | 0.0 | 2.4 | 2.4 |
| | ÁREA II | 36 907 | 37 699 | 37 699 | 2.1 | 0.0 | 2.4 | 2.5 |
| | PRODUÇÃO | 54 797 | 66 494 | 66 494 | 21.3 | 0.0 | 4.2 | 5.1 |
| | REND. MÉDIO | 1 485 | 1 764 | 1 764 | 18.8 | 0.0 | -- | -- |

Feijão 1ª safra

Prognóstico - Novembro 2020

| GRANDES REGIÕES E UNIDADES DA FEDERAÇÃO | VARIÁVEL | SAFRA 2020 | SAFRA 2021 | | VARIÇÃO (%) | | PARTICIPAÇÃO | |
|--|-------------|------------|------------|----------|-------------|--------|--------------|------------|
| | | | OUTUBRO | NOVEMBRO | ANUAL | MENSAL | SAFRA 2020 | SAFRA 2021 |
| CENTRO-OESTE | ÁREA I | 59 005 | 54 447 | 54 250 | -8.1 | -0.4 | 3.8 | 3.5 |
| | ÁREA II | 54 998 | 54 442 | 53 745 | -2.3 | -1.3 | 3.6 | 3.6 |
| | PRODUÇÃO | 123 128 | 123 499 | 124 271 | 0.9 | 0.6 | 9.4 | 9.5 |
| | REND. MÉDIO | 2 239 | 2 268 | 2 312 | 3.3 | 1.9 | -- | -- |
| MATO GROSSO DO SUL | ÁREA I | 131 | 131 | 131 | 0.0 | 0.0 | 0.0 | 0.0 |
| | ÁREA II | 126 | 126 | 126 | 0.0 | 0.0 | 0.0 | 0.0 |
| | PRODUÇÃO | 125 | 169 | 169 | 35.2 | 0.0 | 0.0 | 0.0 |
| | REND. MÉDIO | 992 | 1 341 | 1 341 | 35.2 | 0.0 | -- | -- |
| MATO GROSSO | ÁREA I | 916 | 916 | 566 | -38.2 | -38.2 | 0.1 | 0.0 |
| | ÁREA II | 916 | 916 | 566 | -38.2 | -38.2 | 0.1 | 0.0 |
| | PRODUÇÃO | 1 761 | 1 656 | 606 | -65.6 | -63.4 | 0.1 | 0.0 |
| | REND. MÉDIO | 1 922 | 1 808 | 1 071 | -44.3 | -40.8 | -- | -- |
| GOIÁS | ÁREA I | 47 158 | 45 400 | 45 553 | -3.4 | 0.3 | 3.0 | 3.0 |
| | ÁREA II | 43 156 | 45 400 | 45 053 | 4.4 | -0.8 | 2.8 | 3.0 |
| | PRODUÇÃO | 95 682 | 104 874 | 106 696 | 11.5 | 1.7 | 7.3 | 8.1 |
| | REND. MÉDIO | 2 217 | 2 310 | 2 368 | 6.8 | 2.5 | -- | -- |
| DISTRITO FEDERAL | ÁREA I | 10 800 | 8 000 | 8 000 | -25.9 | 0.0 | 0.7 | 0.5 |
| | ÁREA II | 10 800 | 8 000 | 8 000 | -25.9 | 0.0 | 0.7 | 0.5 |
| | PRODUÇÃO | 25 560 | 16 800 | 16 800 | -34.3 | 0.0 | 1.9 | 1.3 |
| | REND. MÉDIO | 2 367 | 2 100 | 2 100 | -11.3 | 0.0 | -- | -- |

Nota - Área (ha), Produção (t) e Rendimento Médio (kg/ha).

Para as Unidades da Federação que, por força do calendário agrícola, ainda não dispõem das estimativas iniciais, os dados correspondem a uma projeção obtida a partir das informações de anos anteriores.

ÁREA I é a área plantada ou a plantar.

ÁREA II é a área colhida ou a ser colhida.

Fonte: IBGE, Diretoria de Pesquisas, Coordenação de Agropecuária, Levantamento Sistemático da Produção Agrícola, Novembro/2020.

Feijão 2ª safra

Prognóstico - Novembro 2020

| GRANDES REGIÕES E UNIDADES DA FEDERAÇÃO | VARIÁVEL | SAFRA 2020 | SAFRA 2021 | | VARIÇÃO (%) | | PARTICIPAÇÃO | |
|--|-------------|------------|------------|----------|-------------|--------|--------------|------------|
| | | | OUTUBRO | NOVEMBRO | ANUAL | MENSAL | SAFRA 2020 | SAFRA 2021 |
| TOTAL | ÁREA I | 974 323 | 971 123 | 986 662 | 1.3 | 1.6 | 100.0 | 100.0 |
| | ÁREA II | 946 695 | 912 668 | 928 232 | -2.0 | 1.7 | 100.0 | 100.0 |
| | PRODUÇÃO | 1 004 292 | 957 910 | 933 821 | -7.0 | -2.5 | 100.0 | 100.0 |
| | REND. MÉDIO | 1 061 | 1 050 | 1 006 | -5.2 | -4.2 | -- | -- |
| NORTE | ÁREA I | 43 159 | 39 251 | 39 271 | -9.0 | 0.1 | 4.4 | 4.0 |
| | ÁREA II | 42 141 | 38 381 | 38 401 | -8.9 | 0.1 | 4.5 | 4.1 |
| | PRODUÇÃO | 34 138 | 30 620 | 30 633 | -10.3 | 0.0 | 3.4 | 3.3 |
| | REND. MÉDIO | 810 | 798 | 798 | -1.5 | 0.0 | -- | -- |
| ACRE | ÁREA I | 5 255 | 5 435 | 5 435 | 3.4 | 0.0 | 0.5 | 0.6 |
| | ÁREA II | 5 205 | 5 395 | 5 395 | 3.7 | 0.0 | 0.5 | 0.6 |
| | PRODUÇÃO | 2 912 | 3 095 | 3 095 | 6.3 | 0.0 | 0.3 | 0.3 |
| | REND. MÉDIO | 559 | 574 | 574 | 2.7 | 0.0 | -- | -- |
| AMAZONAS | ÁREA I | 4 244 | 0 | 0 | -100.0 | 0.0 | 0.4 | - |
| | ÁREA II | 4 112 | 0 | 0 | -100.0 | 0.0 | 0.4 | - |
| | PRODUÇÃO | 4 000 | 0 | 0 | -100.0 | 0.0 | 0.4 | - |
| | REND. MÉDIO | 973 | - | - | -100.0 | - | -- | -- |
| RORAIMA | ÁREA I | 1 884 | 1 884 | 1 884 | 0.0 | 0.0 | 0.2 | 0.2 |
| | ÁREA II | 1 854 | 1 854 | 1 854 | 0.0 | 0.0 | 0.2 | 0.2 |
| | PRODUÇÃO | 1 716 | 1 546 | 1 546 | -9.9 | 0.0 | 0.2 | 0.2 |
| | REND. MÉDIO | 926 | 834 | 834 | -9.9 | 0.0 | -- | -- |
| PARÁ | ÁREA I | 15 417 | 15 515 | 15 515 | 0.6 | 0.0 | 1.6 | 1.6 |
| | ÁREA II | 15 417 | 15 515 | 15 515 | 0.6 | 0.0 | 1.6 | 1.7 |
| | PRODUÇÃO | 11 362 | 11 792 | 11 792 | 3.8 | 0.0 | 1.1 | 1.3 |
| | REND. MÉDIO | 737 | 760 | 760 | 3.1 | 0.0 | -- | -- |
| AMAPÁ | ÁREA I | 942 | 1 000 | 1 000 | 6.2 | 0.0 | 0.1 | 0.1 |
| | ÁREA II | 936 | 1 000 | 1 000 | 6.8 | 0.0 | 0.1 | 0.1 |
| | PRODUÇÃO | 806 | 881 | 881 | 9.3 | 0.0 | 0.1 | 0.1 |
| | REND. MÉDIO | 861 | 881 | 881 | 2.3 | 0.0 | -- | -- |
| TOCANTINS | ÁREA I | 15 417 | 15 417 | 15 437 | 0.1 | 0.1 | 1.6 | 1.6 |
| | ÁREA II | 14 617 | 14 617 | 14 637 | 0.1 | 0.1 | 1.5 | 1.6 |
| | PRODUÇÃO | 13 342 | 13 306 | 13 319 | -0.2 | 0.1 | 1.3 | 1.4 |
| | REND. MÉDIO | 913 | 910 | 910 | -0.3 | 0.0 | -- | -- |
| NORDESTE | ÁREA I | 384 617 | 388 728 | 387 977 | 0.9 | -0.2 | 39.5 | 39.3 |
| | ÁREA II | 359 681 | 332 426 | 331 700 | -7.8 | -0.2 | 38.0 | 35.7 |
| | PRODUÇÃO | 235 938 | 155 218 | 161 269 | -31.6 | 3.9 | 23.5 | 17.3 |
| | REND. MÉDIO | 656 | 467 | 486 | -25.9 | 4.1 | -- | -- |
| MARANHÃO | ÁREA I | 29 312 | 30 450 | 29 835 | 1.8 | -2.0 | 3.0 | 3.0 |
| | ÁREA II | 29 312 | 30 450 | 29 835 | 1.8 | -2.0 | 3.1 | 3.2 |
| | PRODUÇÃO | 17 730 | 17 935 | 18 214 | 2.7 | 1.6 | 1.8 | 2.0 |
| | REND. MÉDIO | 605 | 589 | 610 | 0.8 | 3.6 | -- | -- |
| PIAUI | ÁREA I | 3 206 | 3 202 | 3 202 | -0.1 | 0.0 | 0.3 | 0.3 |
| | ÁREA II | 3 206 | 3 202 | 3 202 | -0.1 | 0.0 | 0.3 | 0.3 |
| | PRODUÇÃO | 1 980 | 1 937 | 1 937 | -2.2 | 0.0 | 0.2 | 0.2 |
| | REND. MÉDIO | 618 | 605 | 605 | -2.1 | 0.0 | -- | -- |
| CEARÁ | ÁREA I | 4 746 | 4 737 | 4 737 | -0.2 | 0.0 | 0.5 | 0.5 |
| | ÁREA II | 4 746 | 4 737 | 4 737 | -0.2 | 0.0 | 0.5 | 0.5 |
| | PRODUÇÃO | 6 023 | 6 105 | 6 105 | 1.4 | 0.0 | 0.6 | 0.7 |
| | REND. MÉDIO | 1 269 | 1 289 | 1 289 | 1.6 | 0.0 | -- | -- |

Feijão 2ª safra

Prognóstico - Novembro 2020

| GRANDES REGIÕES E UNIDADES DA FEDERAÇÃO | VARIÁVEL | SAFRA 2020 | SAFRA 2021 | | VARIÇÃO (%) | | PARTICIPAÇÃO | |
|--|-------------|------------|------------|----------|-------------|--------|--------------|------------|
| | | | OUTUBRO | NOVEMBRO | ANUAL | MENSAL | SAFRA 2020 | SAFRA 2021 |
| RIO GRANDE DO NORTE | ÁREA I | 320 | 320 | 320 | 0.0 | 0.0 | 0.0 | 0.0 |
| | ÁREA II | 320 | 320 | 320 | 0.0 | 0.0 | 0.0 | 0.0 |
| | PRODUÇÃO | 298 | 347 | 347 | 16.4 | 0.0 | 0.0 | 0.0 |
| | REND. MÉDIO | 931 | 1 084 | 1 084 | 16.4 | 0.0 | -- | -- |
| PARAÍBA | ÁREA I | 24 663 | 24 362 | 24 226 | -1.8 | -0.6 | 2.5 | 2.5 |
| | ÁREA II | 24 623 | 24 337 | 24 226 | -1.6 | -0.5 | 2.6 | 2.6 |
| | PRODUÇÃO | 9 698 | 8 518 | 14 290 | 47.3 | 67.8 | 1.0 | 1.5 |
| | REND. MÉDIO | 394 | 350 | 590 | 49.7 | 68.6 | -- | -- |
| PERNAMBUCO | ÁREA I | 82 626 | 75 913 | 75 913 | -8.1 | 0.0 | 8.5 | 7.7 |
| | ÁREA II | 68 470 | 30 376 | 30 376 | -55.6 | 0.0 | 7.2 | 3.3 |
| | PRODUÇÃO | 29 699 | 8 554 | 8 554 | -71.2 | 0.0 | 3.0 | 0.9 |
| | REND. MÉDIO | 434 | 282 | 282 | -35.0 | 0.0 | -- | -- |
| ALAGOAS | ÁREA I | 34 904 | 34 904 | 34 904 | 0.0 | 0.0 | 3.6 | 3.5 |
| | ÁREA II | 24 164 | 24 164 | 24 164 | 0.0 | 0.0 | 2.6 | 2.6 |
| | PRODUÇÃO | 13 033 | 12 326 | 12 326 | -5.4 | 0.0 | 1.3 | 1.3 |
| | REND. MÉDIO | 539 | 510 | 510 | -5.4 | 0.0 | -- | -- |
| SERGIPE | ÁREA I | 4 840 | 4 840 | 4 840 | 0.0 | 0.0 | 0.5 | 0.5 |
| | ÁREA II | 4 840 | 4 840 | 4 840 | 0.0 | 0.0 | 0.5 | 0.5 |
| | PRODUÇÃO | 3 277 | 3 296 | 3 296 | 0.6 | 0.0 | 0.3 | 0.4 |
| | REND. MÉDIO | 677 | 681 | 681 | 0.6 | 0.0 | -- | -- |
| BAHIA | ÁREA I | 200 000 | 210 000 | 210 000 | 5.0 | 0.0 | 20.5 | 21.3 |
| | ÁREA II | 200 000 | 210 000 | 210 000 | 5.0 | 0.0 | 21.1 | 22.6 |
| | PRODUÇÃO | 154 200 | 96 200 | 96 200 | -37.6 | 0.0 | 15.4 | 10.3 |
| | REND. MÉDIO | 771 | 458 | 458 | -40.6 | 0.0 | -- | -- |
| SUDESTE | ÁREA I | 139 479 | 143 654 | 139 479 | 0.0 | -2.9 | 14.3 | 14.1 |
| | ÁREA II | 138 988 | 143 654 | 139 479 | 0.4 | -2.9 | 14.7 | 15.0 |
| | PRODUÇÃO | 212 659 | 218 208 | 212 511 | -0.1 | -2.6 | 21.2 | 22.8 |
| | REND. MÉDIO | 1 530 | 1 519 | 1 524 | -0.4 | 0.3 | -- | -- |
| MINAS GERAIS | ÁREA I | 115 258 | 119 433 | 115 258 | 0.0 | -3.5 | 11.8 | 11.7 |
| | ÁREA II | 114 767 | 119 433 | 115 258 | 0.4 | -3.5 | 12.1 | 12.4 |
| | PRODUÇÃO | 170 512 | 176 164 | 170 467 | -0.0 | -3.2 | 17.0 | 18.3 |
| | REND. MÉDIO | 1 486 | 1 475 | 1 479 | -0.5 | 0.3 | -- | -- |
| ESPÍRITO SANTO | ÁREA I | 5 283 | 5 283 | 5 283 | 0.0 | 0.0 | 0.5 | 0.5 |
| | ÁREA II | 5 283 | 5 283 | 5 283 | 0.0 | 0.0 | 0.6 | 0.6 |
| | PRODUÇÃO | 4 374 | 4 671 | 4 671 | 6.8 | 0.0 | 0.4 | 0.5 |
| | REND. MÉDIO | 828 | 884 | 884 | 6.8 | 0.0 | -- | -- |
| RIO DE JANEIRO | ÁREA I | 638 | 638 | 638 | 0.0 | 0.0 | 0.1 | 0.1 |
| | ÁREA II | 638 | 638 | 638 | 0.0 | 0.0 | 0.1 | 0.1 |
| | PRODUÇÃO | 773 | 773 | 773 | 0.0 | 0.0 | 0.1 | 0.1 |
| | REND. MÉDIO | 1 212 | 1 212 | 1 212 | 0.0 | 0.0 | -- | -- |
| SÃO PAULO | ÁREA I | 18 300 | 18 300 | 18 300 | 0.0 | 0.0 | 1.9 | 1.9 |
| | ÁREA II | 18 300 | 18 300 | 18 300 | 0.0 | 0.0 | 1.9 | 2.0 |
| | PRODUÇÃO | 37 000 | 36 600 | 36 600 | -1.1 | 0.0 | 3.7 | 3.9 |
| | REND. MÉDIO | 2 022 | 2 000 | 2 000 | -1.1 | 0.0 | -- | -- |
| SUL | ÁREA I | 270 297 | 270 397 | 270 397 | 0.0 | 0.0 | 27.7 | 27.4 |
| | ÁREA II | 269 119 | 269 119 | 269 119 | 0.0 | 0.0 | 28.4 | 29.0 |
| | PRODUÇÃO | 330 941 | 380 233 | 332 049 | 0.3 | -12.7 | 33.0 | 35.6 |
| | REND. MÉDIO | 1 230 | 1 413 | 1 234 | 0.3 | -12.7 | -- | -- |

Feijão 2ª safra

Prognóstico - Novembro 2020

| GRANDES REGIÕES E UNIDADES DA FEDERAÇÃO | VARIÁVEL | SAFRA 2020 | SAFRA 2021 | | VARIÇÃO (%) | | PARTICIPAÇÃO | |
|---|-------------|------------|------------|----------|-------------|--------|--------------|------------|
| | | | OUTUBRO | NOVEMBRO | ANUAL | MENSAL | SAFRA 2020 | SAFRA 2021 |
| PARANÁ | ÁREA I | 224 900 | 224 900 | 224 900 | 0.0 | 0.0 | 23.1 | 22.8 |
| | ÁREA II | 224 900 | 224 900 | 224 900 | 0.0 | 0.0 | 23.8 | 24.2 |
| | PRODUÇÃO | 268 700 | 316 884 | 268 700 | 0.0 | -15.2 | 26.8 | 28.8 |
| | REND. MÉDIO | 1 195 | 1 409 | 1 195 | 0.0 | -15.2 | -- | -- |
| SANTA CATARINA | ÁREA I | 22 118 | 22 118 | 22 118 | 0.0 | 0.0 | 2.3 | 2.2 |
| | ÁREA II | 21 856 | 21 856 | 21 856 | 0.0 | 0.0 | 2.3 | 2.4 |
| | PRODUÇÃO | 35 905 | 34 315 | 34 315 | -4.4 | 0.0 | 3.6 | 3.7 |
| | REND. MÉDIO | 1 643 | 1 570 | 1 570 | -4.4 | 0.0 | -- | -- |
| RIO GRANDE DO SUL | ÁREA I | 23 279 | 23 379 | 23 379 | 0.4 | 0.0 | 2.4 | 2.4 |
| | ÁREA II | 22 363 | 22 363 | 22 363 | 0.0 | 0.0 | 2.4 | 2.4 |
| | PRODUÇÃO | 26 336 | 29 034 | 29 034 | 10.2 | 0.0 | 2.6 | 3.1 |
| | REND. MÉDIO | 1 178 | 1 298 | 1 298 | 10.2 | 0.0 | -- | -- |
| CENTRO-OESTE | ÁREA I | 136 771 | 129 093 | 149 538 | 9.3 | 15.8 | 14.0 | 15.2 |
| | ÁREA II | 136 766 | 129 088 | 149 533 | 9.3 | 15.8 | 14.4 | 16.1 |
| | PRODUÇÃO | 190 616 | 173 631 | 197 359 | 3.5 | 13.7 | 19.0 | 21.1 |
| | REND. MÉDIO | 1 394 | 1 345 | 1 320 | -5.3 | -1.9 | -- | -- |
| MATO GROSSO DO SUL | ÁREA I | 20 137 | 20 137 | 20 137 | 0.0 | 0.0 | 2.1 | 2.0 |
| | ÁREA II | 20 132 | 20 132 | 20 132 | 0.0 | 0.0 | 2.1 | 2.2 |
| | PRODUÇÃO | 30 099 | 25 124 | 25 124 | -16.5 | 0.0 | 3.0 | 2.7 |
| | REND. MÉDIO | 1 495 | 1 248 | 1 248 | -16.5 | 0.0 | -- | -- |
| MATO GROSSO | ÁREA I | 95 808 | 83 908 | 104 353 | 8.9 | 24.4 | 9.8 | 10.6 |
| | ÁREA II | 95 808 | 83 908 | 104 353 | 8.9 | 24.4 | 10.1 | 11.2 |
| | PRODUÇÃO | 116 529 | 99 940 | 123 668 | 6.1 | 23.7 | 11.6 | 13.2 |
| | REND. MÉDIO | 1 216 | 1 191 | 1 185 | -2.5 | -0.5 | -- | -- |
| GOIÁS | ÁREA I | 19 526 | 23 848 | 23 848 | 22.1 | 0.0 | 2.0 | 2.4 |
| | ÁREA II | 19 526 | 23 848 | 23 848 | 22.1 | 0.0 | 2.1 | 2.6 |
| | PRODUÇÃO | 41 064 | 46 483 | 46 483 | 13.2 | 0.0 | 4.1 | 5.0 |
| | REND. MÉDIO | 2 103 | 1 949 | 1 949 | -7.3 | 0.0 | -- | -- |
| DISTRITO FEDERAL | ÁREA I | 1 300 | 1 200 | 1 200 | -7.7 | 0.0 | 0.1 | 0.1 |
| | ÁREA II | 1 300 | 1 200 | 1 200 | -7.7 | 0.0 | 0.1 | 0.1 |
| | PRODUÇÃO | 2 924 | 2 084 | 2 084 | -28.7 | 0.0 | 0.3 | 0.2 |
| | REND. MÉDIO | 2 249 | 1 737 | 1 737 | -22.8 | 0.0 | -- | -- |

Nota - Área (ha), Produção (t) e Rendimento Médio (kg/ha).

Para as Unidades da Federação que, por força do calendário agrícola, ainda não dispõem das estimativas iniciais, os dados correspondem a uma projeção obtida a partir das informações de anos anteriores.

ÁREA I é a área plantada ou a plantar.

ÁREA II é a área colhida ou a ser colhida.

Fonte: IBGE, Diretoria de Pesquisas, Coordenação de Agropecuária, Levantamento Sistemático da Produção Agrícola, Novembro/2020.

Feijão 3ª safra

Prognóstico - Novembro 2020

| GRANDES REGIÕES E UNIDADES DA FEDERAÇÃO | VARIÁVEL | SAFRA 2020 | SAFRA 2021 | | VARIÇÃO (%) | | PARTICIPAÇÃO | |
|--|-------------|------------|------------|----------|-------------|--------|--------------|------------|
| | | | OUTUBRO | NOVEMBRO | ANUAL | MENSAL | SAFRA 2020 | SAFRA 2021 |
| TOTAL | ÁREA I | 212 376 | 211 738 | 203 555 | -4.2 | -3.9 | 100.0 | 100.0 |
| | ÁREA II | 212 234 | 211 596 | 203 555 | -4.1 | -3.8 | 100.0 | 100.0 |
| | PRODUÇÃO | 570 625 | 559 913 | 539 808 | -5.4 | -3.6 | 100.0 | 100.0 |
| | REND. MÉDIO | 2 689 | 2 646 | 2 652 | -1.4 | 0.2 | -- | -- |
| NORTE | ÁREA I | 220 | 220 | 220 | 0.0 | 0.0 | 0.1 | 0.1 |
| | ÁREA II | 220 | 220 | 220 | 0.0 | 0.0 | 0.1 | 0.1 |
| | PRODUÇÃO | 594 | 594 | 594 | 0.0 | 0.0 | 0.1 | 0.1 |
| | REND. MÉDIO | 2 700 | 2 700 | 2 700 | 0.0 | 0.0 | -- | -- |
| TOCANTINS | ÁREA I | 220 | 220 | 220 | 0.0 | 0.0 | 0.1 | 0.1 |
| | ÁREA II | 220 | 220 | 220 | 0.0 | 0.0 | 0.1 | 0.1 |
| | PRODUÇÃO | 594 | 594 | 594 | 0.0 | 0.0 | 0.1 | 0.1 |
| | REND. MÉDIO | 2 700 | 2 700 | 2 700 | 0.0 | 0.0 | -- | -- |
| SUDESTE | ÁREA I | 94 451 | 100 753 | 94 451 | 0.0 | -6.3 | 44.5 | 46.4 |
| | ÁREA II | 94 451 | 100 753 | 94 451 | 0.0 | -6.3 | 44.5 | 46.4 |
| | PRODUÇÃO | 256 762 | 269 115 | 252 012 | -1.8 | -6.4 | 45.0 | 46.7 |
| | REND. MÉDIO | 2 718 | 2 671 | 2 668 | -1.8 | -0.1 | -- | -- |
| MINAS GERAIS | ÁREA I | 74 358 | 80 660 | 74 358 | 0.0 | -7.8 | 35.0 | 36.5 |
| | ÁREA II | 74 358 | 80 660 | 74 358 | 0.0 | -7.8 | 35.0 | 36.5 |
| | PRODUÇÃO | 208 686 | 218 911 | 201 808 | -3.3 | -7.8 | 36.6 | 37.4 |
| | REND. MÉDIO | 2 807 | 2 714 | 2 714 | -3.3 | 0.0 | -- | -- |
| ESPÍRITO SANTO | ÁREA I | 67 | 67 | 67 | 0.0 | 0.0 | 0.0 | 0.0 |
| | ÁREA II | 67 | 67 | 67 | 0.0 | 0.0 | 0.0 | 0.0 |
| | PRODUÇÃO | 49 | 59 | 59 | 20.4 | 0.0 | 0.0 | 0.0 |
| | REND. MÉDIO | 731 | 881 | 881 | 20.5 | 0.0 | -- | -- |
| SÃO PAULO | ÁREA I | 20 026 | 20 026 | 20 026 | 0.0 | 0.0 | 9.4 | 9.8 |
| | ÁREA II | 20 026 | 20 026 | 20 026 | 0.0 | 0.0 | 9.4 | 9.8 |
| | PRODUÇÃO | 48 027 | 50 145 | 50 145 | 4.4 | 0.0 | 8.4 | 9.3 |
| | REND. MÉDIO | 2 398 | 2 504 | 2 504 | 4.4 | 0.0 | -- | -- |
| SUL | ÁREA I | 2 000 | 2 000 | 2 000 | 0.0 | 0.0 | 0.9 | 1.0 |
| | ÁREA II | 2 000 | 2 000 | 2 000 | 0.0 | 0.0 | 0.9 | 1.0 |
| | PRODUÇÃO | 2 200 | 1 996 | 2 200 | 0.0 | 10.2 | 0.4 | 0.4 |
| | REND. MÉDIO | 1 100 | 998 | 1 100 | 0.0 | 10.2 | -- | -- |
| PARANÁ | ÁREA I | 2 000 | 2 000 | 2 000 | 0.0 | 0.0 | 0.9 | 1.0 |
| | ÁREA II | 2 000 | 2 000 | 2 000 | 0.0 | 0.0 | 0.9 | 1.0 |
| | PRODUÇÃO | 2 200 | 1 996 | 2 200 | 0.0 | 10.2 | 0.4 | 0.4 |
| | REND. MÉDIO | 1 100 | 998 | 1 100 | 0.0 | 10.2 | -- | -- |
| CENTRO-OESTE | ÁREA I | 115 705 | 108 765 | 106 884 | -7.6 | -1.7 | 54.5 | 52.5 |
| | ÁREA II | 115 563 | 108 623 | 106 884 | -7.5 | -1.6 | 54.5 | 52.5 |
| | PRODUÇÃO | 311 069 | 288 208 | 285 002 | -8.4 | -1.1 | 54.5 | 52.8 |
| | REND. MÉDIO | 2 692 | 2 653 | 2 666 | -1.0 | 0.5 | -- | -- |
| MATO GROSSO DO SUL | ÁREA I | 600 | 600 | 600 | 0.0 | 0.0 | 0.3 | 0.3 |
| | ÁREA II | 600 | 600 | 600 | 0.0 | 0.0 | 0.3 | 0.3 |
| | PRODUÇÃO | 1 191 | 1 168 | 1 168 | -1.9 | 0.0 | 0.2 | 0.2 |
| | REND. MÉDIO | 1 985 | 1 947 | 1 947 | -1.9 | 0.0 | -- | -- |

Feijão 3ª safra

Prognóstico - Novembro 2020

| GRANDES REGIÕES E UNIDADES DA FEDERAÇÃO | VARIÁVEL | SAFRA 2020 | SAFRA 2021 | | VARIÇÃO (%) | | PARTICIPAÇÃO | |
|--|-------------|------------|------------|----------|-------------|--------|--------------|------------|
| | | | OUTUBRO | NOVEMBRO | ANUAL | MENSAL | SAFRA 2020 | SAFRA 2021 |
| MATO GROSSO | ÁREA I | 50 620 | 41 180 | 41 244 | -18.5 | 0.2 | 23.8 | 20.3 |
| | ÁREA II | 50 620 | 41 180 | 41 244 | -18.5 | 0.2 | 23.9 | 20.3 |
| | PRODUÇÃO | 126 367 | 98 076 | 98 207 | -22.3 | 0.1 | 22.1 | 18.2 |
| | REND. MÉDIO | 2 496 | 2 382 | 2 381 | -4.6 | -0.0 | -- | -- |
| GOIÁS | ÁREA I | 58 485 | 61 985 | 60 040 | 2.7 | -3.1 | 27.5 | 29.5 |
| | ÁREA II | 58 343 | 61 843 | 60 040 | 2.9 | -2.9 | 27.5 | 29.5 |
| | PRODUÇÃO | 165 511 | 173 964 | 170 627 | 3.1 | -1.9 | 29.0 | 31.6 |
| | REND. MÉDIO | 2 837 | 2 813 | 2 842 | 0.2 | 1.0 | -- | -- |
| DISTRITO FEDERAL | ÁREA I | 6 000 | 5 000 | 5 000 | -16.7 | 0.0 | 2.8 | 2.5 |
| | ÁREA II | 6 000 | 5 000 | 5 000 | -16.7 | 0.0 | 2.8 | 2.5 |
| | PRODUÇÃO | 18 000 | 15 000 | 15 000 | -16.7 | 0.0 | 3.2 | 2.8 |
| | REND. MÉDIO | 3 000 | 3 000 | 3 000 | 0.0 | 0.0 | -- | -- |

Nota - Área (ha), Produção (t) e Rendimento Médio (kg/ha).

Para as Unidades da Federação que, por força do calendário agrícola, ainda não dispõem das estimativas iniciais, os dados correspondem a uma projeção obtida a partir das informações de anos anteriores.

ÁREA I é a área plantada ou a plantar.

ÁREA II é a área colhida ou a ser colhida.

Fonte: IBGE, Diretoria de Pesquisas, Coordenação de Agropecuária, Levantamento Sistemático da Produção Agrícola, Novembro/2020.

Girassol

Prognóstico - Novembro 2020

| GRANDES REGIÕES E UNIDADES DA FEDERAÇÃO | VARIÁVEL | SAFRA 2020 | SAFRA 2021 | | VARIÇÃO (%) | | PARTICIPAÇÃO | |
|--|-------------|------------|------------|----------|-------------|--------|--------------|------------|
| | | | OUTUBRO | NOVEMBRO | ANUAL | MENSAL | SAFRA 2020 | SAFRA 2021 |
| TOTAL | ÁREA I | 50 963 | 42 462 | 42 101 | -17.4 | -0.9 | 100.0 | 100.0 |
| | ÁREA II | 50 963 | 42 462 | 42 101 | -17.4 | -0.9 | 100.0 | 100.0 |
| | PRODUÇÃO | 83 466 | 66 114 | 69 024 | -17.3 | 4.4 | 100.0 | 100.0 |
| | REND. MÉDIO | 1 638 | 1 557 | 1 639 | 0.1 | 5.3 | -- | -- |
| SUDESTE | ÁREA I | 3 060 | 3 620 | 3 620 | 18.3 | 0.0 | 6.0 | 8.6 |
| | ÁREA II | 3 060 | 3 620 | 3 620 | 18.3 | 0.0 | 6.0 | 8.6 |
| | PRODUÇÃO | 5 582 | 6 459 | 6 459 | 15.7 | 0.0 | 6.7 | 9.4 |
| | REND. MÉDIO | 1 824 | 1 784 | 1 784 | -2.2 | 0.0 | -- | -- |
| MINAS GERAIS | ÁREA I | 1 540 | 2 100 | 2 100 | 36.4 | 0.0 | 3.0 | 5.0 |
| | ÁREA II | 1 540 | 2 100 | 2 100 | 36.4 | 0.0 | 3.0 | 5.0 |
| | PRODUÇÃO | 2 569 | 3 446 | 3 446 | 34.1 | 0.0 | 3.1 | 5.0 |
| | REND. MÉDIO | 1 668 | 1 641 | 1 641 | -1.6 | 0.0 | -- | -- |
| SÃO PAULO | ÁREA I | 1 520 | 1 520 | 1 520 | 0.0 | 0.0 | 3.0 | 3.6 |
| | ÁREA II | 1 520 | 1 520 | 1 520 | 0.0 | 0.0 | 3.0 | 3.6 |
| | PRODUÇÃO | 3 013 | 3 013 | 3 013 | 0.0 | 0.0 | 3.6 | 4.4 |
| | REND. MÉDIO | 1 982 | 1 982 | 1 982 | 0.0 | 0.0 | -- | -- |
| SUL | ÁREA I | 2 470 | 2 460 | 2 460 | -0.4 | 0.0 | 4.8 | 5.8 |
| | ÁREA II | 2 470 | 2 460 | 2 460 | -0.4 | 0.0 | 4.8 | 5.8 |
| | PRODUÇÃO | 4 108 | 4 184 | 4 184 | 1.9 | 0.0 | 4.9 | 6.1 |
| | REND. MÉDIO | 1 663 | 1 701 | 1 701 | 2.3 | 0.0 | -- | -- |
| RIO GRANDE DO SUL | ÁREA I | 2 470 | 2 460 | 2 460 | -0.4 | 0.0 | 4.8 | 5.8 |
| | ÁREA II | 2 470 | 2 460 | 2 460 | -0.4 | 0.0 | 4.8 | 5.8 |
| | PRODUÇÃO | 4 108 | 4 184 | 4 184 | 1.9 | 0.0 | 4.9 | 6.1 |
| | REND. MÉDIO | 1 663 | 1 701 | 1 701 | 2.3 | 0.0 | -- | -- |
| CENTRO-OESTE | ÁREA I | 45 433 | 36 382 | 36 021 | -20.7 | -1.0 | 89.1 | 85.6 |
| | ÁREA II | 45 433 | 36 382 | 36 021 | -20.7 | -1.0 | 89.1 | 85.6 |
| | PRODUÇÃO | 73 776 | 55 471 | 58 381 | -20.9 | 5.2 | 88.4 | 84.6 |
| | REND. MÉDIO | 1 624 | 1 525 | 1 621 | -0.2 | 6.3 | -- | -- |
| MATO GROSSO | ÁREA I | 19 911 | 11 370 | 10 870 | -45.4 | -4.4 | 39.1 | 25.8 |
| | ÁREA II | 19 911 | 11 370 | 10 870 | -45.4 | -4.4 | 39.1 | 25.8 |
| | PRODUÇÃO | 30 296 | 17 334 | 16 584 | -45.3 | -4.3 | 36.3 | 24.0 |
| | REND. MÉDIO | 1 522 | 1 525 | 1 526 | 0.3 | 0.1 | -- | -- |
| GOIÁS | ÁREA I | 24 822 | 24 312 | 24 451 | -1.5 | 0.6 | 48.7 | 58.1 |
| | ÁREA II | 24 822 | 24 312 | 24 451 | -1.5 | 0.6 | 48.7 | 58.1 |
| | PRODUÇÃO | 41 080 | 36 760 | 40 420 | -1.6 | 10.0 | 49.2 | 58.6 |
| | REND. MÉDIO | 1 655 | 1 512 | 1 653 | -0.1 | 9.3 | -- | -- |
| DISTRITO FEDERAL | ÁREA I | 700 | 700 | 700 | 0.0 | 0.0 | 1.4 | 1.7 |
| | ÁREA II | 700 | 700 | 700 | 0.0 | 0.0 | 1.4 | 1.7 |
| | PRODUÇÃO | 2 400 | 1 377 | 1 377 | -42.6 | 0.0 | 2.9 | 2.0 |
| | REND. MÉDIO | 3 429 | 1 967 | 1 967 | -42.6 | 0.0 | -- | -- |

Nota - Área (ha), Produção (t) e Rendimento Médio (kg/ha).

Para as Unidades da Federação que, por força do calendário agrícola, ainda não dispõem das estimativas iniciais, os dados correspondem a uma projeção obtida a partir das informações de anos anteriores.

ÁREA I é a área plantada ou a plantar.

ÁREA II é a área colhida ou a ser colhida.

Fonte: IBGE, Diretoria de Pesquisas, Coordenação de Agropecuária, Levantamento Sistemático da Produção Agrícola, Novembro/2020.

Mamona

Prognóstico - Novembro 2020

| GRANDES REGIÕES E UNIDADES DA FEDERAÇÃO | VARIÁVEL | SAFRA 2020 | SAFRA 2021 | | VARIÇÃO (%) | | PARTICIPAÇÃO | |
|---|-------------|------------|------------|----------|-------------|--------|--------------|------------|
| | | | OUTUBRO | NOVEMBRO | ANUAL | MENSAL | SAFRA 2020 | SAFRA 2021 |
| TOTAL | ÁREA I | 49 813 | 49 892 | 51 092 | 2.6 | 2.4 | 100.0 | 100.0 |
| | ÁREA II | 49 813 | 49 892 | 51 092 | 2.6 | 2.4 | 100.0 | 100.0 |
| | PRODUÇÃO | 36 626 | 31 481 | 31 591 | -13.7 | 0.3 | 100.0 | 100.0 |
| | REND. MÉDIO | 735 | 631 | 618 | -15.9 | -2.1 | -- | -- |
| NORDESTE | ÁREA I | 49 478 | 49 557 | 50 757 | 2.6 | 2.4 | 99.3 | 99.3 |
| | ÁREA II | 49 478 | 49 557 | 50 757 | 2.6 | 2.4 | 99.3 | 99.3 |
| | PRODUÇÃO | 36 330 | 31 148 | 31 258 | -14.0 | 0.4 | 99.2 | 98.9 |
| | REND. MÉDIO | 734 | 629 | 616 | -16.1 | -2.1 | -- | -- |
| CEARÁ | ÁREA I | 438 | 457 | 457 | 4.3 | 0.0 | 0.9 | 0.9 |
| | ÁREA II | 438 | 457 | 457 | 4.3 | 0.0 | 0.9 | 0.9 |
| | PRODUÇÃO | 162 | 108 | 108 | -33.3 | 0.0 | 0.4 | 0.3 |
| | REND. MÉDIO | 370 | 236 | 236 | -36.2 | 0.0 | -- | -- |
| PERNAMBUCO | ÁREA I | 240 | 300 | 300 | 25.0 | 0.0 | 0.5 | 0.6 |
| | ÁREA II | 240 | 300 | 300 | 25.0 | 0.0 | 0.5 | 0.6 |
| | PRODUÇÃO | 168 | 150 | 150 | -10.7 | 0.0 | 0.5 | 0.5 |
| | REND. MÉDIO | 700 | 500 | 500 | -28.6 | 0.0 | -- | -- |
| BAHIA | ÁREA I | 48 800 | 48 800 | 50 000 | 2.5 | 2.5 | 98.0 | 97.9 |
| | ÁREA II | 48 800 | 48 800 | 50 000 | 2.5 | 2.5 | 98.0 | 97.9 |
| | PRODUÇÃO | 36 000 | 30 890 | 31 000 | -13.9 | 0.4 | 98.3 | 98.1 |
| | REND. MÉDIO | 738 | 633 | 620 | -16.0 | -2.1 | -- | -- |
| SUDESTE | ÁREA I | 76 | 76 | 76 | 0.0 | 0.0 | 0.2 | 0.1 |
| | ÁREA II | 76 | 76 | 76 | 0.0 | 0.0 | 0.2 | 0.1 |
| | PRODUÇÃO | 89 | 126 | 126 | 41.6 | 0.0 | 0.2 | 0.4 |
| | REND. MÉDIO | 1 171 | 1 658 | 1 658 | 41.6 | 0.0 | -- | -- |
| SÃO PAULO | ÁREA I | 76 | 76 | 76 | 0.0 | 0.0 | 0.2 | 0.1 |
| | ÁREA II | 76 | 76 | 76 | 0.0 | 0.0 | 0.2 | 0.1 |
| | PRODUÇÃO | 89 | 126 | 126 | 41.6 | 0.0 | 0.2 | 0.4 |
| | REND. MÉDIO | 1 171 | 1 658 | 1 658 | 41.6 | 0.0 | -- | -- |
| CENTRO-OESTE | ÁREA I | 259 | 259 | 259 | 0.0 | 0.0 | 0.5 | 0.5 |
| | ÁREA II | 259 | 259 | 259 | 0.0 | 0.0 | 0.5 | 0.5 |
| | PRODUÇÃO | 207 | 207 | 207 | 0.0 | 0.0 | 0.6 | 0.7 |
| | REND. MÉDIO | 799 | 799 | 799 | 0.0 | 0.0 | -- | -- |
| MATO GROSSO | ÁREA I | 259 | 259 | 259 | 0.0 | 0.0 | 0.5 | 0.5 |
| | ÁREA II | 259 | 259 | 259 | 0.0 | 0.0 | 0.5 | 0.5 |
| | PRODUÇÃO | 207 | 207 | 207 | 0.0 | 0.0 | 0.6 | 0.7 |
| | REND. MÉDIO | 799 | 799 | 799 | 0.0 | 0.0 | -- | -- |

Nota - Área (ha), Produção (t) e Rendimento Médio (kg/ha).

Para as Unidades da Federação que, por força do calendário agrícola, ainda não dispõem das estimativas iniciais, os dados correspondem a uma projeção obtida a partir das informações de anos anteriores.

ÁREA I é a área plantada ou a plantar.

ÁREA II é a área colhida ou a ser colhida.

Fonte: IBGE, Diretoria de Pesquisas, Coordenação de Agropecuária, Levantamento Sistemático da Produção Agrícola, Novembro/2020.

Milho 1ª safra

Prognóstico - Novembro 2020

| GRANDES REGIÕES E UNIDADES DA FEDERAÇÃO | VARIÁVEL | SAFRA 2020 | SAFRA 2021 | | VARIÇÃO (%) | | PARTICIPAÇÃO | |
|--|-------------|------------|------------|------------|-------------|--------|--------------|------------|
| | | | OUTUBRO | NOVEMBRO | ANUAL | MENSAL | SAFRA 2020 | SAFRA 2021 |
| TOTAL | ÁREA I | 4 948 295 | 5 025 263 | 5 020 728 | 1.5 | -0.1 | 100.0 | 100.0 |
| | ÁREA II | 4 891 487 | 4 990 673 | 4 985 963 | 1.9 | -0.1 | 100.0 | 100.0 |
| | PRODUÇÃO | 26 592 362 | 27 077 278 | 27 462 507 | 3.3 | 1.4 | 100.0 | 100.0 |
| | REND. MÉDIO | 5 436 | 5 426 | 5 508 | 1.3 | 1.5 | -- | -- |
| NORTE | ÁREA I | 360 392 | 363 060 | 364 440 | 1.1 | 0.4 | 7.3 | 7.3 |
| | ÁREA II | 359 985 | 362 915 | 364 295 | 1.2 | 0.4 | 7.4 | 7.3 |
| | PRODUÇÃO | 1 199 773 | 1 164 470 | 1 170 832 | -2.4 | 0.5 | 4.5 | 4.3 |
| | REND. MÉDIO | 3 333 | 3 209 | 3 214 | -3.6 | 0.2 | -- | -- |
| RONDÔNIA | ÁREA I | 44 505 | 42 747 | 42 747 | -4.0 | 0.0 | 0.9 | 0.9 |
| | ÁREA II | 44 490 | 42 732 | 42 732 | -4.0 | 0.0 | 0.9 | 0.9 |
| | PRODUÇÃO | 142 628 | 135 001 | 135 001 | -5.3 | 0.0 | 0.5 | 0.5 |
| | REND. MÉDIO | 3 206 | 3 159 | 3 159 | -1.5 | 0.0 | -- | -- |
| ACRE | ÁREA I | 27 030 | 27 480 | 27 480 | 1.7 | 0.0 | 0.5 | 0.5 |
| | ÁREA II | 26 900 | 27 350 | 27 350 | 1.7 | 0.0 | 0.5 | 0.5 |
| | PRODUÇÃO | 68 192 | 69 989 | 69 989 | 2.6 | 0.0 | 0.3 | 0.3 |
| | REND. MÉDIO | 2 535 | 2 559 | 2 559 | 0.9 | 0.0 | -- | -- |
| AMAZONAS | ÁREA I | 7 886 | 8 655 | 8 655 | 9.8 | 0.0 | 0.2 | 0.2 |
| | ÁREA II | 7 628 | 8 655 | 8 655 | 13.5 | 0.0 | 0.2 | 0.2 |
| | PRODUÇÃO | 19 093 | 18 746 | 18 746 | -1.8 | 0.0 | 0.1 | 0.1 |
| | REND. MÉDIO | 2 503 | 2 166 | 2 166 | -13.5 | 0.0 | -- | -- |
| RORAIMA | ÁREA I | 5 071 | 5 071 | 5 071 | 0.0 | 0.0 | 0.1 | 0.1 |
| | ÁREA II | 5 071 | 5 071 | 5 071 | 0.0 | 0.0 | 0.1 | 0.1 |
| | PRODUÇÃO | 14 853 | 14 853 | 14 853 | 0.0 | 0.0 | 0.1 | 0.1 |
| | REND. MÉDIO | 2 929 | 2 929 | 2 929 | 0.0 | 0.0 | -- | -- |
| PARÁ | ÁREA I | 165 031 | 167 606 | 167 606 | 1.6 | 0.0 | 3.3 | 3.3 |
| | ÁREA II | 165 031 | 167 606 | 167 606 | 1.6 | 0.0 | 3.4 | 3.4 |
| | PRODUÇÃO | 489 547 | 529 803 | 529 803 | 8.2 | 0.0 | 1.8 | 1.9 |
| | REND. MÉDIO | 2 966 | 3 161 | 3 161 | 6.6 | 0.0 | -- | -- |
| AMAPÁ | ÁREA I | 1 310 | 1 420 | 1 420 | 8.4 | 0.0 | 0.0 | 0.0 |
| | ÁREA II | 1 306 | 1 420 | 1 420 | 8.7 | 0.0 | 0.0 | 0.0 |
| | PRODUÇÃO | 1 183 | 1 356 | 1 356 | 14.6 | 0.0 | 0.0 | 0.0 |
| | REND. MÉDIO | 906 | 955 | 955 | 5.4 | 0.0 | -- | -- |
| TOCANTINS | ÁREA I | 109 559 | 110 081 | 111 461 | 1.7 | 1.3 | 2.2 | 2.2 |
| | ÁREA II | 109 559 | 110 081 | 111 461 | 1.7 | 1.3 | 2.2 | 2.2 |
| | PRODUÇÃO | 464 277 | 394 722 | 401 084 | -13.6 | 1.6 | 1.7 | 1.5 |
| | REND. MÉDIO | 4 238 | 3 586 | 3 598 | -15.1 | 0.3 | -- | -- |
| NORDESTE | ÁREA I | 1 884 242 | 1 890 527 | 1 883 293 | -0.1 | -0.4 | 38.1 | 37.5 |
| | ÁREA II | 1 858 086 | 1 857 166 | 1 850 437 | -0.4 | -0.4 | 38.0 | 37.1 |
| | PRODUÇÃO | 5 973 581 | 4 898 085 | 5 206 642 | -12.8 | 6.3 | 22.5 | 19.0 |
| | REND. MÉDIO | 3 215 | 2 637 | 2 814 | -12.5 | 6.7 | -- | -- |
| MARANHÃO | ÁREA I | 271 939 | 274 012 | 269 795 | -0.8 | -1.5 | 5.5 | 5.4 |
| | ÁREA II | 271 939 | 274 012 | 269 795 | -0.8 | -1.5 | 5.6 | 5.4 |
| | PRODUÇÃO | 1 240 009 | 1 052 261 | 1 309 584 | 5.6 | 24.5 | 4.7 | 4.8 |
| | REND. MÉDIO | 4 560 | 3 840 | 4 854 | 6.4 | 26.4 | -- | -- |
| PIAUÍ | ÁREA I | 435 334 | 435 584 | 435 584 | 0.1 | 0.0 | 8.8 | 8.7 |
| | ÁREA II | 433 801 | 434 051 | 434 051 | 0.1 | 0.0 | 8.9 | 8.7 |
| | PRODUÇÃO | 2 050 164 | 1 571 265 | 1 571 265 | -23.4 | 0.0 | 7.7 | 5.7 |
| | REND. MÉDIO | 4 726 | 3 620 | 3 620 | -23.4 | 0.0 | -- | -- |

Milho 1ª safra

Prognóstico - Novembro 2020

| GRANDES REGIÕES E UNIDADES DA FEDERAÇÃO | VARIÁVEL | SAFRA 2020 | SAFRA 2021 | | VARIÇÃO (%) | | PARTICIPAÇÃO | |
|---|-------------|------------|------------|------------|-------------|--------|--------------|------------|
| | | | OUTUBRO | NOVEMBRO | ANUAL | MENSAL | SAFRA 2020 | SAFRA 2021 |
| CEARÁ | ÁREA I | 537 201 | 537 466 | 537 466 | 0.0 | 0.0 | 10.9 | 10.7 |
| | ÁREA II | 536 646 | 537 171 | 537 171 | 0.1 | 0.0 | 11.0 | 10.8 |
| | PRODUÇÃO | 633 734 | 413 917 | 413 917 | -34.7 | 0.0 | 2.4 | 1.5 |
| | REND. MÉDIO | 1 181 | 771 | 771 | -34.7 | 0.0 | -- | -- |
| RIO GRANDE DO NORTE | ÁREA I | 58 937 | 58 783 | 58 783 | -0.3 | 0.0 | 1.2 | 1.2 |
| | ÁREA II | 56 780 | 57 636 | 57 636 | 1.5 | 0.0 | 1.2 | 1.2 |
| | PRODUÇÃO | 31 658 | 29 906 | 29 906 | -5.5 | 0.0 | 0.1 | 0.1 |
| | REND. MÉDIO | 558 | 519 | 519 | -7.0 | 0.0 | -- | -- |
| PARAÍBA | ÁREA I | 96 772 | 96 433 | 93 416 | -3.5 | -3.1 | 2.0 | 1.9 |
| | ÁREA II | 96 722 | 95 928 | 93 416 | -3.4 | -2.6 | 2.0 | 1.9 |
| | PRODUÇÃO | 77 073 | 46 813 | 98 047 | 27.2 | 109.4 | 0.3 | 0.4 |
| | REND. MÉDIO | 797 | 488 | 1 050 | 31.7 | 115.2 | -- | -- |
| PERNAMBUCO | ÁREA I | 120 559 | 123 249 | 123 249 | 2.2 | 0.0 | 2.4 | 2.5 |
| | ÁREA II | 98 698 | 93 368 | 93 368 | -5.4 | 0.0 | 2.0 | 1.9 |
| | PRODUÇÃO | 140 743 | 33 923 | 33 923 | -75.9 | 0.0 | 0.5 | 0.1 |
| | REND. MÉDIO | 1 426 | 363 | 363 | -74.5 | 0.0 | -- | -- |
| BAHIA | ÁREA I | 363 500 | 365 000 | 365 000 | 0.4 | 0.0 | 7.3 | 7.3 |
| | ÁREA II | 363 500 | 365 000 | 365 000 | 0.4 | 0.0 | 7.4 | 7.3 |
| | PRODUÇÃO | 1 800 200 | 1 750 000 | 1 750 000 | -2.8 | 0.0 | 6.8 | 6.4 |
| | REND. MÉDIO | 4 952 | 4 795 | 4 795 | -3.2 | 0.0 | -- | -- |
| SUDESTE | ÁREA I | 991 313 | 1 004 883 | 993 490 | 0.2 | -1.1 | 20.0 | 19.8 |
| | ÁREA II | 971 988 | 1 004 881 | 993 488 | 2.2 | -1.1 | 19.9 | 19.9 |
| | PRODUÇÃO | 6 853 223 | 6 924 480 | 6 842 986 | -0.1 | -1.2 | 25.8 | 24.9 |
| | REND. MÉDIO | 7 051 | 6 891 | 6 888 | -2.3 | -0.0 | -- | -- |
| MINAS GERAIS | ÁREA I | 656 024 | 667 414 | 656 021 | -0.0 | -1.7 | 13.3 | 13.1 |
| | ÁREA II | 636 701 | 667 414 | 656 021 | 3.0 | -1.7 | 13.0 | 13.2 |
| | PRODUÇÃO | 4 644 386 | 4 774 012 | 4 692 518 | 1.0 | -1.7 | 17.5 | 17.1 |
| | REND. MÉDIO | 7 294 | 7 153 | 7 153 | -1.9 | 0.0 | -- | -- |
| ESPÍRITO SANTO | ÁREA I | 11 519 | 11 489 | 11 489 | -0.3 | 0.0 | 0.2 | 0.2 |
| | ÁREA II | 11 519 | 11 489 | 11 489 | -0.3 | 0.0 | 0.2 | 0.2 |
| | PRODUÇÃO | 33 152 | 32 151 | 32 151 | -3.0 | 0.0 | 0.1 | 0.1 |
| | REND. MÉDIO | 2 878 | 2 798 | 2 798 | -2.8 | 0.0 | -- | -- |
| RIO DE JANEIRO | ÁREA I | 1 081 | 1 081 | 1 081 | 0.0 | 0.0 | 0.0 | 0.0 |
| | ÁREA II | 1 081 | 1 081 | 1 081 | 0.0 | 0.0 | 0.0 | 0.0 |
| | PRODUÇÃO | 3 562 | 3 562 | 3 562 | 0.0 | 0.0 | 0.0 | 0.0 |
| | REND. MÉDIO | 3 295 | 3 295 | 3 295 | 0.0 | 0.0 | -- | -- |
| SÃO PAULO | ÁREA I | 322 689 | 324 899 | 324 899 | 0.7 | 0.0 | 6.5 | 6.5 |
| | ÁREA II | 322 687 | 324 897 | 324 897 | 0.7 | 0.0 | 6.6 | 6.5 |
| | PRODUÇÃO | 2 172 123 | 2 114 755 | 2 114 755 | -2.6 | 0.0 | 8.2 | 7.7 |
| | REND. MÉDIO | 6 731 | 6 509 | 6 509 | -3.3 | 0.0 | -- | -- |
| SUL | ÁREA I | 1 449 885 | 1 508 024 | 1 508 833 | 4.1 | 0.1 | 29.3 | 30.1 |
| | ÁREA II | 1 438 965 | 1 506 942 | 1 507 071 | 4.7 | 0.0 | 29.4 | 30.2 |
| | PRODUÇÃO | 10 473 322 | 12 015 440 | 12 020 075 | 14.8 | 0.0 | 39.4 | 43.8 |
| | REND. MÉDIO | 7 278 | 7 973 | 7 976 | 9.6 | 0.0 | -- | -- |
| PARANÁ | ÁREA I | 355 900 | 360 400 | 355 500 | -0.1 | -1.4 | 7.2 | 7.1 |
| | ÁREA II | 355 900 | 360 400 | 355 500 | -0.1 | -1.4 | 7.3 | 7.1 |
| | PRODUÇÃO | 3 564 900 | 3 457 400 | 3 395 800 | -4.7 | -1.8 | 13.4 | 12.4 |
| | REND. MÉDIO | 10 017 | 9 593 | 9 552 | -4.6 | -0.4 | -- | -- |

Milho 1ª safra

Prognóstico - Novembro 2020

| GRANDES REGIÕES E UNIDADES DA FEDERAÇÃO | VARIÁVEL | SAFRA 2020 | SAFRA 2021 | | VARIÇÃO (%) | | PARTICIPAÇÃO | |
|--|-------------|------------|------------|-----------|-------------|--------|--------------|------------|
| | | | OUTUBRO | NOVEMBRO | ANUAL | MENSAL | SAFRA 2020 | SAFRA 2021 |
| SANTA CATARINA | ÁREA I | 342 312 | 342 312 | 348 021 | 1.7 | 1.7 | 6.9 | 6.9 |
| | ÁREA II | 341 280 | 341 280 | 346 309 | 1.5 | 1.5 | 7.0 | 6.9 |
| | PRODUÇÃO | 2 699 729 | 2 694 406 | 2 760 641 | 2.3 | 2.5 | 10.2 | 10.1 |
| | REND. MÉDIO | 7 911 | 7 895 | 7 972 | 0.8 | 1.0 | -- | -- |
| RIO GRANDE DO SUL | ÁREA I | 751 673 | 805 312 | 805 312 | 7.1 | 0.0 | 15.2 | 16.0 |
| | ÁREA II | 741 785 | 805 262 | 805 262 | 8.6 | 0.0 | 15.2 | 16.2 |
| | PRODUÇÃO | 4 208 693 | 5 863 634 | 5 863 634 | 39.3 | 0.0 | 15.8 | 21.4 |
| | REND. MÉDIO | 5 674 | 7 282 | 7 282 | 28.3 | 0.0 | -- | -- |
| CENTRO-OESTE | ÁREA I | 262 463 | 258 769 | 270 672 | 3.1 | 4.6 | 5.3 | 5.4 |
| | ÁREA II | 262 463 | 258 769 | 270 672 | 3.1 | 4.6 | 5.4 | 5.4 |
| | PRODUÇÃO | 2 092 463 | 2 074 803 | 2 221 972 | 6.2 | 7.1 | 7.9 | 8.1 |
| | REND. MÉDIO | 7 972 | 8 018 | 8 209 | 3.0 | 2.4 | -- | -- |
| MATO GROSSO DO SUL | ÁREA I | 16 832 | 16 832 | 16 832 | 0.0 | 0.0 | 0.3 | 0.3 |
| | ÁREA II | 16 832 | 16 832 | 16 832 | 0.0 | 0.0 | 0.3 | 0.3 |
| | PRODUÇÃO | 125 447 | 137 736 | 137 736 | 9.8 | 0.0 | 0.5 | 0.5 |
| | REND. MÉDIO | 7 453 | 8 183 | 8 183 | 9.8 | 0.0 | -- | -- |
| MATO GROSSO | ÁREA I | 43 953 | 42 976 | 46 181 | 5.1 | 7.5 | 0.9 | 0.9 |
| | ÁREA II | 43 953 | 42 976 | 46 181 | 5.1 | 7.5 | 0.9 | 0.9 |
| | PRODUÇÃO | 254 353 | 249 787 | 264 282 | 3.9 | 5.8 | 1.0 | 1.0 |
| | REND. MÉDIO | 5 787 | 5 812 | 5 723 | -1.1 | -1.5 | -- | -- |
| GOIÁS | ÁREA I | 178 578 | 177 961 | 186 659 | 4.5 | 4.9 | 3.6 | 3.7 |
| | ÁREA II | 178 578 | 177 961 | 186 659 | 4.5 | 4.9 | 3.7 | 3.7 |
| | PRODUÇÃO | 1 493 213 | 1 498 280 | 1 630 954 | 9.2 | 8.9 | 5.6 | 5.9 |
| | REND. MÉDIO | 8 362 | 8 419 | 8 738 | 4.5 | 3.8 | -- | -- |
| DISTRITO FEDERAL | ÁREA I | 23 100 | 21 000 | 21 000 | -9.1 | 0.0 | 0.5 | 0.4 |
| | ÁREA II | 23 100 | 21 000 | 21 000 | -9.1 | 0.0 | 0.5 | 0.4 |
| | PRODUÇÃO | 219 450 | 189 000 | 189 000 | -13.9 | 0.0 | 0.8 | 0.7 |
| | REND. MÉDIO | 9 500 | 9 000 | 9 000 | -5.3 | 0.0 | -- | -- |

Nota - Área (ha), Produção (t) e Rendimento Médio (kg/ha).

Para as Unidades da Federação que, por força do calendário agrícola, ainda não dispõem das estimativas iniciais, os dados correspondem a uma projeção obtida a partir das informações de anos anteriores.

ÁREA I é a área plantada ou a plantar.

ÁREA II é a área colhida ou a ser colhida.

Fonte: IBGE, Diretoria de Pesquisas, Coordenação de Agropecuária, Levantamento Sistemático da Produção Agrícola, Novembro/2020.

Milho 2ª safra

Prognóstico - Novembro 2020

| GRANDES REGIÕES E UNIDADES DA FEDERAÇÃO | VARIÁVEL | SAFRA 2020 | SAFRA 2021 | | VARIÇÃO (%) | | PARTICIPAÇÃO | |
|---|-------------|------------|------------|------------|-------------|--------|--------------|------------|
| | | | OUTUBRO | NOVEMBRO | ANUAL | MENSAL | SAFRA 2020 | SAFRA 2021 |
| TOTAL | ÁREA I | 13 238 627 | 13 375 450 | 13 575 082 | 2.5 | 1.5 | 100.0 | 100.0 |
| | ÁREA II | 13 221 334 | 13 342 014 | 13 544 776 | 2.4 | 1.5 | 100.0 | 100.0 |
| | PRODUÇÃO | 74 374 796 | 70 220 311 | 72 588 828 | -2.4 | 3.4 | 100.0 | 100.0 |
| | REND. MÉDIO | 5 625 | 5 263 | 5 359 | -4.7 | 1.8 | -- | -- |
| NORTE | ÁREA I | 512 622 | 480 581 | 482 737 | -5.8 | 0.4 | 3.9 | 3.6 |
| | ÁREA II | 512 583 | 480 542 | 482 648 | -5.8 | 0.4 | 3.9 | 3.6 |
| | PRODUÇÃO | 2 217 321 | 1 998 976 | 2 007 186 | -9.5 | 0.4 | 3.0 | 2.8 |
| | REND. MÉDIO | 4 326 | 4 160 | 4 159 | -3.9 | -0.0 | -- | -- |
| RONDÔNIA | ÁREA I | 201 904 | 202 051 | 202 051 | 0.1 | 0.0 | 1.5 | 1.5 |
| | ÁREA II | 201 874 | 202 021 | 202 021 | 0.1 | 0.0 | 1.5 | 1.5 |
| | PRODUÇÃO | 893 557 | 915 376 | 915 376 | 2.4 | 0.0 | 1.2 | 1.3 |
| | REND. MÉDIO | 4 426 | 4 531 | 4 531 | 2.4 | 0.0 | -- | -- |
| ACRE | ÁREA I | 2 340 | 3 490 | 3 490 | 49.1 | 0.0 | 0.0 | 0.0 |
| | ÁREA II | 2 340 | 3 490 | 3 490 | 49.1 | 0.0 | 0.0 | 0.0 |
| | PRODUÇÃO | 10 757 | 13 901 | 15 161 | 40.9 | 9.1 | 0.0 | 0.0 |
| | REND. MÉDIO | 4 597 | 3 983 | 4 344 | -5.5 | 9.1 | -- | -- |
| RORAIMA | ÁREA I | 6 625 | 6 625 | 6 625 | 0.0 | 0.0 | 0.1 | 0.0 |
| | ÁREA II | 6 616 | 6 616 | 6 616 | 0.0 | 0.0 | 0.1 | 0.0 |
| | PRODUÇÃO | 41 374 | 32 796 | 32 796 | -20.7 | 0.0 | 0.1 | 0.0 |
| | REND. MÉDIO | 6 254 | 4 957 | 4 957 | -20.7 | 0.0 | -- | -- |
| PARÁ | ÁREA I | 101 012 | 101 112 | 101 112 | 0.1 | 0.0 | 0.8 | 0.7 |
| | ÁREA II | 101 012 | 101 112 | 101 112 | 0.1 | 0.0 | 0.8 | 0.7 |
| | PRODUÇÃO | 339 339 | 335 793 | 335 793 | -1.0 | 0.0 | 0.5 | 0.5 |
| | REND. MÉDIO | 3 359 | 3 321 | 3 321 | -1.1 | 0.0 | -- | -- |
| TOCANTINS | ÁREA I | 200 741 | 167 303 | 169 459 | -15.6 | 1.3 | 1.5 | 1.2 |
| | ÁREA II | 200 741 | 167 303 | 169 409 | -15.6 | 1.3 | 1.5 | 1.3 |
| | PRODUÇÃO | 932 294 | 701 110 | 708 060 | -24.1 | 1.0 | 1.3 | 1.0 |
| | REND. MÉDIO | 4 644 | 4 191 | 4 180 | -10.0 | -0.3 | -- | -- |
| NORDESTE | ÁREA I | 728 336 | 720 003 | 720 003 | -1.1 | 0.0 | 5.5 | 5.3 |
| | ÁREA II | 716 392 | 691 916 | 691 916 | -3.4 | 0.0 | 5.4 | 5.1 |
| | PRODUÇÃO | 2 746 784 | 2 027 811 | 2 329 135 | -15.2 | 14.9 | 3.7 | 3.2 |
| | REND. MÉDIO | 3 834 | 2 931 | 3 366 | -12.2 | 14.8 | -- | -- |
| MARANHÃO | ÁREA I | 184 371 | 184 521 | 184 521 | 0.1 | 0.0 | 1.4 | 1.4 |
| | ÁREA II | 184 371 | 184 521 | 184 521 | 0.1 | 0.0 | 1.4 | 1.4 |
| | PRODUÇÃO | 853 452 | 610 949 | 912 273 | 6.9 | 49.3 | 1.1 | 1.3 |
| | REND. MÉDIO | 4 629 | 3 311 | 4 944 | 6.8 | 49.3 | -- | -- |
| PIAUI | ÁREA I | 32 431 | 32 431 | 32 431 | 0.0 | 0.0 | 0.2 | 0.2 |
| | ÁREA II | 32 431 | 32 431 | 32 431 | 0.0 | 0.0 | 0.2 | 0.2 |
| | PRODUÇÃO | 149 589 | 103 320 | 103 320 | -30.9 | 0.0 | 0.2 | 0.1 |
| | REND. MÉDIO | 4 613 | 3 186 | 3 186 | -30.9 | 0.0 | -- | -- |
| CEARÁ | ÁREA I | 174 | 174 | 174 | 0.0 | 0.0 | 0.0 | 0.0 |
| | ÁREA II | 174 | 174 | 174 | 0.0 | 0.0 | 0.0 | 0.0 |
| | PRODUÇÃO | 805 | 756 | 756 | -6.1 | 0.0 | 0.0 | 0.0 |
| | REND. MÉDIO | 4 626 | 4 345 | 4 345 | -6.1 | 0.0 | -- | -- |
| PERNAMBUCO | ÁREA I | 59 113 | 60 630 | 60 630 | 2.6 | 0.0 | 0.4 | 0.4 |
| | ÁREA II | 50 038 | 35 412 | 35 412 | -29.2 | 0.0 | 0.4 | 0.3 |
| | PRODUÇÃO | 35 977 | 15 475 | 15 475 | -57.0 | 0.0 | 0.0 | 0.0 |
| | REND. MÉDIO | 719 | 437 | 437 | -39.2 | 0.0 | -- | -- |

Milho 2ª safra

Prognóstico - Novembro 2020

| GRANDES REGIÕES E UNIDADES DA FEDERAÇÃO | VARIÁVEL | SAFRA 2020 | SAFRA 2021 | | VARIÇÃO (%) | | PARTICIPAÇÃO | |
|--|-------------|------------|------------|------------|-------------|--------|--------------|------------|
| | | | OUTUBRO | NOVEMBRO | ANUAL | MENSAL | SAFRA 2020 | SAFRA 2021 |
| ALAGOAS | ÁREA I | 38 354 | 38 354 | 38 354 | 0.0 | 0.0 | 0.3 | 0.3 |
| | ÁREA II | 35 485 | 35 485 | 35 485 | 0.0 | 0.0 | 0.3 | 0.3 |
| | PRODUÇÃO | 59 164 | 64 796 | 64 796 | 9.5 | 0.0 | 0.1 | 0.1 |
| | REND. MÉDIO | 1 667 | 1 826 | 1 826 | 9.5 | 0.0 | -- | -- |
| SERGIPE | ÁREA I | 153 893 | 153 893 | 153 893 | 0.0 | 0.0 | 1.2 | 1.1 |
| | ÁREA II | 153 893 | 153 893 | 153 893 | 0.0 | 0.0 | 1.2 | 1.1 |
| | PRODUÇÃO | 847 797 | 682 515 | 682 515 | -19.5 | 0.0 | 1.1 | 0.9 |
| | REND. MÉDIO | 5 509 | 4 435 | 4 435 | -19.5 | 0.0 | -- | -- |
| BAHIA | ÁREA I | 260 000 | 250 000 | 250 000 | -3.8 | 0.0 | 2.0 | 1.8 |
| | ÁREA II | 260 000 | 250 000 | 250 000 | -3.8 | 0.0 | 2.0 | 1.8 |
| | PRODUÇÃO | 800 000 | 550 000 | 550 000 | -31.2 | 0.0 | 1.1 | 0.8 |
| | REND. MÉDIO | 3 077 | 2 200 | 2 200 | -28.5 | 0.0 | -- | -- |
| SUDESTE | ÁREA I | 970 046 | 986 313 | 986 666 | 1.7 | 0.0 | 7.3 | 7.3 |
| | ÁREA II | 968 046 | 984 313 | 984 666 | 1.7 | 0.0 | 7.3 | 7.3 |
| | PRODUÇÃO | 5 204 890 | 5 073 586 | 5 071 691 | -2.6 | -0.0 | 7.0 | 7.0 |
| | REND. MÉDIO | 5 377 | 5 154 | 5 151 | -4.2 | -0.1 | -- | -- |
| MINAS GERAIS | ÁREA I | 482 012 | 481 659 | 482 012 | 0.0 | 0.1 | 3.6 | 3.6 |
| | ÁREA II | 482 012 | 481 659 | 482 012 | 0.0 | 0.1 | 3.6 | 3.6 |
| | PRODUÇÃO | 3 036 196 | 2 675 134 | 2 673 239 | -12.0 | -0.1 | 4.1 | 3.7 |
| | REND. MÉDIO | 6 299 | 5 554 | 5 546 | -12.0 | -0.1 | -- | -- |
| ESPÍRITO SANTO | ÁREA I | 1 287 | 1 307 | 1 307 | 1.6 | 0.0 | 0.0 | 0.0 |
| | ÁREA II | 1 287 | 1 307 | 1 307 | 1.6 | 0.0 | 0.0 | 0.0 |
| | PRODUÇÃO | 5 705 | 5 624 | 5 624 | -1.4 | 0.0 | 0.0 | 0.0 |
| | REND. MÉDIO | 4 433 | 4 303 | 4 303 | -2.9 | 0.0 | -- | -- |
| RIO DE JANEIRO | ÁREA I | 647 | 647 | 647 | 0.0 | 0.0 | 0.0 | 0.0 |
| | ÁREA II | 647 | 647 | 647 | 0.0 | 0.0 | 0.0 | 0.0 |
| | PRODUÇÃO | 4 489 | 4 489 | 4 489 | 0.0 | 0.0 | 0.0 | 0.0 |
| | REND. MÉDIO | 6 938 | 6 938 | 6 938 | 0.0 | 0.0 | -- | -- |
| SÃO PAULO | ÁREA I | 486 100 | 502 700 | 502 700 | 3.4 | 0.0 | 3.7 | 3.7 |
| | ÁREA II | 484 100 | 500 700 | 500 700 | 3.4 | 0.0 | 3.7 | 3.7 |
| | PRODUÇÃO | 2 158 500 | 2 388 339 | 2 388 339 | 10.6 | 0.0 | 2.9 | 3.3 |
| | REND. MÉDIO | 4 459 | 4 770 | 4 770 | 7.0 | 0.0 | -- | -- |
| SUL | ÁREA I | 2 286 700 | 2 276 600 | 2 286 700 | 0.0 | 0.4 | 17.3 | 16.8 |
| | ÁREA II | 2 286 700 | 2 276 600 | 2 286 700 | 0.0 | 0.4 | 17.3 | 16.9 |
| | PRODUÇÃO | 11 661 800 | 11 729 043 | 11 661 800 | 0.0 | -0.6 | 15.7 | 16.1 |
| | REND. MÉDIO | 5 100 | 5 152 | 5 100 | 0.0 | -1.0 | -- | -- |
| PARANÁ | ÁREA I | 2 286 700 | 2 276 600 | 2 286 700 | 0.0 | 0.4 | 17.3 | 16.8 |
| | ÁREA II | 2 286 700 | 2 276 600 | 2 286 700 | 0.0 | 0.4 | 17.3 | 16.9 |
| | PRODUÇÃO | 11 661 800 | 11 729 043 | 11 661 800 | 0.0 | -0.6 | 15.7 | 16.1 |
| | REND. MÉDIO | 5 100 | 5 152 | 5 100 | 0.0 | -1.0 | -- | -- |
| CENTRO-OESTE | ÁREA I | 8 740 923 | 8 911 953 | 9 098 976 | 4.1 | 2.1 | 66.0 | 67.0 |
| | ÁREA II | 8 737 613 | 8 908 643 | 9 098 846 | 4.1 | 2.1 | 66.1 | 67.2 |
| | PRODUÇÃO | 52 544 001 | 49 390 895 | 51 519 016 | -2.0 | 4.3 | 70.6 | 71.0 |
| | REND. MÉDIO | 6 014 | 5 544 | 5 662 | -5.9 | 2.1 | -- | -- |
| MATO GROSSO DO SUL | ÁREA I | 1 860 130 | 1 860 130 | 1 860 130 | 0.0 | 0.0 | 14.1 | 13.7 |
| | ÁREA II | 1 860 000 | 1 860 000 | 1 860 000 | 0.0 | 0.0 | 14.1 | 13.7 |
| | PRODUÇÃO | 8 556 000 | 8 362 560 | 8 362 560 | -2.3 | 0.0 | 11.5 | 11.5 |
| | REND. MÉDIO | 4 600 | 4 496 | 4 496 | -2.3 | 0.0 | -- | -- |

Milho 2ª safra

Prognóstico - Novembro 2020

| GRANDES REGIÕES E UNIDADES DA FEDERAÇÃO | VARIÁVEL | SAFRA 2020 | SAFRA 2021 | | VARIÇÃO (%) | | PARTICIPAÇÃO | |
|--|-------------|------------|------------|------------|-------------|--------|--------------|------------|
| | | | OUTUBRO | NOVEMBRO | ANUAL | MENSAL | SAFRA 2020 | SAFRA 2021 |
| MATO GROSSO | ÁREA I | 5 337 344 | 5 514 289 | 5 678 668 | 6.4 | 3.0 | 40.3 | 41.8 |
| | ÁREA II | 5 337 344 | 5 514 289 | 5 678 668 | 6.4 | 3.0 | 40.4 | 41.9 |
| | PRODUÇÃO | 33 676 828 | 31 712 434 | 33 365 419 | -0.9 | 5.2 | 45.3 | 46.0 |
| | REND. MÉDIO | 6 310 | 5 751 | 5 876 | -6.9 | 2.2 | -- | -- |
| GOIÁS | ÁREA I | 1 505 349 | 1 497 534 | 1 520 178 | 1.0 | 1.5 | 11.4 | 11.2 |
| | ÁREA II | 1 502 169 | 1 494 354 | 1 520 178 | 1.2 | 1.7 | 11.4 | 11.2 |
| | PRODUÇÃO | 10 044 485 | 9 048 301 | 9 523 437 | -5.2 | 5.3 | 13.5 | 13.1 |
| | REND. MÉDIO | 6 687 | 6 055 | 6 265 | -6.3 | 3.5 | -- | -- |
| DISTRITO FEDERAL | ÁREA I | 38 100 | 40 000 | 40 000 | 5.0 | 0.0 | 0.3 | 0.3 |
| | ÁREA II | 38 100 | 40 000 | 40 000 | 5.0 | 0.0 | 0.3 | 0.3 |
| | PRODUÇÃO | 266 688 | 267 600 | 267 600 | 0.3 | 0.0 | 0.4 | 0.4 |
| | REND. MÉDIO | 7 000 | 6 690 | 6 690 | -4.4 | 0.0 | -- | -- |

Nota - Área (ha), Produção (t) e Rendimento Médio (kg/ha).

Para as Unidades da Federação que, por força do calendário agrícola, ainda não dispõem das estimativas iniciais, os dados correspondem a uma projeção obtida a partir das informações de anos anteriores.

ÁREA I é a área plantada ou a plantar.

ÁREA II é a área colhida ou a ser colhida.

Fonte: IBGE, Diretoria de Pesquisas, Coordenação de Agropecuária, Levantamento Sistemático da Produção Agrícola, Novembro/2020.

Soja

Prognóstico - Novembro 2020

| GRANDES REGIÕES E UNIDADES DA FEDERAÇÃO | VARIÁVEL | SAFRA 2020 | SAFRA 2021 | | VARIÇÃO (%) | | PARTICIPAÇÃO | |
|--|-------------|-------------|-------------|-------------|-------------|--------|--------------|------------|
| | | | OUTUBRO | NOVEMBRO | ANUAL | MENSAL | SAFRA 2020 | SAFRA 2021 |
| TOTAL | ÁREA I | 37 085 364 | 37 513 673 | 37 751 779 | 1.8 | 0.6 | 100.0 | 100.0 |
| | ÁREA II | 37 062 550 | 37 513 314 | 37 717 180 | 1.8 | 0.5 | 100.0 | 100.0 |
| | PRODUÇÃO | 121 550 704 | 127 096 517 | 127 810 205 | 5.1 | 0.6 | 100.0 | 100.0 |
| | REND. MÉDIO | 3 280 | 3 388 | 3 389 | 3.3 | 0.0 | -- | -- |
| NORTE | ÁREA I | 2 032 009 | 2 038 294 | 2 052 015 | 1.0 | 0.7 | 5.5 | 5.4 |
| | ÁREA II | 2 032 009 | 2 038 294 | 2 019 015 | -0.6 | -0.9 | 5.5 | 5.4 |
| | PRODUÇÃO | 6 384 312 | 6 144 734 | 6 107 577 | -4.3 | -0.6 | 5.3 | 4.8 |
| | REND. MÉDIO | 3 142 | 3 015 | 3 025 | -3.7 | 0.3 | -- | -- |
| RONDÔNIA | ÁREA I | 396 883 | 386 798 | 386 798 | -2.5 | 0.0 | 1.1 | 1.0 |
| | ÁREA II | 396 883 | 386 798 | 386 798 | -2.5 | 0.0 | 1.1 | 1.0 |
| | PRODUÇÃO | 1 356 715 | 1 277 203 | 1 277 203 | -5.9 | 0.0 | 1.1 | 1.0 |
| | REND. MÉDIO | 3 418 | 3 302 | 3 302 | -3.4 | 0.0 | -- | -- |
| ACRE | ÁREA I | 3 280 | 5 118 | 5 968 | 82.0 | 16.6 | 0.0 | 0.0 |
| | ÁREA II | 3 280 | 5 118 | 5 968 | 82.0 | 16.6 | 0.0 | 0.0 |
| | PRODUÇÃO | 10 380 | 16 434 | 18 778 | 80.9 | 14.3 | 0.0 | 0.0 |
| | REND. MÉDIO | 3 165 | 3 211 | 3 146 | -0.6 | -2.0 | -- | -- |
| RORAIMA | ÁREA I | 24 470 | 24 470 | 24 470 | 0.0 | 0.0 | 0.1 | 0.1 |
| | ÁREA II | 24 470 | 24 470 | 24 470 | 0.0 | 0.0 | 0.1 | 0.1 |
| | PRODUÇÃO | 53 516 | 53 198 | 53 198 | -0.6 | 0.0 | 0.0 | 0.0 |
| | REND. MÉDIO | 2 187 | 2 174 | 2 174 | -0.6 | 0.0 | -- | -- |
| PARÁ | ÁREA I | 607 553 | 607 553 | 607 553 | 0.0 | 0.0 | 1.6 | 1.6 |
| | ÁREA II | 607 553 | 607 553 | 607 553 | 0.0 | 0.0 | 1.6 | 1.6 |
| | PRODUÇÃO | 1 861 616 | 1 851 137 | 1 851 137 | -0.6 | 0.0 | 1.5 | 1.4 |
| | REND. MÉDIO | 3 064 | 3 047 | 3 047 | -0.6 | 0.0 | -- | -- |
| AMAPÁ | ÁREA I | 19 722 | 19 722 | 19 722 | 0.0 | 0.0 | 0.1 | 0.1 |
| | ÁREA II | 19 722 | 19 722 | 19 722 | 0.0 | 0.0 | 0.1 | 0.1 |
| | PRODUÇÃO | 50 421 | 54 906 | 54 906 | 8.9 | 0.0 | 0.0 | 0.0 |
| | REND. MÉDIO | 2 557 | 2 784 | 2 784 | 8.9 | 0.0 | -- | -- |
| TOCANTINS | ÁREA I | 980 101 | 994 633 | 1 007 504 | 2.8 | 1.3 | 2.6 | 2.7 |
| | ÁREA II | 980 101 | 994 633 | 974 504 | -0.6 | -2.0 | 2.6 | 2.6 |
| | PRODUÇÃO | 3 051 664 | 2 891 856 | 2 852 355 | -6.5 | -1.4 | 2.5 | 2.2 |
| | REND. MÉDIO | 3 114 | 2 907 | 2 927 | -6.0 | 0.7 | -- | -- |
| NORDESTE | ÁREA I | 3 341 365 | 3 401 207 | 3 421 441 | 2.4 | 0.6 | 9.0 | 9.1 |
| | ÁREA II | 3 341 065 | 3 400 907 | 3 421 141 | 2.4 | 0.6 | 9.0 | 9.1 |
| | PRODUÇÃO | 11 581 828 | 11 526 384 | 11 802 720 | 1.9 | 2.4 | 9.5 | 9.2 |
| | REND. MÉDIO | 3 467 | 3 389 | 3 450 | -0.5 | 1.8 | -- | -- |
| MARANHÃO | ÁREA I | 960 937 | 961 347 | 971 581 | 1.1 | 1.1 | 2.6 | 2.6 |
| | ÁREA II | 960 937 | 961 347 | 971 581 | 1.1 | 1.1 | 2.6 | 2.6 |
| | PRODUÇÃO | 3 058 058 | 2 800 516 | 3 026 852 | -1.0 | 8.1 | 2.5 | 2.4 |
| | REND. MÉDIO | 3 182 | 2 913 | 3 115 | -2.1 | 6.9 | -- | -- |
| PIAUI | ÁREA I | 757 978 | 758 010 | 758 010 | 0.0 | 0.0 | 2.0 | 2.0 |
| | ÁREA II | 757 678 | 757 710 | 757 710 | 0.0 | 0.0 | 2.0 | 2.0 |
| | PRODUÇÃO | 2 447 620 | 2 317 487 | 2 317 487 | -5.3 | 0.0 | 2.0 | 1.8 |
| | REND. MÉDIO | 3 230 | 3 059 | 3 059 | -5.3 | 0.0 | -- | -- |
| CEARÁ | ÁREA I | 450 | 450 | 450 | 0.0 | 0.0 | 0.0 | 0.0 |
| | ÁREA II | 450 | 450 | 450 | 0.0 | 0.0 | 0.0 | 0.0 |
| | PRODUÇÃO | 1 350 | 1 350 | 1 350 | 0.0 | 0.0 | 0.0 | 0.0 |
| | REND. MÉDIO | 3 000 | 3 000 | 3 000 | 0.0 | 0.0 | -- | -- |

Soja

Prognóstico - Novembro 2020

| GRANDES REGIÕES E UNIDADES DA FEDERAÇÃO | VARIÁVEL | SAFRA 2020 | SAFRA 2021 | | VARIÇÃO (%) | | PARTICIPAÇÃO | |
|--|-------------|------------|------------|------------|-------------|--------|--------------|------------|
| | | | OUTUBRO | NOVEMBRO | ANUAL | MENSAL | SAFRA 2020 | SAFRA 2021 |
| ALAGOAS | ÁREA I | 1 400 | 1 400 | 1 400 | 0.0 | 0.0 | 0.0 | 0.0 |
| | ÁREA II | 1 400 | 1 400 | 1 400 | 0.0 | 0.0 | 0.0 | 0.0 |
| | PRODUÇÃO | 4 800 | 4 351 | 4 351 | -9.4 | 0.0 | 0.0 | 0.0 |
| | REND. MÉDIO | 3 429 | 3 108 | 3 108 | -9.4 | 0.0 | -- | -- |
| BAHIA | ÁREA I | 1 620 600 | 1 680 000 | 1 690 000 | 4.3 | 0.6 | 4.4 | 4.5 |
| | ÁREA II | 1 620 600 | 1 680 000 | 1 690 000 | 4.3 | 0.6 | 4.4 | 4.5 |
| | PRODUÇÃO | 6 070 000 | 6 402 680 | 6 452 680 | 6.3 | 0.8 | 5.0 | 5.0 |
| | REND. MÉDIO | 3 746 | 3 811 | 3 818 | 1.9 | 0.2 | -- | -- |
| SUDESTE | ÁREA I | 2 802 392 | 2 849 349 | 2 852 469 | 1.8 | 0.1 | 7.6 | 7.6 |
| | ÁREA II | 2 802 352 | 2 849 339 | 2 852 459 | 1.8 | 0.1 | 7.6 | 7.6 |
| | PRODUÇÃO | 10 163 893 | 9 746 425 | 9 757 164 | -4.0 | 0.1 | 8.4 | 7.6 |
| | REND. MÉDIO | 3 627 | 3 421 | 3 421 | -5.7 | 0.0 | -- | -- |
| MINAS GERAIS | ÁREA I | 1 692 582 | 1 740 239 | 1 743 359 | 3.0 | 0.2 | 4.6 | 4.6 |
| | ÁREA II | 1 692 552 | 1 740 239 | 1 743 359 | 3.0 | 0.2 | 4.6 | 4.6 |
| | PRODUÇÃO | 6 205 193 | 5 989 903 | 6 000 642 | -3.3 | 0.2 | 5.1 | 4.7 |
| | REND. MÉDIO | 3 666 | 3 442 | 3 442 | -6.1 | 0.0 | -- | -- |
| SÃO PAULO | ÁREA I | 1 109 810 | 1 109 110 | 1 109 110 | -0.1 | 0.0 | 3.0 | 2.9 |
| | ÁREA II | 1 109 800 | 1 109 100 | 1 109 100 | -0.1 | 0.0 | 3.0 | 2.9 |
| | PRODUÇÃO | 3 958 700 | 3 756 522 | 3 756 522 | -5.1 | 0.0 | 3.3 | 2.9 |
| | REND. MÉDIO | 3 567 | 3 387 | 3 387 | -5.0 | 0.0 | -- | -- |
| SUL | ÁREA I | 12 157 716 | 12 322 270 | 12 329 519 | 1.4 | 0.1 | 32.8 | 32.7 |
| | ÁREA II | 12 136 514 | 12 322 253 | 12 329 502 | 1.6 | 0.1 | 32.7 | 32.7 |
| | PRODUÇÃO | 34 375 008 | 43 183 296 | 42 218 588 | 22.8 | -2.2 | 28.3 | 33.0 |
| | REND. MÉDIO | 2 832 | 3 504 | 3 424 | 20.9 | -2.3 | -- | -- |
| PARANÁ | ÁREA I | 5 512 200 | 5 597 600 | 5 599 300 | 1.6 | 0.0 | 14.9 | 14.8 |
| | ÁREA II | 5 512 200 | 5 597 600 | 5 599 300 | 1.6 | 0.0 | 14.9 | 14.8 |
| | PRODUÇÃO | 20 841 100 | 21 588 900 | 20 557 200 | -1.4 | -4.8 | 17.1 | 16.1 |
| | REND. MÉDIO | 3 781 | 3 857 | 3 671 | -2.9 | -4.8 | -- | -- |
| SANTA CATARINA | ÁREA I | 664 845 | 664 845 | 670 394 | 0.8 | 0.8 | 1.8 | 1.8 |
| | ÁREA II | 664 845 | 664 845 | 670 394 | 0.8 | 0.8 | 1.8 | 1.8 |
| | PRODUÇÃO | 2 244 245 | 2 301 218 | 2 368 210 | 5.5 | 2.9 | 1.8 | 1.9 |
| | REND. MÉDIO | 3 376 | 3 461 | 3 533 | 4.7 | 2.1 | -- | -- |
| RIO GRANDE DO SUL | ÁREA I | 5 980 671 | 6 059 825 | 6 059 825 | 1.3 | 0.0 | 16.1 | 16.1 |
| | ÁREA II | 5 959 469 | 6 059 808 | 6 059 808 | 1.7 | 0.0 | 16.1 | 16.1 |
| | PRODUÇÃO | 11 289 663 | 19 293 178 | 19 293 178 | 70.9 | 0.0 | 9.3 | 15.1 |
| | REND. MÉDIO | 1 894 | 3 184 | 3 184 | 68.1 | 0.0 | -- | -- |
| CENTRO-OESTE | ÁREA I | 16 751 882 | 16 902 553 | 17 096 335 | 2.1 | 1.1 | 45.2 | 45.3 |
| | ÁREA II | 16 750 610 | 16 902 521 | 17 095 063 | 2.1 | 1.1 | 45.2 | 45.3 |
| | PRODUÇÃO | 59 045 663 | 56 495 678 | 57 924 156 | -1.9 | 2.5 | 48.6 | 45.3 |
| | REND. MÉDIO | 3 525 | 3 342 | 3 388 | -3.9 | 1.4 | -- | -- |
| MATO GROSSO DO SUL | ÁREA I | 3 139 349 | 3 139 349 | 3 139 349 | 0.0 | 0.0 | 8.5 | 8.3 |
| | ÁREA II | 3 139 317 | 3 139 317 | 3 139 317 | 0.0 | 0.0 | 8.5 | 8.3 |
| | PRODUÇÃO | 11 005 872 | 10 532 409 | 10 532 409 | -4.3 | 0.0 | 9.1 | 8.2 |
| | REND. MÉDIO | 3 506 | 3 355 | 3 355 | -4.3 | 0.0 | -- | -- |

Soja

Prognóstico - Novembro 2020

| GRANDES REGIÕES E UNIDADES DA FEDERAÇÃO | VARIÁVEL | SAFRA 2020 | SAFRA 2021 | | VARIÇÃO (%) | | PARTICIPAÇÃO | |
|--|-------------|------------|------------|------------|-------------|--------|--------------|------------|
| | | | OUTUBRO | NOVEMBRO | ANUAL | MENSAL | SAFRA 2020 | SAFRA 2021 |
| MATO GROSSO | ÁREA I | 9 989 649 | 10 088 015 | 10 226 932 | 2.4 | 1.4 | 26.9 | 27.1 |
| | ÁREA II | 9 989 649 | 10 088 015 | 10 226 932 | 2.4 | 1.4 | 27.0 | 27.1 |
| | PRODUÇÃO | 35 070 044 | 33 614 576 | 34 677 507 | -1.1 | 3.2 | 28.9 | 27.1 |
| | REND. MÉDIO | 3 511 | 3 332 | 3 391 | -3.4 | 1.8 | -- | -- |
| GOIÁS | ÁREA I | 3 548 384 | 3 595 189 | 3 650 054 | 2.9 | 1.5 | 9.6 | 9.7 |
| | ÁREA II | 3 547 144 | 3 595 189 | 3 648 814 | 2.9 | 1.5 | 9.6 | 9.7 |
| | PRODUÇÃO | 12 679 197 | 12 036 693 | 12 402 240 | -2.2 | 3.0 | 10.4 | 9.7 |
| | REND. MÉDIO | 3 574 | 3 348 | 3 399 | -4.9 | 1.5 | -- | -- |
| DISTRITO FEDERAL | ÁREA I | 74 500 | 80 000 | 80 000 | 7.4 | 0.0 | 0.2 | 0.2 |
| | ÁREA II | 74 500 | 80 000 | 80 000 | 7.4 | 0.0 | 0.2 | 0.2 |
| | PRODUÇÃO | 290 550 | 312 000 | 312 000 | 7.4 | 0.0 | 0.2 | 0.2 |
| | REND. MÉDIO | 3 900 | 3 900 | 3 900 | 0.0 | 0.0 | -- | -- |

Nota - Área (ha), Produção (t) e Rendimento Médio (kg/ha).

Para as Unidades da Federação que, por força do calendário agrícola, ainda não dispõem das estimativas iniciais, os dados correspondem a uma projeção obtida a partir das informações de anos anteriores.

ÁREA I é a área plantada ou a plantar.

ÁREA II é a área colhida ou a ser colhida.

Fonte: IBGE, Diretoria de Pesquisas, Coordenação de Agropecuária, Levantamento Sistemático da Produção Agrícola, Novembro/2020.

Sorgo

Prognóstico - Novembro 2020

| GRANDES REGIÕES E UNIDADES DA FEDERAÇÃO | VARIÁVEL | SAFRA 2020 | SAFRA 2021 | | VARIÇÃO (%) | | PARTICIPAÇÃO | |
|--|-------------|------------|------------|-----------|-------------|--------|--------------|------------|
| | | | OUTUBRO | NOVEMBRO | ANUAL | MENSAL | SAFRA 2020 | SAFRA 2021 |
| TOTAL | ÁREA I | 875 942 | 865 262 | 879 067 | 0.4 | 1.6 | 100.0 | 100.0 |
| | ÁREA II | 875 263 | 865 254 | 878 987 | 0.4 | 1.6 | 100.0 | 100.0 |
| | PRODUÇÃO | 2 742 373 | 2 694 678 | 2 786 562 | 1.6 | 3.4 | 100.0 | 100.0 |
| | REND. MÉDIO | 3 133 | 3 114 | 3 170 | 1.2 | 1.8 | -- | -- |
| NORTE | ÁREA I | 41 963 | 41 683 | 41 890 | -0.2 | 0.5 | 4.8 | 4.8 |
| | ÁREA II | 41 963 | 41 683 | 41 818 | -0.3 | 0.3 | 4.8 | 4.8 |
| | PRODUÇÃO | 84 370 | 89 859 | 90 141 | 6.8 | 0.3 | 3.1 | 3.2 |
| | REND. MÉDIO | 2 011 | 2 156 | 2 156 | 7.2 | 0.0 | -- | -- |
| PARÁ | ÁREA I | 13 251 | 13 251 | 13 251 | 0.0 | 0.0 | 1.5 | 1.5 |
| | ÁREA II | 13 251 | 13 251 | 13 251 | 0.0 | 0.0 | 1.5 | 1.5 |
| | PRODUÇÃO | 30 856 | 36 758 | 36 758 | 19.1 | 0.0 | 1.1 | 1.3 |
| | REND. MÉDIO | 2 329 | 2 774 | 2 774 | 19.1 | 0.0 | -- | -- |
| TOCANTINS | ÁREA I | 28 712 | 28 432 | 28 639 | -0.3 | 0.7 | 3.3 | 3.3 |
| | ÁREA II | 28 712 | 28 432 | 28 567 | -0.5 | 0.5 | 3.3 | 3.2 |
| | PRODUÇÃO | 53 514 | 53 101 | 53 383 | -0.2 | 0.5 | 2.0 | 1.9 |
| | REND. MÉDIO | 1 864 | 1 868 | 1 869 | 0.3 | 0.1 | -- | -- |
| NORDESTE | ÁREA I | 115 246 | 115 246 | 115 246 | 0.0 | 0.0 | 13.2 | 13.1 |
| | ÁREA II | 114 945 | 115 238 | 115 238 | 0.3 | 0.0 | 13.1 | 13.1 |
| | PRODUÇÃO | 211 662 | 144 941 | 144 941 | -31.5 | 0.0 | 7.7 | 5.2 |
| | REND. MÉDIO | 1 841 | 1 258 | 1 258 | -31.7 | 0.0 | -- | -- |
| MARANHÃO | ÁREA I | 9 885 | 9 885 | 9 885 | 0.0 | 0.0 | 1.1 | 1.1 |
| | ÁREA II | 9 885 | 9 885 | 9 885 | 0.0 | 0.0 | 1.1 | 1.1 |
| | PRODUÇÃO | 20 215 | 20 215 | 20 215 | 0.0 | 0.0 | 0.7 | 0.7 |
| | REND. MÉDIO | 2 045 | 2 045 | 2 045 | 0.0 | 0.0 | -- | -- |
| PIAUI | ÁREA I | 20 237 | 20 237 | 20 237 | 0.0 | 0.0 | 2.3 | 2.3 |
| | ÁREA II | 20 237 | 20 237 | 20 237 | 0.0 | 0.0 | 2.3 | 2.3 |
| | PRODUÇÃO | 37 836 | 37 836 | 37 836 | 0.0 | 0.0 | 1.4 | 1.4 |
| | REND. MÉDIO | 1 870 | 1 870 | 1 870 | 0.0 | 0.0 | -- | -- |
| CEARÁ | ÁREA I | 1 000 | 1 000 | 1 000 | 0.0 | 0.0 | 0.1 | 0.1 |
| | ÁREA II | 1 000 | 1 000 | 1 000 | 0.0 | 0.0 | 0.1 | 0.1 |
| | PRODUÇÃO | 3 500 | 3 500 | 3 500 | 0.0 | 0.0 | 0.1 | 0.1 |
| | REND. MÉDIO | 3 500 | 3 500 | 3 500 | 0.0 | 0.0 | -- | -- |
| RIO GRANDE DO NORTE | ÁREA I | 425 | 425 | 425 | 0.0 | 0.0 | 0.0 | 0.0 |
| | ÁREA II | 425 | 425 | 425 | 0.0 | 0.0 | 0.0 | 0.0 |
| | PRODUÇÃO | 298 | 515 | 515 | 72.8 | 0.0 | 0.0 | 0.0 |
| | REND. MÉDIO | 701 | 1 212 | 1 212 | 72.9 | 0.0 | -- | -- |
| PERNAMBUCO | ÁREA I | 3 045 | 3 045 | 3 045 | 0.0 | 0.0 | 0.3 | 0.3 |
| | ÁREA II | 2 744 | 3 037 | 3 037 | 10.7 | 0.0 | 0.3 | 0.3 |
| | PRODUÇÃO | 2 441 | 1 519 | 1 519 | -37.8 | 0.0 | 0.1 | 0.1 |
| | REND. MÉDIO | 890 | 500 | 500 | -43.8 | 0.0 | -- | -- |
| ALAGOAS | ÁREA I | 304 | 304 | 304 | 0.0 | 0.0 | 0.0 | 0.0 |
| | ÁREA II | 304 | 304 | 304 | 0.0 | 0.0 | 0.0 | 0.0 |
| | PRODUÇÃO | 912 | 912 | 912 | 0.0 | 0.0 | 0.0 | 0.0 |
| | REND. MÉDIO | 3 000 | 3 000 | 3 000 | 0.0 | 0.0 | -- | -- |
| BAHIA | ÁREA I | 80 350 | 80 350 | 80 350 | 0.0 | 0.0 | 9.2 | 9.1 |
| | ÁREA II | 80 350 | 80 350 | 80 350 | 0.0 | 0.0 | 9.2 | 9.1 |
| | PRODUÇÃO | 146 460 | 80 444 | 80 444 | -45.1 | 0.0 | 5.3 | 2.9 |
| | REND. MÉDIO | 1 823 | 1 001 | 1 001 | -45.1 | 0.0 | -- | -- |

Sorgo

Prognóstico - Novembro 2020

| GRANDES REGIÕES E UNIDADES DA FEDERAÇÃO | VARIÁVEL | SAFRA 2020 | SAFRA 2021 | | VARIÇÃO (%) | | PARTICIPAÇÃO | |
|---|-------------|------------|------------|-----------|-------------|--------|--------------|------------|
| | | | OUTUBRO | NOVEMBRO | ANUAL | MENSAL | SAFRA 2020 | SAFRA 2021 |
| SUDESTE | ÁREA I | 277 899 | 272 673 | 277 899 | 0.0 | 1.9 | 31.7 | 31.6 |
| | ÁREA II | 277 523 | 272 673 | 277 899 | 0.1 | 1.9 | 31.7 | 31.6 |
| | PRODUÇÃO | 1 040 576 | 994 397 | 1 013 581 | -2.6 | 1.9 | 37.9 | 36.4 |
| | REND. MÉDIO | 3 750 | 3 647 | 3 647 | -2.7 | 0.0 | -- | -- |
| MINAS GERAIS | ÁREA I | 227 610 | 222 384 | 227 610 | 0.0 | 2.3 | 26.0 | 25.9 |
| | ÁREA II | 227 234 | 222 384 | 227 610 | 0.2 | 2.3 | 26.0 | 25.9 |
| | PRODUÇÃO | 862 848 | 816 372 | 835 556 | -3.2 | 2.3 | 31.5 | 30.0 |
| | REND. MÉDIO | 3 797 | 3 671 | 3 671 | -3.3 | 0.0 | -- | -- |
| SÃO PAULO | ÁREA I | 50 289 | 50 289 | 50 289 | 0.0 | 0.0 | 5.7 | 5.7 |
| | ÁREA II | 50 289 | 50 289 | 50 289 | 0.0 | 0.0 | 5.7 | 5.7 |
| | PRODUÇÃO | 177 728 | 178 025 | 178 025 | 0.2 | 0.0 | 6.5 | 6.4 |
| | REND. MÉDIO | 3 534 | 3 540 | 3 540 | 0.2 | 0.0 | -- | -- |
| SUL | ÁREA I | 3 161 | 2 907 | 2 907 | -8.0 | 0.0 | 0.4 | 0.3 |
| | ÁREA II | 3 159 | 2 907 | 2 907 | -8.0 | 0.0 | 0.4 | 0.3 |
| | PRODUÇÃO | 6 815 | 8 300 | 8 300 | 21.8 | 0.0 | 0.2 | 0.3 |
| | REND. MÉDIO | 2 157 | 2 855 | 2 855 | 32.4 | 0.0 | -- | -- |
| RIO GRANDE DO SUL | ÁREA I | 3 161 | 2 907 | 2 907 | -8.0 | 0.0 | 0.4 | 0.3 |
| | ÁREA II | 3 159 | 2 907 | 2 907 | -8.0 | 0.0 | 0.4 | 0.3 |
| | PRODUÇÃO | 6 815 | 8 300 | 8 300 | 21.8 | 0.0 | 0.2 | 0.3 |
| | REND. MÉDIO | 2 157 | 2 855 | 2 855 | 32.4 | 0.0 | -- | -- |
| CENTRO-OESTE | ÁREA I | 437 673 | 432 753 | 441 125 | 0.8 | 1.9 | 50.0 | 50.2 |
| | ÁREA II | 437 673 | 432 753 | 441 125 | 0.8 | 1.9 | 50.0 | 50.2 |
| | PRODUÇÃO | 1 398 950 | 1 457 181 | 1 529 599 | 9.3 | 5.0 | 51.0 | 54.9 |
| | REND. MÉDIO | 3 196 | 3 367 | 3 467 | 8.5 | 3.0 | -- | -- |
| MATO GROSSO DO SUL | ÁREA I | 10 000 | 10 000 | 10 000 | 0.0 | 0.0 | 1.1 | 1.1 |
| | ÁREA II | 10 000 | 10 000 | 10 000 | 0.0 | 0.0 | 1.1 | 1.1 |
| | PRODUÇÃO | 33 000 | 33 420 | 33 420 | 1.3 | 0.0 | 1.2 | 1.2 |
| | REND. MÉDIO | 3 300 | 3 342 | 3 342 | 1.3 | 0.0 | -- | -- |
| MATO GROSSO | ÁREA I | 60 796 | 57 796 | 57 796 | -4.9 | 0.0 | 6.9 | 6.6 |
| | ÁREA II | 60 796 | 57 796 | 57 796 | -4.9 | 0.0 | 6.9 | 6.6 |
| | PRODUÇÃO | 164 256 | 147 415 | 147 605 | -10.1 | 0.1 | 6.0 | 5.3 |
| | REND. MÉDIO | 2 702 | 2 551 | 2 554 | -5.5 | 0.1 | -- | -- |
| GOIÁS | ÁREA I | 356 877 | 354 957 | 363 329 | 1.8 | 2.4 | 40.7 | 41.3 |
| | ÁREA II | 356 877 | 354 957 | 363 329 | 1.8 | 2.4 | 40.8 | 41.3 |
| | PRODUÇÃO | 1 153 694 | 1 231 346 | 1 303 574 | 13.0 | 5.9 | 42.1 | 46.8 |
| | REND. MÉDIO | 3 233 | 3 469 | 3 588 | 11.0 | 3.4 | -- | -- |
| DISTRITO FEDERAL | ÁREA I | 10 000 | 10 000 | 10 000 | 0.0 | 0.0 | 1.1 | 1.1 |
| | ÁREA II | 10 000 | 10 000 | 10 000 | 0.0 | 0.0 | 1.1 | 1.1 |
| | PRODUÇÃO | 48 000 | 45 000 | 45 000 | -6.2 | 0.0 | 1.8 | 1.6 |
| | REND. MÉDIO | 4 800 | 4 500 | 4 500 | -6.2 | 0.0 | -- | -- |

Nota - Área (ha), Produção (t) e Rendimento Médio (kg/ha).

Para as Unidades da Federação que, por força do calendário agrícola, ainda não dispõem das estimativas iniciais, os dados correspondem a uma projeção obtida a partir das informações de anos anteriores.

ÁREA I é a área plantada ou a plantar.

ÁREA II é a área colhida ou a ser colhida.

Fonte: IBGE, Diretoria de Pesquisas, Coordenação de Agropecuária, Levantamento Sistemático da Produção Agrícola, Novembro/2020.

Trigo

Prognóstico - Novembro 2020

| GRANDES REGIÕES E UNIDADES DA FEDERAÇÃO | VARIÁVEL | SAFRA 2020 | SAFRA 2021 | | VARIÇÃO (%) | | PARTICIPAÇÃO | |
|--|-------------|------------|------------|-----------|-------------|--------|--------------|------------|
| | | | OUTUBRO | NOVEMBRO | ANUAL | MENSAL | SAFRA 2020 | SAFRA 2021 |
| TOTAL | ÁREA I | 2 376 734 | 2 337 787 | 2 335 227 | -1.7 | -0.1 | 100.0 | 100.0 |
| | ÁREA II | 2 375 769 | 2 337 177 | 2 334 617 | -1.7 | -0.1 | 100.0 | 100.0 |
| | PRODUÇÃO | 6 332 264 | 6 509 862 | 6 497 325 | 2.6 | -0.2 | 100.0 | 100.0 |
| | REND. MÉDIO | 2 665 | 2 785 | 2 783 | 4.4 | -0.1 | -- | -- |
| NORDESTE | ÁREA I | 3 000 | 3 000 | 3 000 | 0.0 | 0.0 | 0.1 | 0.1 |
| | ÁREA II | 3 000 | 3 000 | 3 000 | 0.0 | 0.0 | 0.1 | 0.1 |
| | PRODUÇÃO | 17 000 | 18 000 | 18 000 | 5.9 | 0.0 | 0.3 | 0.3 |
| | REND. MÉDIO | 5 667 | 6 000 | 6 000 | 5.9 | 0.0 | -- | -- |
| BAHIA | ÁREA I | 3 000 | 3 000 | 3 000 | 0.0 | 0.0 | 0.1 | 0.1 |
| | ÁREA II | 3 000 | 3 000 | 3 000 | 0.0 | 0.0 | 0.1 | 0.1 |
| | PRODUÇÃO | 17 000 | 18 000 | 18 000 | 5.9 | 0.0 | 0.3 | 0.3 |
| | REND. MÉDIO | 5 667 | 6 000 | 6 000 | 5.9 | 0.0 | -- | -- |
| SUDESTE | ÁREA I | 189 492 | 193 052 | 189 492 | 0.0 | -1.8 | 8.0 | 8.1 |
| | ÁREA II | 189 492 | 193 052 | 189 492 | 0.0 | -1.8 | 8.0 | 8.1 |
| | PRODUÇÃO | 627 520 | 563 647 | 553 807 | -11.7 | -1.7 | 9.9 | 8.5 |
| | REND. MÉDIO | 3 312 | 2 920 | 2 923 | -11.7 | 0.1 | -- | -- |
| MINAS GERAIS | ÁREA I | 94 992 | 98 552 | 94 992 | 0.0 | -3.6 | 4.0 | 4.1 |
| | ÁREA II | 94 992 | 98 552 | 94 992 | 0.0 | -3.6 | 4.0 | 4.1 |
| | PRODUÇÃO | 296 770 | 272 398 | 262 558 | -11.5 | -3.6 | 4.7 | 4.0 |
| | REND. MÉDIO | 3 124 | 2 764 | 2 764 | -11.5 | 0.0 | -- | -- |
| SÃO PAULO | ÁREA I | 94 500 | 94 500 | 94 500 | 0.0 | 0.0 | 4.0 | 4.0 |
| | ÁREA II | 94 500 | 94 500 | 94 500 | 0.0 | 0.0 | 4.0 | 4.0 |
| | PRODUÇÃO | 330 750 | 291 249 | 291 249 | -11.9 | 0.0 | 5.2 | 4.5 |
| | REND. MÉDIO | 3 500 | 3 082 | 3 082 | -11.9 | 0.0 | -- | -- |
| SUL | ÁREA I | 2 131 042 | 2 088 035 | 2 088 035 | -2.0 | 0.0 | 89.7 | 89.4 |
| | ÁREA II | 2 130 677 | 2 088 025 | 2 088 025 | -2.0 | 0.0 | 89.7 | 89.4 |
| | PRODUÇÃO | 5 526 760 | 5 767 350 | 5 767 350 | 4.4 | 0.0 | 87.3 | 88.8 |
| | REND. MÉDIO | 2 594 | 2 762 | 2 762 | 6.5 | 0.0 | -- | -- |
| PARANÁ | ÁREA I | 1 122 000 | 1 113 100 | 1 113 100 | -0.8 | 0.0 | 47.2 | 47.7 |
| | ÁREA II | 1 122 000 | 1 113 100 | 1 113 100 | -0.8 | 0.0 | 47.2 | 47.7 |
| | PRODUÇÃO | 3 052 800 | 2 965 298 | 2 965 298 | -2.9 | 0.0 | 48.2 | 45.6 |
| | REND. MÉDIO | 2 721 | 2 664 | 2 664 | -2.1 | 0.0 | -- | -- |
| SANTA CATARINA | ÁREA I | 58 087 | 50 897 | 50 897 | -12.4 | 0.0 | 2.4 | 2.2 |
| | ÁREA II | 58 022 | 50 887 | 50 887 | -12.3 | 0.0 | 2.4 | 2.2 |
| | PRODUÇÃO | 173 417 | 162 075 | 162 075 | -6.5 | 0.0 | 2.7 | 2.5 |
| | REND. MÉDIO | 2 989 | 3 185 | 3 185 | 6.6 | 0.0 | -- | -- |
| RIO GRANDE DO SUL | ÁREA I | 950 955 | 924 038 | 924 038 | -2.8 | 0.0 | 40.0 | 39.6 |
| | ÁREA II | 950 655 | 924 038 | 924 038 | -2.8 | 0.0 | 40.0 | 39.6 |
| | PRODUÇÃO | 2 300 543 | 2 639 977 | 2 639 977 | 14.8 | 0.0 | 36.3 | 40.6 |
| | REND. MÉDIO | 2 420 | 2 857 | 2 857 | 18.1 | 0.0 | -- | -- |
| CENTRO-OESTE | ÁREA I | 53 200 | 53 700 | 54 700 | 2.8 | 1.9 | 2.2 | 2.3 |
| | ÁREA II | 52 600 | 53 100 | 54 100 | 2.9 | 1.9 | 2.2 | 2.3 |
| | PRODUÇÃO | 160 984 | 160 865 | 158 168 | -1.7 | -1.7 | 2.5 | 2.4 |
| | REND. MÉDIO | 3 061 | 3 029 | 2 924 | -4.5 | -3.5 | -- | -- |

Trigo

Prognóstico - Novembro 2020

| GRANDES REGIÕES E UNIDADES DA FEDERAÇÃO | VARIÁVEL | SAFRA 2020 | SAFRA 2021 | | VARIÇÃO (%) | | PARTICIPAÇÃO | |
|--|-------------|------------|------------|----------|-------------|--------|--------------|------------|
| | | | OUTUBRO | NOVEMBRO | ANUAL | MENSAL | SAFRA 2020 | SAFRA 2021 |
| MATO GROSSO DO SUL | ÁREA I | 30 000 | 30 000 | 30 000 | 0.0 | 0.0 | 1.3 | 1.3 |
| | ÁREA II | 30 000 | 30 000 | 30 000 | 0.0 | 0.0 | 1.3 | 1.3 |
| | PRODUÇÃO | 63 000 | 57 570 | 57 570 | -8.6 | 0.0 | 1.0 | 0.9 |
| | REND. MÉDIO | 2 100 | 1 919 | 1 919 | -8.6 | 0.0 | -- | -- |
| GOIÁS | ÁREA I | 20 700 | 21 200 | 22 200 | 7.2 | 4.7 | 0.9 | 1.0 |
| | ÁREA II | 20 100 | 20 600 | 21 600 | 7.5 | 4.9 | 0.8 | 0.9 |
| | PRODUÇÃO | 86 584 | 92 595 | 89 898 | 3.8 | -2.9 | 1.4 | 1.4 |
| | REND. MÉDIO | 4 308 | 4 495 | 4 162 | -3.4 | -7.4 | -- | -- |
| DISTRITO FEDERAL | ÁREA I | 2 500 | 2 500 | 2 500 | 0.0 | 0.0 | 0.1 | 0.1 |
| | ÁREA II | 2 500 | 2 500 | 2 500 | 0.0 | 0.0 | 0.1 | 0.1 |
| | PRODUÇÃO | 11 400 | 10 700 | 10 700 | -6.1 | 0.0 | 0.2 | 0.2 |
| | REND. MÉDIO | 4 560 | 4 280 | 4 280 | -6.1 | 0.0 | -- | -- |

Nota - Área (ha), Produção (t) e Rendimento Médio (kg/ha).

Para as Unidades da Federação que, por força do calendário agrícola, ainda não dispõem das estimativas iniciais, os dados correspondem a uma projeção obtida a partir das informações de anos anteriores.

ÁREA I é a área plantada ou a plantar.

ÁREA II é a área colhida ou a ser colhida.

Fonte: IBGE, Diretoria de Pesquisas, Coordenação de Agropecuária, Levantamento Sistemático da Produção Agrícola, Novembro/2020.

Triticale

Prognóstico - Novembro 2020

| GRANDES REGIÕES E UNIDADES DA FEDERAÇÃO | VARIÁVEL | SAFRA 2020 | SAFRA 2021 | | VARIÇÃO (%) | | PARTICIPAÇÃO | |
|--|-------------|------------|------------|----------|-------------|--------|--------------|------------|
| | | | OUTUBRO | NOVEMBRO | ANUAL | MENSAL | SAFRA 2020 | SAFRA 2021 |
| TOTAL | ÁREA I | 13 048 | 13 311 | 13 311 | 2.0 | 0.0 | 100.0 | 100.0 |
| | ÁREA II | 13 048 | 13 311 | 13 311 | 2.0 | 0.0 | 100.0 | 100.0 |
| | PRODUÇÃO | 35 122 | 34 742 | 34 742 | -1.1 | 0.0 | 100.0 | 100.0 |
| | REND. MÉDIO | 2 692 | 2 610 | 2 610 | -3.0 | 0.0 | -- | -- |
| SUDESTE | ÁREA I | 3 893 | 3 893 | 3 893 | 0.0 | 0.0 | 29.8 | 29.2 |
| | ÁREA II | 3 893 | 3 893 | 3 893 | 0.0 | 0.0 | 29.8 | 29.2 |
| | PRODUÇÃO | 10 157 | 9 277 | 9 277 | -8.7 | 0.0 | 28.9 | 26.7 |
| | REND. MÉDIO | 2 609 | 2 383 | 2 383 | -8.7 | 0.0 | -- | -- |
| SÃO PAULO | ÁREA I | 3 893 | 3 893 | 3 893 | 0.0 | 0.0 | 29.8 | 29.2 |
| | ÁREA II | 3 893 | 3 893 | 3 893 | 0.0 | 0.0 | 29.8 | 29.2 |
| | PRODUÇÃO | 10 157 | 9 277 | 9 277 | -8.7 | 0.0 | 28.9 | 26.7 |
| | REND. MÉDIO | 2 609 | 2 383 | 2 383 | -8.7 | 0.0 | -- | -- |
| SUL | ÁREA I | 9 155 | 9 418 | 9 418 | 2.9 | 0.0 | 70.2 | 70.8 |
| | ÁREA II | 9 155 | 9 418 | 9 418 | 2.9 | 0.0 | 70.2 | 70.8 |
| | PRODUÇÃO | 24 965 | 25 465 | 25 465 | 2.0 | 0.0 | 71.1 | 73.3 |
| | REND. MÉDIO | 2 727 | 2 704 | 2 704 | -0.8 | 0.0 | -- | -- |
| PARANÁ | ÁREA I | 6 500 | 6 400 | 6 400 | -1.5 | 0.0 | 49.8 | 48.1 |
| | ÁREA II | 6 500 | 6 400 | 6 400 | -1.5 | 0.0 | 49.8 | 48.1 |
| | PRODUÇÃO | 19 800 | 18 464 | 18 464 | -6.7 | 0.0 | 56.4 | 53.1 |
| | REND. MÉDIO | 3 046 | 2 885 | 2 885 | -5.3 | 0.0 | -- | -- |
| SANTA CATARINA | ÁREA I | 50 | 130 | 130 | 160.0 | 0.0 | 0.4 | 1.0 |
| | ÁREA II | 50 | 130 | 130 | 160.0 | 0.0 | 0.4 | 1.0 |
| | PRODUÇÃO | 123 | 327 | 327 | 165.9 | 0.0 | 0.4 | 0.9 |
| | REND. MÉDIO | 2 460 | 2 515 | 2 515 | 2.2 | 0.0 | -- | -- |
| RIO GRANDE DO SUL | ÁREA I | 2 605 | 2 888 | 2 888 | 10.9 | 0.0 | 20.0 | 21.7 |
| | ÁREA II | 2 605 | 2 888 | 2 888 | 10.9 | 0.0 | 20.0 | 21.7 |
| | PRODUÇÃO | 5 042 | 6 674 | 6 674 | 32.4 | 0.0 | 14.4 | 19.2 |
| | REND. MÉDIO | 1 936 | 2 311 | 2 311 | 19.4 | 0.0 | -- | -- |

Nota - Área (ha), Produção (t) e Rendimento Médio (kg/ha).

Para as Unidades da Federação que, por força do calendário agrícola, ainda não dispõem das estimativas iniciais, os dados correspondem a uma projeção obtida a partir das informações de anos anteriores.

ÁREA I é a área plantada ou a plantar.

ÁREA II é a área colhida ou a ser colhida.

Fonte: IBGE, Diretoria de Pesquisas, Coordenação de Agropecuária, Levantamento Sistemático da Produção Agrícola, Novembro/2020.

Supervisores Estaduais de Pesquisas Agropecuárias

| UF | SUPERVISOR / e-mail | ENDEREÇO | TELEFONE(S) |
|----|---|---|---|
| RO | ANTONIONY DOS SANTOS SOUZA antoniony.souza@ibge.gov.br | Av. Duque de Caxias, nº 1.223 CEP 78900-040, Porto Velho | (69) 3533-9812 / Voip 769-9812 |
| AC | GARDENIA DE OLIVEIRA SALES gardenia.sales@ibge.gov.br | Av. Benjamin Constant, nº 506 CEP 69900-160, Rio Branco | (68) 3224-1540/1382/1490 |
| AM | PABLO NERUDA QUEIROZ DE OLIVEIRA pablo.oliveira@ibge.gov.br | Av. São Jorge, 624, Bairro São Jorge, CEP 69033- 180, Manaus | (92) 3306-2044 / 2068 Fax 3306-2044 |
| RR | ROBERTO MAYKOT KUERTEN roberto.kuerten@ibge.gov.br | Av. Getúlio Vargas, 5795 - Centro CEP 69301-031, Boa Vista | (95) 3212-2108/2126 / Voip 795-2108 |
| PA | THELMO ARAUJO DARIVA thelmo.dariva@ibge.gov.br | Av. Serzedelo Correa, 331 – Nazaré, CEP 66025- 240, Belém | (91) 3202-5616 Fax 3202-5632 |
| AP | RAUL TABAJARA LIMA E SILVA raul.silva@ibge.gov.br | Rua São José, 2342 - Central CEP 68900-120, Macapá | (96) 3082-2717 |
| TO | JOÃO FRANCISCO SEVERO SANTOS joao.s.santos@ibge.gov.br | Quadra 108 Norte, Alameda 4 nº 38 CEP 77006-100, Palmas | (63) 3215-1907/2001 r 2030 Fax 3215-2101 |
| MA | FRANCISCO ALBERTO BASTOS OLIVEIRA francisco.oliveira@ibge.gov.br | Rua de Nazaré/Odylio Costa Filho 49 - 3ºand CEP 65010-410, São Luis | (98) 2106-6029/6042 / Voip 798-6029/6042 |
| PI | PEDRO ANDRADE DE OLIVEIRA pedro.oliveira@ibge.gov.br | Rua Simplicio Mendes 436/N - Centro, CEP 64000- 110, Teresina | (86) 2106 4166 / Fax 2106-4162 |
| CE | REGINA LUCIA FEITOSA DIAS regina.dias@ibge.gov.br | Av. 13 de Maio 2901 – Benfica CEP 60040-531, Fortaleza | (85) 3464-5375/5376 Fax 3464-5369 |
| RN | ELDER DE OLIVEIRA COSTA elder.costa@ibge.gov.br | Pça Cívica(Antiga Pedro Velho,161) Bairro Petrópolis CEP59020-400 Natal | (84) 3203-6175/6166 VOIP: 784 6175 |
| PB | JOSÉ RINALDO DE SOUZA José.souza@ibge.gov.br | Rua Irineu Pinto 94 – Centro CEP 58010-100, João Pessoa | (83) 2106-6635/6600 Fax 2106-6612 |
| PE | IGOR GOMES LIVERA REYES igor.reyes@ibge.gov.br | Pça Min. João Gonçalves de Souza s/n 4ªAla Sul, CEP 50670-900, Recife | (81) 3272-4050/4051 Fax 3272-4051 |
| AL | WANDERSON JUNIO AZEVEDO DA SILVA wanderson.silva@ibge.gov.br | Av. Comendador Gustavo Paiva, 2789 Ed. Norcon Empresarial 2º and CEP 57031-360, Maceió | (82) 2123-4267 Fax 2123-4248 2123-4255 |
| SE | HELLIE DE CASSIA NUNES MANSUR hellie.mansur@ibge.gov.br | Av Francisco Porto, 107 CEP 49025-230, Aracaju | (79) 3217-4357/ Fax 3217-6798 |
| BA | AUGUSTO SAMPAIO BARRETO augusto.barreto@ibge.gov.br | Av Estados Unidos nº50/4ºand, Comércio, CEP 40010-020, Salvador | (71) 3507-4700 ramais 2040/2062 |
| MG | HUMBERTO SILVA AUGUSTO humberto.augusto@ibge.gov.br | Rua Oliveira 523, 4 and, sala s/n Cruzeiro CEP 30310-150, B. Horizonte | (31) 2105-2470 / 2471 / 2473 |
| ES | DARCY ANDERSON DALTIO darcy.daltio@ibge.gov.br | Av. N. Governador Carlos Lindemberg, 596/Centro, CEP 29900-020, Vitória | (27) 3264-0128 / 3371-5857 |
| RJ | MAURO ANDRÉ RATZSCH DE ANDREAZZI mauro.andreazzi@ibge.gov.br | Av. Beira Mar, 436, 5º and, Castelo, CEP 20021-060, Rio de Janeiro | (21) 2142-3777 |
| SP | BIANCA SCHMID bianca.schmid@ibge.gov.br | Rua Urussuí 93/9ºand., Itaim Bibi CEP 04542-050, São Paulo | (11) 2105-8329 |
| PR | JORGE MRYCZKA jorge.mryczka@ibge.gov.br | Rua Carlos de Carvalho 75 Conj. 22 CEP 80410-180, Curitiba | (41) 3595-4444 |
| SC | VALMIR BOSIO Valmirbosio@ibge.gov.br | Rua Tenente Silveira, 94/11ºandar CEP 88010-300, Florianópolis | (48) 3212-3202/3206 Fax 3212-3205 |
| RS | FERNANDA ASSAIFE DE MELLO fernanda.mello@ibge.gov.br | Rua Augusto de Carvalho 1.205/4º and. CEP 90010- 390, Porto Alegre | (51) 3778-5150/5152 Fax 3228-4116 |
| MS | ALEXANDER BRUNO PEGORARE alexander.pegorare@ibge.gov.br | Rua Barão do Rio Branco 1.431 CEP 79002-174, Campo Grande | (67) 3320-4239 / Voip 727/4239 |
| MT | PEDRO SPOLADORE FERREIRA DOS REIS pedro.reis@ibge.gov.br | Av Ten Cel Duarte 407/1º andar CEP 78005-750, Cuiabá | (65) 3928-6135 |
| GO | LUCAS CESAR RAMOS PEREIRA lucas.pereira@ibge.gov.br | Rua 85, 759 Setor Sul CEP 74605-020, Goiânia | (62) 3239-8131/8116 / Fax 3239-8104 |
| DF | ELTON MENDES FIOR elton.fior@ibge.gov.br | SCRS 509 – Bloco A - Lojas 1/5 CEP 70360-510, Brasília | (61) 3319-2159/2125 Voip 761/ 2125/2159 |