



Indicadores IBGE

Levantamento Sistemático da Produção Agrícola

Estatística da Produção Agrícola

janeiro 2021

Publicado em 11/02/2021 às 9 horas

Presidente da República
Jair Messias Bolsonaro

Ministro da Economia
Paulo Roberto Nunes Guedes

Secretário Especial de Fazenda
Waldery Rodrigues Junior

INSTITUTO BRASILEIRO DE GEOGRAFIA E ESTATÍSTICA - IBGE

Presidente
Susana Cordeiro Guerra

Diretora-Executiva
Marise Maria Ferreira

ÓRGÃOS ESPECÍFICOS SINGULARES

Diretoria de Pesquisas
Eduardo Luiz G. Rios Neto

Diretoria de Geociências
Claudio Stenner

Diretoria de Informática
Carlos Renato Pereira Cotovio

Centro de Documentação e Disseminação de
Informações
Carmem Danielle Lins Mendes Macedo

Escola Nacional de Ciências Estatísticas
Maysa Sacramento de Magalhães

UNIDADE RESPONSÁVEL

Diretoria de Pesquisas

Coordenação de Agropecuária
Octávio Costa de Oliveira

EQUIPE de ANÁLISE

Carlos Antonio Almeida Barradas
Alexandre Pires Mata
Carlos Alfredo Barreto Guedes
Geremias de Mattos Fontes Neto
Adriana Helena Gama dos Santos

Indicadores IBGE

Plano de divulgação:

Trabalho e Rendimento

Pesquisa mensal de emprego *

Pesquisa nacional por amostra de domicílios contínua

Agropecuária

Levantamento Sistemático da Produção Agrícola, Estatística da
produção agrícola**

Estatística da produção pecuária**

Indústria

Pesquisa industrial mensal: produção física Brasil

Pesquisa industrial mensal: produção física regional

Pesquisa industrial mensal: emprego e salário ***

Comércio

Pesquisa mensal de comércio

Serviços

Pesquisa mensal de serviços

Índices, preços e custos

Índice de preços ao produtor – indústrias de transformação

Sistema nacional de índices de preços ao consumidor: IPCA-E

Sistema nacional de índices de preços ao consumidor: INPC -
IPCA

Sistema nacional de pesquisa de custos e índices da construção
civil

Contas nacionais trimestrais

Contas nacionais trimestrais: indicadores de volume e valores
correntes

*O último fascículo divulgado corresponde a fevereiro de 2016.

Continuação de: Estatística da produção agropecuária, a partir de janeiro de 2006. A produção agrícola é composta do Levantamento Sistemático da Produção Agrícola. A produção pecuária é composta da Pesquisa Trimestral do Abate de Animais, da Pesquisa Trimestral do Leite, da Pesquisa Trimestral do Couro e da Produção de Ovos de Galinha. Iniciado em 1982, com a divulgação de indicadores sobre trabalho e rendimento, indústria e preços, o periódico **Indicadores IBGE passou a incorporar, no decorrer das décadas seguintes, informações sobre a agropecuária, contas nacionais trimestrais e serviços, visando contemplar as variadas demandas por estatísticas conjunturais para o País. Outros temas poderão ser abarcados futuramente, de acordo com as necessidades de informação identificadas. O periódico é subdividido em fascículos por temas específicos, que incluem tabelas de resultados, comentários e notas metodológicas. As informações apresentadas estão disponíveis em diferentes níveis geográficos: nacional, regional e metropolitano, variando por fascículo.

***O último fascículo divulgado corresponde a dezembro de 2015.

Sumário

1– PRODUÇÃO AGRÍCOLA 2021	04
1.1 – Estimativas de janeiro em relação a dezembro de 2020.....	04
1.2 – Estimativas de janeiro em relação à safra obtida em 2020	21

TABELAS DE RESULTADOS – PRODUÇÃO AGRÍCOLA 2021

1	Área de cereais, leguminosas e oleaginosas - comparação entre as safras 2020 e 2021 - Brasil e Grandes Regiões	22
2	Produção de cereais, leguminosas e oleaginosas - comparação entre as safras 2020 e 2021 - Brasil e Grandes Regiões	23
3	Área e produção de cereais, leguminosas e oleaginosas – Brasil, Grandes Regiões e Unidades da Federação – safra 2021	24
4	Área e produção de cereais, leguminosas e oleaginosas - segundo os produtos agrícolas – Brasil - safra 2021	25
5	Área, produção e rendimento médio – confronto entre as estimativas de janeiro e de dezembro de 2020 – Brasil	26
6	Área, produção e rendimento médio – confronto entre a safra de 2020 e a estimativa para 2021 – Brasil	27

PRODUTOS

Algodão herbáceo (em caroço)	28
Arroz (em casca)	30
Banana	33
Batata-inglesa – total	36
Batata-inglesa - 1ª safra	38
Batata-inglesa - 2ª safra	39
Batata-inglesa - 3ª safra	41
Cacau (em amêndoa)	42
Café (em grão) - total	44
Café (em grão) - arábica	46
Café (em grão) - canephora	52
Cana-de-açúcar.....	54
Castanha-de-caju.....	57
Feijão (em grão) - total	59
Feijão (em grão) - 1ª safra	62
Feijão (em grão) - 2ª safra	65
Feijão (em grão) - 3ª safra	68
Fumo (em folha)	70
Laranja.....	72
Mandioca	75
Milho (em grão) - total	78
Milho (em grão) - 1ª safra	81
Milho (em grão) - 2ª safra	84
Soja (em grão)	87
Sorgo (em grão)	90
Tomate	103
Trigo (em grão)	106
Uva	108

1 – PRODUÇÃO AGRÍCOLA 2021

1.1- Estimativas de janeiro em relação a dezembro de 2020

A estimativa de janeiro de 2021 para a safra nacional de cereais, leguminosas e oleaginosas¹ alcançou **262,2 milhões de toneladas**², 3,2% superior à obtida em 2020 (254,1 milhões de toneladas), aumento de 8,1 milhões de toneladas. Em relação ao mês anterior, houve aumento de 1 718 720 toneladas (0,7%). A área a ser colhida foi de 66,8 milhões de hectares, apresentando crescimento de 2,1% frente à área colhida em 2020, aumento de 1,4 milhão de hectares. Em relação ao mês anterior, a área a ser colhida apresentou crescimento de 148 976 hectares (0,2%).

O arroz, o milho e a soja são os três principais produtos deste grupo, que, somados, representam 93,4% da estimativa da produção e respondem por 87,8% da área a ser colhida. Em relação ao ano anterior, houve acréscimos de 3,2% na área do milho (aumentos de 3,0% no milho 1ª safra e de 3,3% no milho 2ª safra); de 3,0% na área da soja e de 0,6% na área do arroz, ocorrendo declínio de 11,3% na área do algodão herbáceo. No que se refere à produção, ocorreram acréscimos de 7,2% para a soja e de 0,4% para o milho (declínio de 1,2% no milho 1ª safra e crescimento de 1,0% no milho 2ª safra), ocorrendo declínios para o algodão herbáceo (-16,5%) e para o arroz em casca (-0,6%).

Para a soja, a estimativa de produção foi de 130,3 milhões de toneladas. Para o milho, a estimativa foi de 103,7 milhões de toneladas (26,3 milhões de toneladas de milho 1ª safra e 77,4 milhões de toneladas de milho 2ª safra). A produção do arroz foi estimada em 11,0 milhões de toneladas e, o algodão, em 5,9 milhões de toneladas.

A estimativa da produção de cereais, leguminosas e oleaginosas apresentou variação anual positiva para duas Grandes Regiões: a Sul (13,3%) e a Nordeste (0,4%), e negativa para a Centro-Oeste (-1,1%), a Sudeste (-0,7%) e a Norte (-2,1%).

Tabela 1. Produção e variação anual - Brasil e Grandes Regiões

Grande Região	Produção 2020 (t)	Produção 2021 (t)	Variação (%)
Brasil	254.084.469	262.222.905	3,2
Centro-Oeste	121.744.872	120.458.636	-1,1
Sul	73.029.839	82.764.029	13,3
Sudeste	25.732.890	25.563.033	-0,7
Nordeste	22.587.556	22.677.819	0,4
Norte	10.989.312	10.759.388	-2,1

Fonte: IBGE, Diretoria de Pesquisas, Coordenação de Agropecuária, Levantamento Sistemático da Produção Agrícola-janeiro/2021.

Em relação a dezembro, houve aumentos nas estimativas da produção do feijão 2ª safra (21,5% ou 206 029 toneladas), da batata-inglesa 2ª safra (5,4% ou 61 700 toneladas), do cacau (4,4% ou 11 423 toneladas), do milho 2ª safra (2,9% ou 2 169 085 toneladas), do tomate (2,0% ou 77 866 toneladas), do feijão 3ª safra (1,6% ou 8 888 toneladas), da soja (0,4% ou 574 222 toneladas), do arroz (0,2% ou 25 453 toneladas), do café canephora (0,1% ou 1 076 toneladas), e declínios nas estimativas da produção da batata-inglesa 1ª safra (-0,5% ou 8 200 toneladas), do milho 1ª safra (-0,6% ou 170 139 toneladas), do feijão 1ª safra (-0,8% ou 9 961 toneladas), do sorgo (-1,5% ou 40 917 toneladas), do algodão herbáceo (-2,8% ou 172 017 toneladas), e do café arábica (-11,1% ou 237 011 toneladas).

¹ Produtos: algodão herbáceo (caroço de algodão), amendoim (em casca), arroz (em casca), feijão (em grão), mamona (em baga), milho (em grão), soja (em grão), aveia (em grão), centeio (em grão), cevada (em grão), girassol (em grão), sorgo (em grão), trigo (em grão) e triticale (em grão).

² Em atenção às demandas dos usuários de informação de safra, os levantamentos de Cereais, leguminosas e oleaginosas foram realizados em estreita colaboração com a Companhia Nacional de Abastecimento - Conab, órgão do Ministério de Agricultura, Pecuária e Abastecimento – MAPA, continuando um processo de harmonização das estimativas oficiais de safra, iniciado em outubro de 2007, das principais lavouras brasileiras.

Gráfico 1. Produção agrícola – Brasil 2020 e 2021. Variação percentual – comparação janeiro de 2021/dezembro de 2020.

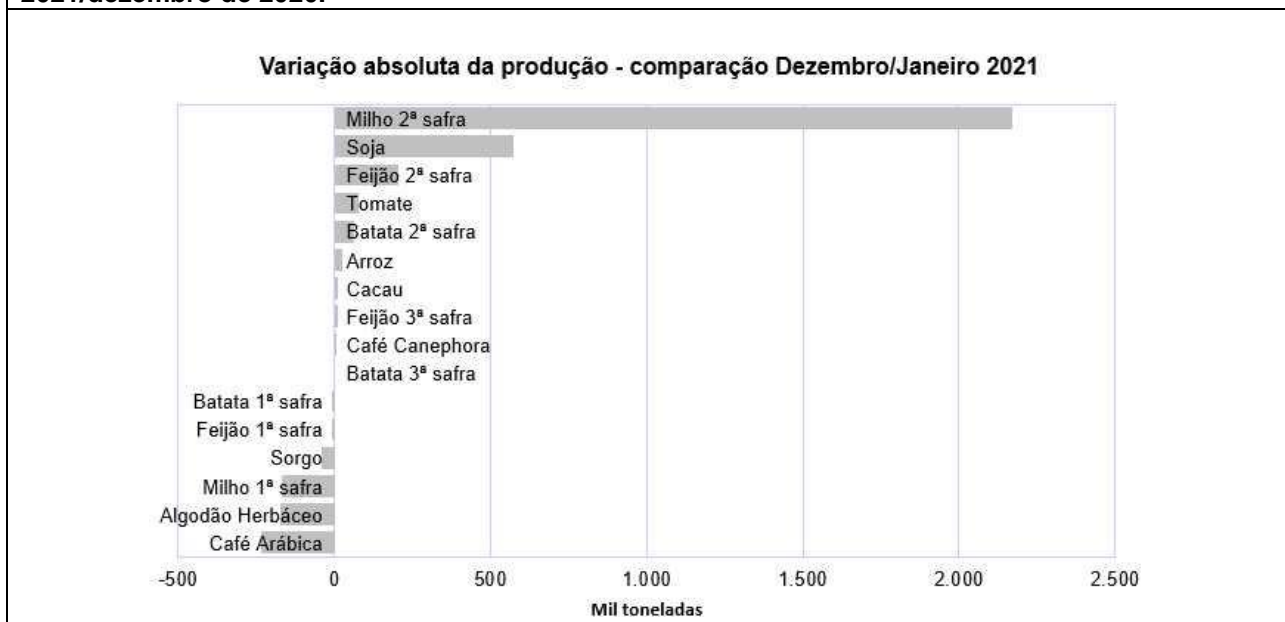

Fonte: IBGE, Diretoria de Pesquisas, Coordenação de Agropecuária, Levantamento Sistemático da Produção Agrícola-janeiro/2021.

Gráfico 2. Produção agrícola – Brasil 2020 e 2021. Variação absoluta (t) – comparação janeiro de 2021/dezembro de 2020.

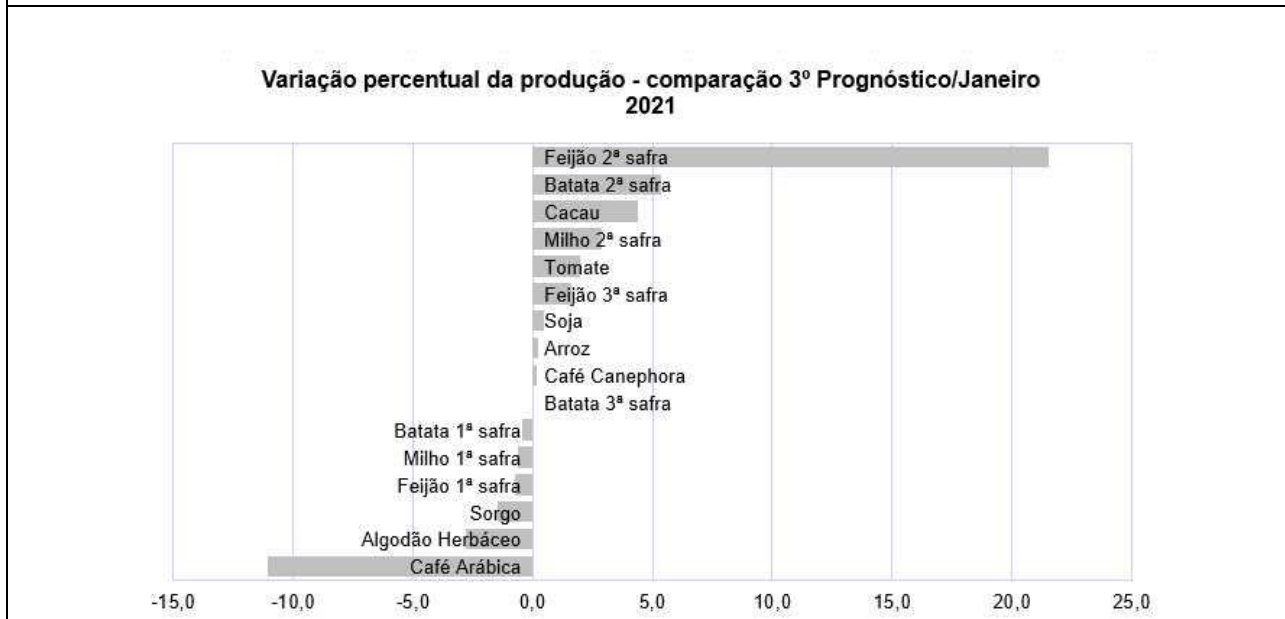

Fonte: IBGE, Diretoria de Pesquisas, Coordenação de Agropecuária, Levantamento Sistemático da Produção Agrícola-janeiro/2021.

Na distribuição da produção pelas Unidades da Federação, o Mato Grosso lidera como maior produtor nacional de grãos, com uma participação de 27,3%, seguido pelo Paraná (15,6%), Rio Grande do Sul (13,4%), Goiás (9,7%), Mato Grosso do Sul (8,6%) e Minas Gerais (6,1%), que, somados, representaram 80,7% do total nacional. Com relação à participação das regiões brasileiras, tem-se a seguinte distribuição: Centro-Oeste (45,9%), Sul (31,6%), Sudeste (9,8%), Nordeste (8,6%) e Norte (4,1%).

Gráfico 3. Participação das Unidades da Federação e das Grandes Regiões na produção nacional de cereais, leguminosas e oleaginosas - Brasil - 2021.

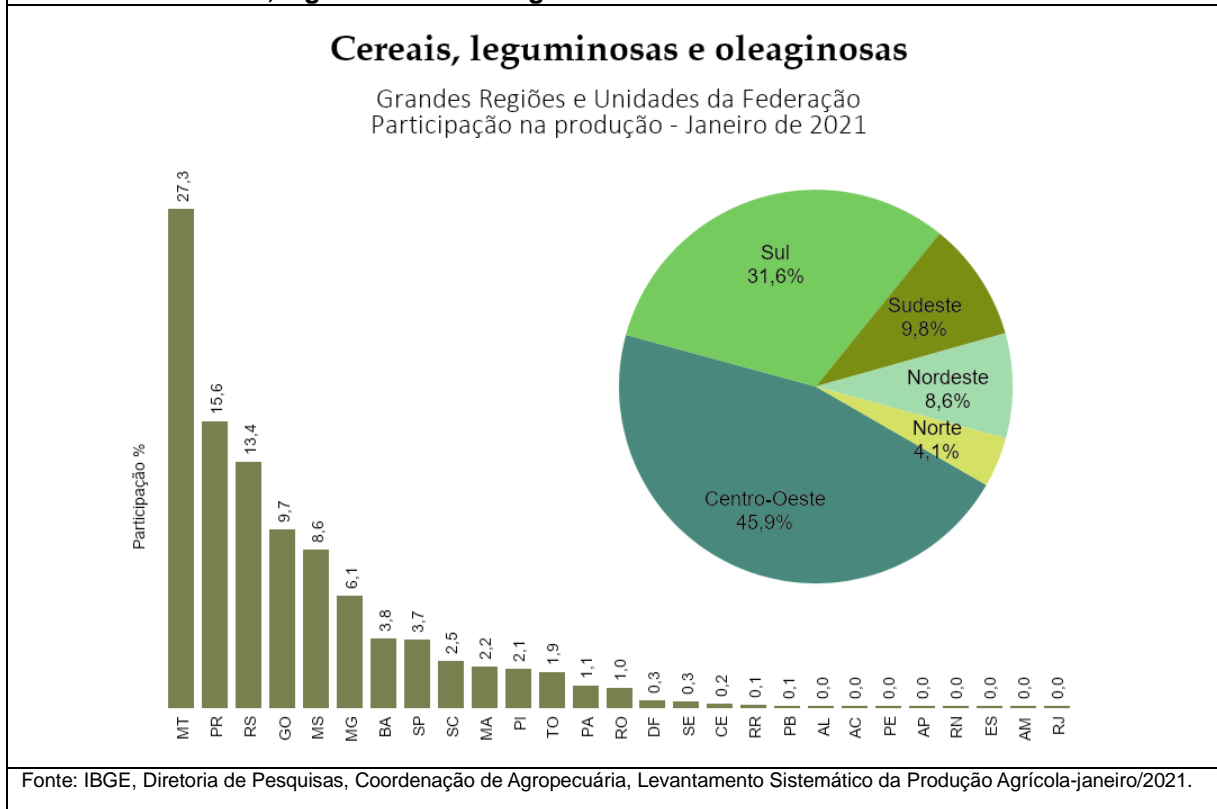

As variações positivas nas estimativas da produção, em relação ao mês anterior, ocorreram no Paraná (1 148 900 toneladas), em Minas Gerais (439 167 toneladas), no Maranhão (155 986 toneladas), no Piauí (46 247 toneladas), no Pará (33 899 toneladas), no Amazonas (4 000 toneladas), no Tocantins (473 toneladas). As variações negativas da produção ocorreram em Goiás (-72 669 toneladas), no Mato Grosso (-27 202 toneladas), no Ceará (-6 908 toneladas), na Bahia (-2 000 toneladas) e no Rio de Janeiro (-1 173 toneladas).

Gráfico 4. Variação absoluta da produção segundo as Unidades da Federação – comparação dezembro/janeiro - Brasil - 2021.

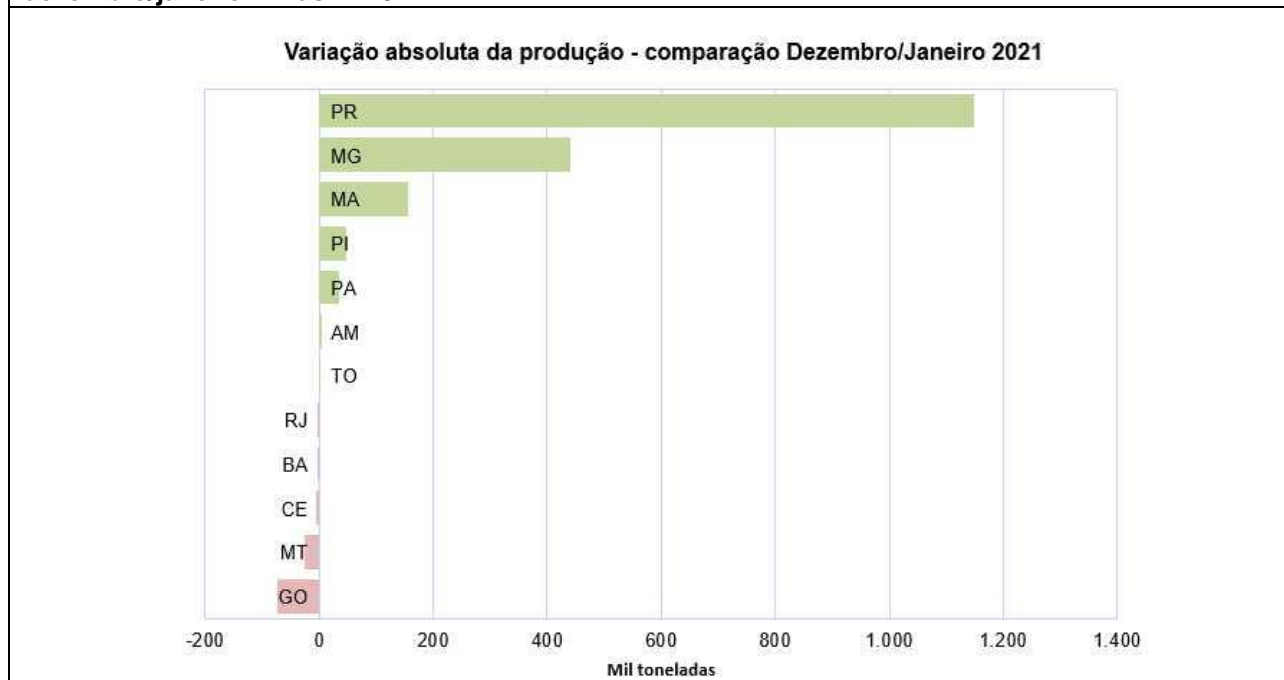

Fonte: IBGE, Diretoria de Pesquisas, Coordenação de Agropecuária, Levantamento Sistemático da Produção Agrícola-janeiro/2021.

ALGODÃO HERBÁCEO (em caroço) – A estimativa é para uma produção de **5,9 milhões de toneladas**, declínio de 2,8% em relação ao 3º prognóstico, e uma redução de 16,5% em relação a 2020. Nos últimos 3 anos o Brasil alcançou recordes na produção de algodão para atender a demanda internacional. Contudo, com a pandemia da covid-19 essa demanda diminuiu, influenciando na decisão de plantio da próxima safra. A área plantada deve alcançar 1,5 milhão de hectares, queda de 11,3% e o rendimento médio 4.077 kg/ha, redução de 5,8%.

As principais Unidades da Federação produtoras de algodão no Brasil são o Mato Grosso, com 68,8% do total nacional, e a Bahia, com 20,3%. Em relação a 2020, os declínios da produção desses estados alcançam 16,8% e 18,5%, respectivamente. Comparado com o 3º prognóstico ocorreu uma queda de 3,6% na produção mato-grossense, com queda de 2,1% no rendimento médio. Esse ano, o plantio da soja atrasou devido à escassez de chuvas em algumas regiões e, como grande parte das áreas de algodão são plantadas depois da colheita da soja, na 2ª safra, é provável que os produtores reduzam a área plantada com o objetivo de minimizar o risco climático. Além disso, os excelentes preços alcançados pelo milho e sua forte demanda, devem influenciar a decisão dos produtores, no sentido de substituir o algodão pelo cereal, que possui um menor custo de produção e maior facilidade de comercialização.

Com a oferta de fibra, em especial as de alto padrão, escassa e com os compradores ativos no mercado, as cotações do algodão estão em alta atingindo cerca de 20,01% no acumulado do mês janeiro, segundo o indicador CEPEA/ESALQ/USP³, do algodão em pluma, tipo 41-4, posto na mesorregião de São Paulo, com pagamento em 8 dias, tendo fechado a R\$ 151,17 a arroba, o maior, em termos nominais, de toda a série histórica desse produto, iniciada em julho de 1996. As valorizações do dólar e dos contratos futuros na Bolsa de Nova York (ICE Futures), nesse início de ano, têm impulsionado as cotações do algodão em pluma no mercado brasileiro.

Gráfico 5. Estimativas da produção de algodão, segundo as principais Unidades da Federação produtoras e variação anual - Brasil (%) – 2021

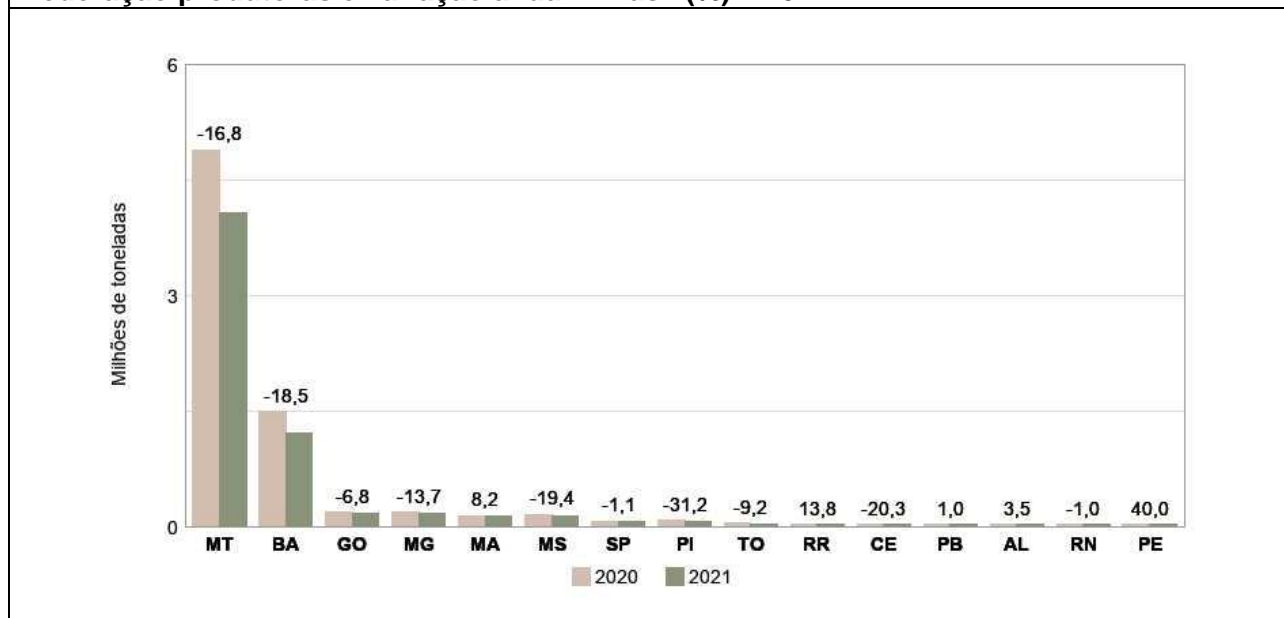

Fonte: IBGE, Diretoria de Pesquisas, Coordenação de Agropecuária, Levantamento Sistemático da Produção Agrícola – janeiro/2021.

³ CEPEA/ESALQ/USP. <https://www.cepea.esalq.usp.br/br/indicador/algodao.aspx>

ARROZ (em casca) – A estimativa da produção foi de **11,0 milhões de toneladas**, aumento de 0,2% em relação ao 3º prognóstico, e declínio de 0,6% em relação a 2020, com queda de 1,3% no rendimento médio. Essa produção deve ser suficiente para abastecer o mercado interno brasileiro. Para a safra 2021, a tendência é de que haja maior equilíbrio nos preços do cereal, que alcançou patamares históricos em 2020 alavancados pelo aumento do consumo interno em decorrência da pandemia do coronavírus e do aumento das exportações dado o estímulo cambial.

O Rio Grande do Sul é responsável por quase 70,0% da produção nacional, e suas lavouras são irrigadas e associadas à alta tecnologia e manejo adequado, permitindo alcançar altas produtividades. As primeiras estimativas são de uma produção de 7,6 milhões de toneladas, queda 1,9% em relação a 2020 e, produtividade de 7 907 kg/ha, redução de 3,3%. Vale ressaltar que, em 2020, as condições climáticas durante o desenvolvimento das lavouras e da colheita propiciaram uma ótima produtividade no Estado, o que pode não ocorrer na safra corrente. Em janeiro tivemos aumento das estimativas de produção em Mato Grosso (5,6%), Piauí (9,3%) e Goiás (3,2%).

Segundo o CEPEA/ESALQ/USP⁴, a saca de 50 kg de arroz em casca tipo 1, posto na indústria no Rio Grande do Sul, com pagamento à vista, foi comercializada por R\$ 89,18 no final de janeiro, aumento de 5,04% no mês.

Gráfico 6. Estimativas da produção de arroz em casca, segundo as principais Unidades da Federação produtoras e variação anual - Brasil (%) – 2021

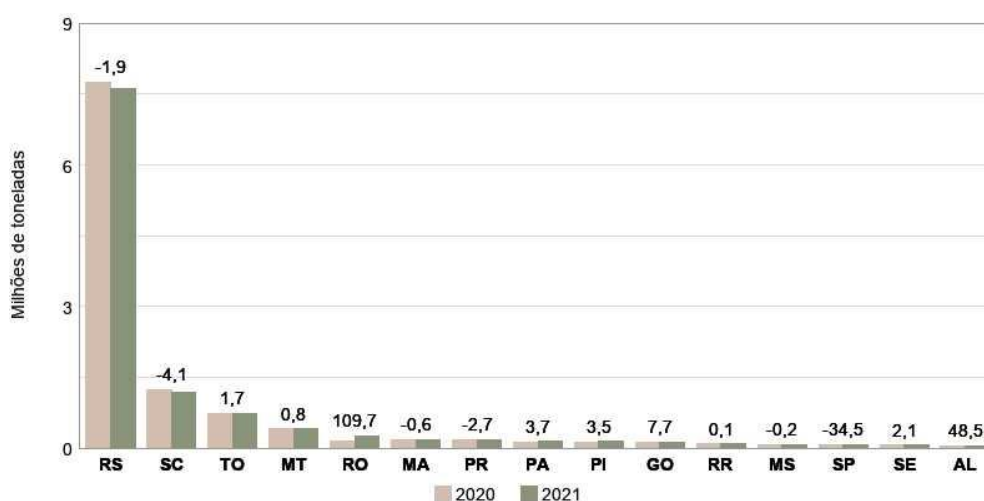

Fonte: IBGE, Diretoria de Pesquisas, Coordenação de Agropecuária, Levantamento Sistemático da Produção Agrícola – janeiro/2021.

BATATA-INGLESA (tubérculo) – Cultivada em três épocas distintas no Brasil: verão (1ª safra), outono (2ª safra) e inverno (3ª safra), as lavouras exigem clima ameno, boa disponibilidade de água durante o ciclo e rigoroso controle de pragas e doenças. A batata-inglesa é cultivada em regiões de clima ameno e boa disponibilidade de água e de solos com boa fertilidade. Face à frequentes problemas fitossanitários, como elevada suscetibilidade a doenças fúngicas, frequentemente, os produtores, em sua maioria especializados, utilizam-se da prática de “mudanças das áreas de produção”, visando tornar mais econômico o controle dessas doenças.

A primeira estimativa da produção **total de batata-inglesa** apresenta um aumento de 1,5% em relação ao 3º prognóstico. Ao todo, o País deve produzir **3,7 milhões de toneladas**, em uma área a ser colhida de 115 925 hectares. As áreas plantada e a ser colhida apresentaram aumento de 0,3%, assim como o rendimento médio,

⁴ CEPEA/ESALQ/USP. <https://www.cepea.esalq.usp.br/br/indicador/arroz.aspx>

cresceu 1,1%. Houve destaque positivo para o Estado do Paraná que reavaliou a estimativa de produção de batata-inglesa total com um aumento de 7,0% em relação ao 3º prognóstico. Em relação à 2020, a estimativa de produção total de batata-inglesa apresenta declínio de 0,8%. Contribuem para esse resultado os estados de Minas Gerais (-4,3%), São Paulo (-18,5%), Santa Catarina (-14,1%) e Goiás (-3,1%).

Abaixo, a participação das três safras da batata-inglesa na produção nacional, sendo a primeira, a mais importante, com 48,7% do total; seguida da segunda, com 33,2%. A terceira safra participa com 18,2%, sendo cultivada normalmente utilizando-se irrigação, o que a torna mais dispendiosa, em termos de custos de produção.

Gráfico 7. Participação das três safras de batata-inglesa na produção nacional - Brasil – 2021.

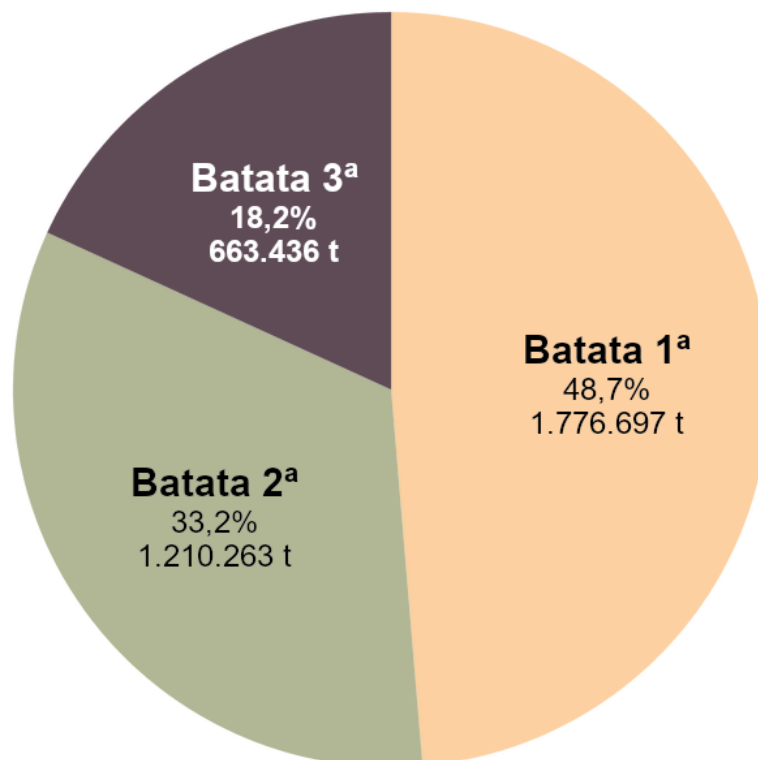

Fonte: IBGE, Diretoria de Pesquisas, Coordenação de Agropecuária, Levantamento Sistemático da Produção Agrícola-janeiro/2021.

A **1ª safra** apresenta retração de 0,5% na estimativa de produção frente ao 3º prognóstico. Ao todo, devem ser colhidas **1,8 milhão de toneladas** de batata-inglesa, resultado influenciado pela redução de 1,7% na estimativa de produção do Paraná, que avaliou o rendimento médio com a mesma redução. Em relação ao ano anterior houve aumento de 10,2% para a estimativa de produção e o destaque negativo foi o Estado de Santa Catarina (-15,8%). Destaques positivos para Minas Gerais (8,5%), Espírito Santo (12,5%), São Paulo (13,7%), Rio Grande do Sul (37,2%) e Bahia (3,1%).

Gráfico 8. Estimativas da produção da batata-inglesa 1ª safra, segundo as principais Unidades da Federação produtoras e variação anual (%) - Brasil – 2020 e 2021.

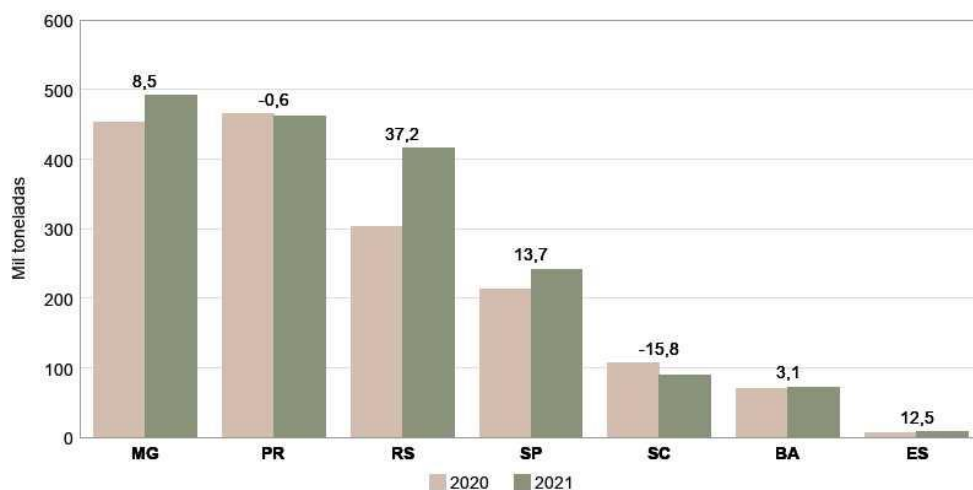

Fonte: IBGE, Diretoria de Pesquisas, Coordenação de Agropecuária, Levantamento Sistemático da Produção Agrícola-janeiro/2021.

Para a **2ª safra**, a produção estimada é 5,4% maior que a do 3º prognóstico, totalizando **1,2 milhão de toneladas**. O destaque positivo foi o estado do Paraná, com aumento de 20,9% na estimativa de produção. Comparada ao ano anterior, essa estimativa é 11,9% superior, acompanhando o aumento de 5,1% na estimativa do rendimento médio e de 6,5% na área plantada, sendo São Paulo (33,9%), Paraná (20,9%), Bahia (3,2%) e Rio Grande do Sul (16,1%) os estados que mais influenciaram esse resultado.

Gráfico 9. Estimativas da produção da batata-inglesa 2ª safra, segundo as principais Unidades da Federação produtoras e variação anual (%) - Brasil – 2020 e 2021.

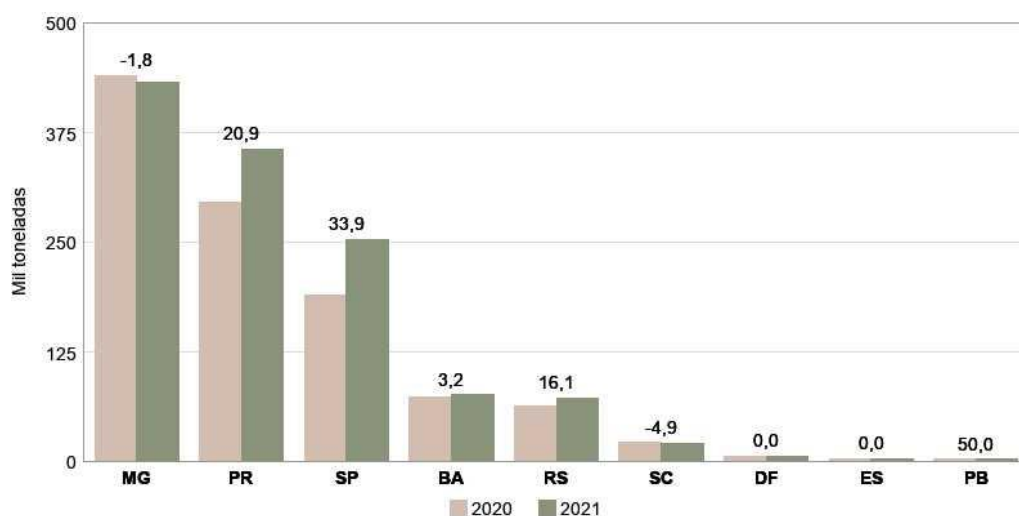

Fonte: IBGE, Diretoria de Pesquisas, Coordenação de Agropecuária, Levantamento Sistemático da Produção Agrícola-janeiro/2021.

Em relação à **3ª safra**, não houve avaliação neste mês de janeiro, permanecendo a estimativa do 3º prognóstico, ou seja, uma produção de **663,4 milhões de toneladas**. Em relação à 2020, houve redução de 32,7% na estimativa da produção, acompanhando a diminuição da área plantada que foi de 35,8%. Esse resultado foi influenciado, principalmente, pelos números de São Paulo (-63,1%) e de Minas Gerais (-22,9%). Como os custos de produção da 3ª safra são superiores às outras duas, em decorrência da necessidade da utilização da irrigação, somente quando os preços estão em patamares favoráveis, os produtores são incentivados a investirem nas lavouras dessa época, não sendo o caso da

conjuntura atual. Segundo o CEPEA/ESALQ/USP⁵, no final de janeiro de 2021, o preço médio da saca de 50 kg da batata ágata tipo especial ficou em R\$ 180,00 na Ceagesp, em R\$ 152,50 no Rio de Janeiro/RJ e em R\$ 140,59 em Belo Horizonte/MG.

Gráfico 10. Estimativas da produção da batata-inglesa 3ª safra, segundo as principais Unidades da Federação produtoras e variação anual (%) - Brasil – 2020 e 2021.

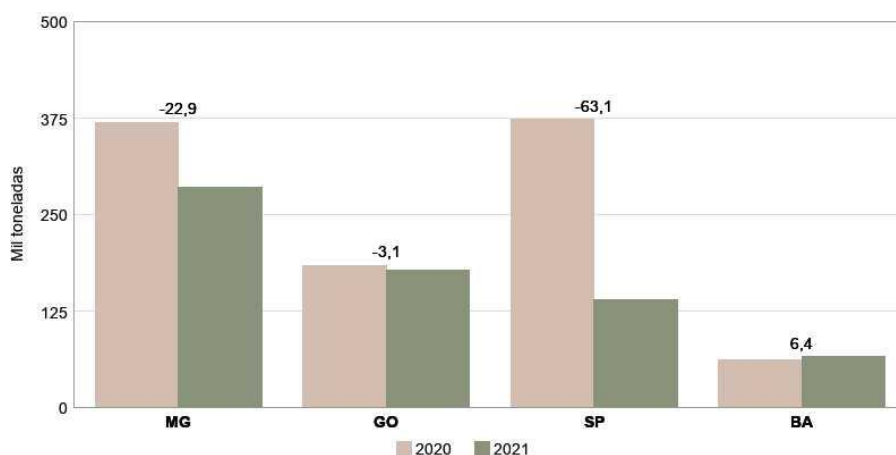

Fonte: IBGE, Diretoria de Pesquisas, Coordenação de Agropecuária, Levantamento Sistemático da Produção Agrícola-janeiro/2021.

CACAU (em amêndoa) – A estimativa de produção encontra-se em **269,9 mil toneladas**, crescimento de 4,4% em relação ao mês anterior. O rendimento médio encontra-se 4,2% maior. O Pará e a Bahia, maiores produtores do produto, devem responder por 94,2% da produção nacional este ano. No Pará, a estimativa da produção encontra-se em 144,2 mil toneladas, aumento de 8,6% em relação ao mês anterior. O rendimento médio apresenta crescimento de 7,0%. Na Bahia, a estimativa da produção foi de 110,0 mil toneladas. Em relação ao ano anterior, a produção brasileira de cacau encontra-se 3,8% menor, havendo declínios de 0,3% no Pará e de 6,8% na Bahia.

Gráfico 11. Estimativas da produção de cacau em amêndoa, segundo as principais Unidades da Federação produtoras e variação anual (%) - Brasil – 2020 e 2021.

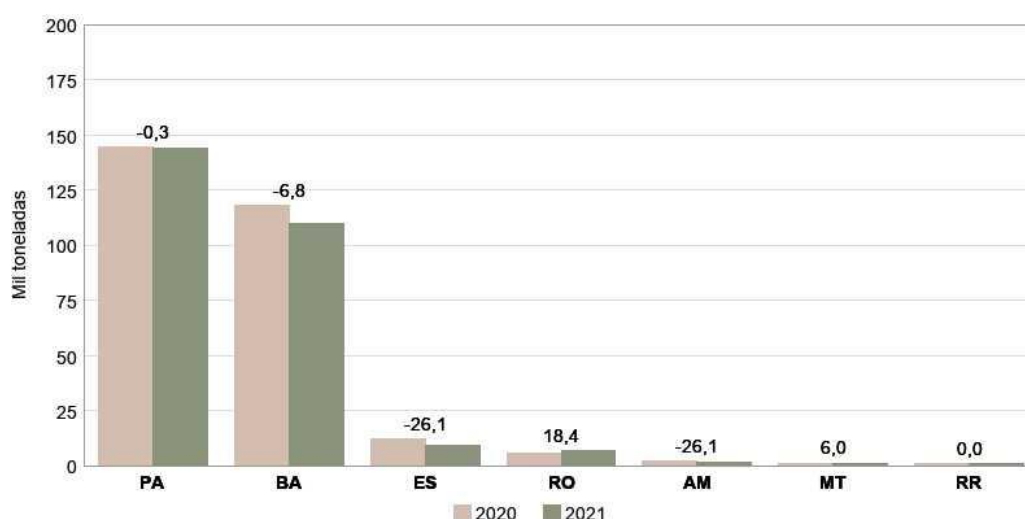

Fonte: IBGE, Diretoria de Pesquisas, Coordenação de Agropecuária, Levantamento Sistemático da Produção Agrícola – janeiro/2021.

No Brasil, o cacauero é cultivado sob o sombreamento, num sistema denominado de “cabruca”. Nas áreas mais antigas, como na Bahia, o rendimento médio é menor devido à maior ocorrência de problemas

⁵CEPEA/ESALQ/USP. <https://www.cepea.esalq.usp.br/br/hortifruiti.aspx/http://www.https://www.hfbrasil.org.br/br/batata-cepea-retomada-da-colheita-e-final-de-mes-resultam-em-nova-desvalorizacao.aspx>

fitossanitários, como a incidência da “Vassoura de bruxa”. No Pará, as lavouras possuem um rendimento maior, uma vez que a produção é obtida de lavouras mais novas. O cacaueteiro adaptou-se bem ao clima do Pará, sendo importante fonte de renda para os pequenos produtores. Chuvas abundantes e regulares, manejo cultural e tratamentos fitossanitários beneficiam as lavouras, sendo determinantes para a obtenção de maiores produtividades.

CAFÉ (em grão) – A estimativa da produção brasileira de **café** para 2021 foi de **2,7 milhões de toneladas**, ou **45,1 milhões de sacas de 60 kg**, declínio de 27,3% em relação ao ano anterior, com o rendimento médio, de 1 509 kg/ha, decrescendo 23,3%. A área plantada apresenta declínio de 5,0% e a área a ser colhida, 5,2%. Segue a participação dos tipos de café na safra brasileira:

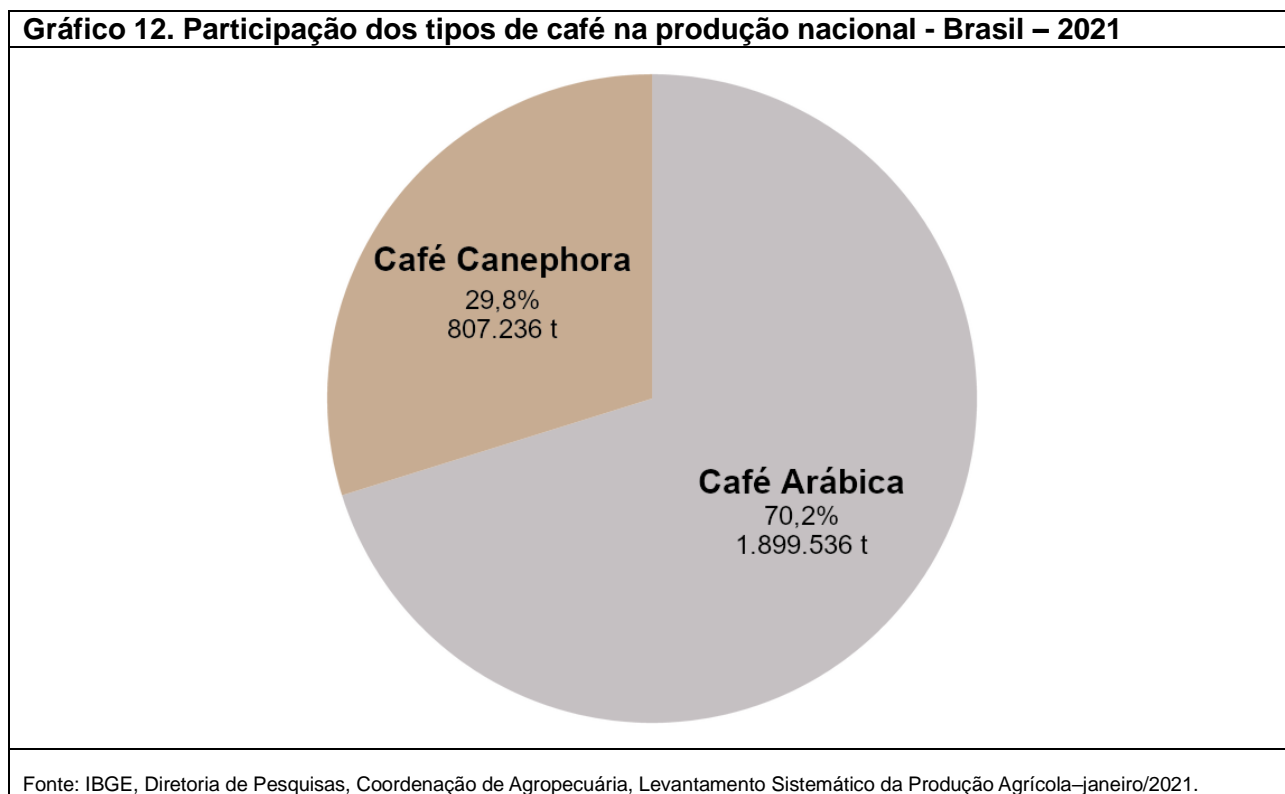

Para o **café arábica**, a produção estimada foi de **1,9 milhão de toneladas**, ou **31,7 milhões de sacas de 60 kg**, declínio de 33,6% em relação ao ano anterior. Em 2020, a safra brasileira de café arábica foi de bialidade positiva, sendo a maior produção colhida pelo País, recorde da série histórica do IBGE. Em 2021, a safra de arábica será de bialidade negativa, o que deve resultar em uma retração expressiva da produção. Além disso, o clima quente e seco, na maior parte de 2020, principalmente, quando as flores estavam se abrindo, no segundo semestre, pode ter limitado o desenvolvimento das culturas, resultando em frutos menos pesados. Embora o volume de chuvas tenha aumentado em novembro e em dezembro, nas regiões produtoras, o resultado positivo pode se limitar apenas à redução das perdas.

Minas Gerais é o maior produtor de café arábica, devendo responder, em 2021, por 68,9% da produção brasileira. A produção mineira foi estimada em 1,3 milhão de toneladas, ou 21,8 milhões de sacas de 60 kg, declínio de 35,9% em relação ao ano anterior. Em São Paulo, a produção estimada foi de 279,4 mil toneladas, ou 4,7 milhões de sacas de 60 kg, declínio de 24,4% em relação a 2020. No Espírito Santo, outro importante produtor do café arábica, a produção foi estimada com decréscimo de 35,7% em relação ao ano anterior, devendo alcançar 145,1 mil toneladas ou 2,4 milhões de sacas de 60 kg. Na Bahia, a estimativa da produção foi de 74,7 mil toneladas, ou 1,2 milhão de sacas de 60 kg, declínio de 38,0% na comparação com 2020. A produção paranaense foi estimada em 52,0 mil toneladas, ou 866,7 mil sacas de 60 kg.

Gráfico 13. Estimativas da produção de café arábica, segundo as principais Unidades da Federação produtoras e variação anual (%) - Brasil – 2020 e 2021.

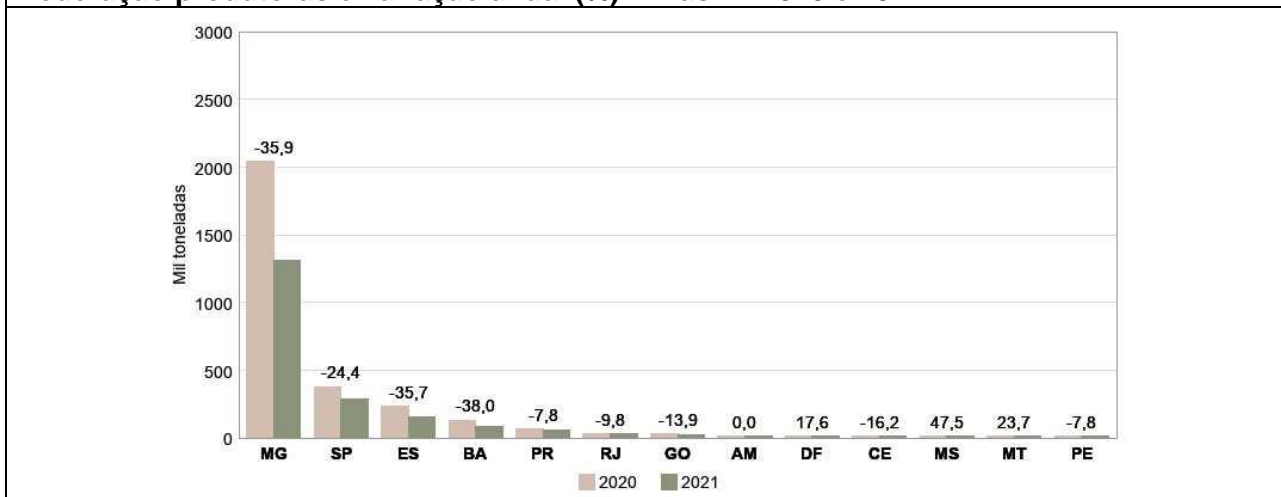

Fonte: IBGE, Diretoria de Pesquisas, Coordenação de Agropecuária, Levantamento Sistemático da Produção Agrícola–janeiro/2021.

Para o **café canephora**, mais conhecido como **conillon**, a estimativa da produção, de **807,2 mil toneladas**, ou **13,5 milhões de sacas de 60 kg**, apresenta declínio de 6,7% em relação ao ano anterior.

No Espírito Santo, maior produtor brasileiro, devendo participar com 64,5% da produção total em 2021, a estimativa encontra-se em 520,7 mil toneladas ou 8,7 milhões de sacas de 60 kg. No comparativo com o ano anterior, houve declínio de 7,3% na estimativa da produção.

Na Bahia, a estimativa da produção foi de 115,9 mil toneladas, ou 1,9 milhão de sacas de 60 kg, declínio de 7,7% em relação ao ano anterior. Em Rondônia, outro importante produtor de café conillon, com 17,5% de participação na safra brasileira em 2021, a estimativa da produção foi de 141,4 mil toneladas, ou 2,4 milhões de sacas de 60 kg, declínio de 2,1% em relação ao ano anterior. Em Minas Gerais, a produção estimada foi de 17,5 mil toneladas, ou 291,2 mil sacas de 60 kg, declínio de 14,0% em relação à 2020.

Segundo o CEPEA/ESALQ/USP⁶, o preço da saca de 60 kg do café arábica bica corrida, tipo 6, bebida dura fechou janeiro/2021 em R\$ 658,33, aumento de 8,51% no mês. A saca do café robusta (conillon), à vista, tipo 6, peneira 13 acima, com 86 defeitos fechou em R\$ 422,35, aumento de 2,93% no mês.

Gráfico 14. Estimativas da produção de café canephora (conillon), segundo as principais Unidades da Federação produtoras e variação anual - Brasil (%) - 2020 e 2021.

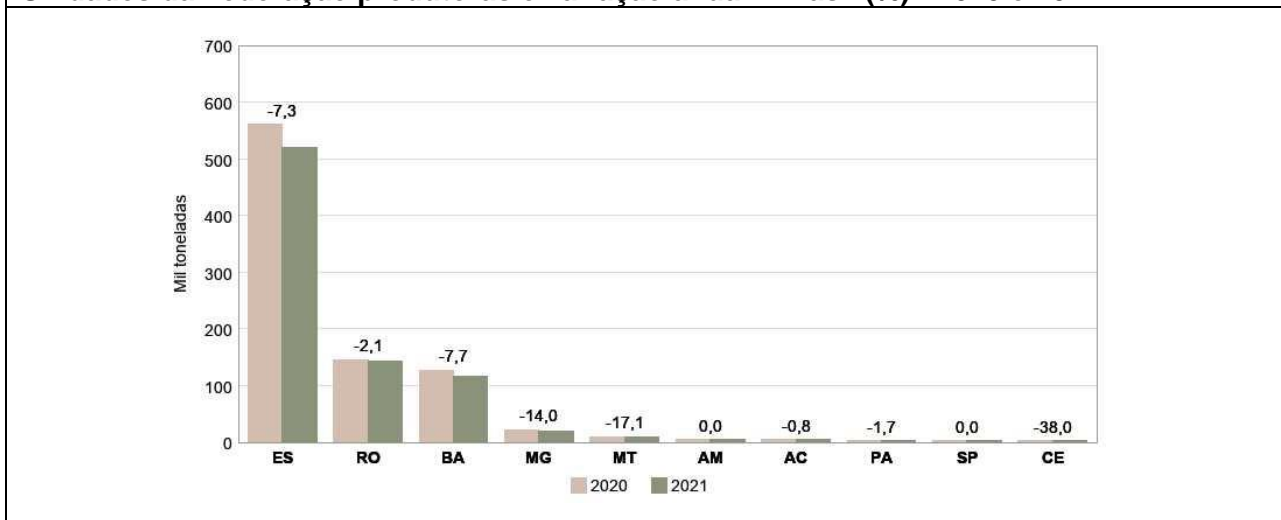

Fonte: IBGE, Diretoria de Pesquisas, Coordenação de Agropecuária, Levantamento Sistemático da Produção Agrícola–janeiro/2021.

⁶ CEPEA/ESALQ/USP. <https://www.cepea.esalq.usp.br/br/indicador/café.aspx>

FEIJÃO (em grão) – A primeira estimativa da produção total nacional de feijão para 2021 foi de **3,0 milhões de toneladas**. Essa estimativa de produção é 7,3% maior que a do 3º Prognóstico. A área a ser colhida aumentou 0,7% e o rendimento médio 6,6%. Nesta avaliação, as Unidades da Federação com maior participação na estimativa de produção, considerando-se as três safras do produto foram Paraná (25,1%), Minas Gerais (18,5%), Goiás (10,7%), Mato Grosso (9,8%), Bahia (7,7%) e São Paulo (6,9%). Essa quantidade de feijão deve ser suficiente para atender a demanda interna do produto, que gira em torno dessa quantidade. Com relação à variação anual, a estimativa para a área a ser colhida, para a produção e a previsão para o rendimento médio aumentaram em 0,6%, 4,1% e 3,4% respectivamente. Abaixo, a participação das três safras do produto na produção total do País:

Gráfico 15. Participação das três safras de feijão na produção total - Brasil – 2021

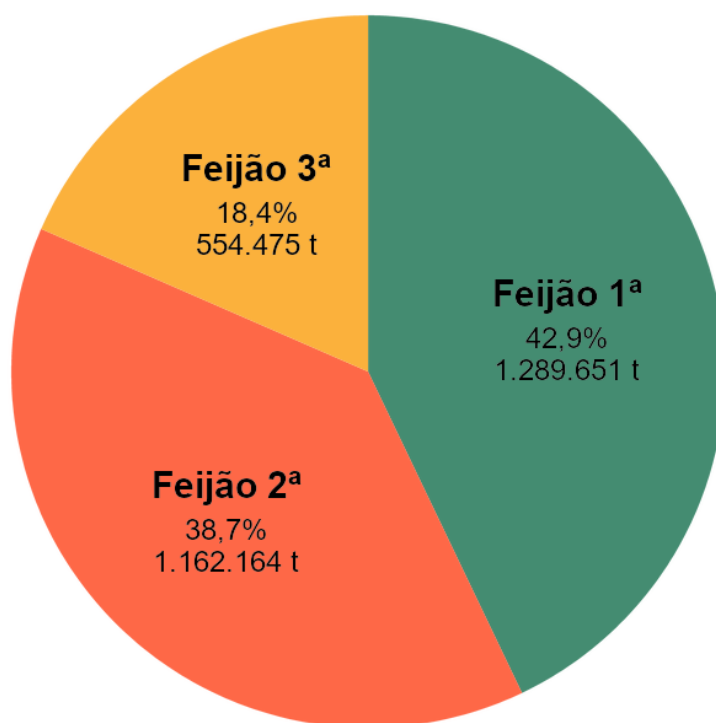

Fonte: IBGE, Diretoria de Pesquisas, Coordenação de Agropecuária, Levantamento Sistemático da Produção Agrícola-janeiro/2021.

A **1ª safra de feijão** foi estimada em **1,3 milhão de toneladas**, diminuição de 0,8% frente à estimativa do 3º prognóstico, o que representa 9 961 toneladas, o rendimento médio também foi estimado 1,2% menor e a área plantada foi 0,3% maior. Destaque negativo para o Paraná, com uma diminuição de 4,9% na estimativa de produção. A 1ª safra do produto participa com 42,9% da produção total de feijão em grão.

Em relação ao ano anterior, houve redução de 1,5% na estimativa da produção; de 2,4% na estimativa do rendimento médio e aumento de 0,5% na área plantada. Os destaques positivos foram Piauí (22,7%), Paraíba (37,4%), São Paulo (8,6%), Mato Grosso do Sul (359,8%), Minas Gerais (4,6%), Rio Grande do Sul (6,7%), Santa Catarina (12,7%) e Goiás (12,4%). Os destaques negativos foram registrados no Ceará (-24,0%), Pernambuco (-44,4%), Distrito Federal (-43,7%) e no Paraná (-10,2%). Nesta avaliação, os estados com maior participação na estimativa de produção da 1ª safra foram Paraná (22,0%), Minas Gerais (14,2%) e Bahia (10,6%).

Gráfico 16. Estimativas da produção de feijão na 1ª safra, segundo as principais Unidades da Federação produtoras e variação anual (%) - Brasil – 2020 e 2021

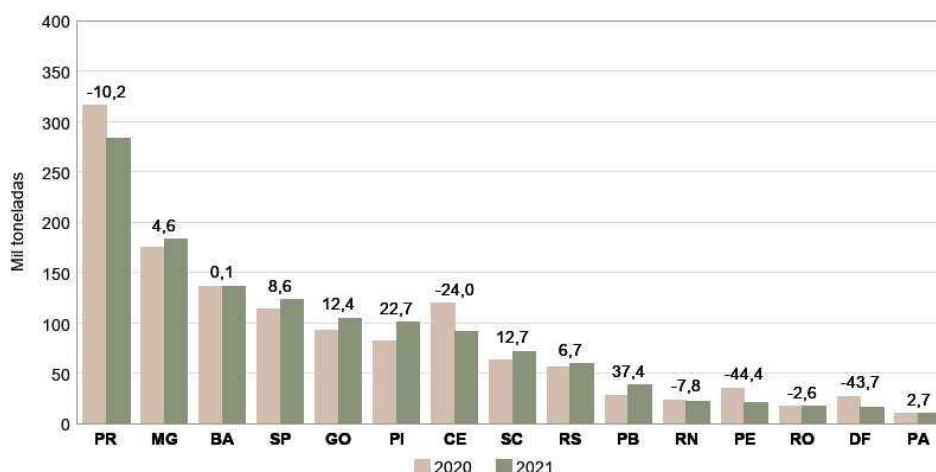

Fonte: IBGE, Diretoria de Pesquisas, Coordenação de Agropecuária, Levantamento Sistemático da Produção Agrícola-janeiro/2021.

A **2ª safra de feijão** foi estimada em **1,2 milhão de toneladas**, aumento de 21,5% frente à estimativa do 3º prognóstico, também havendo aumento de 1,0% na estimativa da área a ser colhida e de 20,5% na estimativa do rendimento médio. Destaque positivo para o Paraná, com aumento de 74,5% em sua estimativa de produção; de 72,6% no rendimento médio e de 1,0% na área a ser colhida, recuperando-se da forte estiagem que atingiu a safra em 2020. Esta segunda safra representa 38,7% do total de feijão produzido no País.

Quanto à variação anual, a estimativa de produção da 2ª safra de feijão indica aumento de 15,4% em relação a 2020. Para o rendimento médio, foi estimado um aumento de 14,8% e, para a área a ser colhida, aumento de 0,5%. Destaques negativos para Bahia (-37,6%), São Paulo 9-1,1%), Santa Catarina (-4,4%) e Pernambuco (-73,3%). Destaques positivos para Paraná (74,5%), Mato Grosso (9,1%), Mato Grosso do Sul (12,5%), Tocantins (32,4%), Paraíba (47,3%), Alagoas (107,4%) e Rio Grande do Sul (19,7%). As maiores estimativas de produção, para esta safra foram dos estados do Paraná (40,3%), Minas Gerais (14,7%) e Mato Grosso (10,9%).

Gráfico 17. Estimativas da produção de feijão na 2ª safra, segundo as principais Unidades da Federação produtoras e variação anual (%) - Brasil – 2020 e 2021

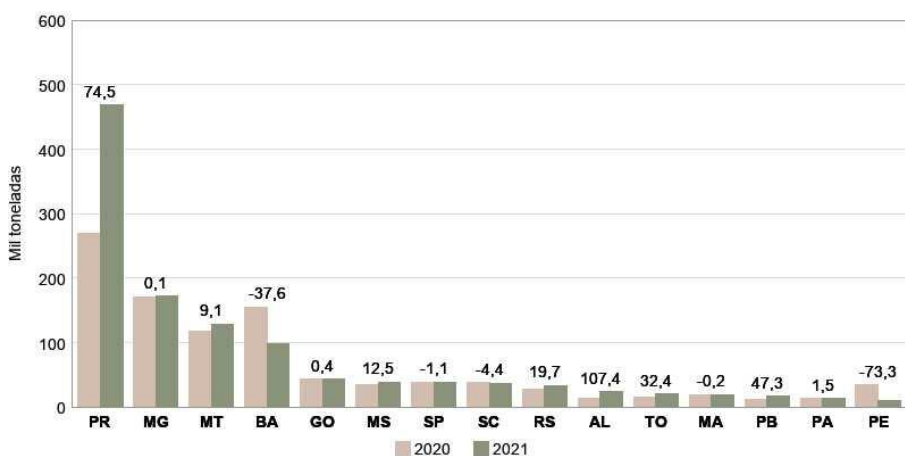

Fonte: IBGE, Diretoria de Pesquisas, Coordenação de Agropecuária, Levantamento Sistemático da Produção Agrícola-janeiro/2021.

Com relação à **3ª safra de feijão**, a estimativa de produção foi de **554,5 mil toneladas**, aumento de 1,6% frente ao 3º prognóstico. A área a ser colhida também teve sua estimativa aumentada em 1,9%. Os estados responsáveis por esse aumento na estimativa de produção foram Mato Grosso (8,2%) e Paraná (36,4%). Em relação ao ano anterior, a estimativa da produção sofreu redução de 2,8%; a área a ser colhida diminuiu em 1,6% e o rendimento médio foi reduzido em 1,3%. Destaques negativos para Minas Gerais (-3,2%), Distrito Federal (-16,7%) e Mato Grosso (-15,9%). Os destaques positivos couberam a Goiás (6,5%), São Paulo (4,4%) e Paraná (36,4%), principalmente.

Gráfico 18. Estimativas da produção de feijão na 3ª safra, segundo as principais Unidades da Federação produtoras e variação anual (%) - Brasil – 2020 e 2021

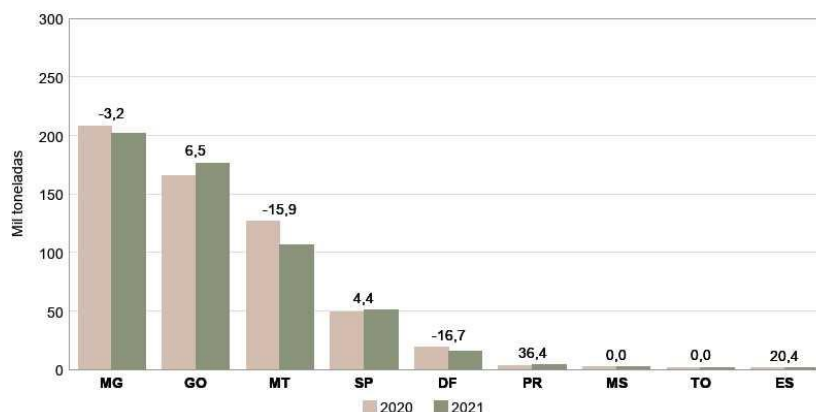

Fonte: IBGE, Diretoria de Pesquisas, Coordenação de Agropecuária, Levantamento Sistemático da Produção Agrícola–janeiro/2021.

Para contornar o período seco e, conseqüentemente, a imprevisibilidade da produção dessa safra de feijão, os produtores brasileiros utilizam a irrigação, o que normalmente garante uma produtividade mais elevada. Contudo, os cultivos apresentam custos mais dispendiosos, uma vez que além dos investimentos em equipamentos, operacionalização e manutenção, há também elevados gastos com energia elétrica.

MILHO (em grão) – Em relação à última informação, a estimativa da produção cresceu 2,0%, totalizando **103,7 milhões de toneladas**, recorde da série histórica do IBGE. A estimativa da área a ser colhida foi de 18,8 milhões de hectares, tendo o rendimento médio crescido 1,3%. Em relação ao ano anterior, a produção deve ser 0,4% maior ou 450 732 toneladas, havendo aumento de 3,2% na estimativa da área a ser colhida e declínio de 2,7% no rendimento médio. A primeira safra deve participar com 25,3% da produção brasileira de 2020 e, a segunda, com 74,7%.

Gráfico 19. Participação das safras de milho na produção total - Brasil – 2021

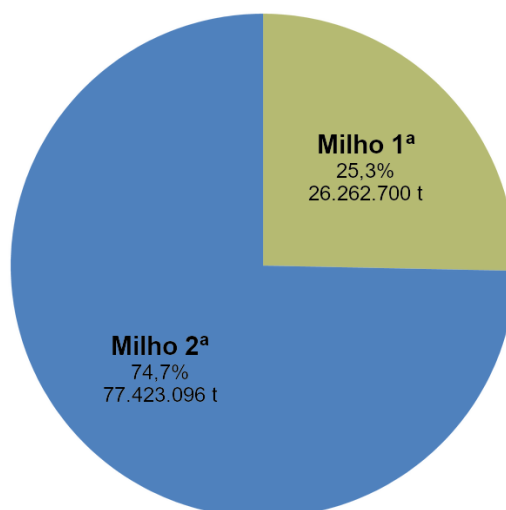

Fonte: IBGE, Diretoria de Pesquisas, Coordenação de Agropecuária, Levantamento Sistemático da Produção Agrícola–janeiro/2021.

Na **1ª safra de milho**, a produção estimada foi de **26,3 milhões de toneladas**, declínio de 0,6% em relação ao mês anterior. Em relação a 2020, essa produção foi 1,2% menor, resultado da retração de 4,1% no rendimento médio, que deve alcançar 5 214 kg/ha. Os maiores crescimentos nas estimativas da produção ocorrem em Minas Gerais (0,9%), no Rio Grande do Sul (9,0%), em Santa Catarina (2,3%), em Goiás (7,2%), no Maranhão (8,2%), no Pará (2,5%) e no Mato Grosso do Sul (14,0%). Os maiores declínios devem ocorrer no Paraná (-5,6%), no Piauí (-4,1%), em São Paulo (-12,6%), na Bahia (-2,8%), no Tocantins (-11,9%), no Ceará (-43,9%) e no Distrito Federal (-11,4%).

Embora os preços do milho encontram-se em patamares elevados historicamente, os produtores não devem aumentar as áreas de plantio do cereal nessa época, uma vez que a prioridade tem sido a soja. A leguminosa tem apresentado maior rentabilidade e liquidez para os produtores brasileiros, tornando-se a principal lavoura do País e responsável pela maior entrada de divisas com as exportações.

Gráfico 20. Estimativas da produção de milho 1ª safra, segundo as principais Unidades da Federação produtoras e variação anual (%) - Brasil -2020 e 2021.

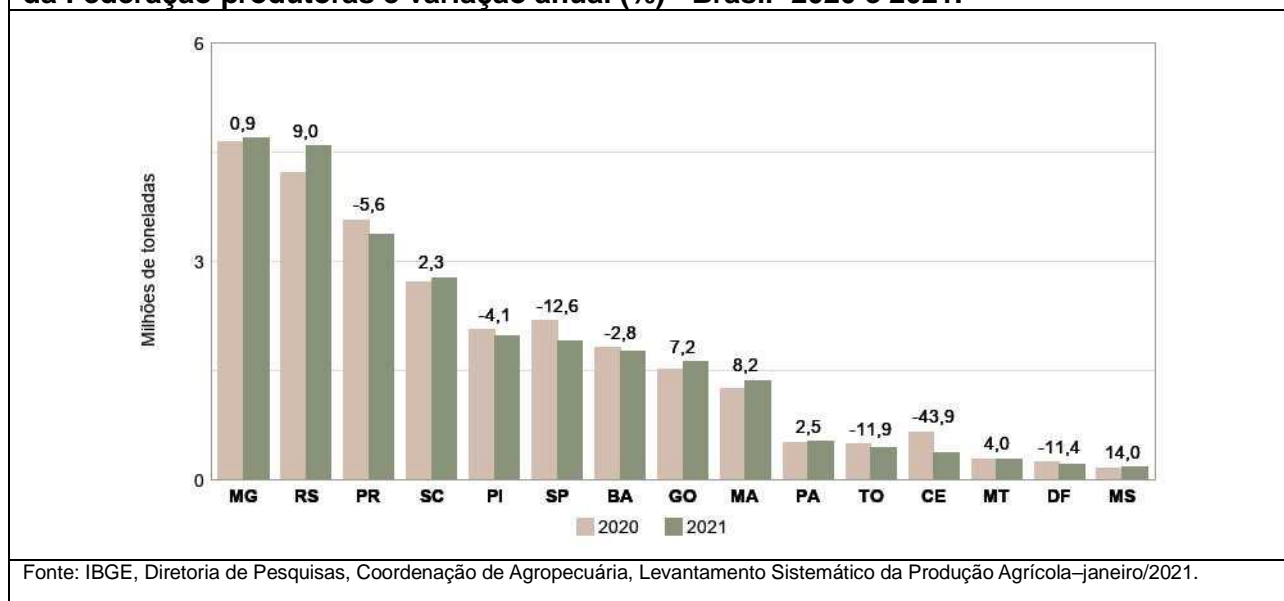

Para a **2ª safra**, a estimativa da produção foi de **77,4 milhões de toneladas**, crescimento de 2,9% em relação ao mês anterior, ou o equivalente a 2 169 085 toneladas. Em relação ao ano anterior, a estimativa da produção do milho 2ª safra encontra-se 1,0% maior, com a área plantada devendo crescer 3,3% e o rendimento médio declinar 2,2%, em decorrência da menor “janela de plantio” para essa cultura, já que o atual ano agrícola atrasou, e a colheita da soja deverá ser mais tardia. A redução da “janela de plantio do milho 2ª safra pode resultar em menor segurança climática para essa safra. Os aumentos mais significativos nas estimativas da produção foram informados pelo Paraná (16,5%), São Paulo (2,3%), Maranhão (19,2%), Rondônia (2,6%), Piauí (161,3%), Distrito Federal (12,7%) e Alagoas (8,0%). Os declínios mais significativos foram informados por Mato Grosso (-0,6%), Goiás (-4,5%), Minas Gerais (-12,0%), Tocantins (-18,9%), Sergipe (-19,5%) e Bahia (-31,2%).

Os maiores produtores do milho 2ª safra, em 2021, devem ser o Mato Grosso, com 33,5 milhões de toneladas e participação de 43,2% no total nacional; seguido do Paraná, com uma produção de 13,6 milhões de toneladas e participação de 17,5% no total nacional. O Mato Grosso do Sul, com uma produção de 10,6 milhões de toneladas e Goiás, com 9,6 milhões de toneladas, devem participar com 13,6% e 12,5% da produção nacional, respectivamente.

As exportações brasileiras de milho têm aumentado nos últimos anos, o que tem valorizado o produto no mercado interno, resultado também da desvalorização cambial do Real frente ao Dólar. Como a demanda interna

pelo cereal continua elevada, em decorrência do maior consumo do complexo de produção de carne suína e de aves, bem como o da produção de ovos de galinha, os preços do produto devem continuar elevados. Algumas usinas de produção de álcool, a partir do milho, também estão sendo instaladas na Região Centro-Oeste, o que tem elevado a demanda pelo cereal. Isto é positivo, pois a ampliação de mercados regionais vai possibilitar um aproveitamento maior dessa matéria-prima, contribuindo para reduzir a defasagem de preços que existe entre as diferentes praças, em função dos custos logísticos.

Gráfico 21. Estimativas da produção de milho 2ª safra, segundo as principais Unidades da Federação produtoras e variação anual (%) - Brasil – 2020 e 2021.

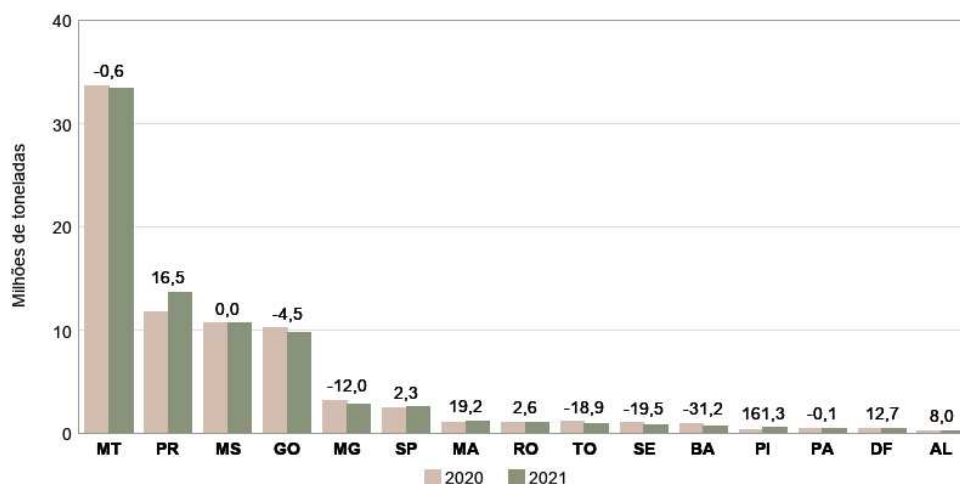

Fonte: IBGE, Diretoria de Pesquisas, Coordenação de Agropecuária, Levantamento Sistemático da Produção Agrícola-janeiro/2021.

Os preços do no mercado brasileiro estão sendo impulsionados pela baixa oferta. A saca de 60 kg de milho fechou janeiro de 2021 com valor de R\$ 83,34 para pagamento à vista, segundo o indicador do milho divulgado pelo CEPEA/ESALQ/USP⁷, registrando crescimento de 5,96% no mês.

SOJA (em grão) – A estimativa da produção da soja foi de **130,3 milhões de toneladas**, aumento de 0,4% em relação ao mês anterior, o equivalente a 574 222 toneladas. Essa estimativa de produção para a safra de 2021 é novo recorde da série histórica do IBGE. A área plantada, de 38,2 milhões de hectares encontra-se 0,3% maior. Em relação ao ano anterior, a estimativa da produção encontra-se 7,2% maior, o equivalente a 8 784 803 toneladas.

No mês, Minas Gerais reavaliou sua estimativa da produção, informando um aumento de 7,1% em relação a dezembro de 2020. A produção foi estimada em 6,7 milhões de toneladas, o equivalente a 448 529 toneladas. O Mato Grosso é o maior produtor brasileiro de soja, devendo sua produção alcançar 34,6 milhões de toneladas em 2021; 26,6% do total nacional a ser colhido em 2021. O Paraná é o segundo maior produtor da leguminosa, devendo sua produção alcançar 20,5 milhões de toneladas; 15,7% da safra nacional. Rio Grande do Sul, Goiás e Mato Grosso do Sul devem produzir 19,4; 12,3 e 11,5 milhões de toneladas, devendo essas Unidades da Federação participarem com 14,9%, 9,4% e 8,8% da produção nacional, respectivamente.

Apesar do atraso no plantio, devido à falta de chuvas nas principais Unidades da Federação produtoras, havendo, inclusive, notícias de replantio em algumas áreas no Mato Grosso, de uma forma geral, o clima tem beneficiado as lavouras da leguminosa. Na Região Sul, as lavouras do Paraná e Rio Grande do Sul sofreram com a escassez de chuvas até novembro, podendo tal fato resultar em declínio da produtividade. Contudo, a partir de dezembro, houve retorno das chuvas e as notícias são de uma boa recuperação das lavouras.

⁷ CEPEA/ESALQ/USP. <https://www.cepea.esalq.usp.br/br/indicador/milho.aspx>

Como o valor do dólar no mês continua elevado, por conta da disseminação global da Covid-19, uma vez que a cotação da *commodity*, no mercado internacional, é estabelecida com base na moeda americana, a cotação do grão encontra-se bastante apreciada. No final de janeiro de 2021, a saca de 60 kg de soja foi comercializada a R\$ 168,30, aumento de 9,36% no mês, de acordo com o indicador CEPEA/ESALQ/USP⁸.

Gráfico 22. Estimativas da produção de soja, segundo as principais Unidades da Federação produtoras e variação mensal (%) - Brasil – 2020 e 2021

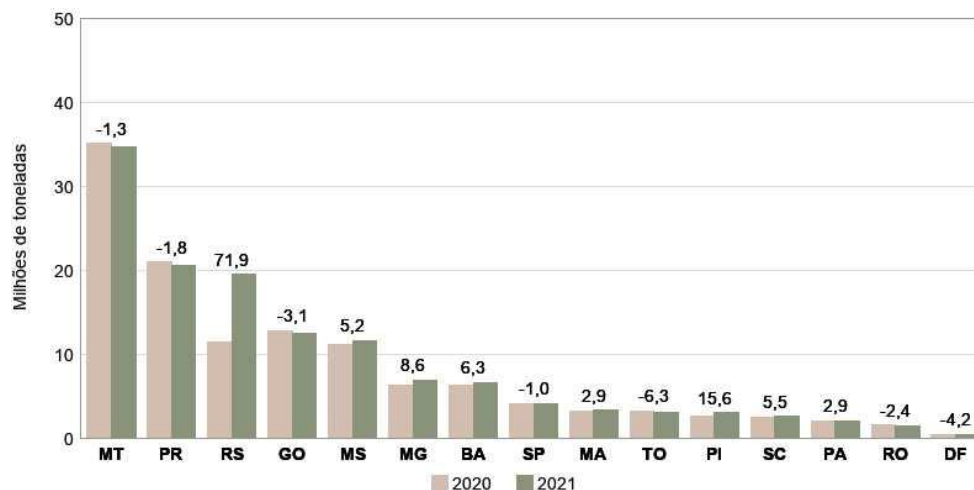

Fonte: IBGE, Diretoria de Pesquisas, Coordenação de Agropecuária, Levantamento Sistemático da Produção Agrícola – janeiro/2021.

SORGO (grão) – A estimativa da produção foi de **2,8 milhões de toneladas**, declínio de 1,5% em relação ao mês anterior. As estimativas da área plantada e da área a ser colhida também apresentaram redução de 2,3%, enquanto que o rendimento médio aumentou 0,8%.

Na Região Centro-Oeste, Goiás reduziu sua estimativa de produção em 0,7%. Com uma produção de 1,3 milhão de toneladas, é o maior produtor brasileiro do cereal, devendo participar com 47,4% do total nacional. Houve destaque negativo para a Região Nordeste, com declínio de 19,1% na estimativa de produção, influenciado pelo Piauí, que reduziu sua estimativa de produção em 72,0%, em decorrência da redução de 69,9% na área plantada. Como os preços do milho estão com boa rentabilidade, é possível que os produtores do Cerrado do Piauí aumentemos investimentos nesse cereal, em detrimento do sorgo.

A estimativa de produção do sorgo foi 0,1% superior à de 2020, tendo a área plantada declinado 2,1% e o rendimento médio crescido 2,2%. A produção deve crescer 13,1% em Goiás e declinar em Minas Gerais 3,2% e na Bahia 45,1%.

O sorgo é um cereal que concorre com o milho pelas áreas de plantio no cerrado brasileiro. Por ser mais tolerante à falta de água, sua “janela de plantio” estende-se por um período maior que o milho, nesse bioma. Contudo, como seu preço é inferior, os produtores preferem cultivar o milho, muitos até plantando fora do período ideal, ou seja, mesmo correndo mais riscos com o clima.

⁸CEPEA/ESALQ/USP. <https://www.cepea.esalq.usp.br/br/indicador/soja.aspx>

Gráfico 23. Estimativas da produção de sorgo, segundo as principais Unidades da Federação produtoras e variação anual (%) - Brasil – 2020 e 2021

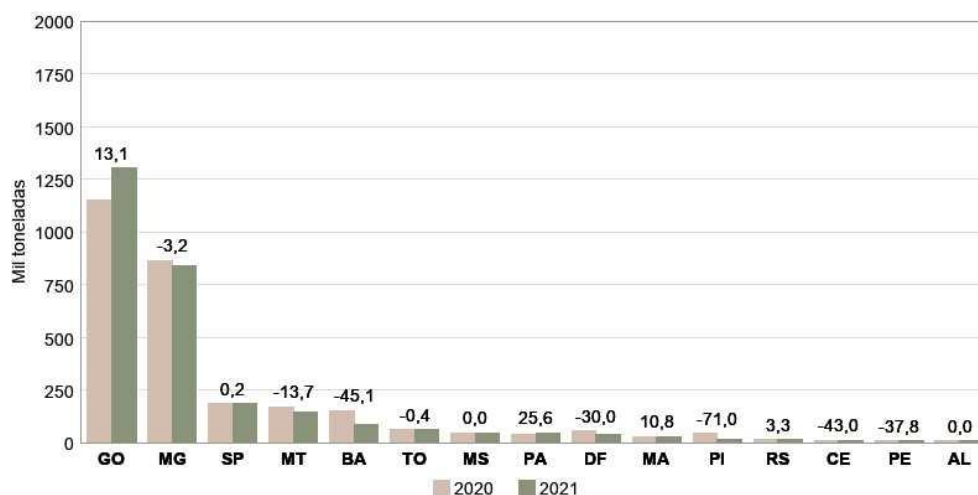

Fonte: IBGE, Diretoria de Pesquisas, Coordenação de Agropecuária, Levantamento Sistemático da Produção Agrícola – jan/2021.

TOMATE – A produção nacional de tomate foi estimada em **4,0 milhões de toneladas**, com crescimento de 2,0% em relação ao último levantamento. Com a colheita em andamento, o Paraná atualizou suas estimativas, passando a 215 400 toneladas, aumento de 63,4% em relação ao mês anterior, contudo, ainda declínio de 12,9 % em relação ao que foi produzido em 2020.

A cultura depende de vários insumos externos, como fertilizantes, defensivos e sementes, que são importados e, que com a elevação do dólar, aumentaram o custo de produção. Apesar disso, segundo as primeiras estimativas, a área plantada no Brasil deve subir 2,2% atingindo 56 874 hectares.

Goiás e São Paulo são os maiores produtores nacionais, responsáveis, respectivamente, por 28,9% e 25,6% da produção. Em Goiás, a maior parte é de tomate rasteiro que é destinado às indústrias de polpa e cultivado sob irrigação, sendo obtidas altas produtividades. A média estadual está estimada em 92 394 kg/ha, a maior do País. Em São Paulo, onde a cultura ocupa 13 108 hectares, com a maior parte ocupada pelo tomate estaqueado, que tem como principal destino o consumo *in natura*, possuindo uma produtividade média de 78 344 kg/ha. Vale ressaltar que da área total ocupada pela cultura, 3 000 ha são cultivados com tomate rasteiro, que geralmente possui uma produtividade maior que o tomate estaqueado.

Segundo o CEPEA/ESALQ/USP⁹, pela terceira semana consecutiva em janeiro, o tomate se desvalorizou. O motivo continua sendo a intensificação da colheita nas praças da safra de verão. Além disso, as temperaturas mais altas nos últimos dias também têm contribuído para uma maturação mais acelerada dos frutos. Também há uma retração típica da demanda em função do final de mês e das restrições devido à covid-19, refletindo em preços mais baixos. Entre os dias 25 e 29/01, o preço do tomate salada longa vida 3A, caixa de 18-20 kg, ficou em R\$ 58,97 (-0,05%) na CEAGESP/SP; em R\$ 63,16 (-15,38%) em Campinas/SP; em R\$ 56,30 (-1,41%) no Rio de Janeiro/RJ e em R\$ 56,58 (-2,13%) em Belo Horizonte/MG.

⁹CEPEA/ESALQ/USP. <https://www.cepea.esalq.usp.br/br/indicador/tomate.aspx>

Gráfico 24. Estimativas da produção de tomate, segundo as principais Unidades da Federação produtoras e variação anual (%) - Brasil – 2020 e 2021

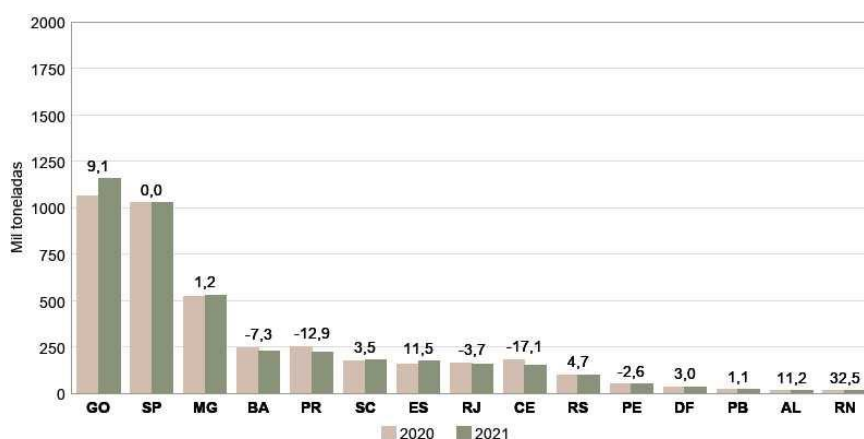

Fonte: IBGE, Diretoria de Pesquisas, Coordenação de Agropecuária, Levantamento Sistemático da Produção Agrícola – janeiro/2021.

1.2 – Estimativas de janeiro em relação à safra obtida em 2020

Na tabela seguinte estão representadas as variações absolutas e percentuais das principais culturas investigadas, em comparação com a safra anterior.

Tabela 2. Produção e variação anual por produto

Produto	Produção 2020 (t)	Produção 2021 (t)	Variação (%)
Algodão Herbáceo	7.089.939	5.923.567	-16,5
Amendoim (1ª safra)	679.134	626.141	-7,8
Amendoim (2ª safra)	12.235	11.747	-4,0
Arroz	11.046.184	10.978.402	-0,6
Aveia	925.088	976.156	5,5
Batata-inglesa (1ª safra)	1.612.820	1.776.697	10,2
Batata-inglesa (2ª safra)	1.081.468	1.210.263	11,9
Batata-inglesa (3ª safra)	985.691	663.436	-32,7
Centeio	10.139	11.078	9,3
Cevada	378.877	364.245	-3,9
Feijão (1ª safra)	1.309.818	1.289.651	-1,5
Feijão (2ª safra)	1.007.288	1.162.164	15,4
Feijão (3ª safra)	570.589	554.475	-2,8
Girassol	83.437	68.871	-17,5
Mamona	36.626	31.564	-13,8
Milho (1ª safra)	26.592.956	26.262.700	-1,2
Milho (2ª safra)	76.642.108	77.423.096	1,0
Soja	121.522.363	130.307.166	7,2
Sorgo	2.748.747	2.750.864	0,1
Trigo	6.159.544	5.756.431	-6,5
Triticale	34.474	34.778	0,9

Fonte: IBGE, Diretoria de Pesquisas, Coordenação de Agropecuária, Levantamento Sistemático da Produção Agrícola–janeiro/2021.

Atualizado em 11/02/2021 às 09:00 horas.

**1 - ÁREA DE CEREAIS, LEGUMINOSAS E OLEAGINOSAS
COMPARAÇÃO ENTRE AS SAFRAS 2020 E 2021
BRASIL E GRANDES REGIÕES**

Janeiro 2021

PRODUTOS AGRÍCOLAS	ÁREA EM HECTARES																	
	BRASIL			NORTE			NORDESTE			SUDESTE			SUL			CENTRO-OESTE		
	2020	2021	VAR. %	2020	2021	VAR. %	2020	2021	VAR. %	2020	2021	VAR. %	2020	2021	VAR. %	2020	2021	VAR. %
ALGODÃO HERBÁCEO (1)	1 637 915	1 452 767	-11.3	8 225	8 395	2.1	366 290	310 344	-15.3	51 727	47 373	-8.4	-	-	-	1 211 673	1 086 655	-10.3
AMENDOIM 1ª SAFRA	171 718	170 791	-0.5	666	680	2.1	2 072	2 090	0.9	162 369	162 431	0.0	4 116	4 055	-1.5	2 495	1 535	-38.5
ARROZ	1 675 170	1 686 055	0.6	233 712	223 978	-4.2	161 587	164 049	1.5	12 844	11 446	-10.9	1 119 701	1 133 898	1.3	147 326	152 684	3.6
FEIJÃO 1ª SAFRA	1 519 095	1 532 569	0.9	43 768	41 787	-4.5	1 016 886	1 027 629	1.1	181 916	188 192	3.4	224 151	221 057	-1.4	52 374	53 904	2.9
MAMONA	49 813	51 022	2.4	-	-	-	49 478	50 687	2.4	76	76	0.0	-	-	-	259	259	0.0
MILHO 1ª SAFRA	4 892 302	5 036 973	3.0	360 308	365 824	1.5	1 858 578	1 890 889	1.7	971 988	1 022 623	5.2	1 438 965	1 493 221	3.8	262 463	264 416	0.7
SOJA	37 045 414	38 153 009	3.0	2 029 096	2 045 943	0.8	3 340 869	3 542 580	6.0	2 802 352	3 019 722	7.8	12 141 014	12 362 552	1.8	16 732 083	17 182 212	2.7
SUB-TOTAL	46 991 427	48 083 186	2.3	2 675 775	2 686 607	0.4	6 795 760	6 988 268	2.8	4 183 272	4 451 863	6.4	14 927 947	15 214 783	1.9	18 408 673	18 741 665	1.8
AMENDOIM 2ª SAFRA	7 466	7 335	-1.8	3	3	0.0	6 590	6 714	1.9	422	422	0.0	-	-	-	451	196	-56.5
AVEIA	489 775	456 448	-6.8	-	-	-	-	-	-	14 490	16 030	10.6	430 285	440 418	2.4	45 000	-	-100.0
CENTEIO	4 780	5 365	12.2	-	-	-	-	-	-	-	-	-	4 780	5 365	12.2	-	-	-
CEVADA	103 702	101 641	-2.0	-	-	-	-	-	-	2 200	2 200	0.0	101 502	99 441	-2.0	-	-	-
FEIJÃO 2ª SAFRA	948 477	953 656	0.5	42 232	47 628	12.8	358 473	344 223	-4.0	138 666	139 321	0.5	269 119	271 073	0.7	139 987	151 411	8.2
FEIJÃO 3ª SAFRA	212 240	208 915	-1.6	220	220	0.0	-	-	-	94 389	94 451	0.1	2 000	2 500	25.0	115 631	111 744	-3.4
GIRASSOL	50 947	42 251	-17.1	-	-	-	-	-	-	3 060	3 620	18.3	2 454	2 610	6.4	45 433	36 021	-20.7
MILHO 2ª SAFRA	13 370 504	13 806 652	3.3	518 593	489 158	-5.7	715 189	756 379	5.8	1 014 762	984 656	-3.0	2 286 700	2 365 500	3.4	8 835 260	9 210 959	4.3
SORGO	877 030	858 930	-2.1	41 963	42 194	0.6	114 945	100 968	-12.2	277 523	277 899	0.1	3 159	2 507	-20.6	439 440	435 362	-0.9
TRIGO	2 376 445	2 258 666	-5.0	-	-	-	3 000	3 000	0.0	189 492	189 492	0.0	2 127 404	2 003 325	-5.8	56 549	62 849	11.1
TRITICALE	13 058	13 511	3.5	-	-	-	-	-	-	3 893	3 893	0.0	9 165	9 618	4.9	-	-	-
SUB-TOTAL	18 454 424	18 713 370	1.4	603 011	579 203	-3.9	1 198 197	1 211 284	1.1	1 738 897	1 711 984	-1.5	5 236 568	5 202 357	-0.7	9 677 751	10 008 542	3.4
TOTAL	65 445 851	66 796 556	2.1	3 278 786	3 265 810	-0.4	7 993 957	8 199 552	2.6	5 922 169	6 163 847	4.1	20 164 515	20 417 140	1.3	28 086 424	28 750 207	2.4

Fonte: IBGE, Diretoria de Pesquisas, Coordenação de Agropecuária, Levantamento Sistemático da Produção Agrícola, Janeiro/2021.

NOTA: Para as Unidades da Federação que, por força do calendário agrícola, ainda não dispõem das estimativas iniciais, os dados correspondem a uma projeção obtida a partir das informações de anos anteriores.

(1) Carroço de algodão (61% do algodão em carroço).

**2 - PRODUÇÃO DE CEREAIS, LEGUMINOSAS E OLEAGINOSAS
COMPARAÇÃO ENTRE AS SAFRAS 2020 E 2021
BRASIL E GRANDES REGIÕES**

Janeiro 2021

PRODUTOS AGRÍCOLAS	PRODUÇÃO EM TONELADAS																	
	BRASIL			NORTE			NORDESTE			SUDESTE			SUL			CENTRO-OESTE		
	2020	2021	VAR. %	2020	2021	VAR. %	2020	2021	VAR. %	2020	2021	VAR. %	2020	2021	VAR. %	2020	2021	VAR. %
ALGODÃO HERBÁCEO (1)	4 324 862	3 613 376	-16.5	15 338	14 735	-3.9	1 007 474	834 822	-17.1	129 115	114 918	-11.0	-	-	-	3 172 935	2 648 901	-16.5
AMENDOIM 1ª SAFRA	679 134	626 141	-7.8	1 814	2 045	12.7	2 697	2 731	1.3	656 963	606 837	-7.6	9 575	9 179	-4.1	8 085	5 349	-33.8
ARROZ	11 046 184	10 978 402	-0.6	989 669	1 118 113	13.0	333 440	345 892	3.7	58 911	42 018	-28.7	9 135 817	8 933 636	-2.2	528 347	538 743	2.0
FEIJÃO 1ª SAFRA	1 309 818	1 289 651	-1.5	35 912	34 287	-4.5	427 975	410 893	-4.0	292 700	310 582	6.1	433 626	412 948	-4.8	119 605	120 941	1.1
MAMONA	36 626	31 564	-13.8	-	-	-	36 330	31 231	-14.0	89	126	41.6	-	-	-	207	207	0.0
MILHO 1ª SAFRA	26 592 956	26 262 700	-1.2	1 201 188	1 152 509	-4.1	5 972 790	5 575 161	-6.7	6 853 193	6 621 624	-3.4	10 473 322	10 711 445	2.3	2 092 463	2 201 961	5.2
SOJA	121 522 363	130 307 166	7.2	6 377 581	6 220 529	-2.5	11 581 628	12 433 681	7.4	10 163 893	10 660 932	4.9	34 411 338	42 290 148	22.9	58 987 923	58 701 876	-0.5
SUB-TOTAL	165 511 943	173 109 000	4.6	8 621 502	8 542 218	-0.9	19 362 334	19 634 411	1.4	18 154 864	18 357 037	1.1	54 463 678	62 357 356	14.5	64 909 565	64 217 978	-1.1
AMENDOIM 2ª SAFRA	12 235	11 747	-4.0	5	5	0.0	9 782	10 020	2.4	1 238	1 217	-1.7	-	-	-	1 210	505	-58.3
AVEIA	925 088	976 156	5.5	-	-	-	-	-	-	29 233	35 124	20.2	814 855	941 032	15.5	81 000	-	-100.0
CENTEIO	10 139	11 078	9.3	-	-	-	-	-	-	-	-	-	10 139	11 078	9.3	-	-	-
CEVADA	378 877	364 245	-3.9	-	-	-	-	-	-	12 740	12 740	0.0	366 137	351 505	-4.0	-	-	-
FEIJÃO 2ª SAFRA	1 007 288	1 162 164	15.4	34 649	39 218	13.2	235 728	170 075	-27.9	212 397	212 461	0.0	330 942	534 634	61.5	193 572	205 776	6.3
FEIJÃO 3ª SAFRA	570 589	554 475	-2.8	594	594	0.0	-	-	-	256 637	252 012	-1.8	2 200	3 000	36.4	311 158	298 869	-3.9
GIRASSOL	83 437	68 871	-17.5	-	-	-	-	-	-	5 582	6 459	15.7	4 079	4 031	-1.2	73 776	58 381	-20.9
MILHO 2ª SAFRA	76 642 108	77 423 096	1.0	2 248 192	2 085 300	-7.2	2 751 050	2 726 554	-0.9	5 381 946	5 069 817	-5.8	11 661 800	13 582 800	16.5	54 599 120	53 958 625	-1.2
SORGO	2 748 747	2 750 864	0.1	84 370	92 053	9.1	211 662	118 759	-43.9	1 040 576	1 013 581	-2.6	6 815	7 040	3.3	1 405 324	1 519 431	8.1
TRIGO	6 159 544	5 756 431	-6.5	-	-	-	17 000	18 000	5.9	627 520	593 308	-5.5	5 344 877	4 946 052	-7.5	170 147	199 071	17.0
TRITICALE	34 474	34 778	0.9	-	-	-	-	-	-	10 157	9 277	-8.7	24 317	25 501	4.9	-	-	-
SUB-TOTAL	88 572 526	89 113 905	0.6	2 367 810	2 217 170	-6.4	3 225 222	3 043 408	-5.6	7 578 026	7 205 996	-4.9	18 566 161	20 406 673	9.9	56 835 307	56 240 658	-1.0
TOTAL	254 084 469	262 222 905	3.2	10 989 312	10 759 388	-2.1	22 587 556	22 677 819	0.4	25 732 890	25 563 033	-0.7	73 029 839	82 764 029	13.3	121 744 872	120 458 636	-1.1

Fonte: IBGE, Diretoria de Pesquisas, Coordenação de Agropecuária, Levantamento Sistemático da Produção Agrícola, Janeiro/2021.

NOTA: Para as Unidades da Federação que, por força do calendário agrícola, ainda não dispõem das estimativas iniciais, os dados correspondem a uma projeção obtida a partir das informações de anos anteriores.

(1) Carroço de algodão (61% do algodão em carroço).

3 - ÁREA E PRODUÇÃO DE CEREAIS, LEGUMINOSAS E OLEAGINOSAS
BRASIL, GRANDES REGIÕES e UNIDADES DA FEDERAÇÃO
SAFRA 2021

Janeiro 2021

UNIDADES DA FEDERAÇÃO	ÁREA (em hectares)			PARTIC. %	VARIÇÃO %		PRODUÇÃO (em toneladas)			PARTIC. %	VARIÇÃO %	
	2020	3º Prognóstico	Janeiro		ANUAL	MENSAL	2020	3º Prognóstico	Janeiro		ANUAL	MENSAL
BRASIL	65 445 851	66 647 580	66 796 556	100.0	2.1	0.2	254 084 469	260 504 185	262 222 905	100.0	3.2	0.7
NORTE	3 278 786	3 243 402	3 265 810	4.9	-0.4	0.7	10 989 312	10 721 016	10 759 388	4.1	-2.1	0.4
RONDÔNIA	696 769	693 931	693 931	1.0	-0.4	0.0	2 514 552	2 621 589	2 621 589	1.0	4.3	0.0
ACRE	41 736	45 893	45 893	0.1	10.0	0.0	97 124	111 652	111 652	0.0	15.0	0.0
AMAZONAS	22 930	16 816	16 928	0.0	-26.2	32.1	41 420	24 457	28 457	0.0	-31.3	16.4
RORAIMA	51 827	51 827	51 827	0.1	0.0	0.0	171 605	163 069	163 069	0.1	-5.0	0.0
PARÁ	957 447	960 254	978 490	1.5	2.2	1.9	2 845 817	2 890 859	2 924 758	1.1	2.8	1.2
AMAPÁ	23 144	24 620	24 620	0.0	6.4	0.0	50 615	55 955	55 955	0.0	10.6	0.0
TOCANTINS	1 484 933	1 454 061	1 454 121	2.2	-2.1	0.0	5 268 179	4 853 435	4 853 908	1.9	-7.9	0.0
NORDESTE	7 993 957	8 143 636	8 199 552	12.3	2.6	0.7	22 587 556	22 484 494	22 677 819	8.6	0.4	0.9
MARANHÃO	1 594 001	1 618 434	1 648 345	2.5	3.4	1.8	5 421 321	5 626 182	5 782 168	2.2	6.7	2.8
PIAUÍ	1 516 272	1 609 005	1 624 676	2.4	7.1	1.0	4 907 108	5 385 624	5 431 871	2.1	10.7	0.9
CEARÁ	923 217	986 087	986 421	1.5	6.8	0.0	784 142	485 708	478 800	0.2	-38.9	-1.4
RIO GRANDE DO NORTE	109 822	111 801	111 801	0.2	1.8	0.0	58 257	55 247	55 247	0.0	-5.2	0.0
PARÁIBA	193 424	187 188	187 188	0.3	-3.2	0.0	118 844	155 480	155 480	0.1	30.8	0.0
PERNAMBUCO	313 479	239 745	239 745	0.4	-23.5	0.0	251 224	81 744	81 744	0.0	-67.5	0.0
ALAGOAS	60 574	84 108	84 108	0.1	38.9	0.0	99 577	123 855	123 855	0.0	24.4	0.0
SERGIPE	164 153	164 153	164 153	0.2	0.0	0.0	883 838	719 268	719 268	0.3	-18.6	0.0
BAHIA	3 119 015	3 143 115	3 153 115	4.7	1.1	0.3	10 063 245	9 851 386	9 849 386	3.8	-2.1	-0.0
SUDESTE	5 922 169	6 120 647	6 163 847	9.2	4.1	0.7	25 732 890	25 125 039	25 563 033	9.7	-0.7	1.7
MINAS GERAIS	3 499 846	3 666 142	3 709 148	5.6	6.0	1.2	15 728 499	15 437 518	15 876 685	6.1	0.9	2.8
ESPÍRITO SANTO	22 840	22 822	22 822	0.0	-0.1	0.0	48 637	47 986	47 986	0.0	-1.3	0.0
RIO DE JANEIRO	3 150	2 716	2 910	0.0	-7.6	7.1	9 585	8 939	7 766	0.0	-19.0	-13.1
SÃO PAULO	2 396 333	2 428 967	2 428 967	3.6	1.4	0.0	9 946 169	9 630 596	9 630 596	3.7	-3.2	0.0
SUL	20 164 515	20 408 440	20 417 140	30.6	1.3	0.0	73 029 839	81 615 129	82 764 029	31.6	13.3	1.4
PARANÁ	9 833 300	9 928 700	9 937 400	14.9	1.1	0.1	40 390 400	39 800 200	40 949 100	15.6	1.4	2.9
SANTA CATARINA	1 294 470	1 296 682	1 296 682	1.9	0.2	0.0	6 458 120	6 596 339	6 596 339	2.5	2.1	0.0
RIO GRANDE DO SUL	9 036 745	9 183 058	9 183 058	13.7	1.6	0.0	26 181 319	35 218 590	35 218 590	13.4	34.5	0.0
CENTRO-OESTE	28 086 424	28 731 455	28 750 207	43.0	2.4	0.1	121 744 872	120 558 507	120 458 636	45.9	-1.1	-0.1
MATO GROSSO DO SUL	5 251 698	5 277 239	5 277 239	7.9	0.5	0.0	21 996 111	22 489 551	22 489 551	8.6	2.2	0.0
MATO GROSSO	16 857 178	17 320 284	17 364 735	26.0	3.0	0.3	72 809 975	71 638 722	71 611 520	27.3	-1.6	-0.0
GOIÁS	5 810 548	5 968 532	5 942 833	8.9	2.3	-0.4	26 053 814	25 581 473	25 508 804	9.7	-2.1	-0.3
DISTRITO FEDERAL	167 000	165 400	165 400	0.2	-1.0	0.0	884 972	848 761	848 761	0.3	-4.1	0.0

Fonte: IBGE, Diretoria de Pesquisas, Coordenação de Agropecuária, Levantamento Sistemático da Produção Agrícola, Janeiro/2021.

NOTA: Para as Unidades da Federação que, por força do calendário agrícola, ainda não dispõem das estimativas iniciais, os dados correspondem a uma projeção obtida a partir das informações de anos anteriores.

Área colhida ou a ser colhida e produção obtida ou a ser obtida.

Produtos investigados: algodão (caroço de algodão), amendoim, arroz, aveia, centeio, cevada, feijão, girassol, mamona, milho, soja, sorgo, trigo e triticale.

**4 - ÁREA E PRODUÇÃO DE CEREAIS, LEGUMINOSAS E OLEAGINOSAS
SEGUNDO OS PRODUTOS AGRÍCOLAS - BRASIL
SAFRA 2021**

Janeiro 2021

PRODUTOS AGRÍCOLAS	ÁREA (ha)	PARTIC. %	PRODUÇÃO (t)	PARTIC. %
TOTAL	66 796 556	100.0	262 222 905	100.0
ALGODÃO HERBÁCEO (em caroço)	1 452 767	2.2	3 613 376	1.4
AMENDOIM (em casca) - TOTAL	178 126	0.3	637 888	0.2
AMENDOIM (em casca) 1ª safra	170 791	0.3	626 141	0.2
AMENDOIM (em casca) 2ª safra	7 335	0.0	11 747	0.0
ARROZ (em casca)	1 686 055	2.5	10 978 402	4.2
AVEIA (em grão)	456 448	0.7	976 156	0.4
CENTEIO (em grão)	5 365	0.0	11 078	0.0
CEVADA (em grão)	101 641	0.2	364 245	0.1
FEIJÃO (em grão) - TOTAL	2 695 140	4.0	3 006 290	1.1
FEIJÃO (em grão) 1ª safra	1 532 569	2.3	1 289 651	0.5
FEIJÃO (em grão) 2ª safra	953 656	1.4	1 162 164	0.4
FEIJÃO (em grão) 3ª safra	208 915	0.3	554 475	0.2
GIRASSOL (em grão)	42 251	0.1	68 871	0.0
MAMONA (baga)	51 022	0.1	31 564	0.0
MILHO (em grão) - TOTAL	18 843 625	28.2	103 685 796	39.5
MILHO (em grão) 1ª safra	5 036 973	7.5	26 262 700	10.0
MILHO (em grão) 2ª safra	13 806 652	20.7	77 423 096	29.5
SOJA (em grão)	38 153 009	57.1	130 307 166	49.7
SORGO (em grão)	858 930	1.3	2 750 864	1.0
TRIGO (em grão)	2 258 666	3.4	5 756 431	2.2
TRITICALE (em grão)	13 511	0.0	34 778	0.0

Fonte: IBGE, Diretoria de Pesquisas, Coordenação de Agropecuária, Levantamento Sistemático da Produção Agrícola, Janeiro/2021.

5 - ÁREA, PRODUÇÃO E RENDIMENTO MÉDIO
CONFRONTO ENTRE AS ESTIMATIVAS 3º PROGNÓSTICO/JANEIRO
BRASIL

Janeiro 2021

PRODUTOS AGRÍCOLAS	ÁREA (ha)			PRODUÇÃO (t)			RENDIMENTO MÉDIO (kg/ha)		
	3º PROG	JANEIRO	VAR. %	3º PROG	JANEIRO	VAR. %	3º PROG	JANEIRO	VAR. %
TOTAL	81 284 912	81 328 741	0.1	--	--	--	--	--	--
ALGODÃO HERBÁCEO (em caroço)	1 475 359	1 452 767	-1.5	6 095 584	5 923 567	-2.8	4 132	4 077	-1.3
AMENDOIM (em casca) - TOTAL	178 126	178 126	0.0	637 697	637 888	0.0	3 580	3 581	0.0
AMENDOIM (em casca) 1ª safra	170 791	170 791	0.0	625 950	626 141	0.0	3 665	3 666	0.0
AMENDOIM (em casca) 2ª safra	7 335	7 335	0.0	11 747	11 747	0.0	1 601	1 601	0.0
ARROZ (em casca)	1 672 178	1 686 055	0.8	10 952 949	10 978 402	0.2	6 550	6 511	-0.6
AVEIA (em grão)	445 448	456 448	2.5	980 256	976 156	-0.4	2 201	2 139	-2.8
BANANA	456 353	457 711	0.3	6 923 308	6 930 009	0.1	15 171	15 141	-0.2
BATATA-INGLESA - TOTAL	115 525	115 925	0.3	3 596 896	3 650 396	1.5	31 135	31 489	1.1
BATATA-INGLESA 1ª safra	58 780	58 780	0.0	1 784 897	1 776 697	-0.5	30 366	30 226	-0.5
BATATA-INGLESA 2ª safra	38 801	39 201	1.0	1 148 563	1 210 263	5.4	29 601	30 873	4.3
BATATA-INGLESA 3ª safra	17 944	17 944	0.0	663 436	663 436	0.0	36 973	36 973	0.0
CACAU (em amêndoa)	600 799	603 013	0.4	258 479	269 902	4.4	430	448	4.2
CAFÉ (em grão) - TOTAL	1 899 947	1 793 630	-5.6	2 942 707	2 706 772	-8.0	1 549	1 509	-2.6
CAFÉ (em grão) - ARÁBICA	1 508 567	1 401 559	-7.1	2 136 547	1 899 536	-11.1	1 416	1 355	-4.3
CAFÉ (em grão) - CANEPHORA	391 380	392 071	0.2	806 160	807 236	0.1	2 060	2 059	-0.0
CANA-DE-AÇÚCAR	8 894 028	8 882 983	-0.1	667 343 129	667 006 642	-0.1	75 033	75 088	0.1
CASTANHA-DE-CAJU	428 838	429 515	0.2	110 851	113 686	2.6	258	265	2.7
CEVADA (em grão)	105 241	101 641	-3.4	392 245	364 245	-7.1	3 727	3 584	-3.8
FEIJÃO (em grão) - TOTAL	2 677 555	2 695 140	0.7	2 801 334	3 006 290	7.3	1 046	1 115	6.6
FEIJÃO (em grão) 1ª safra	1 528 021	1 532 569	0.3	1 299 612	1 289 651	-0.8	851	841	-1.2
FEIJÃO (em grão) 2ª safra	944 479	953 656	1.0	956 135	1 162 164	21.5	1 012	1 219	20.5
FEIJÃO (em grão) 3ª safra	205 055	208 915	1.9	545 587	554 475	1.6	2 661	2 654	-0.3
FUMO (em folhas)	343 035	343 232	0.1	725 028	723 226	-0.2	2 114	2 107	-0.3
LARANJA	587 233	587 071	-0.0	15 872 694	15 867 196	-0.0	27 030	27 028	-0.0
MAMONA (baga)	51 022	51 022	0.0	31 564	31 564	0.0	619	619	0.0
MANDIOCA	1 229 573	1 236 151	0.5	18 814 555	18 804 632	-0.1	15 302	15 212	-0.6
MILHO (em grão) - TOTAL	18 718 559	18 843 625	0.7	101 686 850	103 685 796	2.0	5 432	5 502	1.3
MILHO (em grão) 1ª safra	5 026 108	5 036 973	0.2	26 432 839	26 262 700	-0.6	5 259	5 214	-0.9
MILHO (em grão) 2ª safra	13 692 451	13 806 652	0.8	75 254 011	77 423 096	2.9	5 496	5 608	2.0
SOJA (em grão)	38 039 448	38 153 009	0.3	129 732 944	130 307 166	0.4	3 410	3 415	0.1
SORGO (em grão)	878 851	858 930	-2.3	2 791 781	2 750 864	-1.5	3 177	3 203	0.8
TOMATE	55 403	56 763	2.5	3 924 760	4 002 626	2.0	70 840	70 515	-0.5
TRIGO (em grão)	2 345 166	2 258 666	-3.7	6 663 731	5 756 431	-13.6	2 841	2 549	-10.3
TRITICALE (em grão)	13 411	13 511	0.7	36 078	34 778	-3.6	2 690	2 574	-4.3
UVA	73 814	73 807	-0.0	1 601 986	1 601 823	-0.0	21 703	21 703	0.0

Fonte: IBGE, Diretoria de Pesquisas, Coordenação de Agropecuária, Levantamento Sistemático da Produção Agrícola, Janeiro/2021.

NOTA: Para as Unidades da Federação, que por força do calendário agrícola, ainda não dispõem das estimativas iniciais, os dados correspondem a uma projeção obtida a partir das informações de anos anteriores.

6 - ÁREA, PRODUÇÃO E RENDIMENTO MÉDIO
CONFRONTO DAS SAFRAS DE 2020 E DAS ESTIMATIVAS PARA 2021
BRASIL

Janeiro 2021

PRODUTOS AGRÍCOLAS	ÁREA (ha)			PRODUÇÃO (t)			RENDIMENTO MÉDIO (kg/ha)		
	2020	2021	VAR. %	2020	2021	VAR. %	2020	2021	VAR. %
TOTAL	80 186 180	81 328 741	1.4	--	--	--	--	--	--
ALGODÃO HERBÁCEO (em caroço)	1 637 915	1 452 767	-11.3	7 089 939	5 923 567	-16.5	4 329	4 077	-5.8
AMENDOIM (em casca) - TOTAL	179 184	178 126	-0.6	691 369	637 888	-7.7	3 858	3 581	-7.2
AMENDOIM (em casca) 1ª safra	171 718	170 791	-0.5	679 134	626 141	-7.8	3 955	3 666	-7.3
AMENDOIM (em casca) 2ª safra	7 466	7 335	-1.8	12 235	11 747	-4.0	1 639	1 601	-2.3
ARROZ (em casca)	1 675 170	1 686 055	0.6	11 046 184	10 978 402	-0.6	6 594	6 511	-1.3
AVEIA (em grão)	489 775	456 448	-6.8	925 088	976 156	5.5	1 889	2 139	13.2
BANANA	456 428	457 711	0.3	6 718 160	6 930 009	3.2	14 719	15 141	2.9
BATATA-INGLESA - TOTAL	121 775	115 925	-4.8	3 679 979	3 650 396	-0.8	30 219	31 489	4.2
BATATA-INGLESA 1ª safra	57 044	58 780	3.0	1 612 820	1 776 697	10.2	28 273	30 226	6.9
BATATA-INGLESA 2ª safra	36 801	39 201	6.5	1 081 468	1 210 263	11.9	29 387	30 873	5.1
BATATA-INGLESA 3ª safra	27 930	17 944	-35.8	985 691	663 436	-32.7	35 291	36 973	4.8
CACAU (em amêndoa)	604 062	603 013	-0.2	280 661	269 902	-3.8	465	448	-3.7
CAFÉ (em grão) - TOTAL	1 892 769	1 793 630	-5.2	3 724 967	2 706 772	-27.3	1 968	1 509	-23.3
CAFÉ (em grão) - ARÁBICA	1 500 846	1 401 559	-6.6	2 859 485	1 899 536	-33.6	1 905	1 355	-28.9
CAFÉ (em grão) - CANEPHORA	391 923	392 071	0.0	865 482	807 236	-6.7	2 208	2 059	-6.7
CANA-DE-AÇÚCAR	8 960 414	8 882 983	-0.9	677 916 429	667 006 642	-1.6	75 657	75 088	-0.8
CASTANHA-DE-CAJU	425 705	429 515	0.9	138 763	113 686	-18.1	326	265	-18.7
CEVADA (em grão)	103 702	101 641	-2.0	378 877	364 245	-3.9	3 654	3 584	-1.9
FEIJÃO (em grão) - TOTAL	2 679 812	2 695 140	0.6	2 887 695	3 006 290	4.1	1 078	1 115	3.4
FEIJÃO (em grão) 1ª safra	1 519 095	1 532 569	0.9	1 309 818	1 289 651	-1.5	862	841	-2.4
FEIJÃO (em grão) 2ª safra	948 477	953 656	0.5	1 007 288	1 162 164	15.4	1 062	1 219	14.8
FEIJÃO (em grão) 3ª safra	212 240	208 915	-1.6	570 589	554 475	-2.8	2 688	2 654	-1.3
FUMO (em folhas)	351 936	343 232	-2.5	695 601	723 226	4.0	1 976	2 107	6.6
LARANJA	586 305	587 071	0.1	15 745 940	15 867 196	0.8	26 856	27 028	0.6
MAMONA (baga)	49 813	51 022	2.4	36 626	31 564	-13.8	735	619	-15.8
MANDIOCA	1 267 858	1 236 151	-2.5	18 955 430	18 804 632	-0.8	14 951	15 212	1.7
MILHO (em grão) - TOTAL	18 262 806	18 843 625	3.2	103 235 064	103 685 796	0.4	5 653	5 502	-2.7
MILHO (em grão) 1ª safra	4 892 302	5 036 973	3.0	26 592 956	26 262 700	-1.2	5 436	5 214	-4.1
MILHO (em grão) 2ª safra	13 370 504	13 806 652	3.3	76 642 108	77 423 096	1.0	5 732	5 608	-2.2
SOJA (em grão)	37 045 414	38 153 009	3.0	121 522 363	130 307 166	7.2	3 280	3 415	4.1
SORGO (em grão)	877 030	858 930	-2.1	2 748 747	2 750 864	0.1	3 134	3 203	2.2
TOMATE	55 545	56 763	2.2	3 956 559	4 002 626	1.2	71 232	70 515	-1.0
TRIGO (em grão)	2 376 445	2 258 666	-5.0	6 159 544	5 756 431	-6.5	2 592	2 549	-1.7
TRITICALE (em grão)	13 058	13 511	3.5	34 474	34 778	0.9	2 640	2 574	-2.5
UVA	73 259	73 807	0.7	1 416 398	1 601 823	13.1	19 334	21 703	12.3

Fonte: IBGE, Diretoria de Pesquisas, Coordenação de Agropecuária, Levantamento Sistemático da Produção Agrícola, Janeiro/2021.

NOTA: Para as Unidades da Federação, que por força do calendário agrícola, ainda não dispõem das estimativas iniciais, os dados correspondem a uma projeção obtida a partir das informações de anos anteriores.

ALGODÃO HERBÁCEO (em caroço)

Janeiro 2021

GRANDES REGIÕES E UNIDADES DA FEDERAÇÃO	VARIÁVEL	SAFRA 2020	SAFRA 2021		VARIÇÃO (%)		PARTICIPAÇÃO	
			3º PROGNÓSTICO	JANEIRO	ANUAL	PROG/JAN	SAFRA 2020	SAFRA 2021
TOTAL	ÁREA I	1 638 015	1 475 362	1 452 770	-11.3	-1.5	100.0	100.0
	ÁREA II	1 637 915	1 475 359	1 452 767	-11.3	-1.5	100.0	100.0
	PRODUÇÃO	7 089 939	6 095 584	5 923 567	-16.5	-2.8	100.0	100.0
	REND. MÉDIO	4 329	4 132	4 077	-5.8	-1.3	--	--
NORTE	ÁREA I	8 225	8 395	8 395	2.1	0.0	0.5	0.6
	ÁREA II	8 225	8 395	8 395	2.1	0.0	0.5	0.6
	PRODUÇÃO	25 143	26 509	24 156	-3.9	-8.9	0.4	0.4
	REND. MÉDIO	3 057	3 158	2 877	-5.9	-8.9	--	--
RORAIMA	ÁREA I	2 500	2 500	2 500	0.0	0.0	0.2	0.2
	ÁREA II	2 500	2 500	2 500	0.0	0.0	0.2	0.2
	PRODUÇÃO	5 750	6 543	6 543	13.8	0.0	0.1	0.1
	REND. MÉDIO	2 300	2 617	2 617	13.8	0.0	--	--
TOCANTINS	ÁREA I	5 725	5 895	5 895	3.0	0.0	0.3	0.4
	ÁREA II	5 725	5 895	5 895	3.0	0.0	0.3	0.4
	PRODUÇÃO	19 393	19 966	17 613	-9.2	-11.8	0.3	0.3
	REND. MÉDIO	3 387	3 387	2 988	-11.8	-11.8	--	--
NORDESTE	ÁREA I	366 369	310 223	310 347	-15.3	0.0	22.4	21.4
	ÁREA II	366 290	310 220	310 344	-15.3	0.0	22.4	21.4
	PRODUÇÃO	1 651 597	1 376 856	1 368 561	-17.1	-0.6	23.3	23.1
	REND. MÉDIO	4 509	4 438	4 410	-2.2	-0.6	--	--
MARANHÃO	ÁREA I	26 536	25 924	25 924	-2.3	0.0	1.6	1.8
	ÁREA II	26 536	25 924	25 924	-2.3	0.0	1.6	1.8
	PRODUÇÃO	107 798	116 658	116 658	8.2	0.0	1.5	2.0
	REND. MÉDIO	4 062	4 500	4 500	10.8	0.0	--	--
PIAÚÍ	ÁREA I	18 401	12 093	12 212	-33.6	1.0	1.1	0.8
	ÁREA II	18 322	12 093	12 212	-33.3	1.0	1.1	0.8
	PRODUÇÃO	57 179	47 618	39 315	-31.2	-17.4	0.8	0.7
	REND. MÉDIO	3 121	3 938	3 219	3.1	-18.3	--	--
CEARÁ	ÁREA I	3 233	2 869	2 874	-11.1	0.2	0.2	0.2
	ÁREA II	3 233	2 869	2 874	-11.1	0.2	0.2	0.2
	PRODUÇÃO	5 636	4 485	4 493	-20.3	0.2	0.1	0.1
	REND. MÉDIO	1 743	1 563	1 563	-10.3	0.0	--	--
RIO GRANDE DO NORTE	ÁREA I	273	274	274	0.4	0.0	0.0	0.0
	ÁREA II	273	274	274	0.4	0.0	0.0	0.0
	PRODUÇÃO	1 040	1 030	1 030	-1.0	0.0	0.0	0.0
	REND. MÉDIO	3 810	3 759	3 759	-1.3	0.0	--	--
PARAÍBA	ÁREA I	2 192	2 204	2 204	0.5	0.0	0.1	0.2
	ÁREA II	2 192	2 204	2 204	0.5	0.0	0.1	0.2
	PRODUÇÃO	3 596	3 631	3 631	1.0	0.0	0.1	0.1
	REND. MÉDIO	1 641	1 647	1 647	0.4	0.0	--	--
PERNAMBUCO	ÁREA I	101	196	196	94.1	0.0	0.0	0.0
	ÁREA II	101	193	193	91.1	0.0	0.0	0.0
	PRODUÇÃO	105	147	147	40.0	0.0	0.0	0.0
	REND. MÉDIO	1 040	762	762	-26.7	0.0	--	--
ALAGOAS	ÁREA I	633	663	663	4.7	0.0	0.0	0.0
	ÁREA II	633	663	663	4.7	0.0	0.0	0.0
	PRODUÇÃO	1 243	1 287	1 287	3.5	0.0	0.0	0.0
	REND. MÉDIO	1 964	1 941	1 941	-1.2	0.0	--	--

ALGODÃO HERBÁCEO (em caroço)

Janeiro 2021

GRANDES REGIÕES E UNIDADES DA FEDERAÇÃO	VARIÁVEL	SAFRA 2020	SAFRA 2021		VARIÇÃO (%)		PARTICIPAÇÃO	
			3º PROGNÓSTICO	JANEIRO	ANUAL	PROG/JAN	SAFRA 2020	SAFRA 2021
BAHIA	ÁREA I	315 000	266 000	266 000	-15.6	0.0	19.2	18.3
	ÁREA II	315 000	266 000	266 000	-15.6	0.0	19.2	18.3
	PRODUÇÃO	1 475 000	1 202 000	1 202 000	-18.5	0.0	20.8	20.3
	REND. MÉDIO	4 683	4 519	4 519	-3.5	0.0	--	--
SUDESTE	ÁREA I	51 748	51 728	47 373	-8.5	-8.4	3.2	3.3
	ÁREA II	51 727	51 728	47 373	-8.4	-8.4	3.2	3.3
	PRODUÇÃO	211 665	197 683	188 389	-11.0	-4.7	3.0	3.2
	REND. MÉDIO	4 092	3 822	3 977	-2.8	4.1	--	--
MINAS GERAIS	ÁREA I	39 137	39 117	34 762	-11.2	-11.1	2.4	2.4
	ÁREA II	39 116	39 117	34 762	-11.1	-11.1	2.4	2.4
	PRODUÇÃO	166 684	153 182	143 888	-13.7	-6.1	2.4	2.4
	REND. MÉDIO	4 261	3 916	4 139	-2.9	5.7	--	--
SÃO PAULO	ÁREA I	12 611	12 611	12 611	0.0	0.0	0.8	0.9
	ÁREA II	12 611	12 611	12 611	0.0	0.0	0.8	0.9
	PRODUÇÃO	44 981	44 501	44 501	-1.1	0.0	0.6	0.8
	REND. MÉDIO	3 567	3 529	3 529	-1.1	0.0	--	--
CENTRO-OESTE	ÁREA I	1 211 673	1 105 016	1 086 655	-10.3	-1.7	74.0	74.8
	ÁREA II	1 211 673	1 105 016	1 086 655	-10.3	-1.7	74.0	74.8
	PRODUÇÃO	5 201 534	4 494 536	4 342 461	-16.5	-3.4	73.4	73.3
	REND. MÉDIO	4 293	4 067	3 996	-6.9	-1.7	--	--
MATO GROSSO DO SUL	ÁREA I	31 655	25 765	25 765	-18.6	0.0	1.9	1.8
	ÁREA II	31 655	25 765	25 765	-18.6	0.0	1.9	1.8
	PRODUÇÃO	140 745	113 403	113 403	-19.4	0.0	2.0	1.9
	REND. MÉDIO	4 446	4 401	4 401	-1.0	0.0	--	--
MATO GROSSO	ÁREA I	1 140 416	1 040 099	1 024 299	-10.2	-1.5	69.6	70.5
	ÁREA II	1 140 416	1 040 099	1 024 299	-10.2	-1.5	69.6	70.5
	PRODUÇÃO	4 895 045	4 228 173	4 074 531	-16.8	-3.6	69.0	68.8
	REND. MÉDIO	4 292	4 065	3 978	-7.3	-2.1	--	--
GOIÁS	ÁREA I	39 602	39 152	36 591	-7.6	-6.5	2.4	2.5
	ÁREA II	39 602	39 152	36 591	-7.6	-6.5	2.4	2.5
	PRODUÇÃO	165 744	152 960	154 527	-6.8	1.0	2.3	2.6
	REND. MÉDIO	4 185	3 907	4 223	0.9	8.1	--	--

Nota - Área (ha), Produção (t) e Rendimento Médio (kg/ha).

Para as Unidades da Federação que, por força do calendário agrícola, ainda não dispõem das estimativas iniciais, os dados correspondem a uma projeção obtida a partir das informações de anos anteriores.

ÁREA I é a área plantada.

ÁREA II é a área colhida ou a ser colhida.

Fonte: IBGE, Diretoria de Pesquisas, Coordenação de Agropecuária, Levantamento Sistemático da Produção Agrícola, Janeiro/2021.

ARROZ (em casca)

Janeiro 2021

GRANDES REGIÕES E UNIDADES DA FEDERAÇÃO	VARIÁVEL	SAFRA 2020	SAFRA 2021		VARIACÃO (%)		PARTICIPAÇÃO	
			3º PROGNÓSTICO	JANEIRO	ANUAL	PROG/JAN	SAFRA 2020	SAFRA 2021
TOTAL	ÁREA I	1 678 058	1 672 507	1 686 354	0.5	0.8	100.0	100.0
	ÁREA II	1 675 170	1 672 178	1 686 055	0.6	0.8	100.0	100.0
	PRODUÇÃO	11 046 184	10 952 949	10 978 402	-0.6	0.2	100.0	100.0
	REND. MÉDIO	6 594	6 550	6 511	-1.3	-0.6	--	--
NORTE	ÁREA I	234 416	223 087	224 078	-4.4	0.4	14.0	13.3
	ÁREA II	233 712	222 957	223 978	-4.2	0.5	14.0	13.3
	PRODUÇÃO	989 669	1 126 356	1 118 113	13.0	-0.7	9.0	10.2
	REND. MÉDIO	4 235	5 052	4 992	17.9	-1.2	--	--
RONDÔNIA	ÁREA I	40 859	33 737	33 737	-17.4	0.0	2.4	2.0
	ÁREA II	40 859	33 737	33 737	-17.4	0.0	2.4	2.0
	PRODUÇÃO	112 848	236 667	236 667	109.7	0.0	1.0	2.2
	REND. MÉDIO	2 762	7 015	7 015	154.0	0.0	--	--
ACRE	ÁREA I	3 762	3 755	3 755	-0.2	0.0	0.2	0.2
	ÁREA II	3 757	3 655	3 655	-2.7	0.0	0.2	0.2
	PRODUÇÃO	4 625	4 638	4 638	0.3	0.0	0.0	0.0
	REND. MÉDIO	1 231	1 269	1 269	3.1	0.0	--	--
AMAZONAS	ÁREA I	7 599	1 397	1 397	-81.6	0.0	0.5	0.1
	ÁREA II	6 976	1 397	1 397	-80.0	0.0	0.4	0.1
	PRODUÇÃO	14 220	3 045	3 045	-78.6	0.0	0.1	0.0
	REND. MÉDIO	2 038	2 180	2 180	7.0	0.0	--	--
RORAIMA	ÁREA I	8 628	8 628	8 628	0.0	0.0	0.5	0.5
	ÁREA II	8 628	8 628	8 628	0.0	0.0	0.5	0.5
	PRODUÇÃO	54 684	54 731	54 731	0.1	0.0	0.5	0.5
	REND. MÉDIO	6 338	6 343	6 343	0.1	0.0	--	--
PARÁ	ÁREA I	44 089	44 089	45 080	2.2	2.2	2.6	2.7
	ÁREA II	44 089	44 089	45 080	2.2	2.2	2.6	2.7
	PRODUÇÃO	104 527	116 761	108 422	3.7	-7.1	0.9	1.0
	REND. MÉDIO	2 371	2 648	2 405	1.4	-9.2	--	--
AMAPÁ	ÁREA I	850	1 100	1 100	29.4	0.0	0.1	0.1
	ÁREA II	844	1 100	1 100	30.3	0.0	0.1	0.1
	PRODUÇÃO	835	1 068	1 068	27.9	0.0	0.0	0.0
	REND. MÉDIO	989	971	971	-1.8	0.0	--	--
TOCANTINS	ÁREA I	128 629	130 381	130 381	1.4	0.0	7.7	7.7
	ÁREA II	128 559	130 351	130 381	1.4	0.0	7.7	7.7
	PRODUÇÃO	697 930	709 446	709 542	1.7	0.0	6.3	6.5
	REND. MÉDIO	5 429	5 443	5 442	0.2	-0.0	--	--
NORDESTE	ÁREA I	161 745	161 104	164 049	1.4	1.8	9.6	9.7
	ÁREA II	161 587	161 104	164 049	1.5	1.8	9.6	9.7
	PRODUÇÃO	333 440	336 643	345 892	3.7	2.7	3.0	3.2
	REND. MÉDIO	2 064	2 090	2 108	2.1	0.9	--	--
MARANHÃO	ÁREA I	92 508	90 647	90 647	-2.0	0.0	5.5	5.4
	ÁREA II	92 508	90 647	90 647	-2.0	0.0	5.5	5.4
	PRODUÇÃO	157 016	155 994	156 129	-0.6	0.1	1.4	1.4
	REND. MÉDIO	1 697	1 721	1 722	1.5	0.1	--	--
PIAUI	ÁREA I	54 198	53 215	56 159	3.6	5.5	3.2	3.3
	ÁREA II	54 056	53 215	56 159	3.9	5.5	3.2	3.3
	PRODUÇÃO	103 759	98 321	107 433	3.5	9.3	0.9	1.0
	REND. MÉDIO	1 919	1 848	1 913	-0.3	3.5	--	--

ARROZ (em casca)

Janeiro 2021

GRANDES REGIÕES E UNIDADES DA FEDERAÇÃO	VARIÁVEL	SAFRA 2020	SAFRA 2021		VARIÇÃO (%)		PARTICIPAÇÃO	
			3º PROGNÓSTICO	JANEIRO	ANUAL	PROG/JAN	SAFRA 2020	SAFRA 2021
CEARÁ	ÁREA I	5 269	5 737	5 738	8.9	0.0	0.3	0.3
	ÁREA II	5 269	5 737	5 738	8.9	0.0	0.3	0.3
	PRODUÇÃO	16 364	17 033	17 035	4.1	0.0	0.1	0.2
	REND. MÉDIO	3 106	2 969	2 969	-4.4	0.0	--	--
RIO GRANDE DO NORTE	ÁREA I	888	887	887	-0.1	0.0	0.1	0.1
	ÁREA II	872	887	887	1.7	0.0	0.1	0.1
	PRODUÇÃO	3 148	3 283	3 283	4.3	0.0	0.0	0.0
	REND. MÉDIO	3 610	3 701	3 701	2.5	0.0	--	--
PARAÍBA	ÁREA I	1 714	2 488	2 488	45.2	0.0	0.1	0.1
	ÁREA II	1 714	2 488	2 488	45.2	0.0	0.1	0.1
	PRODUÇÃO	2 427	3 464	3 464	42.7	0.0	0.0	0.0
	REND. MÉDIO	1 416	1 392	1 392	-1.7	0.0	--	--
PERNAMBUCO	ÁREA I	604	504	504	-16.6	0.0	0.0	0.0
	ÁREA II	604	504	504	-16.6	0.0	0.0	0.0
	PRODUÇÃO	3 622	3 013	3 013	-16.8	0.0	0.0	0.0
	REND. MÉDIO	5 997	5 978	5 978	-0.3	0.0	--	--
ALAGOAS	ÁREA I	2 344	3 406	3 406	45.3	0.0	0.1	0.2
	ÁREA II	2 344	3 406	3 406	45.3	0.0	0.1	0.2
	PRODUÇÃO	16 020	23 790	23 790	48.5	0.0	0.1	0.2
	REND. MÉDIO	6 834	6 985	6 985	2.2	0.0	--	--
SERGIPE	ÁREA I	4 220	4 220	4 220	0.0	0.0	0.3	0.3
	ÁREA II	4 220	4 220	4 220	0.0	0.0	0.3	0.3
	PRODUÇÃO	31 084	31 745	31 745	2.1	0.0	0.3	0.3
	REND. MÉDIO	7 366	7 523	7 523	2.1	0.0	--	--
SUDESTE	ÁREA I	13 086	11 283	11 446	-12.5	1.4	0.8	0.7
	ÁREA II	12 844	11 283	11 446	-10.9	1.4	0.8	0.7
	PRODUÇÃO	58 911	41 022	42 018	-28.7	2.4	0.5	0.4
	REND. MÉDIO	4 587	3 636	3 671	-20.0	1.0	--	--
MINAS GERAIS	ÁREA I	2 779	2 779	2 916	4.9	4.9	0.2	0.2
	ÁREA II	2 537	2 779	2 916	14.9	4.9	0.2	0.2
	PRODUÇÃO	7 912	7 184	8 090	2.2	12.6	0.1	0.1
	REND. MÉDIO	3 119	2 585	2 774	-11.1	7.3	--	--
ESPÍRITO SANTO	ÁREA I	91	91	91	0.0	0.0	0.0	0.0
	ÁREA II	91	91	91	0.0	0.0	0.0	0.0
	PRODUÇÃO	341	300	300	-12.0	0.0	0.0	0.0
	REND. MÉDIO	3 747	3 297	3 297	-12.0	0.0	--	--
RIO DE JANEIRO	ÁREA I	37	113	139	275.7	23.0	0.0	0.0
	ÁREA II	37	113	139	275.7	23.0	0.0	0.0
	PRODUÇÃO	119	438	528	343.7	20.5	0.0	0.0
	REND. MÉDIO	3 216	3 876	3 799	18.1	-2.0	--	--
SÃO PAULO	ÁREA I	10 179	8 300	8 300	-18.5	0.0	0.6	0.5
	ÁREA II	10 179	8 300	8 300	-18.5	0.0	0.6	0.5
	PRODUÇÃO	50 539	33 100	33 100	-34.5	0.0	0.5	0.3
	REND. MÉDIO	4 965	3 988	3 988	-19.7	0.0	--	--
SUL	ÁREA I	1 121 485	1 134 097	1 134 097	1.1	0.0	66.8	67.3
	ÁREA II	1 119 701	1 133 898	1 133 898	1.3	0.0	66.8	67.3
	PRODUÇÃO	9 135 817	8 933 636	8 933 636	-2.2	0.0	82.7	81.4
	REND. MÉDIO	8 159	7 879	7 879	-3.4	0.0	--	--

ARROZ (em casca)

Janeiro 2021

GRANDES REGIÕES E UNIDADES DA FEDERAÇÃO	VARIÁVEL	SAFRA 2020	SAFRA 2021		VARIÇÃO (%)		PARTICIPAÇÃO	
			3º PROGNÓSTICO	JANEIRO	ANUAL	PROG/JAN	SAFRA 2020	SAFRA 2021
PARANÁ	ÁREA I	21 100	21 100	21 100	0.0	0.0	1.3	1.3
	ÁREA II	21 100	21 100	21 100	0.0	0.0	1.3	1.3
	PRODUÇÃO	151 600	147 500	147 500	-2.7	0.0	1.4	1.3
	REND. MÉDIO	7 185	6 991	6 991	-2.7	0.0	--	--
SANTA CATARINA	ÁREA I	148 988	149 137	149 137	0.1	0.0	8.9	8.8
	ÁREA II	148 988	149 137	149 137	0.1	0.0	8.9	8.8
	PRODUÇÃO	1 216 132	1 166 152	1 166 152	-4.1	0.0	11.0	10.6
	REND. MÉDIO	8 163	7 819	7 819	-4.2	0.0	--	--
RIO GRANDE DO SUL	ÁREA I	951 397	963 860	963 860	1.3	0.0	56.7	57.2
	ÁREA II	949 613	963 661	963 661	1.5	0.0	56.7	57.2
	PRODUÇÃO	7 768 085	7 619 984	7 619 984	-1.9	0.0	70.3	69.4
	REND. MÉDIO	8 180	7 907	7 907	-3.3	0.0	--	--
CENTRO-OESTE	ÁREA I	147 326	142 936	152 684	3.6	6.8	8.8	9.1
	ÁREA II	147 326	142 936	152 684	3.6	6.8	8.8	9.1
	PRODUÇÃO	528 347	515 292	538 743	2.0	4.6	4.8	4.9
	REND. MÉDIO	3 586	3 605	3 528	-1.6	-2.1	--	--
MATO GROSSO DO SUL	ÁREA I	9 410	8 987	8 987	-4.5	0.0	0.6	0.5
	ÁREA II	9 410	8 987	8 987	-4.5	0.0	0.6	0.5
	PRODUÇÃO	52 249	52 125	52 125	-0.2	0.0	0.5	0.5
	REND. MÉDIO	5 552	5 800	5 800	4.5	0.0	--	--
MATO GROSSO	ÁREA I	116 625	112 690	118 290	1.4	5.0	6.9	7.0
	ÁREA II	116 625	112 690	118 290	1.4	5.0	7.0	7.0
	PRODUÇÃO	379 782	362 581	382 861	0.8	5.6	3.4	3.5
	REND. MÉDIO	3 256	3 218	3 237	-0.6	0.6	--	--
GOIÁS	ÁREA I	21 291	21 259	25 407	19.3	19.5	1.3	1.5
	ÁREA II	21 291	21 259	25 407	19.3	19.5	1.3	1.5
	PRODUÇÃO	96 316	100 586	103 757	7.7	3.2	0.9	0.9
	REND. MÉDIO	4 524	4 731	4 084	-9.7	-13.7	--	--

Nota - Área (ha), Produção (t) e Rendimento Médio (kg/ha).

Para as Unidades da Federação que, por força do calendário agrícola, ainda não dispõem das estimativas iniciais, os dados correspondem a uma projeção obtida a partir das informações de anos anteriores.

ÁREA I é a área plantada.

ÁREA II é a área colhida ou a ser colhida.

Fonte: IBGE, Diretoria de Pesquisas, Coordenação de Agropecuária, Levantamento Sistemático da Produção Agrícola, Janeiro/2021.

BANANA

Janeiro 2021

GRANDES REGIÕES E UNIDADES DA FEDERAÇÃO	VARIÁVEL	SAFRA 2020	SAFRA 2021		VARIACÃO (%)		PARTICIPAÇÃO	
			3º PROGNÓSTICO	JANEIRO	ANUAL	PROG/JAN	SAFRA 2020	SAFRA 2021
TOTAL	ÁREA I	466 553	471 641	472 968	1.4	0.3	100.0	100.0
	ÁREA II	456 428	456 353	457 711	0.3	0.3	100.0	100.0
	PRODUÇÃO	6 718 160	6 923 308	6 930 009	3.2	0.1	100.0	100.0
	REND. MÉDIO	14 719	15 171	15 141	2.9	-0.2	--	--
NORTE	ÁREA I	75 873	77 968	78 771	3.8	1.0	16.3	16.7
	ÁREA II	73 366	75 598	76 401	4.1	1.1	16.1	16.7
	PRODUÇÃO	854 451	905 389	906 958	6.1	0.2	12.7	13.1
	REND. MÉDIO	11 646	11 976	11 871	1.9	-0.9	--	--
RONDÔNIA	ÁREA I	6 630	6 644	6 644	0.2	0.0	1.4	1.4
	ÁREA II	6 630	6 644	6 644	0.2	0.0	1.5	1.5
	PRODUÇÃO	83 975	84 091	84 091	0.1	0.0	1.2	1.2
	REND. MÉDIO	12 666	12 657	12 657	-0.1	0.0	--	--
ACRE	ÁREA I	7 850	8 360	8 360	6.5	0.0	1.7	1.8
	ÁREA II	7 060	7 530	7 530	6.7	0.0	1.5	1.6
	PRODUÇÃO	88 575	91 670	91 670	3.5	0.0	1.3	1.3
	REND. MÉDIO	12 546	12 174	12 174	-3.0	0.0	--	--
AMAZONAS	ÁREA I	9 310	11 170	11 170	20.0	0.0	2.0	2.4
	ÁREA II	7 944	9 976	9 976	25.6	0.0	1.7	2.2
	PRODUÇÃO	109 913	149 640	149 640	36.1	0.0	1.6	2.2
	REND. MÉDIO	13 836	15 000	15 000	8.4	0.0	--	--
RORAIMA	ÁREA I	11 310	11 310	11 310	0.0	0.0	2.4	2.4
	ÁREA II	10 964	10 964	10 964	0.0	0.0	2.4	2.4
	PRODUÇÃO	117 468	117 545	117 545	0.1	0.0	1.7	1.7
	REND. MÉDIO	10 714	10 721	10 721	0.1	0.0	--	--
PARÁ	ÁREA I	35 655	35 337	36 140	1.4	2.3	7.6	7.6
	ÁREA II	35 655	35 337	36 140	1.4	2.3	7.8	7.9
	PRODUÇÃO	406 938	413 372	414 935	2.0	0.4	6.1	6.0
	REND. MÉDIO	11 413	11 698	11 481	0.6	-1.9	--	--
AMAPÁ	ÁREA I	1 725	1 720	1 720	-0.3	0.0	0.4	0.4
	ÁREA II	1 720	1 720	1 720	0.0	0.0	0.4	0.4
	PRODUÇÃO	15 730	15 683	15 683	-0.3	0.0	0.2	0.2
	REND. MÉDIO	9 145	9 118	9 118	-0.3	0.0	--	--
TOCANTINS	ÁREA I	3 393	3 427	3 427	1.0	0.0	0.7	0.7
	ÁREA II	3 393	3 427	3 427	1.0	0.0	0.7	0.7
	PRODUÇÃO	31 852	33 388	33 394	4.8	0.0	0.5	0.5
	REND. MÉDIO	9 388	9 743	9 744	3.8	0.0	--	--
NORDESTE	ÁREA I	182 374	182 392	182 551	0.1	0.1	39.1	38.6
	ÁREA II	176 299	175 698	175 857	-0.3	0.1	38.6	38.4
	PRODUÇÃO	2 300 477	2 365 645	2 367 927	2.9	0.1	34.2	34.2
	REND. MÉDIO	13 049	13 464	13 465	3.2	0.0	--	--
MARANHÃO	ÁREA I	4 204	4 191	4 191	-0.3	0.0	0.9	0.9
	ÁREA II	4 204	4 191	4 191	-0.3	0.0	0.9	0.9
	PRODUÇÃO	67 011	68 033	68 033	1.5	0.0	1.0	1.0
	REND. MÉDIO	15 940	16 233	16 233	1.8	0.0	--	--
PIAUI	ÁREA I	2 535	2 564	2 579	1.7	0.6	0.5	0.5
	ÁREA II	2 535	2 564	2 579	1.7	0.6	0.6	0.6
	PRODUÇÃO	53 439	53 408	53 842	0.8	0.8	0.8	0.8
	REND. MÉDIO	21 080	20 830	20 877	-1.0	0.2	--	--

BANANA

Janeiro 2021

GRANDES REGIÕES E UNIDADES DA FEDERAÇÃO	VARIÁVEL	SAFRA 2020	SAFRA 2021		VARIACÃO (%)		PARTICIPACÃO	
			3º PROGNÓSTICO	JANEIRO	ANUAL	PROG/JAN	SAFRA 2020	SAFRA 2021
CEARÁ	ÁREA I	35 690	36 192	36 336	1.8	0.4	7.6	7.7
	ÁREA II	35 690	36 192	36 336	1.8	0.4	7.8	7.9
	PRODUÇÃO	430 336	411 164	413 012	-4.0	0.4	6.4	6.0
	REND. MÉDIO	12 058	11 361	11 366	-5.7	0.0	--	--
RIO GRANDE DO NORTE	ÁREA I	7 804	7 748	7 748	-0.7	0.0	1.7	1.6
	ÁREA II	7 803	7 748	7 748	-0.7	0.0	1.7	1.7
	PRODUÇÃO	193 817	220 719	220 719	13.9	0.0	2.9	3.2
	REND. MÉDIO	24 839	28 487	28 487	14.7	0.0	--	--
PARAÍBA	ÁREA I	10 756	10 490	10 490	-2.5	0.0	2.3	2.2
	ÁREA II	10 756	10 490	10 490	-2.5	0.0	2.4	2.3
	PRODUÇÃO	139 934	140 459	140 459	0.4	0.0	2.1	2.0
	REND. MÉDIO	13 010	13 390	13 390	2.9	0.0	--	--
PERNAMBUCO	ÁREA I	41 871	41 490	41 490	-0.9	0.0	9.0	8.8
	ÁREA II	41 328	40 296	40 296	-2.5	0.0	9.1	8.8
	PRODUÇÃO	456 579	420 546	420 546	-7.9	0.0	6.8	6.1
	REND. MÉDIO	11 048	10 436	10 436	-5.5	0.0	--	--
ALAGOAS	ÁREA I	8 514	8 717	8 717	2.4	0.0	1.8	1.8
	ÁREA II	8 483	8 717	8 717	2.8	0.0	1.9	1.9
	PRODUÇÃO	109 361	112 799	112 799	3.1	0.0	1.6	1.6
	REND. MÉDIO	12 892	12 940	12 940	0.4	0.0	--	--
BAHIA	ÁREA I	71 000	71 000	71 000	0.0	0.0	15.2	15.0
	ÁREA II	65 500	65 500	65 500	0.0	0.0	14.4	14.3
	PRODUÇÃO	850 000	938 517	938 517	10.4	0.0	12.7	13.5
	REND. MÉDIO	12 977	14 329	14 329	10.4	0.0	--	--
SUDESTE	ÁREA I	137 264	140 244	140 644	2.5	0.3	29.4	29.7
	ÁREA II	136 779	135 074	135 505	-0.9	0.3	30.0	29.6
	PRODUÇÃO	2 362 375	2 339 449	2 342 597	-0.8	0.1	35.2	33.8
	REND. MÉDIO	17 271	17 320	17 288	0.1	-0.2	--	--
MINAS GERAIS	ÁREA I	47 933	46 755	46 755	-2.5	0.0	10.3	9.9
	ÁREA II	47 927	46 755	46 755	-2.4	0.0	10.5	10.2
	PRODUÇÃO	831 668	787 074	787 074	-5.4	0.0	12.4	11.4
	REND. MÉDIO	17 353	16 834	16 834	-3.0	0.0	--	--
ESPÍRITO SANTO	ÁREA I	28 835	28 814	28 814	-0.1	0.0	6.2	6.1
	ÁREA II	28 735	28 714	28 714	-0.1	0.0	6.3	6.3
	PRODUÇÃO	416 227	411 181	411 181	-1.2	0.0	6.2	5.9
	REND. MÉDIO	14 485	14 320	14 320	-1.1	0.0	--	--
RIO DE JANEIRO	ÁREA I	10 023	9 428	9 828	-1.9	4.2	2.1	2.1
	ÁREA II	9 654	9 029	9 460	-2.0	4.8	2.1	2.1
	PRODUÇÃO	74 825	71 711	74 859	0.0	4.4	1.1	1.1
	REND. MÉDIO	7 751	7 942	7 913	2.1	-0.4	--	--
SÃO PAULO	ÁREA I	50 473	55 247	55 247	9.5	0.0	10.8	11.7
	ÁREA II	50 463	50 576	50 576	0.2	0.0	11.1	11.0
	PRODUÇÃO	1 039 655	1 069 483	1 069 483	2.9	0.0	15.5	15.4
	REND. MÉDIO	20 602	21 146	21 146	2.6	0.0	--	--
SUL	ÁREA I	49 400	49 400	49 400	0.0	0.0	10.6	10.4
	ÁREA II	49 065	49 247	49 247	0.4	0.0	10.7	10.8
	PRODUÇÃO	908 355	1 032 166	1 032 166	13.6	0.0	13.5	14.9
	REND. MÉDIO	18 513	20 959	20 959	13.2	0.0	--	--

BANANA

Janeiro 2021

GRANDES REGIÕES E UNIDADES DA FEDERAÇÃO	VARIÁVEL	SAFRA 2020	SAFRA 2021		VARIÇÃO (%)		PARTICIPAÇÃO	
			3º PROGNÓSTICO	JANEIRO	ANUAL	PROG/JAN	SAFRA 2020	SAFRA 2021
PARANÁ	ÁREA I	7 500	7 500	7 500	0.0	0.0	1.6	1.6
	ÁREA II	7 500	7 500	7 500	0.0	0.0	1.6	1.6
	PRODUÇÃO	172 000	172 000	172 000	0.0	0.0	2.6	2.5
	REND. MÉDIO	22 933	22 933	22 933	0.0	0.0	--	--
SANTA CATARINA	ÁREA I	29 593	29 593	29 593	0.0	0.0	6.3	6.3
	ÁREA II	29 411	29 593	29 593	0.6	0.0	6.4	6.5
	PRODUÇÃO	669 299	723 519	723 519	8.1	0.0	10.0	10.4
	REND. MÉDIO	22 757	24 449	24 449	7.4	0.0	--	--
RIO GRANDE DO SUL	ÁREA I	12 307	12 307	12 307	0.0	0.0	2.6	2.6
	ÁREA II	12 154	12 154	12 154	0.0	0.0	2.7	2.7
	PRODUÇÃO	67 056	136 647	136 647	103.8	0.0	1.0	2.0
	REND. MÉDIO	5 517	11 243	11 243	103.8	0.0	--	--
CENTRO-OESTE	ÁREA I	21 642	21 637	21 602	-0.2	-0.2	4.6	4.6
	ÁREA II	20 919	20 736	20 701	-1.0	-0.2	4.6	4.5
	PRODUÇÃO	292 502	280 659	280 361	-4.2	-0.1	4.4	4.0
	REND. MÉDIO	13 983	13 535	13 543	-3.1	0.1	--	--
MATO GROSSO DO SUL	ÁREA I	1 175	1 090	1 090	-7.2	0.0	0.3	0.2
	ÁREA II	1 175	1 075	1 075	-8.5	0.0	0.3	0.2
	PRODUÇÃO	11 070	12 766	12 766	15.3	0.0	0.2	0.2
	REND. MÉDIO	9 421	11 875	11 875	26.0	0.0	--	--
MATO GROSSO	ÁREA I	6 778	6 920	6 885	1.6	-0.5	1.5	1.5
	ÁREA II	6 762	6 734	6 699	-0.9	-0.5	1.5	1.5
	PRODUÇÃO	72 686	68 533	68 235	-6.1	-0.4	1.1	1.0
	REND. MÉDIO	10 749	10 177	10 186	-5.2	0.1	--	--
GOIÁS	ÁREA I	13 515	13 453	13 453	-0.5	0.0	2.9	2.8
	ÁREA II	12 808	12 753	12 753	-0.4	0.0	2.8	2.8
	PRODUÇÃO	205 530	196 144	196 144	-4.6	0.0	3.1	2.8
	REND. MÉDIO	16 047	15 380	15 380	-4.2	0.0	--	--
DISTRITO FEDERAL	ÁREA I	174	174	174	0.0	0.0	0.0	0.0
	ÁREA II	174	174	174	0.0	0.0	0.0	0.0
	PRODUÇÃO	3 216	3 216	3 216	0.0	0.0	0.0	0.0
	REND. MÉDIO	18 483	18 483	18 483	0.0	0.0	--	--

Nota - Área (ha), Produção (t) e Rendimento Médio (kg/ha).

Para as Unidades da Federação que, por força do calendário agrícola, ainda não dispõem das estimativas iniciais, os dados correspondem a uma projeção obtida a partir das informações de anos anteriores.

ÁREA I é a área plantada.

ÁREA II é a área colhida ou a ser colhida.

Fonte: IBGE, Diretoria de Pesquisas, Coordenação de Agropecuária, Levantamento Sistemático da Produção Agrícola, Janeiro/2021.

BATATA-INGLESA - TOTAL

Janeiro 2021

GRANDES REGIÕES E UNIDADES DA FEDERAÇÃO	VARIÁVEL	SAFRA 2020	SAFRA 2021		VARIÇÃO (%)		PARTICIPAÇÃO	
			3º PROGNÓSTICO	JANEIRO	ANUAL	PROG/JAN	SAFRA 2020	SAFRA 2021
TOTAL	ÁREA I	121 785	115 530	115 930	-4.8	0.3	100.0	100.0
	ÁREA II	121 775	115 525	115 925	-4.8	0.3	100.0	100.0
	PRODUÇÃO	3 679 979	3 596 896	3 650 396	-0.8	1.5	100.0	100.0
	REND. MÉDIO	30 219	31 135	31 489	4.2	1.1	--	--
NORDESTE	ÁREA I	5 018	5 027	5 027	0.2	0.0	4.1	4.3
	ÁREA II	5 018	5 027	5 027	0.2	0.0	4.1	4.3
	PRODUÇÃO	200 144	208 453	208 453	4.2	0.0	5.4	5.7
	REND. MÉDIO	39 885	41 467	41 467	4.0	0.0	--	--
PARAÍBA	ÁREA I	18	27	27	50.0	0.0	0.0	0.0
	ÁREA II	18	27	27	50.0	0.0	0.0	0.0
	PRODUÇÃO	144	216	216	50.0	0.0	0.0	0.0
	REND. MÉDIO	8 000	8 000	8 000	0.0	0.0	--	--
BAHIA	ÁREA I	5 000	5 000	5 000	0.0	0.0	4.1	4.3
	ÁREA II	5 000	5 000	5 000	0.0	0.0	4.1	4.3
	PRODUÇÃO	200 000	208 237	208 237	4.1	0.0	5.4	5.7
	REND. MÉDIO	40 000	41 647	41 647	4.1	0.0	--	--
SUDESTE	ÁREA I	62 568	56 230	56 230	-10.1	0.0	51.4	48.5
	ÁREA II	62 562	56 225	56 225	-10.1	0.0	51.4	48.5
	PRODUÇÃO	2 043 580	1 847 199	1 847 199	-9.6	0.0	55.5	50.6
	REND. MÉDIO	32 665	32 854	32 854	0.6	0.0	--	--
MINAS GERAIS	ÁREA I	35 572	35 465	35 465	-0.3	0.0	29.2	30.6
	ÁREA II	35 572	35 465	35 465	-0.3	0.0	29.2	30.6
	PRODUÇÃO	1 263 843	1 209 672	1 209 672	-4.3	0.0	34.3	33.1
	REND. MÉDIO	35 529	34 109	34 109	-4.0	0.0	--	--
ESPÍRITO SANTO	ÁREA I	290	298	298	2.8	0.0	0.2	0.3
	ÁREA II	290	298	298	2.8	0.0	0.2	0.3
	PRODUÇÃO	5 937	6 555	6 555	10.4	0.0	0.2	0.2
	REND. MÉDIO	20 472	21 997	21 997	7.4	0.0	--	--
SÃO PAULO	ÁREA I	26 706	20 467	20 467	-23.4	0.0	21.9	17.7
	ÁREA II	26 700	20 462	20 462	-23.4	0.0	21.9	17.7
	PRODUÇÃO	773 800	630 972	630 972	-18.5	0.0	21.0	17.3
	REND. MÉDIO	28 981	30 836	30 836	6.4	0.0	--	--
SUL	ÁREA I	49 559	49 673	50 073	1.0	0.8	40.7	43.2
	ÁREA II	49 555	49 673	50 073	1.0	0.8	40.7	43.2
	PRODUÇÃO	1 248 901	1 359 586	1 413 086	13.1	3.9	33.9	38.7
	REND. MÉDIO	25 202	27 371	28 221	12.0	3.1	--	--
PARANÁ	ÁREA I	27 523	27 900	28 300	2.8	1.4	22.6	24.4
	ÁREA II	27 523	27 900	28 300	2.8	1.4	22.6	24.4
	PRODUÇÃO	760 513	766 100	819 600	7.8	7.0	20.7	22.5
	REND. MÉDIO	27 632	27 459	28 961	4.8	5.5	--	--
SANTA CATARINA	ÁREA I	4 340	4 218	4 218	-2.8	0.0	3.6	3.6
	ÁREA II	4 340	4 218	4 218	-2.8	0.0	3.6	3.6
	PRODUÇÃO	124 095	106 625	106 625	-14.1	0.0	3.4	2.9
	REND. MÉDIO	28 593	25 279	25 279	-11.6	0.0	--	--
RIO GRANDE DO SUL	ÁREA I	17 696	17 555	17 555	-0.8	0.0	14.5	15.1
	ÁREA II	17 692	17 555	17 555	-0.8	0.0	14.5	15.1
	PRODUÇÃO	364 293	486 861	486 861	33.6	0.0	9.9	13.3
	REND. MÉDIO	20 591	27 733	27 733	34.7	0.0	--	--

BATATA-INGLESA - TOTAL

Janeiro 2021

GRANDES REGIÕES E UNIDADES DA FEDERAÇÃO	VARIÁVEL	SAFRA 2020	SAFRA 2021		VARIÇÃO (%)		PARTICIPAÇÃO	
			3º PROGNÓSTICO	JANEIRO	ANUAL	PROG/JAN	SAFRA 2020	SAFRA 2021
CENTRO-OESTE	ÁREA I	4 640	4 600	4 600	-0.9	0.0	3.8	4.0
	ÁREA II	4 640	4 600	4 600	-0.9	0.0	3.8	4.0
	PRODUÇÃO	187 354	181 658	181 658	-3.0	0.0	5.1	5.0
	REND. MÉDIO	40 378	39 491	39 491	-2.2	0.0	--	--
GOIÁS	ÁREA I	4 540	4 500	4 500	-0.9	0.0	3.7	3.9
	ÁREA II	4 540	4 500	4 500	-0.9	0.0	3.7	3.9
	PRODUÇÃO	183 104	177 408	177 408	-3.1	0.0	5.0	4.9
	REND. MÉDIO	40 331	39 424	39 424	-2.2	0.0	--	--
DISTRITO FEDERAL	ÁREA I	100	100	100	0.0	0.0	0.1	0.1
	ÁREA II	100	100	100	0.0	0.0	0.1	0.1
	PRODUÇÃO	4 250	4 250	4 250	0.0	0.0	0.1	0.1
	REND. MÉDIO	42 500	42 500	42 500	0.0	0.0	--	--

Nota - Área (ha), Produção (t) e Rendimento Médio (kg/ha).

Para as Unidades da Federação que, por força do calendário agrícola, ainda não dispõem das estimativas iniciais, os dados correspondem a uma projeção obtida a partir das informações de anos anteriores.

ÁREA I é a área plantada.

ÁREA II é a área colhida ou a ser colhida.

Fonte: IBGE, Diretoria de Pesquisas, Coordenação de Agropecuária, Levantamento Sistemático da Produção Agrícola, Janeiro/2021.

BATATA-INGLESA 1ª safra

Janeiro 2021

GRANDES REGIÕES E UNIDADES DA FEDERAÇÃO	VARIÁVEL	SAFRA 2020	SAFRA 2021		VARIÇÃO (%)		PARTICIPAÇÃO	
			3º PROGNÓSTICO	JANEIRO	ANUAL	PROG/JAN	SAFRA 2020	SAFRA 2021
TOTAL	ÁREA I	57 053	58 785	58 785	3.0	0.0	100.0	100.0
	ÁREA II	57 044	58 780	58 780	3.0	0.0	100.0	100.0
	PRODUÇÃO	1 612 820	1 784 897	1 776 697	10.2	-0.5	100.0	100.0
	REND. MÉDIO	28 273	30 366	30 226	6.9	-0.5	--	--
NORDESTE	ÁREA I	1 700	1 700	1 700	0.0	0.0	3.0	2.9
	ÁREA II	1 700	1 700	1 700	0.0	0.0	3.0	2.9
	PRODUÇÃO	68 000	70 127	70 127	3.1	0.0	4.2	3.9
	REND. MÉDIO	40 000	41 251	41 251	3.1	0.0	--	--
BAHIA	ÁREA I	1 700	1 700	1 700	0.0	0.0	3.0	2.9
	ÁREA II	1 700	1 700	1 700	0.0	0.0	3.0	2.9
	PRODUÇÃO	68 000	70 127	70 127	3.1	0.0	4.2	3.9
	REND. MÉDIO	40 000	41 251	41 251	3.1	0.0	--	--
SUDESTE	ÁREA I	21 677	23 255	23 255	7.3	0.0	38.0	39.6
	ÁREA II	21 672	23 250	23 250	7.3	0.0	38.0	39.6
	PRODUÇÃO	670 596	738 688	738 688	10.2	0.0	41.6	41.6
	REND. MÉDIO	30 943	31 772	31 772	2.7	0.0	--	--
MINAS GERAIS	ÁREA I	13 933	15 070	15 070	8.2	0.0	24.4	25.6
	ÁREA II	13 933	15 070	15 070	8.2	0.0	24.4	25.6
	PRODUÇÃO	453 957	492 481	492 481	8.5	0.0	28.1	27.7
	REND. MÉDIO	32 581	32 680	32 680	0.3	0.0	--	--
ESPÍRITO SANTO	ÁREA I	239	247	247	3.3	0.0	0.4	0.4
	ÁREA II	239	247	247	3.3	0.0	0.4	0.4
	PRODUÇÃO	4 939	5 557	5 557	12.5	0.0	0.3	0.3
	REND. MÉDIO	20 665	22 498	22 498	8.9	0.0	--	--
SÃO PAULO	ÁREA I	7 505	7 938	7 938	5.8	0.0	13.2	13.5
	ÁREA II	7 500	7 933	7 933	5.8	0.0	13.1	13.5
	PRODUÇÃO	211 700	240 650	240 650	13.7	0.0	13.1	13.5
	REND. MÉDIO	28 227	30 335	30 335	7.5	0.0	--	--
SUL	ÁREA I	33 676	33 830	33 830	0.5	0.0	59.0	57.5
	ÁREA II	33 672	33 830	33 830	0.5	0.0	59.0	57.6
	PRODUÇÃO	874 224	976 082	967 882	10.7	-0.8	54.2	54.5
	REND. MÉDIO	25 963	28 853	28 610	10.2	-0.8	--	--
PARANÁ	ÁREA I	15 623	16 000	16 000	2.4	0.0	27.4	27.2
	ÁREA II	15 623	16 000	16 000	2.4	0.0	27.4	27.2
	PRODUÇÃO	465 913	471 500	463 300	-0.6	-1.7	28.9	26.1
	REND. MÉDIO	29 822	29 469	28 956	-2.9	-1.7	--	--
SANTA CATARINA	ÁREA I	3 436	3 314	3 314	-3.6	0.0	6.0	5.6
	ÁREA II	3 436	3 314	3 314	-3.6	0.0	6.0	5.6
	PRODUÇÃO	104 860	88 335	88 335	-15.8	0.0	6.5	5.0
	REND. MÉDIO	30 518	26 655	26 655	-12.7	0.0	--	--
RIO GRANDE DO SUL	ÁREA I	14 617	14 516	14 516	-0.7	0.0	25.6	24.7
	ÁREA II	14 613	14 516	14 516	-0.7	0.0	25.6	24.7
	PRODUÇÃO	303 451	416 247	416 247	37.2	0.0	18.8	23.4
	REND. MÉDIO	20 766	28 675	28 675	38.1	0.0	--	--

Nota - Área (ha), Produção (t) e Rendimento Médio (kg/ha).

Para as Unidades da Federação que, por força do calendário agrícola, ainda não dispõem das estimativas iniciais, os dados correspondem a uma projeção obtida a partir das informações de anos anteriores.

ÁREA I é a área plantada.

ÁREA II é a área colhida ou a ser colhida.

Fonte: IBGE, Diretoria de Pesquisas, Coordenação de Agropecuária, Levantamento Sistemático da Produção Agrícola, Janeiro/2021.

BATATA-INGLESA 2ª safra

Janeiro 2021

GRANDES REGIÕES E UNIDADES DA FEDERAÇÃO	VARIÁVEL	SAFRA 2020	SAFRA 2021		VARIÇÃO (%)		PARTICIPAÇÃO	
			3º PROGNÓSTICO	JANEIRO	ANUAL	PROG/JAN	SAFRA 2020	SAFRA 2021
TOTAL	ÁREA I	36 802	38 801	39 201	6.5	1.0	100.0	100.0
	ÁREA II	36 801	38 801	39 201	6.5	1.0	100.0	100.0
	PRODUÇÃO	1 081 468	1 148 563	1 210 263	11.9	5.4	100.0	100.0
	REND. MÉDIO	29 387	29 601	30 873	5.1	4.3	--	--
NORDESTE	ÁREA I	1 818	1 827	1 827	0.5	0.0	4.9	4.7
	ÁREA II	1 818	1 827	1 827	0.5	0.0	4.9	4.7
	PRODUÇÃO	72 144	74 489	74 489	3.3	0.0	6.7	6.2
	REND. MÉDIO	39 683	40 771	40 771	2.7	0.0	--	--
PARAÍBA	ÁREA I	18	27	27	50.0	0.0	0.0	0.1
	ÁREA II	18	27	27	50.0	0.0	0.0	0.1
	PRODUÇÃO	144	216	216	50.0	0.0	0.0	0.0
	REND. MÉDIO	8 000	8 000	8 000	0.0	0.0	--	--
BAHIA	ÁREA I	1 800	1 800	1 800	0.0	0.0	4.9	4.6
	ÁREA II	1 800	1 800	1 800	0.0	0.0	4.9	4.6
	PRODUÇÃO	72 000	74 273	74 273	3.2	0.0	6.7	6.1
	REND. MÉDIO	40 000	41 263	41 263	3.2	0.0	--	--
SUDESTE	ÁREA I	19 001	21 031	21 031	10.7	0.0	51.6	53.6
	ÁREA II	19 000	21 031	21 031	10.7	0.0	51.6	53.6
	PRODUÇÃO	630 397	686 320	686 320	8.9	0.0	58.3	56.7
	REND. MÉDIO	33 179	32 634	32 634	-1.6	0.0	--	--
MINAS GERAIS	ÁREA I	12 249	12 836	12 836	4.8	0.0	33.3	32.7
	ÁREA II	12 249	12 836	12 836	4.8	0.0	33.3	32.7
	PRODUÇÃO	440 699	432 663	432 663	-1.8	0.0	40.8	35.7
	REND. MÉDIO	35 978	33 707	33 707	-6.3	0.0	--	--
ESPÍRITO SANTO	ÁREA I	51	51	51	0.0	0.0	0.1	0.1
	ÁREA II	51	51	51	0.0	0.0	0.1	0.1
	PRODUÇÃO	998	998	998	0.0	0.0	0.1	0.1
	REND. MÉDIO	19 569	19 569	19 569	0.0	0.0	--	--
SÃO PAULO	ÁREA I	6 701	8 144	8 144	21.5	0.0	18.2	20.8
	ÁREA II	6 700	8 144	8 144	21.6	0.0	18.2	20.8
	PRODUÇÃO	188 700	252 659	252 659	33.9	0.0	17.4	20.9
	REND. MÉDIO	28 164	31 024	31 024	10.2	0.0	--	--
SUL	ÁREA I	15 883	15 843	16 243	2.3	2.5	43.2	41.4
	ÁREA II	15 883	15 843	16 243	2.3	2.5	43.2	41.4
	PRODUÇÃO	374 677	383 504	445 204	18.8	16.1	34.6	36.8
	REND. MÉDIO	23 590	24 207	27 409	16.2	13.2	--	--
PARANÁ	ÁREA I	11 900	11 900	12 300	3.4	3.4	32.3	31.4
	ÁREA II	11 900	11 900	12 300	3.4	3.4	32.3	31.4
	PRODUÇÃO	294 600	294 600	356 300	20.9	20.9	27.2	29.4
	REND. MÉDIO	24 756	24 756	28 967	17.0	17.0	--	--
SANTA CATARINA	ÁREA I	904	904	904	0.0	0.0	2.5	2.3
	ÁREA II	904	904	904	0.0	0.0	2.5	2.3
	PRODUÇÃO	19 235	18 290	18 290	-4.9	0.0	1.8	1.5
	REND. MÉDIO	21 278	20 232	20 232	-4.9	0.0	--	--

BATATA-INGLESA 2ª safra

Janeiro 2021

GRANDES REGIÕES E UNIDADES DA FEDERAÇÃO	VARIÁVEL	SAFRA 2020	SAFRA 2021		VARIÇÃO (%)		PARTICIPAÇÃO	
			3º PROGNÓSTICO	JANEIRO	ANUAL	PROG/JAN	SAFRA 2020	SAFRA 2021
RIO GRANDE DO SUL	ÁREA I	3 079	3 039	3 039	-1.3	0.0	8.4	7.8
	ÁREA II	3 079	3 039	3 039	-1.3	0.0	8.4	7.8
	PRODUÇÃO	60 842	70 614	70 614	16.1	0.0	5.6	5.8
	REND. MÉDIO	19 760	23 236	23 236	17.6	0.0	--	--
CENTRO-OESTE	ÁREA I	100	100	100	0.0	0.0	0.3	0.3
	ÁREA II	100	100	100	0.0	0.0	0.3	0.3
	PRODUÇÃO	4 250	4 250	4 250	0.0	0.0	0.4	0.4
	REND. MÉDIO	42 500	42 500	42 500	0.0	0.0	--	--
DISTRITO FEDERAL	ÁREA I	100	100	100	0.0	0.0	0.3	0.3
	ÁREA II	100	100	100	0.0	0.0	0.3	0.3
	PRODUÇÃO	4 250	4 250	4 250	0.0	0.0	0.4	0.4
	REND. MÉDIO	42 500	42 500	42 500	0.0	0.0	--	--

Nota - Área (ha), Produção (t) e Rendimento Médio (kg/ha).

Para as Unidades da Federação que, por força do calendário agrícola, ainda não dispõem das estimativas iniciais, os dados correspondem a uma projeção obtida a partir das informações de anos anteriores.

ÁREA I é a área plantada.

ÁREA II é a área colhida ou a ser colhida.

Fonte: IBGE, Diretoria de Pesquisas, Coordenação de Agropecuária, Levantamento Sistemático da Produção Agrícola, Janeiro/2021.

BATATA-INGLESA 3ª safra

Janeiro 2021

GRANDES REGIÕES E UNIDADES DA FEDERAÇÃO	VARIÁVEL	SAFRA 2020	SAFRA 2021		VARIÇÃO (%)		PARTICIPAÇÃO	
			3º PROGNÓSTICO	JANEIRO	ANUAL	PROG/JAN	SAFRA 2020	SAFRA 2021
TOTAL	ÁREA I	27 930	17 944	17 944	-35.8	0.0	100.0	100.0
	ÁREA II	27 930	17 944	17 944	-35.8	0.0	100.0	100.0
	PRODUÇÃO	985 691	663 436	663 436	-32.7	0.0	100.0	100.0
	REND. MÉDIO	35 291	36 973	36 973	4.8	0.0	--	--
NORDESTE	ÁREA I	1 500	1 500	1 500	0.0	0.0	5.4	8.4
	ÁREA II	1 500	1 500	1 500	0.0	0.0	5.4	8.4
	PRODUÇÃO	60 000	63 837	63 837	6.4	0.0	6.1	9.6
	REND. MÉDIO	40 000	42 558	42 558	6.4	0.0	--	--
BAHIA	ÁREA I	1 500	1 500	1 500	0.0	0.0	5.4	8.4
	ÁREA II	1 500	1 500	1 500	0.0	0.0	5.4	8.4
	PRODUÇÃO	60 000	63 837	63 837	6.4	0.0	6.1	9.6
	REND. MÉDIO	40 000	42 558	42 558	6.4	0.0	--	--
SUDESTE	ÁREA I	21 890	11 944	11 944	-45.4	0.0	78.4	66.6
	ÁREA II	21 890	11 944	11 944	-45.4	0.0	78.4	66.6
	PRODUÇÃO	742 587	422 191	422 191	-43.1	0.0	75.3	63.6
	REND. MÉDIO	33 924	35 348	35 348	4.2	0.0	--	--
MINAS GERAIS	ÁREA I	9 390	7 559	7 559	-19.5	0.0	33.6	42.1
	ÁREA II	9 390	7 559	7 559	-19.5	0.0	33.6	42.1
	PRODUÇÃO	369 187	284 528	284 528	-22.9	0.0	37.5	42.9
	REND. MÉDIO	39 317	37 641	37 641	-4.3	0.0	--	--
SÃO PAULO	ÁREA I	12 500	4 385	4 385	-64.9	0.0	44.8	24.4
	ÁREA II	12 500	4 385	4 385	-64.9	0.0	44.8	24.4
	PRODUÇÃO	373 400	137 663	137 663	-63.1	0.0	37.9	20.8
	REND. MÉDIO	29 872	31 394	31 394	5.1	0.0	--	--
CENTRO-OESTE	ÁREA I	4 540	4 500	4 500	-0.9	0.0	16.3	25.1
	ÁREA II	4 540	4 500	4 500	-0.9	0.0	16.3	25.1
	PRODUÇÃO	183 104	177 408	177 408	-3.1	0.0	18.6	26.7
	REND. MÉDIO	40 331	39 424	39 424	-2.2	0.0	--	--
GOIÁS	ÁREA I	4 540	4 500	4 500	-0.9	0.0	16.3	25.1
	ÁREA II	4 540	4 500	4 500	-0.9	0.0	16.3	25.1
	PRODUÇÃO	183 104	177 408	177 408	-3.1	0.0	18.6	26.7
	REND. MÉDIO	40 331	39 424	39 424	-2.2	0.0	--	--

Nota - Área (ha), Produção (t) e Rendimento Médio (kg/ha).

Para as Unidades da Federação que, por força do calendário agrícola, ainda não dispõem das estimativas iniciais, os dados correspondem a uma projeção obtida a partir das informações de anos anteriores.

ÁREA I é a área plantada.

ÁREA II é a área colhida ou a ser colhida.

Fonte: IBGE, Diretoria de Pesquisas, Coordenação de Agropecuária, Levantamento Sistemático da Produção Agrícola, Janeiro/2021.

CACAU (em amêndoa)

Janeiro 2021

GRANDES REGIÕES E UNIDADES DA FEDERAÇÃO	VARIÁVEL	SAFRA 2020	SAFRA 2021		VARIÇÃO (%)		PARTICIPAÇÃO	
			3º PROGNÓSTICO	JANEIRO	ANUAL	PROG/JAN	SAFRA 2020	SAFRA 2021
TOTAL	ÁREA I	629 565	626 096	628 310	-0.2	0.4	100.0	100.0
	ÁREA II	604 062	600 799	603 013	-0.2	0.4	100.0	100.0
	PRODUÇÃO	280 661	258 479	269 902	-3.8	4.4	100.0	100.0
	REND. MÉDIO	465	430	448	-3.7	4.2	--	--
NORTE	ÁREA I	161 706	158 240	160 454	-0.8	1.4	25.7	25.5
	ÁREA II	161 203	157 943	160 157	-0.6	1.4	26.7	26.6
	PRODUÇÃO	151 006	139 740	151 163	0.1	8.2	53.8	56.0
	REND. MÉDIO	937	885	944	0.7	6.7	--	--
RONDÔNIA	ÁREA I	9 223	9 223	9 223	0.0	0.0	1.5	1.5
	ÁREA II	9 208	9 223	9 223	0.2	0.0	1.5	1.5
	PRODUÇÃO	5 069	6 003	6 003	18.4	0.0	1.8	2.2
	REND. MÉDIO	550	651	651	18.4	0.0	--	--
AMAZONAS	ÁREA I	2 404	1 545	1 545	-35.7	0.0	0.4	0.2
	ÁREA II	1 916	1 248	1 248	-34.9	0.0	0.3	0.2
	PRODUÇÃO	1 266	936	936	-26.1	0.0	0.5	0.3
	REND. MÉDIO	661	750	750	13.5	0.0	--	--
RORAIMA	ÁREA I	13	13	13	0.0	0.0	0.0	0.0
	ÁREA II	13	13	13	0.0	0.0	0.0	0.0
	PRODUÇÃO	8	8	8	0.0	0.0	0.0	0.0
	REND. MÉDIO	615	615	615	0.0	0.0	--	--
PARÁ	ÁREA I	150 066	147 459	149 673	-0.3	1.5	23.8	23.8
	ÁREA II	150 066	147 459	149 673	-0.3	1.5	24.8	24.8
	PRODUÇÃO	144 663	132 793	144 216	-0.3	8.6	51.5	53.4
	REND. MÉDIO	964	901	964	0.0	7.0	--	--
NORDESTE	ÁREA I	450 045	450 045	450 045	0.0	0.0	71.5	71.6
	ÁREA II	425 045	425 045	425 045	0.0	0.0	70.4	70.5
	PRODUÇÃO	118 018	110 018	110 018	-6.8	0.0	42.1	40.8
	REND. MÉDIO	278	259	259	-6.8	0.0	--	--
BAHIA	ÁREA I	450 045	450 045	450 045	0.0	0.0	71.5	71.6
	ÁREA II	425 045	425 045	425 045	0.0	0.0	70.4	70.5
	PRODUÇÃO	118 018	110 018	110 018	-6.8	0.0	42.1	40.8
	REND. MÉDIO	278	259	259	-6.8	0.0	--	--
SUDESTE	ÁREA I	17 185	17 182	17 182	-0.0	0.0	2.7	2.7
	ÁREA II	17 185	17 182	17 182	-0.0	0.0	2.8	2.8
	PRODUÇÃO	11 271	8 333	8 333	-26.1	0.0	4.0	3.1
	REND. MÉDIO	656	485	485	-26.1	0.0	--	--
ESPÍRITO SANTO	ÁREA I	17 185	17 182	17 182	-0.0	0.0	2.7	2.7
	ÁREA II	17 185	17 182	17 182	-0.0	0.0	2.8	2.8
	PRODUÇÃO	11 271	8 333	8 333	-26.1	0.0	4.0	3.1
	REND. MÉDIO	656	485	485	-26.1	0.0	--	--
CENTRO-OESTE	ÁREA I	629	629	629	0.0	0.0	0.1	0.1
	ÁREA II	629	629	629	0.0	0.0	0.1	0.1
	PRODUÇÃO	366	388	388	6.0	0.0	0.1	0.1
	REND. MÉDIO	582	617	617	6.0	0.0	--	--
MATO GROSSO	ÁREA I	629	629	629	0.0	0.0	0.1	0.1
	ÁREA II	629	629	629	0.0	0.0	0.1	0.1
	PRODUÇÃO	366	388	388	6.0	0.0	0.1	0.1
	REND. MÉDIO	582	617	617	6.0	0.0	--	--

Nota - Área (ha), Produção (t) e Rendimento Médio (kg/ha).

Para as Unidades da Federação que, por força do calendário agrícola, ainda não dispõem das estimativas iniciais, os dados correspondem a uma projeção obtida a partir das informações de anos anteriores.

ÁREA I é a área plantada.

ÁREA II é a área colhida ou a ser colhida.

Fonte: IBGE, Diretoria de Pesquisas, Coordenação de Agropecuária, Levantamento Sistemático da Produção Agrícola, Janeiro/2021.

CAFÉ (em grão) - TOTAL

Janeiro 2021

GRANDES REGIÕES E UNIDADES DA FEDERAÇÃO	VARIÁVEL	SAFRA 2020	SAFRA 2021		VARIÇÃO (%)		PARTICIPAÇÃO	
			3º PROGNÓSTICO	JANEIRO	ANUAL	PROG/JAN	SAFRA 2020	SAFRA 2021
TOTAL	ÁREA I	1 927 356	1 936 450	1 830 387	-5.0	-5.5	100.0	100.0
	ÁREA II	1 892 769	1 899 947	1 793 630	-5.2	-5.6	100.0	100.0
	PRODUÇÃO	3 724 967	2 942 707	2 706 772	-27.3	-8.0	100.0	100.0
	REND. MÉDIO	1 968	1 549	1 509	-23.3	-2.6	--	--
NORTE	ÁREA I	78 115	78 415	78 396	0.4	-0.0	4.1	4.3
	ÁREA II	69 156	69 432	69 413	0.4	-0.0	3.7	3.9
	PRODUÇÃO	151 326	148 265	148 258	-2.0	-0.0	4.1	5.5
	REND. MÉDIO	2 188	2 135	2 136	-2.4	0.0	--	--
RONDÔNIA	ÁREA I	72 189	72 445	72 445	0.4	0.0	3.7	4.0
	ÁREA II	63 751	63 977	63 977	0.4	0.0	3.4	3.6
	PRODUÇÃO	144 439	141 393	141 393	-2.1	0.0	3.9	5.2
	REND. MÉDIO	2 266	2 210	2 210	-2.5	0.0	--	--
ACRE	ÁREA I	1 047	1 081	1 081	3.2	0.0	0.1	0.1
	ÁREA II	1 003	1 043	1 043	4.0	0.0	0.1	0.1
	PRODUÇÃO	2 141	2 123	2 123	-0.8	0.0	0.1	0.1
	REND. MÉDIO	2 135	2 035	2 035	-4.7	0.0	--	--
AMAZONAS	ÁREA I	4 622	4 622	4 622	0.0	0.0	0.2	0.3
	ÁREA II	4 145	4 145	4 145	0.0	0.0	0.2	0.2
	PRODUÇÃO	4 515	4 515	4 515	0.0	0.0	0.1	0.2
	REND. MÉDIO	1 089	1 089	1 089	0.0	0.0	--	--
PARÁ	ÁREA I	257	267	248	-3.5	-7.1	0.0	0.0
	ÁREA II	257	267	248	-3.5	-7.1	0.0	0.0
	PRODUÇÃO	231	234	227	-1.7	-3.0	0.0	0.0
	REND. MÉDIO	899	876	915	1.8	4.5	--	--
NORDESTE	ÁREA I	127 273	129 479	129 464	1.7	-0.0	6.6	7.1
	ÁREA II	114 398	114 274	114 259	-0.1	-0.0	6.0	6.4
	PRODUÇÃO	246 700	191 191	191 191	-22.5	0.0	6.6	7.1
	REND. MÉDIO	2 157	1 673	1 673	-22.4	0.0	--	--
CEARÁ	ÁREA I	1 447	1 448	1 433	-1.0	-1.0	0.1	0.1
	ÁREA II	1 432	1 448	1 433	0.1	-1.0	0.1	0.1
	PRODUÇÃO	513	419	419	-18.3	0.0	0.0	0.0
	REND. MÉDIO	358	289	292	-18.4	1.0	--	--
PERNAMBUCO	ÁREA I	1 326	1 531	1 531	15.5	0.0	0.1	0.1
	ÁREA II	466	326	326	-30.0	0.0	0.0	0.0
	PRODUÇÃO	167	154	154	-7.8	0.0	0.0	0.0
	REND. MÉDIO	358	472	472	31.8	0.0	--	--
BAHIA	ÁREA I	124 500	126 500	126 500	1.6	0.0	6.5	6.9
	ÁREA II	112 500	112 500	112 500	0.0	0.0	5.9	6.3
	PRODUÇÃO	246 020	190 618	190 618	-22.5	0.0	6.6	7.0
	REND. MÉDIO	2 187	1 694	1 694	-22.5	0.0	--	--
SUDESTE	ÁREA I	1 666 316	1 673 303	1 569 834	-5.8	-6.2	86.5	85.8
	ÁREA II	1 653 673	1 660 993	1 557 270	-5.8	-6.2	87.4	86.8
	PRODUÇÃO	3 243 356	2 519 360	2 291 733	-29.3	-9.0	87.1	84.7
	REND. MÉDIO	1 961	1 517	1 472	-24.9	-3.0	--	--
MINAS GERAIS	ÁREA I	1 054 911	1 062 279	959 755	-9.0	-9.7	54.7	52.4
	ÁREA II	1 054 898	1 062 266	959 755	-9.0	-9.7	55.7	53.5
	PRODUÇÃO	2 064 687	1 552 684	1 327 155	-35.7	-14.5	55.4	49.0
	REND. MÉDIO	1 957	1 462	1 383	-29.3	-5.4	--	--

CAFÉ (em grão) - TOTAL

Janeiro 2021

GRANDES REGIÕES E UNIDADES DA FEDERAÇÃO	VARIÁVEL	SAFRA 2020	SAFRA 2021		VARIACÃO (%)		PARTICIPACÃO	
			3º PROGNÓSTICO	JANEIRO	ANUAL	PROG/JAN	SAFRA 2020	SAFRA 2021
ESPÍRITO SANTO	ÁREA I	384 828	384 039	384 039	-0.2	0.0	20.0	21.0
	ÁREA II	384 828	384 039	384 039	-0.2	0.0	20.3	21.4
	PRODUÇÃO	787 628	665 756	665 756	-15.5	0.0	21.1	24.6
	REND. MÉDIO	2 047	1 734	1 734	-15.3	0.0	--	--
RIO DE JANEIRO	ÁREA I	12 892	12 892	11 947	-7.3	-7.3	0.7	0.7
	ÁREA II	12 377	12 377	11 165	-9.8	-9.8	0.7	0.6
	PRODUÇÃO	21 443	21 443	19 345	-9.8	-9.8	0.6	0.7
	REND. MÉDIO	1 732	1 732	1 733	0.1	0.1	--	--
SÃO PAULO	ÁREA I	213 685	214 093	214 093	0.2	0.0	11.1	11.7
	ÁREA II	201 570	202 311	202 311	0.4	0.0	10.6	11.3
	PRODUÇÃO	369 598	279 477	279 477	-24.4	0.0	9.9	10.3
	REND. MÉDIO	1 834	1 381	1 381	-24.7	0.0	--	--
SUL	ÁREA I	35 700	35 300	33 200	-7.0	-5.9	1.9	1.8
	ÁREA II	35 700	35 300	33 200	-7.0	-5.9	1.9	1.9
	PRODUÇÃO	56 400	55 500	52 000	-7.8	-6.3	1.5	1.9
	REND. MÉDIO	1 580	1 572	1 566	-0.9	-0.4	--	--
PARANÁ	ÁREA I	35 700	35 300	33 200	-7.0	-5.9	1.9	1.8
	ÁREA II	35 700	35 300	33 200	-7.0	-5.9	1.9	1.9
	PRODUÇÃO	56 400	55 500	52 000	-7.8	-6.3	1.5	1.9
	REND. MÉDIO	1 580	1 572	1 566	-0.9	-0.4	--	--
CENTRO-OESTE	ÁREA I	19 952	19 953	19 493	-2.3	-2.3	1.0	1.1
	ÁREA II	19 842	19 948	19 488	-1.8	-2.3	1.0	1.1
	PRODUÇÃO	27 185	28 391	23 590	-13.2	-16.9	0.7	0.9
	REND. MÉDIO	1 370	1 423	1 210	-11.7	-15.0	--	--
MATO GROSSO DO SUL	ÁREA I	258	255	255	-1.2	0.0	0.0	0.0
	ÁREA II	258	255	255	-1.2	0.0	0.0	0.0
	PRODUÇÃO	181	267	267	47.5	0.0	0.0	0.0
	REND. MÉDIO	702	1 047	1 047	49.1	0.0	--	--
MATO GROSSO	ÁREA I	11 814	11 818	11 818	0.0	0.0	0.6	0.6
	ÁREA II	11 814	11 813	11 813	-0.0	0.0	0.6	0.7
	PRODUÇÃO	8 285	6 954	6 954	-16.1	0.0	0.2	0.3
	REND. MÉDIO	701	589	589	-16.0	0.0	--	--
GOIÁS	ÁREA I	7 470	7 470	7 010	-6.2	-6.2	0.4	0.4
	ÁREA II	7 360	7 470	7 010	-4.8	-6.2	0.4	0.4
	PRODUÇÃO	17 923	20 234	15 433	-13.9	-23.7	0.5	0.6
	REND. MÉDIO	2 435	2 709	2 202	-9.6	-18.7	--	--
DISTRITO FEDERAL	ÁREA I	410	410	410	0.0	0.0	0.0	0.0
	ÁREA II	410	410	410	0.0	0.0	0.0	0.0
	PRODUÇÃO	796	936	936	17.6	0.0	0.0	0.0
	REND. MÉDIO	1 941	2 283	2 283	17.6	0.0	--	--

Nota - Área (ha), Produção (t) e Rendimento Médio (kg/ha).

Para as Unidades da Federação que, por força do calendário agrícola, ainda não dispõem das estimativas iniciais, os dados correspondem a uma projeção obtida a partir das informações de anos anteriores.

ÁREA I é a área plantada.

ÁREA II é a área colhida ou a ser colhida.

Fonte: IBGE, Diretoria de Pesquisas, Coordenação de Agropecuária, Levantamento Sistemático da Produção Agrícola, Janeiro/2021.

CAFÉ (em grão) - ARÁBICA

Janeiro 2021

GRANDES REGIÕES E UNIDADES DA FEDERAÇÃO	VARIÁVEL	SAFRA 2020	SAFRA 2021		VARIACÃO (%)		PARTICIPAÇÃO	
			3º PROGNÓSTICO	JANEIRO	ANUAL	PROG/JAN	SAFRA 2020	SAFRA 2021
TOTAL	ÁREA I	1 523 459	1 531 082	1 424 328	-6.5	-7.0	100.0	100.0
	ÁREA II	1 500 846	1 508 567	1 401 559	-6.6	-7.1	100.0	100.0
	PRODUÇÃO	2 859 485	2 136 547	1 899 536	-33.6	-11.1	100.0	100.0
	REND. MÉDIO	1 905	1 416	1 355	-28.9	-4.3	--	--
NORTE	ÁREA I	2 000	2 000	2 000	0.0	0.0	0.1	0.1
	ÁREA II	2 000	2 000	2 000	0.0	0.0	0.1	0.1
	PRODUÇÃO	1 836	1 836	1 836	0.0	0.0	0.1	0.1
	REND. MÉDIO	918	918	918	0.0	0.0	--	--
AMAZONAS	ÁREA I	2 000	2 000	2 000	0.0	0.0	0.1	0.1
	ÁREA II	2 000	2 000	2 000	0.0	0.0	0.1	0.1
	PRODUÇÃO	1 836	1 836	1 836	0.0	0.0	0.1	0.1
	REND. MÉDIO	918	918	918	0.0	0.0	--	--
NORDESTE	ÁREA I	82 646	82 852	82 852	0.2	0.0	5.4	5.8
	ÁREA II	72 786	72 647	72 647	-0.2	0.0	4.8	5.2
	PRODUÇÃO	121 130	75 282	75 282	-37.9	0.0	4.2	4.0
	REND. MÉDIO	1 664	1 036	1 036	-37.7	0.0	--	--
CEARÁ	ÁREA I	1 320	1 321	1 321	0.1	0.0	0.1	0.1
	ÁREA II	1 320	1 321	1 321	0.1	0.0	0.1	0.1
	PRODUÇÃO	463	388	388	-16.2	0.0	0.0	0.0
	REND. MÉDIO	351	294	294	-16.2	0.0	--	--
PERNAMBUCO	ÁREA I	1 326	1 531	1 531	15.5	0.0	0.1	0.1
	ÁREA II	466	326	326	-30.0	0.0	0.0	0.0
	PRODUÇÃO	167	154	154	-7.8	0.0	0.0	0.0
	REND. MÉDIO	358	472	472	31.8	0.0	--	--
BAHIA	ÁREA I	80 000	80 000	80 000	0.0	0.0	5.3	5.6
	ÁREA II	71 000	71 000	71 000	0.0	0.0	4.7	5.1
	PRODUÇÃO	120 500	74 740	74 740	-38.0	0.0	4.2	3.9
	REND. MÉDIO	1 697	1 053	1 053	-37.9	0.0	--	--
SUDESTE	ÁREA I	1 394 858	1 402 680	1 298 486	-6.9	-7.4	91.6	91.2
	ÁREA II	1 382 215	1 390 370	1 285 922	-7.0	-7.5	92.1	91.7
	PRODUÇÃO	2 661 008	1 982 231	1 753 521	-34.1	-11.5	93.1	92.3
	REND. MÉDIO	1 925	1 426	1 364	-29.1	-4.3	--	--
MINAS GERAIS	ÁREA I	1 045 178	1 053 062	949 813	-9.1	-9.8	68.6	66.7
	ÁREA II	1 045 165	1 053 049	949 813	-9.1	-9.8	69.6	67.8
	PRODUÇÃO	2 044 365	1 536 295	1 309 683	-35.9	-14.8	71.5	68.9
	REND. MÉDIO	1 956	1 459	1 379	-29.5	-5.5	--	--
ESPÍRITO SANTO	ÁREA I	123 150	122 680	122 680	-0.4	0.0	8.1	8.6
	ÁREA II	123 150	122 680	122 680	-0.4	0.0	8.2	8.8
	PRODUÇÃO	225 690	145 104	145 104	-35.7	0.0	7.9	7.6
	REND. MÉDIO	1 833	1 183	1 183	-35.5	0.0	--	--
RIO DE JANEIRO	ÁREA I	12 892	12 892	11 947	-7.3	-7.3	0.8	0.8
	ÁREA II	12 377	12 377	11 165	-9.8	-9.8	0.8	0.8
	PRODUÇÃO	21 443	21 443	19 345	-9.8	-9.8	0.7	1.0
	REND. MÉDIO	1 732	1 732	1 733	0.1	0.1	--	--
SÃO PAULO	ÁREA I	213 638	214 046	214 046	0.2	0.0	14.0	15.0
	ÁREA II	201 523	202 264	202 264	0.4	0.0	13.4	14.4
	PRODUÇÃO	369 510	279 389	279 389	-24.4	0.0	12.9	14.7
	REND. MÉDIO	1 834	1 381	1 381	-24.7	0.0	--	--

CAFÉ (em grão) - ARÁBICA

Janeiro 2021

GRANDES REGIÕES E UNIDADES DA FEDERAÇÃO	VARIÁVEL	SAFRA 2020	SAFRA 2021		VARIÇÃO (%)		PARTICIPAÇÃO	
			3º PROGNÓSTICO	JANEIRO	ANUAL	PROG/JAN	SAFRA 2020	SAFRA 2021
SUL	ÁREA I	35 700	35 300	33 200	-7.0	-5.9	2.3	2.3
	ÁREA II	35 700	35 300	33 200	-7.0	-5.9	2.4	2.4
	PRODUÇÃO	56 400	55 500	52 000	-7.8	-6.3	2.0	2.7
	REND. MÉDIO	1 580	1 572	1 566	-0.9	-0.4	--	--
PARANÁ	ÁREA I	35 700	35 300	33 200	-7.0	-5.9	2.3	2.3
	ÁREA II	35 700	35 300	33 200	-7.0	-5.9	2.4	2.4
	PRODUÇÃO	56 400	55 500	52 000	-7.8	-6.3	2.0	2.7
	REND. MÉDIO	1 580	1 572	1 566	-0.9	-0.4	--	--
CENTRO-OESTE	ÁREA I	8 255	8 250	7 790	-5.6	-5.6	0.5	0.5
	ÁREA II	8 145	8 250	7 790	-4.4	-5.6	0.5	0.6
	PRODUÇÃO	19 111	21 698	16 897	-11.6	-22.1	0.7	0.9
	REND. MÉDIO	2 346	2 630	2 169	-7.5	-17.5	--	--
MATO GROSSO DO SUL	ÁREA I	258	255	255	-1.2	0.0	0.0	0.0
	ÁREA II	258	255	255	-1.2	0.0	0.0	0.0
	PRODUÇÃO	181	267	267	47.5	0.0	0.0	0.0
	REND. MÉDIO	702	1 047	1 047	49.1	0.0	--	--
MATO GROSSO	ÁREA I	117	115	115	-1.7	0.0	0.0	0.0
	ÁREA II	117	115	115	-1.7	0.0	0.0	0.0
	PRODUÇÃO	211	261	261	23.7	0.0	0.0	0.0
	REND. MÉDIO	1 803	2 270	2 270	25.9	0.0	--	--
GOIÁS	ÁREA I	7 470	7 470	7 010	-6.2	-6.2	0.5	0.5
	ÁREA II	7 360	7 470	7 010	-4.8	-6.2	0.5	0.5
	PRODUÇÃO	17 923	20 234	15 433	-13.9	-23.7	0.6	0.8
	REND. MÉDIO	2 435	2 709	2 202	-9.6	-18.7	--	--
DISTRITO FEDERAL	ÁREA I	410	410	410	0.0	0.0	0.0	0.0
	ÁREA II	410	410	410	0.0	0.0	0.0	0.0
	PRODUÇÃO	796	936	936	17.6	0.0	0.0	0.0
	REND. MÉDIO	1 941	2 283	2 283	17.6	0.0	--	--

Nota - Área (ha), Produção (t) e Rendimento Médio (kg/ha).

Para as Unidades da Federação que, por força do calendário agrícola, ainda não dispõem das estimativas iniciais, os dados correspondem a uma projeção obtida a partir das informações de anos anteriores.

ÁREA I é a área plantada.

ÁREA II é a área colhida ou a ser colhida.

Fonte: IBGE, Diretoria de Pesquisas, Coordenação de Agropecuária, Levantamento Sistemático da Produção Agrícola, Janeiro/2021.

CAFÉ (em grão) - CANEPHORA

Janeiro 2021

GRANDES REGIÕES E UNIDADES DA FEDERAÇÃO	VARIÁVEL	SAFRA 2020	SAFRA 2021		VARIÇÃO (%)		PARTICIPAÇÃO	
			3º PROGNÓSTICO	JANEIRO	ANUAL	PROG/JAN	SAFRA 2020	SAFRA 2021
TOTAL	ÁREA I	403 897	405 368	406 059	0.5	0.2	100.0	100.0
	ÁREA II	391 923	391 380	392 071	0.0	0.2	100.0	100.0
	PRODUÇÃO	865 482	806 160	807 236	-6.7	0.1	100.0	100.0
	REND. MÉDIO	2 208	2 060	2 059	-6.7	-0.0	--	--
NORTE	ÁREA I	76 115	76 415	76 396	0.4	-0.0	18.8	18.8
	ÁREA II	67 156	67 432	67 413	0.4	-0.0	17.1	17.2
	PRODUÇÃO	149 490	146 429	146 422	-2.1	-0.0	17.3	18.1
	REND. MÉDIO	2 226	2 172	2 172	-2.4	0.0	--	--
RONDÔNIA	ÁREA I	72 189	72 445	72 445	0.4	0.0	17.9	17.8
	ÁREA II	63 751	63 977	63 977	0.4	0.0	16.3	16.3
	PRODUÇÃO	144 439	141 393	141 393	-2.1	0.0	16.7	17.5
	REND. MÉDIO	2 266	2 210	2 210	-2.5	0.0	--	--
ACRE	ÁREA I	1 047	1 081	1 081	3.2	0.0	0.3	0.3
	ÁREA II	1 003	1 043	1 043	4.0	0.0	0.3	0.3
	PRODUÇÃO	2 141	2 123	2 123	-0.8	0.0	0.2	0.3
	REND. MÉDIO	2 135	2 035	2 035	-4.7	0.0	--	--
AMAZONAS	ÁREA I	2 622	2 622	2 622	0.0	0.0	0.6	0.6
	ÁREA II	2 145	2 145	2 145	0.0	0.0	0.5	0.5
	PRODUÇÃO	2 679	2 679	2 679	0.0	0.0	0.3	0.3
	REND. MÉDIO	1 249	1 249	1 249	0.0	0.0	--	--
PARÁ	ÁREA I	257	267	248	-3.5	-7.1	0.1	0.1
	ÁREA II	257	267	248	-3.5	-7.1	0.1	0.1
	PRODUÇÃO	231	234	227	-1.7	-3.0	0.0	0.0
	REND. MÉDIO	899	876	915	1.8	4.5	--	--
NORDESTE	ÁREA I	44 627	46 627	46 612	4.4	-0.0	11.0	11.5
	ÁREA II	41 612	41 627	41 612	0.0	-0.0	10.6	10.6
	PRODUÇÃO	125 570	115 909	115 909	-7.7	0.0	14.5	14.4
	REND. MÉDIO	3 018	2 784	2 785	-7.7	0.0	--	--
CEARÁ	ÁREA I	127	127	112	-11.8	-11.8	0.0	0.0
	ÁREA II	112	127	112	0.0	-11.8	0.0	0.0
	PRODUÇÃO	50	31	31	-38.0	0.0	0.0	0.0
	REND. MÉDIO	446	244	277	-37.9	13.5	--	--
BAHIA	ÁREA I	44 500	46 500	46 500	4.5	0.0	11.0	11.5
	ÁREA II	41 500	41 500	41 500	0.0	0.0	10.6	10.6
	PRODUÇÃO	125 520	115 878	115 878	-7.7	0.0	14.5	14.4
	REND. MÉDIO	3 025	2 792	2 792	-7.7	0.0	--	--
SUDESTE	ÁREA I	271 458	270 623	271 348	-0.0	0.3	67.2	66.8
	ÁREA II	271 458	270 623	271 348	-0.0	0.3	69.3	69.2
	PRODUÇÃO	582 348	537 129	538 212	-7.6	0.2	67.3	66.7
	REND. MÉDIO	2 145	1 985	1 983	-7.6	-0.1	--	--
MINAS GERAIS	ÁREA I	9 733	9 217	9 942	2.1	7.9	2.4	2.4
	ÁREA II	9 733	9 217	9 942	2.1	7.9	2.5	2.5
	PRODUÇÃO	20 322	16 389	17 472	-14.0	6.6	2.3	2.2
	REND. MÉDIO	2 088	1 778	1 757	-15.9	-1.2	--	--
ESPÍRITO SANTO	ÁREA I	261 678	261 359	261 359	-0.1	0.0	64.8	64.4
	ÁREA II	261 678	261 359	261 359	-0.1	0.0	66.8	66.7
	PRODUÇÃO	561 938	520 652	520 652	-7.3	0.0	64.9	64.5
	REND. MÉDIO	2 147	1 992	1 992	-7.2	0.0	--	--

CAFÉ (em grão) - CANEPHORA

Janeiro 2021

GRANDES REGIÕES E UNIDADES DA FEDERAÇÃO	VARIÁVEL	SAFRA 2020	SAFRA 2021		VARIÇÃO (%)		PARTICIPAÇÃO	
			3º PROGNÓSTICO	JANEIRO	ANUAL	PROG/JAN	SAFRA 2020	SAFRA 2021
SÃO PAULO	ÁREA I	47	47	47	0.0	0.0	0.0	0.0
	ÁREA II	47	47	47	0.0	0.0	0.0	0.0
	PRODUÇÃO	88	88	88	0.0	0.0	0.0	0.0
	REND. MÉDIO	1 872	1 872	1 872	0.0	0.0	--	--
CENTRO-OESTE	ÁREA I	11 697	11 703	11 703	0.1	0.0	2.9	2.9
	ÁREA II	11 697	11 698	11 698	0.0	0.0	3.0	3.0
	PRODUÇÃO	8 074	6 693	6 693	-17.1	0.0	0.9	0.8
	REND. MÉDIO	690	572	572	-17.1	0.0	--	--
MATO GROSSO	ÁREA I	11 697	11 703	11 703	0.1	0.0	2.9	2.9
	ÁREA II	11 697	11 698	11 698	0.0	0.0	3.0	3.0
	PRODUÇÃO	8 074	6 693	6 693	-17.1	0.0	0.9	0.8
	REND. MÉDIO	690	572	572	-17.1	0.0	--	--

Nota - Área (ha), Produção (t) e Rendimento Médio (kg/ha).

Para as Unidades da Federação que, por força do calendário agrícola, ainda não dispõem das estimativas iniciais, os dados correspondem a uma projeção obtida a partir das informações de anos anteriores.

ÁREA I é a área plantada.

ÁREA II é a área colhida ou a ser colhida.

Fonte: IBGE, Diretoria de Pesquisas, Coordenação de Agropecuária, Levantamento Sistemático da Produção Agrícola, Janeiro/2021.

CANA-DE-AÇÚCAR

Janeiro 2021

GRANDES REGIÕES E UNIDADES DA FEDERAÇÃO	VARIÁVEL	SAFRA 2020	SAFRA 2021		VARIACÃO (%)		PARTICIPAÇÃO	
			3º PROGNÓSTICO	JANEIRO	ANUAL	PROG/JAN	SAFRA 2020	SAFRA 2021
TOTAL	ÁREA I	9 690 837	9 624 892	9 615 210	-0.8	-0.1	100.0	100.0
	ÁREA II	8 960 414	8 894 028	8 882 983	-0.9	-0.1	100.0	100.0
	PRODUÇÃO	677 916 429	667 343 129	667 006 642	-1.6	-0.1	100.0	100.0
	REND. MÉDIO	75 657	75 033	75 088	-0.8	0.1	--	--
NORTE	ÁREA I	60 484	60 725	60 690	0.3	-0.1	0.6	0.6
	ÁREA II	60 414	60 662	60 627	0.4	-0.1	0.7	0.7
	PRODUÇÃO	4 473 452	4 409 310	4 423 467	-1.1	0.3	0.7	0.7
	REND. MÉDIO	74 047	72 687	72 962	-1.5	0.4	--	--
RONDÔNIA	ÁREA I	1 676	1 676	1 676	0.0	0.0	0.0	0.0
	ÁREA II	1 676	1 676	1 676	0.0	0.0	0.0	0.0
	PRODUÇÃO	65 578	65 578	65 578	0.0	0.0	0.0	0.0
	REND. MÉDIO	39 128	39 128	39 128	0.0	0.0	--	--
ACRE	ÁREA I	490	503	503	2.7	0.0	0.0	0.0
	ÁREA II	448	471	471	5.1	0.0	0.0	0.0
	PRODUÇÃO	11 888	12 450	12 450	4.7	0.0	0.0	0.0
	REND. MÉDIO	26 536	26 433	26 433	-0.4	0.0	--	--
AMAZONAS	ÁREA I	4 607	4 704	4 704	2.1	0.0	0.0	0.0
	ÁREA II	4 584	4 690	4 690	2.3	0.0	0.1	0.1
	PRODUÇÃO	283 676	234 500	234 500	-17.3	0.0	0.0	0.0
	REND. MÉDIO	61 884	50 000	50 000	-19.2	0.0	--	--
RORAIMA	ÁREA I	291	291	291	0.0	0.0	0.0	0.0
	ÁREA II	286	286	286	0.0	0.0	0.0	0.0
	PRODUÇÃO	3 976	3 976	3 976	0.0	0.0	0.0	0.0
	REND. MÉDIO	13 902	13 902	13 902	0.0	0.0	--	--
PARÁ	ÁREA I	14 948	15 098	15 063	0.8	-0.2	0.2	0.2
	ÁREA II	14 948	15 098	15 063	0.8	-0.2	0.2	0.2
	PRODUÇÃO	1 060 687	1 047 997	1 062 154	0.1	1.4	0.2	0.2
	REND. MÉDIO	70 958	69 413	70 514	-0.6	1.6	--	--
TOCANTINS	ÁREA I	38 472	38 453	38 453	-0.0	0.0	0.4	0.4
	ÁREA II	38 472	38 441	38 441	-0.1	0.0	0.4	0.4
	PRODUÇÃO	3 047 647	3 044 809	3 044 809	-0.1	0.0	0.4	0.5
	REND. MÉDIO	79 217	79 207	79 207	-0.0	0.0	--	--
NORDESTE	ÁREA I	890 420	876 655	876 905	-1.5	0.0	9.2	9.1
	ÁREA II	887 448	873 095	873 345	-1.6	0.0	9.9	9.8
	PRODUÇÃO	52 217 415	50 132 880	50 144 928	-4.0	0.0	7.7	7.5
	REND. MÉDIO	58 840	57 420	57 417	-2.4	-0.0	--	--
MARANHÃO	ÁREA I	47 213	47 017	47 017	-0.4	0.0	0.5	0.5
	ÁREA II	47 213	47 017	47 017	-0.4	0.0	0.5	0.5
	PRODUÇÃO	2 877 606	2 869 588	2 869 586	-0.3	-0.0	0.4	0.4
	REND. MÉDIO	60 949	61 033	61 033	0.1	0.0	--	--
PIAUI	ÁREA I	16 097	16 112	16 112	0.1	0.0	0.2	0.2
	ÁREA II	16 097	16 112	16 112	0.1	0.0	0.2	0.2
	PRODUÇÃO	1 002 464	933 371	932 964	-6.9	-0.0	0.1	0.1
	REND. MÉDIO	62 276	57 930	57 905	-7.0	-0.0	--	--
CEARÁ	ÁREA I	9 619	9 556	9 806	1.9	2.6	0.1	0.1
	ÁREA II	9 619	9 556	9 806	1.9	2.6	0.1	0.1
	PRODUÇÃO	588 084	481 601	494 058	-16.0	2.6	0.1	0.1
	REND. MÉDIO	61 138	50 398	50 383	-17.6	-0.0	--	--

CANA-DE-AÇÚCAR

Janeiro 2021

GRANDES REGIÕES E UNIDADES DA FEDERAÇÃO	VARIÁVEL	SAFRA 2020	SAFRA 2021		VARIÇÃO (%)		PARTICIPAÇÃO	
			3º PROGNÓSTICO	JANEIRO	ANUAL	PROG/JAN	SAFRA 2020	SAFRA 2021
RIO GRANDE DO NORTE	ÁREA I	90 724	73 003	73 003	-19.5	0.0	0.9	0.8
	ÁREA II	87 872	72 963	72 963	-17.0	0.0	1.0	0.8
	PRODUÇÃO	5 749 885	4 437 419	4 437 419	-22.8	0.0	0.8	0.7
	REND. MÉDIO	65 435	60 817	60 817	-7.1	0.0	--	--
PARAÍBA	ÁREA I	99 824	98 961	98 961	-0.9	0.0	1.0	1.0
	ÁREA II	99 824	98 961	98 961	-0.9	0.0	1.1	1.1
	PRODUÇÃO	5 737 572	5 273 752	5 273 752	-8.1	0.0	0.8	0.8
	REND. MÉDIO	57 477	53 291	53 291	-7.3	0.0	--	--
PERNAMBUCO	ÁREA I	244 852	237 620	237 620	-3.0	0.0	2.5	2.5
	ÁREA II	244 732	234 100	234 100	-4.3	0.0	2.7	2.6
	PRODUÇÃO	13 803 259	12 525 436	12 525 436	-9.3	0.0	2.0	1.9
	REND. MÉDIO	56 402	53 505	53 505	-5.1	0.0	--	--
ALAGOAS	ÁREA I	267 140	275 435	275 435	3.1	0.0	2.8	2.9
	ÁREA II	267 140	275 435	275 435	3.1	0.0	3.0	3.1
	PRODUÇÃO	15 241 840	16 214 784	16 214 784	6.4	0.0	2.2	2.4
	REND. MÉDIO	57 056	58 870	58 870	3.2	0.0	--	--
SERGIPE	ÁREA I	39 951	39 951	39 951	0.0	0.0	0.4	0.4
	ÁREA II	39 951	39 951	39 951	0.0	0.0	0.4	0.4
	PRODUÇÃO	2 066 705	2 046 929	2 046 929	-1.0	0.0	0.3	0.3
	REND. MÉDIO	51 731	51 236	51 236	-1.0	0.0	--	--
BAHIA	ÁREA I	75 000	79 000	79 000	5.3	0.0	0.8	0.8
	ÁREA II	75 000	79 000	79 000	5.3	0.0	0.8	0.9
	PRODUÇÃO	5 150 000	5 350 000	5 350 000	3.9	0.0	0.8	0.8
	REND. MÉDIO	68 667	67 722	67 722	-1.4	0.0	--	--
SUDESTE	ÁREA I	6 269 511	6 254 638	6 253 542	-0.3	-0.0	64.7	65.0
	ÁREA II	5 543 575	5 528 740	5 527 651	-0.3	-0.0	61.9	62.2
	PRODUÇÃO	435 742 193	433 265 949	433 165 657	-0.6	-0.0	64.3	64.9
	REND. MÉDIO	78 603	78 366	78 363	-0.3	-0.0	--	--
MINAS GERAIS	ÁREA I	1 005 254	988 119	988 119	-1.7	0.0	10.4	10.3
	ÁREA II	1 005 216	988 119	988 119	-1.7	0.0	11.2	11.1
	PRODUÇÃO	78 383 624	76 211 642	76 211 642	-2.8	0.0	11.6	11.4
	REND. MÉDIO	77 977	77 128	77 128	-1.1	0.0	--	--
ESPÍRITO SANTO	ÁREA I	43 218	45 480	45 480	5.2	0.0	0.4	0.5
	ÁREA II	43 218	45 480	45 480	5.2	0.0	0.5	0.5
	PRODUÇÃO	2 578 975	2 274 713	2 274 713	-11.8	0.0	0.4	0.3
	REND. MÉDIO	59 674	50 016	50 016	-16.2	0.0	--	--
RIO DE JANEIRO	ÁREA I	53 688	53 688	52 592	-2.0	-2.0	0.6	0.5
	ÁREA II	53 641	53 641	52 552	-2.0	-2.0	0.6	0.6
	PRODUÇÃO	2 447 369	2 447 369	2 347 077	-4.1	-4.1	0.4	0.4
	REND. MÉDIO	45 625	45 625	44 662	-2.1	-2.1	--	--
SÃO PAULO	ÁREA I	5 167 351	5 167 351	5 167 351	0.0	0.0	53.3	53.7
	ÁREA II	4 441 500	4 441 500	4 441 500	0.0	0.0	49.6	50.0
	PRODUÇÃO	352 332 225	352 332 225	352 332 225	0.0	0.0	52.0	52.8
	REND. MÉDIO	79 327	79 327	79 327	0.0	0.0	--	--
SUL	ÁREA I	586 283	583 116	583 416	-0.5	0.1	6.0	6.1
	ÁREA II	584 940	581 788	582 088	-0.5	0.1	6.5	6.6
	PRODUÇÃO	39 219 011	39 762 744	39 789 744	1.5	0.1	5.8	6.0
	REND. MÉDIO	67 048	68 346	68 357	2.0	0.0	--	--

CANA-DE-AÇÚCAR

Janeiro 2021

GRANDES REGIÕES E UNIDADES DA FEDERAÇÃO	VARIÁVEL	SAFRA 2020	SAFRA 2021		VARIÇÃO (%)		PARTICIPAÇÃO	
			3º PROGNÓSTICO	JANEIRO	ANUAL	PROG/JAN	SAFRA 2020	SAFRA 2021
PARANÁ	ÁREA I	566 500	563 600	563 900	-0.5	0.1	5.8	5.9
	ÁREA II	566 500	563 600	563 900	-0.5	0.1	6.3	6.3
	PRODUÇÃO	38 489 600	38 973 300	39 000 300	1.3	0.1	5.7	5.8
	REND. MÉDIO	67 943	69 151	69 162	1.8	0.0	--	--
SANTA CATARINA	ÁREA I	3 919	3 919	3 919	0.0	0.0	0.0	0.0
	ÁREA II	3 914	3 914	3 914	0.0	0.0	0.0	0.0
	PRODUÇÃO	191 488	191 488	191 488	0.0	0.0	0.0	0.0
	REND. MÉDIO	48 924	48 924	48 924	0.0	0.0	--	--
RIO GRANDE DO SUL	ÁREA I	15 864	15 597	15 597	-1.7	0.0	0.2	0.2
	ÁREA II	14 526	14 274	14 274	-1.7	0.0	0.2	0.2
	PRODUÇÃO	537 923	597 956	597 956	11.2	0.0	0.1	0.1
	REND. MÉDIO	37 032	41 891	41 891	13.1	0.0	--	--
CENTRO-OESTE	ÁREA I	1 884 139	1 849 758	1 840 657	-2.3	-0.5	19.4	19.1
	ÁREA II	1 884 037	1 849 743	1 839 272	-2.4	-0.6	21.0	20.7
	PRODUÇÃO	146 264 358	139 772 246	139 482 846	-4.6	-0.2	21.6	20.9
	REND. MÉDIO	77 633	75 563	75 836	-2.3	0.4	--	--
MATO GROSSO DO SUL	ÁREA I	666 447	666 447	666 447	0.0	0.0	6.9	6.9
	ÁREA II	666 447	666 447	666 447	0.0	0.0	7.4	7.5
	PRODUÇÃO	47 850 852	47 217 429	47 217 429	-1.3	0.0	7.1	7.1
	REND. MÉDIO	71 800	70 849	70 849	-1.3	0.0	--	--
MATO GROSSO	ÁREA I	273 271	246 485	237 384	-13.1	-3.7	2.8	2.5
	ÁREA II	273 184	246 485	236 014	-13.6	-4.2	3.0	2.7
	PRODUÇÃO	21 542 432	18 639 198	18 349 798	-14.8	-1.6	3.2	2.8
	REND. MÉDIO	78 857	75 620	77 749	-1.4	2.8	--	--
GOIÁS	ÁREA I	944 216	936 621	936 621	-0.8	0.0	9.7	9.7
	ÁREA II	944 201	936 606	936 606	-0.8	0.0	10.5	10.5
	PRODUÇÃO	76 853 699	73 898 288	73 898 288	-3.8	0.0	11.3	11.1
	REND. MÉDIO	81 395	78 900	78 900	-3.1	0.0	--	--
DISTRITO FEDERAL	ÁREA I	205	205	205	0.0	0.0	0.0	0.0
	ÁREA II	205	205	205	0.0	0.0	0.0	0.0
	PRODUÇÃO	17 375	17 331	17 331	-0.3	0.0	0.0	0.0
	REND. MÉDIO	84 756	84 541	84 541	-0.3	0.0	--	--

Nota - Área (ha), Produção (t) e Rendimento Médio (kg/ha).

Para as Unidades da Federação que, por força do calendário agrícola, ainda não dispõem das estimativas iniciais, os dados correspondem a uma projeção obtida a partir das informações de anos anteriores.

ÁREA I é a área plantada.

ÁREA II é a área colhida ou a ser colhida.

Fonte: IBGE, Diretoria de Pesquisas, Coordenação de Agropecuária, Levantamento Sistemático da Produção Agrícola, Janeiro/2021.

CASTANHA-DE-CAJU

Janeiro 2021

GRANDES REGIÕES E UNIDADES DA FEDERAÇÃO	VARIÁVEL	SAFRA 2020	SAFRA 2021		VARIÇÃO (%)		PARTICIPAÇÃO	
			3º PROGNÓSTICO	JANEIRO	ANUAL	PROG/JAN	SAFRA 2020	SAFRA 2021
TOTAL	ÁREA I	426 755	429 868	430 545	0.9	0.2	100.0	100.0
	ÁREA II	425 705	428 838	429 515	0.9	0.2	100.0	100.0
	PRODUÇÃO	138 763	110 851	113 686	-18.1	2.6	100.0	100.0
	REND. MÉDIO	326	258	265	-18.7	2.7	--	--
NORTE	ÁREA I	1 120	1 130	1 074	-4.1	-5.0	0.3	0.2
	ÁREA II	1 120	1 130	1 074	-4.1	-5.0	0.3	0.3
	PRODUÇÃO	760	737	718	-5.5	-2.6	0.5	0.6
	REND. MÉDIO	679	652	669	-1.5	2.6	--	--
PARÁ	ÁREA I	1 110	1 120	1 064	-4.1	-5.0	0.3	0.2
	ÁREA II	1 110	1 120	1 064	-4.1	-5.0	0.3	0.2
	PRODUÇÃO	746	727	708	-5.1	-2.6	0.5	0.6
	REND. MÉDIO	672	649	665	-1.0	2.5	--	--
TOCANTINS	ÁREA I	10	10	10	0.0	0.0	0.0	0.0
	ÁREA II	10	10	10	0.0	0.0	0.0	0.0
	PRODUÇÃO	14	10	10	-28.6	0.0	0.0	0.0
	REND. MÉDIO	1 400	1 000	1 000	-28.6	0.0	--	--
NORDESTE	ÁREA I	425 485	428 588	429 321	0.9	0.2	99.7	99.7
	ÁREA II	424 435	427 558	428 291	0.9	0.2	99.7	99.7
	PRODUÇÃO	137 916	110 025	112 879	-18.2	2.6	99.4	99.3
	REND. MÉDIO	325	257	264	-18.8	2.7	--	--
MARANHÃO	ÁREA I	11 236	10 838	10 838	-3.5	0.0	2.6	2.5
	ÁREA II	11 236	10 838	10 838	-3.5	0.0	2.6	2.5
	PRODUÇÃO	4 010	4 000	4 000	-0.2	0.0	2.9	3.5
	REND. MÉDIO	357	369	369	3.4	0.0	--	--
PIAÚÍ	ÁREA I	71 132	72 512	72 615	2.1	0.1	16.7	16.9
	ÁREA II	71 132	72 512	72 615	2.1	0.1	16.7	16.9
	PRODUÇÃO	23 155	25 054	25 517	10.2	1.8	16.7	22.4
	REND. MÉDIO	326	346	351	7.7	1.4	--	--
CEARÁ	ÁREA I	269 910	272 114	272 744	1.0	0.2	63.2	63.3
	ÁREA II	269 910	272 114	272 744	1.0	0.2	63.4	63.5
	PRODUÇÃO	85 177	57 235	59 626	-30.0	4.2	61.4	52.4
	REND. MÉDIO	316	210	219	-30.7	4.3	--	--
RIO GRANDE DO NORTE	ÁREA I	50 896	50 996	50 996	0.2	0.0	11.9	11.8
	ÁREA II	50 846	50 966	50 966	0.2	0.0	11.9	11.9
	PRODUÇÃO	17 452	17 027	17 027	-2.4	0.0	12.6	15.0
	REND. MÉDIO	343	334	334	-2.6	0.0	--	--
PARAÍBA	ÁREA I	3 217	3 081	3 081	-4.2	0.0	0.8	0.7
	ÁREA II	3 217	3 081	3 081	-4.2	0.0	0.8	0.7
	PRODUÇÃO	910	745	745	-18.1	0.0	0.7	0.7
	REND. MÉDIO	283	242	242	-14.5	0.0	--	--
PERNAMBUCO	ÁREA I	2 316	2 269	2 269	-2.0	0.0	0.5	0.5
	ÁREA II	2 316	2 269	2 269	-2.0	0.0	0.5	0.5
	PRODUÇÃO	4 191	2 603	2 603	-37.9	0.0	3.0	2.3
	REND. MÉDIO	1 810	1 147	1 147	-36.6	0.0	--	--
ALAGOAS	ÁREA I	778	778	778	0.0	0.0	0.2	0.2
	ÁREA II	778	778	778	0.0	0.0	0.2	0.2
	PRODUÇÃO	421	496	496	17.8	0.0	0.3	0.4
	REND. MÉDIO	541	638	638	17.9	0.0	--	--

CASTANHA-DE-CAJU

Janeiro 2021

GRANDES REGIÕES E UNIDADES DA FEDERAÇÃO	VARIÁVEL	SAFRA 2020	SAFRA 2021		VARIÇÃO (%)		PARTICIPAÇÃO	
			3º PROGNÓSTICO	JANEIRO	ANUAL	PROG/JAN	SAFRA 2020	SAFRA 2021
BAHIA	ÁREA I	16 000	16 000	16 000	0.0	0.0	3.7	3.7
	ÁREA II	15 000	15 000	15 000	0.0	0.0	3.5	3.5
	PRODUÇÃO	2 600	2 865	2 865	10.2	0.0	1.9	2.5
	REND. MÉDIO	173	191	191	10.4	0.0	--	--
CENTRO-OESTE	ÁREA I	150	150	150	0.0	0.0	0.0	0.0
	ÁREA II	150	150	150	0.0	0.0	0.0	0.0
	PRODUÇÃO	87	89	89	2.3	0.0	0.1	0.1
	REND. MÉDIO	580	593	593	2.2	0.0	--	--
MATO GROSSO	ÁREA I	150	150	150	0.0	0.0	0.0	0.0
	ÁREA II	150	150	150	0.0	0.0	0.0	0.0
	PRODUÇÃO	87	89	89	2.3	0.0	0.1	0.1
	REND. MÉDIO	580	593	593	2.2	0.0	--	--

Nota - Área (ha), Produção (t) e Rendimento Médio (kg/ha).

Para as Unidades da Federação que, por força do calendário agrícola, ainda não dispõem das estimativas iniciais, os dados correspondem a uma projeção obtida a partir das informações de anos anteriores.

ÁREA I é a área plantada.

ÁREA II é a área colhida ou a ser colhida.

Fonte: IBGE, Diretoria de Pesquisas, Coordenação de Agropecuária, Levantamento Sistemático da Produção Agrícola, Janeiro/2021.

FEIJÃO (em grão) - TOTAL

Janeiro 2021

GRANDES REGIÕES E UNIDADES DA FEDERAÇÃO	VARIÁVEL	SAFRA 2020	SAFRA 2021		VARIÇÃO (%)		PARTICIPAÇÃO	
			3º PROGNÓSTICO	JANEIRO	ANUAL	PROG/JAN	SAFRA 2020	SAFRA 2021
TOTAL	ÁREA I	2 744 781	2 755 014	2 772 733	1.0	0.6	100.0	100.0
	ÁREA II	2 679 812	2 677 555	2 695 140	0.6	0.7	100.0	100.0
	PRODUÇÃO	2 887 695	2 801 334	3 006 290	4.1	7.3	100.0	100.0
	REND. MÉDIO	1 078	1 046	1 115	3.4	6.6	--	--
NORTE	ÁREA I	87 344	86 155	90 618	3.7	5.2	3.2	3.3
	ÁREA II	86 220	85 304	89 635	4.0	5.1	3.2	3.3
	PRODUÇÃO	71 155	70 363	74 099	4.1	5.3	2.5	2.5
	REND. MÉDIO	825	825	827	0.2	0.2	--	--
RONDÔNIA	ÁREA I	16 647	16 081	16 081	-3.4	0.0	0.6	0.6
	ÁREA II	16 645	16 081	16 081	-3.4	0.0	0.6	0.6
	PRODUÇÃO	15 924	15 515	15 515	-2.6	0.0	0.6	0.5
	REND. MÉDIO	957	965	965	0.8	0.0	--	--
ACRE	ÁREA I	5 255	5 355	5 355	1.9	0.0	0.2	0.2
	ÁREA II	5 245	5 345	5 345	1.9	0.0	0.2	0.2
	PRODUÇÃO	2 937	2 964	2 964	0.9	0.0	0.1	0.1
	REND. MÉDIO	560	555	555	-0.9	0.0	--	--
AMAZONAS	ÁREA I	8 587	2 765	7 009	-18.4	153.5	0.3	0.3
	ÁREA II	8 326	2 764	6 876	-17.4	148.8	0.3	0.3
	PRODUÇÃO	8 107	2 666	6 666	-17.8	150.0	0.3	0.2
	REND. MÉDIO	974	965	969	-0.5	0.4	--	--
RORAIMA	ÁREA I	4 572	4 572	4 572	0.0	0.0	0.2	0.2
	ÁREA II	4 542	4 542	4 542	0.0	0.0	0.2	0.2
	PRODUÇÃO	3 670	3 500	3 500	-4.6	0.0	0.1	0.1
	REND. MÉDIO	808	771	771	-4.6	0.0	--	--
PARÁ	ÁREA I	26 436	26 560	26 779	1.3	0.8	1.0	1.0
	ÁREA II	26 418	26 550	26 769	1.3	0.8	1.0	1.0
	PRODUÇÃO	19 828	20 488	20 224	2.0	-1.3	0.7	0.7
	REND. MÉDIO	751	772	756	0.7	-2.1	--	--
AMAPÁ	ÁREA I	990	1 000	1 000	1.0	0.0	0.0	0.0
	ÁREA II	987	1 000	1 000	1.3	0.0	0.0	0.0
	PRODUÇÃO	812	881	881	8.5	0.0	0.0	0.0
	REND. MÉDIO	823	881	881	7.0	0.0	--	--
TOCANTINS	ÁREA I	24 857	29 822	29 822	20.0	0.0	0.9	1.1
	ÁREA II	24 057	29 022	29 022	20.6	0.0	0.9	1.1
	PRODUÇÃO	19 877	24 349	24 349	22.5	0.0	0.7	0.8
	REND. MÉDIO	826	839	839	1.6	0.0	--	--
NORDESTE	ÁREA I	1 425 162	1 441 471	1 446 361	1.5	0.3	51.9	52.2
	ÁREA II	1 375 359	1 366 962	1 371 852	-0.3	0.4	51.3	50.9
	PRODUÇÃO	663 703	573 341	580 968	-12.5	1.3	23.0	19.3
	REND. MÉDIO	483	419	423	-12.4	1.0	--	--
MARANHÃO	ÁREA I	47 666	46 922	46 922	-1.6	0.0	1.7	1.7
	ÁREA II	47 666	46 922	46 922	-1.6	0.0	1.8	1.7
	PRODUÇÃO	26 644	26 384	26 392	-0.9	0.0	0.9	0.9
	REND. MÉDIO	559	562	562	0.5	0.0	--	--
PIAUÍ	ÁREA I	202 547	201 156	205 805	1.6	2.3	7.4	7.4
	ÁREA II	199 697	201 156	205 805	3.1	2.3	7.5	7.6
	PRODUÇÃO	83 209	94 454	101 660	22.2	7.6	2.9	3.4
	REND. MÉDIO	417	470	494	18.5	5.1	--	--

FEIJÃO (em grão) - TOTAL

Janeiro 2021

GRANDES REGIÕES E UNIDADES DA FEDERAÇÃO	VARIÁVEL	SAFRA 2020	SAFRA 2021		VARIÇÃO (%)		PARTICIPAÇÃO	
			3º PROGNÓSTICO	JANEIRO	ANUAL	PROG/JAN	SAFRA 2020	SAFRA 2021
CEARÁ	ÁREA I	375 320	394 119	394 360	5.1	0.1	13.7	14.2
	ÁREA II	374 651	394 119	394 360	5.3	0.1	14.0	14.6
	PRODUÇÃO	124 743	95 393	95 806	-23.2	0.4	4.3	3.2
	REND. MÉDIO	333	242	243	-27.0	0.4	--	--
RIO GRANDE DO NORTE	ÁREA I	53 318	54 203	54 203	1.7	0.0	1.9	2.0
	ÁREA II	51 877	52 579	52 579	1.4	0.0	1.9	2.0
	PRODUÇÃO	22 571	20 903	20 903	-7.4	0.0	0.8	0.7
	REND. MÉDIO	435	398	398	-8.5	0.0	--	--
PARAÍBA	ÁREA I	92 278	88 303	88 303	-4.3	0.0	3.4	3.2
	ÁREA II	92 178	88 303	88 303	-4.2	0.0	3.4	3.3
	PRODUÇÃO	36 395	50 977	50 977	40.1	0.0	1.3	1.7
	REND. MÉDIO	395	577	577	46.1	0.0	--	--
PERNAMBUCO	ÁREA I	190 125	179 774	179 774	-5.4	0.0	6.9	6.5
	ÁREA II	159 593	106 889	106 889	-33.0	0.0	6.0	4.0
	PRODUÇÃO	66 083	27 507	27 507	-58.4	0.0	2.3	0.9
	REND. MÉDIO	414	257	257	-37.9	0.0	--	--
ALAGOAS	ÁREA I	35 068	37 154	37 154	5.9	0.0	1.3	1.3
	ÁREA II	20 857	37 154	37 154	78.1	0.0	0.8	1.4
	PRODUÇÃO	10 681	22 157	22 157	107.4	0.0	0.4	0.7
	REND. MÉDIO	512	596	596	16.4	0.0	--	--
SERGIPE	ÁREA I	4 840	4 840	4 840	0.0	0.0	0.2	0.2
	ÁREA II	4 840	4 840	4 840	0.0	0.0	0.2	0.2
	PRODUÇÃO	3 277	3 296	3 296	0.6	0.0	0.1	0.1
	REND. MÉDIO	677	681	681	0.6	0.0	--	--
BAHIA	ÁREA I	424 000	435 000	435 000	2.6	0.0	15.4	15.7
	ÁREA II	424 000	435 000	435 000	2.6	0.0	15.8	16.1
	PRODUÇÃO	290 100	232 270	232 270	-19.9	0.0	10.0	7.7
	REND. MÉDIO	684	534	534	-21.9	0.0	--	--
SUDESTE	ÁREA I	423 756	423 462	421 989	-0.4	-0.3	15.4	15.2
	ÁREA II	414 971	423 439	421 964	1.7	-0.3	15.5	15.7
	PRODUÇÃO	761 734	774 077	775 055	1.7	0.1	26.4	25.8
	REND. MÉDIO	1 836	1 828	1 837	0.1	0.5	--	--
MINAS GERAIS	ÁREA I	323 997	323 997	322 500	-0.5	-0.5	11.8	11.6
	ÁREA II	315 235	323 997	322 498	2.3	-0.5	11.8	12.0
	PRODUÇÃO	553 382	554 092	554 917	0.3	0.1	19.2	18.5
	REND. MÉDIO	1 755	1 710	1 721	-1.9	0.6	--	--
ESPÍRITO SANTO	ÁREA I	9 925	9 933	9 933	0.1	0.0	0.4	0.4
	ÁREA II	9 925	9 933	9 933	0.1	0.0	0.4	0.4
	PRODUÇÃO	9 410	9 908	9 908	5.3	0.0	0.3	0.3
	REND. MÉDIO	948	997	997	5.2	0.0	--	--
RIO DE JANEIRO	ÁREA I	1 385	1 083	1 107	-20.1	2.2	0.1	0.0
	ÁREA II	1 385	1 083	1 107	-20.1	2.2	0.1	0.0
	PRODUÇÃO	1 415	1 188	1 341	-5.2	12.9	0.0	0.0
	REND. MÉDIO	1 022	1 097	1 211	18.5	10.4	--	--
SÃO PAULO	ÁREA I	88 449	88 449	88 449	0.0	0.0	3.2	3.2
	ÁREA II	88 426	88 426	88 426	0.0	0.0	3.3	3.3
	PRODUÇÃO	197 527	208 889	208 889	5.8	0.0	6.8	6.9
	REND. MÉDIO	2 234	2 362	2 362	5.7	0.0	--	--

FEIJÃO (em grão) - TOTAL

Janeiro 2021

GRANDES REGIÕES E UNIDADES DA FEDERAÇÃO	VARIÁVEL	SAFRA 2020	SAFRA 2021		VARIÇÃO (%)		PARTICIPAÇÃO	
			3º PROGNÓSTICO	JANEIRO	ANUAL	PROG/JAN	SAFRA 2020	SAFRA 2021
SUL	ÁREA I	496 583	491 927	495 727	-0.2	0.8	18.1	17.9
	ÁREA II	495 270	490 830	494 630	-0.1	0.8	18.5	18.4
	PRODUÇÃO	766 768	764 182	950 582	24.0	24.4	26.6	31.6
	REND. MÉDIO	1 548	1 557	1 922	24.2	23.4	--	--
PARANÁ	ÁREA I	379 300	377 300	381 100	0.5	1.0	13.8	13.7
	ÁREA II	379 300	377 300	381 100	0.5	1.0	14.2	14.1
	PRODUÇÃO	587 100	569 300	755 700	28.7	32.7	20.3	25.1
	REND. MÉDIO	1 548	1 509	1 983	28.1	31.4	--	--
SANTA CATARINA	ÁREA I	56 972	54 895	54 895	-3.6	0.0	2.1	2.0
	ÁREA II	56 700	54 630	54 630	-3.7	0.0	2.1	2.0
	PRODUÇÃO	98 534	104 909	104 909	6.5	0.0	3.4	3.5
	REND. MÉDIO	1 738	1 920	1 920	10.5	0.0	--	--
RIO GRANDE DO SUL	ÁREA I	60 311	59 732	59 732	-1.0	0.0	2.2	2.2
	ÁREA II	59 270	58 900	58 900	-0.6	0.0	2.2	2.2
	PRODUÇÃO	81 134	89 973	89 973	10.9	0.0	2.8	3.0
	REND. MÉDIO	1 369	1 528	1 528	11.6	0.0	--	--
CENTRO-OESTE	ÁREA I	311 936	311 999	318 038	2.0	1.9	11.4	11.5
	ÁREA II	307 992	311 020	317 059	2.9	1.9	11.5	11.8
	PRODUÇÃO	624 335	619 371	625 586	0.2	1.0	21.6	20.8
	REND. MÉDIO	2 027	1 991	1 973	-2.7	-0.9	--	--
MATO GROSSO DO SUL	ÁREA I	23 413	23 577	23 577	0.7	0.0	0.9	0.9
	ÁREA II	23 413	23 098	23 098	-1.3	0.0	0.9	0.9
	PRODUÇÃO	34 241	38 731	38 731	13.1	0.0	1.2	1.3
	REND. MÉDIO	1 462	1 677	1 677	14.7	0.0	--	--
MATO GROSSO	ÁREA I	147 344	146 163	154 923	5.1	6.0	5.4	5.6
	ÁREA II	147 344	146 163	154 923	5.1	6.0	5.5	5.7
	PRODUÇÃO	244 657	222 481	235 827	-3.6	6.0	8.5	7.8
	REND. MÉDIO	1 660	1 522	1 522	-8.3	0.0	--	--
GOIÁS	ÁREA I	123 079	131 059	128 338	4.3	-2.1	4.5	4.6
	ÁREA II	119 135	130 559	127 838	7.3	-2.1	4.4	4.7
	PRODUÇÃO	298 953	328 475	321 344	7.5	-2.2	10.4	10.7
	REND. MÉDIO	2 509	2 516	2 514	0.2	-0.1	--	--
DISTRITO FEDERAL	ÁREA I	18 100	11 200	11 200	-38.1	0.0	0.7	0.4
	ÁREA II	18 100	11 200	11 200	-38.1	0.0	0.7	0.4
	PRODUÇÃO	46 484	29 684	29 684	-36.1	0.0	1.6	1.0
	REND. MÉDIO	2 568	2 650	2 650	3.2	0.0	--	--

Nota - Área (ha), Produção (t) e Rendimento Médio (kg/ha).

Para as Unidades da Federação que, por força do calendário agrícola, ainda não dispõem das estimativas iniciais, os dados correspondem a uma projeção obtida a partir das informações de anos anteriores.

ÁREA I é a área plantada.

ÁREA II é a área colhida ou a ser colhida.

Fonte: IBGE, Diretoria de Pesquisas, Coordenação de Agropecuária, Levantamento Sistemático da Produção Agrícola, Janeiro/2021.

FEIJÃO (em grão) 1ª safra

Janeiro 2021

GRANDES REGIÕES E UNIDADES DA FEDERAÇÃO	VARIÁVEL	SAFRA 2020	SAFRA 2021		VARIÇÃO (%)		PARTICIPAÇÃO	
			3º PROGNÓSTICO	JANEIRO	ANUAL	PROG/JAN	SAFRA 2020	SAFRA 2021
TOTAL	ÁREA I	1 555 297	1 557 933	1 562 483	0.5	0.3	100.0	100.0
	ÁREA II	1 519 095	1 528 021	1 532 569	0.9	0.3	100.0	100.0
	PRODUÇÃO	1 309 818	1 299 612	1 289 651	-1.5	-0.8	100.0	100.0
	REND. MÉDIO	862	851	841	-2.4	-1.2	--	--
NORTE	ÁREA I	43 917	41 776	41 798	-4.8	0.1	2.8	2.7
	ÁREA II	43 768	41 765	41 787	-4.5	0.1	2.9	2.7
	PRODUÇÃO	35 912	34 286	34 287	-4.5	0.0	2.7	2.7
	REND. MÉDIO	821	821	821	0.0	0.0	--	--
RONDÔNIA	ÁREA I	16 647	16 081	16 081	-3.4	0.0	1.1	1.0
	ÁREA II	16 645	16 081	16 081	-3.4	0.0	1.1	1.0
	PRODUÇÃO	15 924	15 515	15 515	-2.6	0.0	1.2	1.2
	REND. MÉDIO	957	965	965	0.8	0.0	--	--
AMAZONAS	ÁREA I	4 343	2 765	2 765	-36.3	0.0	0.3	0.2
	ÁREA II	4 214	2 764	2 764	-34.4	0.0	0.3	0.2
	PRODUÇÃO	4 107	2 666	2 666	-35.1	0.0	0.3	0.2
	REND. MÉDIO	975	965	965	-1.0	0.0	--	--
RORAIMA	ÁREA I	2 688	2 688	2 688	0.0	0.0	0.2	0.2
	ÁREA II	2 688	2 688	2 688	0.0	0.0	0.2	0.2
	PRODUÇÃO	1 954	1 954	1 954	0.0	0.0	0.1	0.2
	REND. MÉDIO	727	727	727	0.0	0.0	--	--
PARÁ	ÁREA I	11 019	11 045	11 067	0.4	0.2	0.7	0.7
	ÁREA II	11 001	11 035	11 057	0.5	0.2	0.7	0.7
	PRODUÇÃO	8 466	8 696	8 697	2.7	0.0	0.6	0.7
	REND. MÉDIO	770	788	787	2.2	-0.1	--	--
TOCANTINS	ÁREA I	9 220	9 197	9 197	-0.2	0.0	0.6	0.6
	ÁREA II	9 220	9 197	9 197	-0.2	0.0	0.6	0.6
	PRODUÇÃO	5 461	5 455	5 455	-0.1	0.0	0.4	0.4
	REND. MÉDIO	592	593	593	0.2	0.0	--	--
NORDESTE	ÁREA I	1 041 294	1 051 837	1 056 601	1.5	0.5	67.0	67.6
	ÁREA II	1 016 886	1 022 865	1 027 629	1.1	0.5	66.9	67.1
	PRODUÇÃO	427 975	403 436	410 893	-4.0	1.8	32.7	31.9
	REND. MÉDIO	421	394	400	-5.0	1.5	--	--
MARANHÃO	ÁREA I	18 354	17 743	17 743	-3.3	0.0	1.2	1.1
	ÁREA II	18 354	17 743	17 743	-3.3	0.0	1.2	1.2
	PRODUÇÃO	8 914	8 690	8 695	-2.5	0.1	0.7	0.7
	REND. MÉDIO	486	490	490	0.8	0.0	--	--
PIAUI	ÁREA I	199 341	197 955	202 579	1.6	2.3	12.8	13.0
	ÁREA II	196 491	197 955	202 579	3.1	2.3	12.9	13.2
	PRODUÇÃO	81 229	92 570	99 643	22.7	7.6	6.2	7.7
	REND. MÉDIO	413	468	492	19.1	5.1	--	--
CEARÁ	ÁREA I	370 747	389 318	389 458	5.0	0.0	23.8	24.9
	ÁREA II	370 078	389 318	389 458	5.2	0.0	24.4	25.4
	PRODUÇÃO	118 879	89 928	90 307	-24.0	0.4	9.1	7.0
	REND. MÉDIO	321	231	232	-27.7	0.4	--	--
RIO GRANDE DO NORTE	ÁREA I	52 998	53 883	53 883	1.7	0.0	3.4	3.4
	ÁREA II	51 557	52 259	52 259	1.4	0.0	3.4	3.4
	PRODUÇÃO	22 273	20 538	20 538	-7.8	0.0	1.7	1.6
	REND. MÉDIO	432	393	393	-9.0	0.0	--	--

FEIJÃO (em grão) 1ª safra

Janeiro 2021

GRANDES REGIÕES E UNIDADES DA FEDERAÇÃO	VARIÁVEL	SAFRA 2020	SAFRA 2021		VARIÇÃO (%)		PARTICIPAÇÃO	
			3º PROGNÓSTICO	JANEIRO	ANUAL	PROG/JAN	SAFRA 2020	SAFRA 2021
PARAÍBA	ÁREA I	67 615	64 077	64 077	-5.2	0.0	4.3	4.1
	ÁREA II	67 555	64 077	64 077	-5.1	0.0	4.4	4.2
	PRODUÇÃO	26 697	36 687	36 687	37.4	0.0	2.0	2.8
	REND. MÉDIO	395	573	573	45.1	0.0	--	--
PERNAMBUCO	ÁREA I	108 239	103 861	103 861	-4.0	0.0	7.0	6.6
	ÁREA II	88 851	76 513	76 513	-13.9	0.0	5.8	5.0
	PRODUÇÃO	34 083	18 953	18 953	-44.4	0.0	2.6	1.5
	REND. MÉDIO	384	248	248	-35.4	0.0	--	--
BAHIA	ÁREA I	224 000	225 000	225 000	0.4	0.0	14.4	14.4
	ÁREA II	224 000	225 000	225 000	0.4	0.0	14.7	14.7
	PRODUÇÃO	135 900	136 070	136 070	0.1	0.0	10.4	10.6
	REND. MÉDIO	607	605	605	-0.3	0.0	--	--
SUDESTE	ÁREA I	189 824	189 532	188 217	-0.8	-0.7	12.2	12.0
	ÁREA II	181 916	189 509	188 192	3.4	-0.7	12.0	12.3
	PRODUÇÃO	292 700	309 554	310 582	6.1	0.3	22.3	24.1
	REND. MÉDIO	1 609	1 633	1 650	2.5	1.0	--	--
MINAS GERAIS	ÁREA I	134 381	134 381	132 884	-1.1	-1.1	8.6	8.5
	ÁREA II	126 496	134 381	132 882	5.0	-1.1	8.3	8.7
	PRODUÇÃO	174 574	181 817	182 642	4.6	0.5	13.3	14.2
	REND. MÉDIO	1 380	1 353	1 374	-0.4	1.6	--	--
ESPÍRITO SANTO	ÁREA I	4 573	4 583	4 583	0.2	0.0	0.3	0.3
	ÁREA II	4 573	4 583	4 583	0.2	0.0	0.3	0.3
	PRODUÇÃO	4 984	5 178	5 178	3.9	0.0	0.4	0.4
	REND. MÉDIO	1 090	1 130	1 130	3.7	0.0	--	--
RIO DE JANEIRO	ÁREA I	747	445	627	-16.1	40.9	0.0	0.0
	ÁREA II	747	445	627	-16.1	40.9	0.0	0.0
	PRODUÇÃO	642	415	618	-3.7	48.9	0.0	0.0
	REND. MÉDIO	859	933	986	14.8	5.7	--	--
SÃO PAULO	ÁREA I	50 123	50 123	50 123	0.0	0.0	3.2	3.2
	ÁREA II	50 100	50 100	50 100	0.0	0.0	3.3	3.3
	PRODUÇÃO	112 500	122 144	122 144	8.6	0.0	8.6	9.5
	REND. MÉDIO	2 246	2 438	2 438	8.5	0.0	--	--
SUL	ÁREA I	224 286	220 463	221 463	-1.3	0.5	14.4	14.2
	ÁREA II	224 151	220 057	221 057	-1.4	0.5	14.8	14.4
	PRODUÇÃO	433 626	427 448	412 948	-4.8	-3.4	33.1	32.0
	REND. MÉDIO	1 935	1 942	1 868	-3.5	-3.8	--	--
PARANÁ	ÁREA I	152 400	150 400	151 400	-0.7	0.7	9.8	9.7
	ÁREA II	152 400	150 400	151 400	-0.7	0.7	10.0	9.9
	PRODUÇÃO	316 200	298 400	283 900	-10.2	-4.9	24.1	22.0
	REND. MÉDIO	2 075	1 984	1 875	-9.6	-5.5	--	--
SANTA CATARINA	ÁREA I	34 854	32 777	32 777	-6.0	0.0	2.2	2.1
	ÁREA II	34 844	32 774	32 774	-5.9	0.0	2.3	2.1
	PRODUÇÃO	62 629	70 594	70 594	12.7	0.0	4.8	5.5
	REND. MÉDIO	1 797	2 154	2 154	19.9	0.0	--	--
RIO GRANDE DO SUL	ÁREA I	37 032	37 286	37 286	0.7	0.0	2.4	2.4
	ÁREA II	36 907	36 883	36 883	-0.1	0.0	2.4	2.4
	PRODUÇÃO	54 797	58 454	58 454	6.7	0.0	4.2	4.5
	REND. MÉDIO	1 485	1 585	1 585	6.7	0.0	--	--

FEIJÃO (em grão) 1ª safra

Janeiro 2021

GRANDES REGIÕES E UNIDADES DA FEDERAÇÃO	VARIÁVEL	SAFRA 2020	SAFRA 2021		VARIÇÃO (%)		PARTICIPAÇÃO	
			3º PROGNÓSTICO	JANEIRO	ANUAL	PROG/JAN	SAFRA 2020	SAFRA 2021
CENTRO-OESTE	ÁREA I	55 976	54 325	54 404	-2.8	0.1	3.6	3.5
	ÁREA II	52 374	53 825	53 904	2.9	0.1	3.4	3.5
	PRODUÇÃO	119 605	124 888	120 941	1.1	-3.2	9.1	9.4
	REND. MÉDIO	2 284	2 320	2 244	-1.8	-3.3	--	--
MATO GROSSO DO SUL	ÁREA I	102	266	266	160.8	0.0	0.0	0.0
	ÁREA II	102	266	266	160.8	0.0	0.0	0.0
	PRODUÇÃO	102	469	469	359.8	0.0	0.0	0.0
	REND. MÉDIO	1 000	1 763	1 763	76.3	0.0	--	--
MATO GROSSO	ÁREA I	916	566	2 866	212.9	406.4	0.1	0.2
	ÁREA II	916	566	2 866	212.9	406.4	0.1	0.2
	PRODUÇÃO	1 761	606	2 446	38.9	303.6	0.1	0.2
	REND. MÉDIO	1 922	1 071	853	-55.6	-20.4	--	--
GOIÁS	ÁREA I	44 158	47 493	45 272	2.5	-4.7	2.8	2.9
	ÁREA II	40 556	46 993	44 772	10.4	-4.7	2.7	2.9
	PRODUÇÃO	92 182	109 413	103 626	12.4	-5.3	7.0	8.0
	REND. MÉDIO	2 273	2 328	2 315	1.8	-0.6	--	--
DISTRITO FEDERAL	ÁREA I	10 800	6 000	6 000	-44.4	0.0	0.7	0.4
	ÁREA II	10 800	6 000	6 000	-44.4	0.0	0.7	0.4
	PRODUÇÃO	25 560	14 400	14 400	-43.7	0.0	2.0	1.1
	REND. MÉDIO	2 367	2 400	2 400	1.4	0.0	--	--

Nota - Área (ha), Produção (t) e Rendimento Médio (kg/ha).

Para as Unidades da Federação que, por força do calendário agrícola, ainda não dispõem das estimativas iniciais, os dados correspondem a uma projeção obtida a partir das informações de anos anteriores.

ÁREA I é a área plantada.

ÁREA II é a área colhida ou a ser colhida.

Fonte: IBGE, Diretoria de Pesquisas, Coordenação de Agropecuária, Levantamento Sistemático da Produção Agrícola, Janeiro/2021.

FEIJÃO (em grão) 2ª safra

Janeiro 2021

GRANDES REGIÕES E UNIDADES DA FEDERAÇÃO	VARIÁVEL	SAFRA 2020	SAFRA 2021		VARIÇÃO (%)		PARTICIPAÇÃO	
			3º PROGNÓSTICO	JANEIRO	ANUAL	PROG/JAN	SAFRA 2020	SAFRA 2021
TOTAL	ÁREA I	977 040	991 958	1 001 267	2.5	0.9	100.0	100.0
	ÁREA II	948 477	944 479	953 656	0.5	1.0	100.0	100.0
	PRODUÇÃO	1 007 288	956 135	1 162 164	15.4	21.5	100.0	100.0
	REND. MÉDIO	1 062	1 012	1 219	14.8	20.5	--	--
NORTE	ÁREA I	43 207	44 159	48 600	12.5	10.1	4.4	4.9
	ÁREA II	42 232	43 319	47 628	12.8	9.9	4.5	5.0
	PRODUÇÃO	34 649	35 483	39 218	13.2	10.5	3.4	3.4
	REND. MÉDIO	820	819	823	0.4	0.5	--	--
ACRE	ÁREA I	5 255	5 355	5 355	1.9	0.0	0.5	0.5
	ÁREA II	5 245	5 345	5 345	1.9	0.0	0.6	0.6
	PRODUÇÃO	2 937	2 964	2 964	0.9	0.0	0.3	0.3
	REND. MÉDIO	560	555	555	-0.9	0.0	--	--
AMAZONAS	ÁREA I	4 244	-	4 244	0.0	0.0	0.4	0.4
	ÁREA II	4 112	-	4 112	0.0	0.0	0.4	0.4
	PRODUÇÃO	4 000	-	4 000	0.0	0.0	0.4	0.3
	REND. MÉDIO	973	-	973	0.0	0.0	--	--
RORAIMA	ÁREA I	1 884	1 884	1 884	0.0	0.0	0.2	0.2
	ÁREA II	1 854	1 854	1 854	0.0	0.0	0.2	0.2
	PRODUÇÃO	1 716	1 546	1 546	-9.9	0.0	0.2	0.1
	REND. MÉDIO	926	834	834	-9.9	0.0	--	--
PARÁ	ÁREA I	15 417	15 515	15 712	1.9	1.3	1.6	1.6
	ÁREA II	15 417	15 515	15 712	1.9	1.3	1.6	1.6
	PRODUÇÃO	11 362	11 792	11 527	1.5	-2.2	1.1	1.0
	REND. MÉDIO	737	760	734	-0.4	-3.4	--	--
AMAPÁ	ÁREA I	990	1 000	1 000	1.0	0.0	0.1	0.1
	ÁREA II	987	1 000	1 000	1.3	0.0	0.1	0.1
	PRODUÇÃO	812	881	881	8.5	0.0	0.1	0.1
	REND. MÉDIO	823	881	881	7.0	0.0	--	--
TOCANTINS	ÁREA I	15 417	20 405	20 405	32.4	0.0	1.6	2.0
	ÁREA II	14 617	19 605	19 605	34.1	0.0	1.5	2.1
	PRODUÇÃO	13 822	18 300	18 300	32.4	0.0	1.4	1.6
	REND. MÉDIO	946	933	933	-1.4	0.0	--	--
NORDESTE	ÁREA I	383 868	389 634	389 760	1.5	0.0	39.3	38.9
	ÁREA II	358 473	344 097	344 223	-4.0	0.0	37.8	36.1
	PRODUÇÃO	235 728	169 905	170 075	-27.9	0.1	23.4	14.6
	REND. MÉDIO	658	494	494	-24.9	0.0	--	--
MARANHÃO	ÁREA I	29 312	29 179	29 179	-0.5	0.0	3.0	2.9
	ÁREA II	29 312	29 179	29 179	-0.5	0.0	3.1	3.1
	PRODUÇÃO	17 730	17 694	17 697	-0.2	0.0	1.8	1.5
	REND. MÉDIO	605	606	606	0.2	0.0	--	--
PIAUI	ÁREA I	3 206	3 201	3 226	0.6	0.8	0.3	0.3
	ÁREA II	3 206	3 201	3 226	0.6	0.8	0.3	0.3
	PRODUÇÃO	1 980	1 884	2 017	1.9	7.1	0.2	0.2
	REND. MÉDIO	618	589	625	1.1	6.1	--	--
CEARÁ	ÁREA I	4 573	4 801	4 902	7.2	2.1	0.5	0.5
	ÁREA II	4 573	4 801	4 902	7.2	2.1	0.5	0.5
	PRODUÇÃO	5 864	5 465	5 499	-6.2	0.6	0.6	0.5
	REND. MÉDIO	1 282	1 138	1 122	-12.5	-1.4	--	--

FEIJÃO (em grão) 2ª safra

Janeiro 2021

GRANDES REGIÕES E UNIDADES DA FEDERAÇÃO	VARIÁVEL	SAFRA 2020	SAFRA 2021		VARIACÃO (%)		PARTICIPACÃO	
			3º PROGNÓSTICO	JANEIRO	ANUAL	PROG/JAN	SAFRA 2020	SAFRA 2021
RIO GRANDE DO NORTE	ÁREA I	320	320	320	0.0	0.0	0.0	0.0
	ÁREA II	320	320	320	0.0	0.0	0.0	0.0
	PRODUÇÃO	298	365	365	22.5	0.0	0.0	0.0
	REND. MÉDIO	931	1 141	1 141	22.6	0.0	--	--
PARAÍBA	ÁREA I	24 663	24 226	24 226	-1.8	0.0	2.5	2.4
	ÁREA II	24 623	24 226	24 226	-1.6	0.0	2.6	2.5
	PRODUÇÃO	9 698	14 290	14 290	47.3	0.0	1.0	1.2
	REND. MÉDIO	394	590	590	49.7	0.0	--	--
PERNAMBUCO	ÁREA I	81 886	75 913	75 913	-7.3	0.0	8.4	7.6
	ÁREA II	70 742	30 376	30 376	-57.1	0.0	7.5	3.2
	PRODUÇÃO	32 000	8 554	8 554	-73.3	0.0	3.2	0.7
	REND. MÉDIO	452	282	282	-37.6	0.0	--	--
ALAGOAS	ÁREA I	35 068	37 154	37 154	5.9	0.0	3.6	3.7
	ÁREA II	20 857	37 154	37 154	78.1	0.0	2.2	3.9
	PRODUÇÃO	10 681	22 157	22 157	107.4	0.0	1.1	1.9
	REND. MÉDIO	512	596	596	16.4	0.0	--	--
SERGIPE	ÁREA I	4 840	4 840	4 840	0.0	0.0	0.5	0.5
	ÁREA II	4 840	4 840	4 840	0.0	0.0	0.5	0.5
	PRODUÇÃO	3 277	3 296	3 296	0.6	0.0	0.3	0.3
	REND. MÉDIO	677	681	681	0.6	0.0	--	--
BAHIA	ÁREA I	200 000	210 000	210 000	5.0	0.0	20.5	21.0
	ÁREA II	200 000	210 000	210 000	5.0	0.0	21.1	22.0
	PRODUÇÃO	154 200	96 200	96 200	-37.6	0.0	15.3	8.3
	REND. MÉDIO	771	458	458	-40.6	0.0	--	--
SUDESTE	ÁREA I	139 481	139 479	139 321	-0.1	-0.1	14.3	13.9
	ÁREA II	138 666	139 479	139 321	0.5	-0.1	14.6	14.6
	PRODUÇÃO	212 397	212 511	212 461	0.0	-0.0	21.1	18.3
	REND. MÉDIO	1 532	1 524	1 525	-0.5	0.1	--	--
MINAS GERAIS	ÁREA I	115 258	115 258	115 258	0.0	0.0	11.8	11.5
	ÁREA II	114 443	115 258	115 258	0.7	0.0	12.1	12.1
	PRODUÇÃO	170 247	170 467	170 467	0.1	0.0	16.9	14.7
	REND. MÉDIO	1 488	1 479	1 479	-0.6	0.0	--	--
ESPÍRITO SANTO	ÁREA I	5 285	5 283	5 283	-0.0	0.0	0.5	0.5
	ÁREA II	5 285	5 283	5 283	-0.0	0.0	0.6	0.6
	PRODUÇÃO	4 377	4 671	4 671	6.7	0.0	0.4	0.4
	REND. MÉDIO	828	884	884	6.8	0.0	--	--
RIO DE JANEIRO	ÁREA I	638	638	480	-24.8	-24.8	0.1	0.0
	ÁREA II	638	638	480	-24.8	-24.8	0.1	0.1
	PRODUÇÃO	773	773	723	-6.5	-6.5	0.1	0.1
	REND. MÉDIO	1 212	1 212	1 506	24.3	24.3	--	--
SÃO PAULO	ÁREA I	18 300	18 300	18 300	0.0	0.0	1.9	1.8
	ÁREA II	18 300	18 300	18 300	0.0	0.0	1.9	1.9
	PRODUÇÃO	37 000	36 600	36 600	-1.1	0.0	3.7	3.1
	REND. MÉDIO	2 022	2 000	2 000	-1.1	0.0	--	--
SUL	ÁREA I	270 297	269 464	271 764	0.5	0.9	27.7	27.1
	ÁREA II	269 119	268 773	271 073	0.7	0.9	28.4	28.4
	PRODUÇÃO	330 942	334 534	534 634	61.5	59.8	32.9	46.0
	REND. MÉDIO	1 230	1 245	1 972	60.3	58.4	--	--

FEIJÃO (em grão) 2ª safra

Janeiro 2021

GRANDES REGIÕES E UNIDADES DA FEDERAÇÃO	VARIÁVEL	SAFRA 2020	SAFRA 2021		VARIÇÃO (%)		PARTICIPAÇÃO	
			3º PROGNÓSTICO	JANEIRO	ANUAL	PROG/JAN	SAFRA 2020	SAFRA 2021
PARANÁ	ÁREA I	224 900	224 900	227 200	1.0	1.0	23.0	22.7
	ÁREA II	224 900	224 900	227 200	1.0	1.0	23.7	23.8
	PRODUÇÃO	268 700	268 700	468 800	74.5	74.5	26.7	40.3
	REND. MÉDIO	1 195	1 195	2 063	72.6	72.6	--	--
SANTA CATARINA	ÁREA I	22 118	22 118	22 118	0.0	0.0	2.3	2.2
	ÁREA II	21 856	21 856	21 856	0.0	0.0	2.3	2.3
	PRODUÇÃO	35 905	34 315	34 315	-4.4	0.0	3.6	3.0
	REND. MÉDIO	1 643	1 570	1 570	-4.4	0.0	--	--
RIO GRANDE DO SUL	ÁREA I	23 279	22 446	22 446	-3.6	0.0	2.4	2.2
	ÁREA II	22 363	22 017	22 017	-1.5	0.0	2.4	2.3
	PRODUÇÃO	26 337	31 519	31 519	19.7	0.0	2.6	2.7
	REND. MÉDIO	1 178	1 432	1 432	21.6	0.0	--	--
CENTRO-OESTE	ÁREA I	140 187	149 222	151 822	8.3	1.7	14.3	15.2
	ÁREA II	139 987	148 811	151 411	8.2	1.7	14.8	15.9
	PRODUÇÃO	193 572	203 702	205 776	6.3	1.0	19.2	17.7
	REND. MÉDIO	1 383	1 369	1 359	-1.7	-0.7	--	--
MATO GROSSO DO SUL	ÁREA I	22 643	22 643	22 643	0.0	0.0	2.3	2.3
	ÁREA II	22 643	22 232	22 232	-1.8	0.0	2.4	2.3
	PRODUÇÃO	32 859	36 982	36 982	12.5	0.0	3.3	3.2
	REND. MÉDIO	1 451	1 663	1 663	14.6	0.0	--	--
MATO GROSSO	ÁREA I	95 808	104 353	107 453	12.2	3.0	9.8	10.7
	ÁREA II	95 808	104 353	107 453	12.2	3.0	10.1	11.3
	PRODUÇÃO	116 529	123 668	127 088	9.1	2.8	11.6	10.9
	REND. MÉDIO	1 216	1 185	1 183	-2.7	-0.2	--	--
GOIÁS	ÁREA I	20 436	22 026	21 526	5.3	-2.3	2.1	2.1
	ÁREA II	20 236	22 026	21 526	6.4	-2.3	2.1	2.3
	PRODUÇÃO	41 260	42 768	41 422	0.4	-3.1	4.1	3.6
	REND. MÉDIO	2 039	1 942	1 924	-5.6	-0.9	--	--
DISTRITO FEDERAL	ÁREA I	1 300	200	200	-84.6	0.0	0.1	0.0
	ÁREA II	1 300	200	200	-84.6	0.0	0.1	0.0
	PRODUÇÃO	2 924	284	284	-90.3	0.0	0.3	0.0
	REND. MÉDIO	2 249	1 420	1 420	-36.9	0.0	--	--

Nota - Área (ha), Produção (t) e Rendimento Médio (kg/ha).

Para as Unidades da Federação que, por força do calendário agrícola, ainda não dispõem das estimativas iniciais, os dados correspondem a uma projeção obtida a partir das informações de anos anteriores.

ÁREA I é a área plantada.

ÁREA II é a área colhida ou a ser colhida.

Fonte: IBGE, Diretoria de Pesquisas, Coordenação de Agropecuária, Levantamento Sistemático da Produção Agrícola, Janeiro/2021.

FEIJÃO (em grão) 3ª safra

Janeiro 2021

GRANDES REGIÕES E UNIDADES DA FEDERAÇÃO	VARIÁVEL	SAFRA 2020	SAFRA 2021		VARIACÃO (%)		PARTICIPAÇÃO	
			3º PROGNÓSTICO	JANEIRO	ANUAL	PROG/JAN	SAFRA 2020	SAFRA 2021
TOTAL	ÁREA I	212 444	205 123	208 983	-1.6	1.9	100.0	100.0
	ÁREA II	212 240	205 055	208 915	-1.6	1.9	100.0	100.0
	PRODUÇÃO	570 589	545 587	554 475	-2.8	1.6	100.0	100.0
	REND. MÉDIO	2 688	2 661	2 654	-1.3	-0.3	--	--
NORTE	ÁREA I	220	220	220	0.0	0.0	0.1	0.1
	ÁREA II	220	220	220	0.0	0.0	0.1	0.1
	PRODUÇÃO	594	594	594	0.0	0.0	0.1	0.1
	REND. MÉDIO	2 700	2 700	2 700	0.0	0.0	--	--
TOCANTINS	ÁREA I	220	220	220	0.0	0.0	0.1	0.1
	ÁREA II	220	220	220	0.0	0.0	0.1	0.1
	PRODUÇÃO	594	594	594	0.0	0.0	0.1	0.1
	REND. MÉDIO	2 700	2 700	2 700	0.0	0.0	--	--
SUDESTE	ÁREA I	94 451	94 451	94 451	0.0	0.0	44.5	45.2
	ÁREA II	94 389	94 451	94 451	0.1	0.0	44.5	45.2
	PRODUÇÃO	256 637	252 012	252 012	-1.8	0.0	45.0	45.5
	REND. MÉDIO	2 719	2 668	2 668	-1.9	0.0	--	--
MINAS GERAIS	ÁREA I	74 358	74 358	74 358	0.0	0.0	35.0	35.6
	ÁREA II	74 296	74 358	74 358	0.1	0.0	35.0	35.6
	PRODUÇÃO	208 561	201 808	201 808	-3.2	0.0	36.6	36.4
	REND. MÉDIO	2 807	2 714	2 714	-3.3	0.0	--	--
ESPÍRITO SANTO	ÁREA I	67	67	67	0.0	0.0	0.0	0.0
	ÁREA II	67	67	67	0.0	0.0	0.0	0.0
	PRODUÇÃO	49	59	59	20.4	0.0	0.0	0.0
	REND. MÉDIO	731	881	881	20.5	0.0	--	--
SÃO PAULO	ÁREA I	20 026	20 026	20 026	0.0	0.0	9.4	9.6
	ÁREA II	20 026	20 026	20 026	0.0	0.0	9.4	9.6
	PRODUÇÃO	48 027	50 145	50 145	4.4	0.0	8.4	9.0
	REND. MÉDIO	2 398	2 504	2 504	4.4	0.0	--	--
SUL	ÁREA I	2 000	2 000	2 500	25.0	25.0	0.9	1.2
	ÁREA II	2 000	2 000	2 500	25.0	25.0	0.9	1.2
	PRODUÇÃO	2 200	2 200	3 000	36.4	36.4	0.4	0.5
	REND. MÉDIO	1 100	1 100	1 200	9.1	9.1	--	--
PARANÁ	ÁREA I	2 000	2 000	2 500	25.0	25.0	0.9	1.2
	ÁREA II	2 000	2 000	2 500	25.0	25.0	0.9	1.2
	PRODUÇÃO	2 200	2 200	3 000	36.4	36.4	0.4	0.5
	REND. MÉDIO	1 100	1 100	1 200	9.1	9.1	--	--
CENTRO-OESTE	ÁREA I	115 773	108 452	111 812	-3.4	3.1	54.5	53.5
	ÁREA II	115 631	108 384	111 744	-3.4	3.1	54.5	53.5
	PRODUÇÃO	311 158	290 781	298 869	-3.9	2.8	54.5	53.9
	REND. MÉDIO	2 691	2 683	2 675	-0.6	-0.3	--	--
MATO GROSSO DO SUL	ÁREA I	668	668	668	0.0	0.0	0.3	0.3
	ÁREA II	668	600	600	-10.2	0.0	0.3	0.3
	PRODUÇÃO	1 280	1 280	1 280	0.0	0.0	0.2	0.2
	REND. MÉDIO	1 916	2 133	2 133	11.3	0.0	--	--

FEIJÃO (em grão) 3ª safra

Janeiro 2021

GRANDES REGIÕES E UNIDADES DA FEDERAÇÃO	VARIÁVEL	SAFRA 2020	SAFRA 2021		VARIÇÃO (%)		PARTICIPAÇÃO	
			3º PROGNÓSTICO	JANEIRO	ANUAL	PROG/JAN	SAFRA 2020	SAFRA 2021
MATO GROSSO	ÁREA I	50 620	41 244	44 604	-11.9	8.1	23.8	21.3
	ÁREA II	50 620	41 244	44 604	-11.9	8.1	23.9	21.4
	PRODUÇÃO	126 367	98 207	106 293	-15.9	8.2	22.1	19.2
	REND. MÉDIO	2 496	2 381	2 383	-4.5	0.1	--	--
GOIÁS	ÁREA I	58 485	61 540	61 540	5.2	0.0	27.5	29.4
	ÁREA II	58 343	61 540	61 540	5.5	0.0	27.5	29.5
	PRODUÇÃO	165 511	176 294	176 296	6.5	0.0	29.0	31.8
	REND. MÉDIO	2 837	2 865	2 865	1.0	0.0	--	--
DISTRITO FEDERAL	ÁREA I	6 000	5 000	5 000	-16.7	0.0	2.8	2.4
	ÁREA II	6 000	5 000	5 000	-16.7	0.0	2.8	2.4
	PRODUÇÃO	18 000	15 000	15 000	-16.7	0.0	3.2	2.7
	REND. MÉDIO	3 000	3 000	3 000	0.0	0.0	--	--

Nota - Área (ha), Produção (t) e Rendimento Médio (kg/ha).

Para as Unidades da Federação que, por força do calendário agrícola, ainda não dispõem das estimativas iniciais, os dados correspondem a uma projeção obtida a partir das informações de anos anteriores.

ÁREA I é a área plantada.

ÁREA II é a área colhida ou a ser colhida.

Fonte: IBGE, Diretoria de Pesquisas, Coordenação de Agropecuária, Levantamento Sistemático da Produção Agrícola, Janeiro/2021.

FUMO (em folhas)

Janeiro 2021

GRANDES REGIÕES E UNIDADES DA FEDERAÇÃO	VARIÁVEL	SAFRA 2020	SAFRA 2021		VARIÇÃO (%)		PARTICIPAÇÃO	
			3º PROGNÓSTICO	JANEIRO	ANUAL	PROG/JAN	SAFRA 2020	SAFRA 2021
TOTAL	ÁREA I	352 361	343 250	343 447	-2.5	0.1	100.0	100.0
	ÁREA II	351 936	343 035	343 232	-2.5	0.1	100.0	100.0
	PRODUÇÃO	695 601	725 028	723 226	4.0	-0.2	100.0	100.0
	REND. MÉDIO	1 976	2 114	2 107	6.6	-0.3	--	--
NORTE	ÁREA I	165	165	162	-1.8	-1.8	0.0	0.0
	ÁREA II	165	165	162	-1.8	-1.8	0.0	0.0
	PRODUÇÃO	146	139	137	-6.2	-1.4	0.0	0.0
	REND. MÉDIO	885	842	846	-4.4	0.5	--	--
ACRE	ÁREA I	142	142	142	0.0	0.0	0.0	0.0
	ÁREA II	142	142	142	0.0	0.0	0.0	0.0
	PRODUÇÃO	128	121	121	-5.5	0.0	0.0	0.0
	REND. MÉDIO	901	852	852	-5.4	0.0	--	--
PARÁ	ÁREA I	23	23	20	-13.0	-13.0	0.0	0.0
	ÁREA II	23	23	20	-13.0	-13.0	0.0	0.0
	PRODUÇÃO	18	18	16	-11.1	-11.1	0.0	0.0
	REND. MÉDIO	783	783	800	2.2	2.2	--	--
NORDESTE	ÁREA I	24 740	24 731	24 731	-0.0	0.0	7.0	7.2
	ÁREA II	24 740	24 731	24 731	-0.0	0.0	7.0	7.2
	PRODUÇÃO	30 035	28 203	28 203	-6.1	0.0	4.3	3.9
	REND. MÉDIO	1 214	1 140	1 140	-6.1	0.0	--	--
CEARÁ	ÁREA I	75	68	68	-9.3	0.0	0.0	0.0
	ÁREA II	75	68	68	-9.3	0.0	0.0	0.0
	PRODUÇÃO	60	58	58	-3.3	0.0	0.0	0.0
	REND. MÉDIO	800	853	853	6.6	0.0	--	--
PERNAMBUCO	ÁREA I	2	2	2	0.0	0.0	0.0	0.0
	ÁREA II	2	2	2	0.0	0.0	0.0	0.0
	PRODUÇÃO	2	2	2	0.0	0.0	0.0	0.0
	REND. MÉDIO	1 000	1 000	1 000	0.0	0.0	--	--
ALAGOAS	ÁREA I	17 063	17 061	17 061	-0.0	0.0	4.8	5.0
	ÁREA II	17 063	17 061	17 061	-0.0	0.0	4.8	5.0
	PRODUÇÃO	19 973	20 520	20 520	2.7	0.0	2.9	2.8
	REND. MÉDIO	1 171	1 203	1 203	2.7	0.0	--	--
BAHIA	ÁREA I	7 600	7 600	7 600	0.0	0.0	2.2	2.2
	ÁREA II	7 600	7 600	7 600	0.0	0.0	2.2	2.2
	PRODUÇÃO	10 000	7 623	7 623	-23.8	0.0	1.4	1.1
	REND. MÉDIO	1 316	1 003	1 003	-23.8	0.0	--	--
SUDESTE	ÁREA I	13	13	13	0.0	0.0	0.0	0.0
	ÁREA II	13	13	13	0.0	0.0	0.0	0.0
	PRODUÇÃO	9	9	9	0.0	0.0	0.0	0.0
	REND. MÉDIO	692	692	692	0.0	0.0	--	--
SÃO PAULO	ÁREA I	13	13	13	0.0	0.0	0.0	0.0
	ÁREA II	13	13	13	0.0	0.0	0.0	0.0
	PRODUÇÃO	9	9	9	0.0	0.0	0.0	0.0
	REND. MÉDIO	692	692	692	0.0	0.0	--	--
SUL	ÁREA I	327 443	318 341	318 541	-2.7	0.1	92.9	92.7
	ÁREA II	327 018	318 126	318 326	-2.7	0.1	92.9	92.7
	PRODUÇÃO	665 411	696 677	694 877	4.4	-0.3	95.7	96.1
	REND. MÉDIO	2 035	2 190	2 183	7.3	-0.3	--	--

FUMO (em folhas)

Janeiro 2021

GRANDES REGIÕES E UNIDADES DA FEDERAÇÃO	VARIÁVEL	SAFRA 2020	SAFRA 2021		VARIÇÃO (%)		PARTICIPAÇÃO	
			3º PROGNÓSTICO	JANEIRO	ANUAL	PROG/JAN	SAFRA 2020	SAFRA 2021
PARANÁ	ÁREA I	71 300	65 100	65 300	-8.4	0.3	20.2	19.0
	ÁREA II	71 300	65 100	65 300	-8.4	0.3	20.3	19.0
	PRODUÇÃO	175 200	154 700	152 900	-12.7	-1.2	25.2	21.1
	REND. MÉDIO	2 457	2 376	2 342	-4.7	-1.4	--	--
SANTA CATARINA	ÁREA I	89 403	89 292	89 292	-0.1	0.0	25.4	26.0
	ÁREA II	89 403	89 077	89 077	-0.4	0.0	25.4	26.0
	PRODUÇÃO	201 714	198 663	198 663	-1.5	0.0	29.0	27.5
	REND. MÉDIO	2 256	2 230	2 230	-1.2	0.0	--	--
RIO GRANDE DO SUL	ÁREA I	166 740	163 949	163 949	-1.7	0.0	47.3	47.7
	ÁREA II	166 315	163 949	163 949	-1.4	0.0	47.3	47.8
	PRODUÇÃO	288 497	343 314	343 314	19.0	0.0	41.5	47.5
	REND. MÉDIO	1 735	2 094	2 094	20.7	0.0	--	--

Nota - Área (ha), Produção (t) e Rendimento Médio (kg/ha).

Para as Unidades da Federação que, por força do calendário agrícola, ainda não dispõem das estimativas iniciais, os dados correspondem a uma projeção obtida a partir das informações de anos anteriores.

ÁREA I é a área plantada.

ÁREA II é a área colhida ou a ser colhida.

Fonte: IBGE, Diretoria de Pesquisas, Coordenação de Agropecuária, Levantamento Sistemático da Produção Agrícola, Janeiro/2021.

LARANJA

Janeiro 2021

GRANDES REGIÕES E UNIDADES DA FEDERAÇÃO	VARIÁVEL	SAFRA 2020	SAFRA 2021		VARIÇÃO (%)		PARTICIPAÇÃO	
			3º PROGNÓSTICO	JANEIRO	ANUAL	PROG/JAN	SAFRA 2020	SAFRA 2021
TOTAL	ÁREA I	643 544	644 427	644 123	0.1	-0.0	100.0	100.0
	ÁREA II	586 305	587 233	587 071	0.1	-0.0	100.0	100.0
	PRODUÇÃO	15 745 940	15 872 694	15 867 196	0.8	-0.0	100.0	100.0
	REND. MÉDIO	26 856	27 030	27 028	0.6	-0.0	--	--
NORTE	ÁREA I	21 440	21 667	21 644	1.0	-0.1	3.3	3.4
	ÁREA II	20 747	21 037	21 014	1.3	-0.1	3.5	3.6
	PRODUÇÃO	350 305	349 067	348 290	-0.6	-0.2	2.2	2.2
	REND. MÉDIO	16 885	16 593	16 574	-1.8	-0.1	--	--
RONDÔNIA	ÁREA I	502	502	502	0.0	0.0	0.1	0.1
	ÁREA II	495	495	495	0.0	0.0	0.1	0.1
	PRODUÇÃO	7 140	7 140	7 140	0.0	0.0	0.0	0.0
	REND. MÉDIO	14 424	14 424	14 424	0.0	0.0	--	--
ACRE	ÁREA I	495	510	510	3.0	0.0	0.1	0.1
	ÁREA II	465	483	483	3.9	0.0	0.1	0.1
	PRODUÇÃO	6 727	6 987	6 987	3.9	0.0	0.0	0.0
	REND. MÉDIO	14 467	14 466	14 466	-0.0	0.0	--	--
AMAZONAS	ÁREA I	3 895	4 232	4 232	8.7	0.0	0.6	0.7
	ÁREA II	3 241	3 636	3 636	12.2	0.0	0.6	0.6
	PRODUÇÃO	65 232	79 992	79 992	22.6	0.0	0.4	0.5
	REND. MÉDIO	20 127	22 000	22 000	9.3	0.0	--	--
RORAIMA	ÁREA I	1 857	1 857	1 857	0.0	0.0	0.3	0.3
	ÁREA II	1 857	1 857	1 857	0.0	0.0	0.3	0.3
	PRODUÇÃO	21 922	21 888	21 888	-0.2	0.0	0.1	0.1
	REND. MÉDIO	11 805	11 787	11 787	-0.2	0.0	--	--
PARÁ	ÁREA I	14 032	13 843	13 820	-1.5	-0.2	2.2	2.1
	ÁREA II	14 032	13 843	13 820	-1.5	-0.2	2.4	2.4
	PRODUÇÃO	244 810	227 752	226 975	-7.3	-0.3	1.6	1.4
	REND. MÉDIO	17 447	16 453	16 424	-5.9	-0.2	--	--
AMAPÁ	ÁREA I	610	680	680	11.5	0.0	0.1	0.1
	ÁREA II	608	680	680	11.8	0.0	0.1	0.1
	PRODUÇÃO	3 931	4 833	4 833	22.9	0.0	0.0	0.0
	REND. MÉDIO	6 465	7 107	7 107	9.9	0.0	--	--
TOCANTINS	ÁREA I	49	43	43	-12.2	0.0	0.0	0.0
	ÁREA II	49	43	43	-12.2	0.0	0.0	0.0
	PRODUÇÃO	543	475	475	-12.5	0.0	0.0	0.0
	REND. MÉDIO	11 082	11 047	11 047	-0.3	0.0	--	--
NORDESTE	ÁREA I	108 591	108 890	108 928	0.3	0.0	16.9	16.9
	ÁREA II	96 860	96 985	97 023	0.2	0.0	16.5	16.5
	PRODUÇÃO	1 157 501	1 258 114	1 258 360	8.7	0.0	7.4	7.9
	REND. MÉDIO	11 950	12 972	12 970	8.5	-0.0	--	--
MARANHÃO	ÁREA I	105	84	84	-20.0	0.0	0.0	0.0
	ÁREA II	105	84	84	-20.0	0.0	0.0	0.0
	PRODUÇÃO	501	408	408	-18.6	0.0	0.0	0.0
	REND. MÉDIO	4 771	4 857	4 857	1.8	0.0	--	--
PIAUI	ÁREA I	173	175	175	1.2	0.0	0.0	0.0
	ÁREA II	173	175	175	1.2	0.0	0.0	0.0
	PRODUÇÃO	1 539	1 581	1 580	2.7	-0.1	0.0	0.0
	REND. MÉDIO	8 896	9 034	9 029	1.5	-0.1	--	--

LARANJA

Janeiro 2021

GRANDES REGIÕES E UNIDADES DA FEDERAÇÃO	VARIÁVEL	SAFRA 2020	SAFRA 2021		VARIACÃO (%)		PARTICIPACÃO	
			3º PROGNÓSTICO	JANEIRO	ANUAL	PROG/JAN	SAFRA 2020	SAFRA 2021
CEARÁ	ÁREA I	1 106	1 106	1 144	3.4	3.4	0.2	0.2
	ÁREA II	1 106	1 106	1 144	3.4	3.4	0.2	0.2
	PRODUÇÃO	9 625	7 887	8 134	-15.5	3.1	0.1	0.1
	REND. MÉDIO	8 703	7 131	7 110	-18.3	-0.3	--	--
RIO GRANDE DO NORTE	ÁREA I	100	100	100	0.0	0.0	0.0	0.0
	ÁREA II	100	100	100	0.0	0.0	0.0	0.0
	PRODUÇÃO	1 004	1 004	1 004	0.0	0.0	0.0	0.0
	REND. MÉDIO	10 040	10 040	10 040	0.0	0.0	--	--
PARAÍBA	ÁREA I	744	758	758	1.9	0.0	0.1	0.1
	ÁREA II	744	758	758	1.9	0.0	0.1	0.1
	PRODUÇÃO	4 675	5 191	5 191	11.0	0.0	0.0	0.0
	REND. MÉDIO	6 284	6 848	6 848	9.0	0.0	--	--
PERNAMBUCO	ÁREA I	467	469	469	0.4	0.0	0.1	0.1
	ÁREA II	461	289	289	-37.3	0.0	0.1	0.0
	PRODUÇÃO	6 523	1 588	1 588	-75.7	0.0	0.0	0.0
	REND. MÉDIO	14 150	5 495	5 495	-61.2	0.0	--	--
ALAGOAS	ÁREA I	11 532	11 834	11 834	2.6	0.0	1.8	1.8
	ÁREA II	11 532	11 834	11 834	2.6	0.0	2.0	2.0
	PRODUÇÃO	140 673	149 530	149 530	6.3	0.0	0.9	0.9
	REND. MÉDIO	12 198	12 636	12 636	3.6	0.0	--	--
SERGIPE	ÁREA I	32 864	32 864	32 864	0.0	0.0	5.1	5.1
	ÁREA II	31 139	31 139	31 139	0.0	0.0	5.3	5.3
	PRODUÇÃO	359 961	356 624	356 624	-0.9	0.0	2.3	2.2
	REND. MÉDIO	11 560	11 453	11 453	-0.9	0.0	--	--
BAHIA	ÁREA I	61 500	61 500	61 500	0.0	0.0	9.6	9.5
	ÁREA II	51 500	51 500	51 500	0.0	0.0	8.8	8.8
	PRODUÇÃO	633 000	734 301	734 301	16.0	0.0	4.0	4.6
	REND. MÉDIO	12 291	14 258	14 258	16.0	0.0	--	--
SUDESTE	ÁREA I	457 645	457 789	457 470	-0.0	-0.1	71.1	71.0
	ÁREA II	414 781	414 925	414 748	-0.0	-0.0	70.7	70.6
	PRODUÇÃO	12 919 514	12 904 810	12 900 201	-0.1	-0.0	82.0	81.3
	REND. MÉDIO	31 148	31 102	31 104	-0.1	0.0	--	--
MINAS GERAIS	ÁREA I	38 226	38 366	38 366	0.4	0.0	5.9	6.0
	ÁREA II	38 226	38 366	38 366	0.4	0.0	6.5	6.5
	PRODUÇÃO	994 356	979 714	979 714	-1.5	0.0	6.3	6.2
	REND. MÉDIO	26 013	25 536	25 536	-1.8	0.0	--	--
ESPÍRITO SANTO	ÁREA I	1 436	1 440	1 440	0.3	0.0	0.2	0.2
	ÁREA II	1 436	1 440	1 440	0.3	0.0	0.2	0.2
	PRODUÇÃO	18 565	18 503	18 503	-0.3	0.0	0.1	0.1
	REND. MÉDIO	12 928	12 849	12 849	-0.6	0.0	--	--
RIO DE JANEIRO	ÁREA I	5 407	5 407	5 088	-5.9	-5.9	0.8	0.8
	ÁREA II	5 265	5 265	5 088	-3.4	-3.4	0.9	0.9
	PRODUÇÃO	71 265	71 265	66 656	-6.5	-6.5	0.5	0.4
	REND. MÉDIO	13 536	13 536	13 101	-3.2	-3.2	--	--
SÃO PAULO	ÁREA I	412 576	412 576	412 576	0.0	0.0	64.1	64.1
	ÁREA II	369 854	369 854	369 854	0.0	0.0	63.1	63.0
	PRODUÇÃO	11 835 328	11 835 328	11 835 328	0.0	0.0	75.2	74.6
	REND. MÉDIO	32 000	32 000	32 000	0.0	0.0	--	--

LARANJA

Janeiro 2021

GRANDES REGIÕES E UNIDADES DA FEDERAÇÃO	VARIÁVEL	SAFRA 2020	SAFRA 2021		VARIACÃO (%)		PARTICIPAÇÃO	
			3º PROGNÓSTICO	JANEIRO	ANUAL	PROG/JAN	SAFRA 2020	SAFRA 2021
SUL	ÁREA I	47 434	47 542	47 542	0.2	0.0	7.4	7.4
	ÁREA II	45 513	45 747	45 747	0.5	0.0	7.8	7.8
	PRODUÇÃO	1 153 598	1 178 036	1 178 036	2.1	0.0	7.3	7.4
	REND. MÉDIO	25 347	25 751	25 751	1.6	0.0	--	--
PARANÁ	ÁREA I	22 480	22 480	22 480	0.0	0.0	3.5	3.5
	ÁREA II	22 480	22 480	22 480	0.0	0.0	3.8	3.8
	PRODUÇÃO	804 492	807 684	807 684	0.4	0.0	5.1	5.1
	REND. MÉDIO	35 787	35 929	35 929	0.4	0.0	--	--
SANTA CATARINA	ÁREA I	1 771	1 880	1 880	6.2	0.0	0.3	0.3
	ÁREA II	1 761	1 880	1 880	6.8	0.0	0.3	0.3
	PRODUÇÃO	29 135	33 785	33 785	16.0	0.0	0.2	0.2
	REND. MÉDIO	16 545	17 971	17 971	8.6	0.0	--	--
RIO GRANDE DO SUL	ÁREA I	23 183	23 182	23 182	-0.0	0.0	3.6	3.6
	ÁREA II	21 272	21 387	21 387	0.5	0.0	3.6	3.6
	PRODUÇÃO	319 971	336 567	336 567	5.2	0.0	2.0	2.1
	REND. MÉDIO	15 042	15 737	15 737	4.6	0.0	--	--
CENTRO-OESTE	ÁREA I	8 434	8 539	8 539	1.2	0.0	1.3	1.3
	ÁREA II	8 404	8 539	8 539	1.6	0.0	1.4	1.5
	PRODUÇÃO	165 022	182 667	182 309	10.5	-0.2	1.0	1.1
	REND. MÉDIO	19 636	21 392	21 350	8.7	-0.2	--	--
MATO GROSSO DO SUL	ÁREA I	1 027	1 050	1 050	2.2	0.0	0.2	0.2
	ÁREA II	1 027	1 050	1 050	2.2	0.0	0.2	0.2
	PRODUÇÃO	21 240	21 508	21 508	1.3	0.0	0.1	0.1
	REND. MÉDIO	20 682	20 484	20 484	-1.0	0.0	--	--
MATO GROSSO	ÁREA I	476	471	471	-1.1	0.0	0.1	0.1
	ÁREA II	476	471	471	-1.1	0.0	0.1	0.1
	PRODUÇÃO	4 441	4 394	4 389	-1.2	-0.1	0.0	0.0
	REND. MÉDIO	9 330	9 329	9 318	-0.1	-0.1	--	--
GOIÁS	ÁREA I	6 881	6 968	6 968	1.3	0.0	1.1	1.1
	ÁREA II	6 851	6 968	6 968	1.7	0.0	1.2	1.2
	PRODUÇÃO	138 328	155 757	155 404	12.3	-0.2	0.9	1.0
	REND. MÉDIO	20 191	22 353	22 303	10.5	-0.2	--	--
DISTRITO FEDERAL	ÁREA I	50	50	50	0.0	0.0	0.0	0.0
	ÁREA II	50	50	50	0.0	0.0	0.0	0.0
	PRODUÇÃO	1 013	1 008	1 008	-0.5	0.0	0.0	0.0
	REND. MÉDIO	20 260	20 160	20 160	-0.5	0.0	--	--

Nota - Área (ha), Produção (t) e Rendimento Médio (kg/ha).

Para as Unidades da Federação que, por força do calendário agrícola, ainda não dispõem das estimativas iniciais, os dados correspondem a uma projeção obtida a partir das informações de anos anteriores.

ÁREA I é a área plantada.

ÁREA II é a área colhida ou a ser colhida.

Fonte: IBGE, Diretoria de Pesquisas, Coordenação de Agropecuária, Levantamento Sistemático da Produção Agrícola, Janeiro/2021.

MANDIOCA

Janeiro 2021

GRANDES REGIÕES E UNIDADES DA FEDERAÇÃO	VARIÁVEL	SAFRA 2020	SAFRA 2021		VARIACÃO (%)		PARTICIPAÇÃO	
			3º PROGNÓSTICO	JANEIRO	ANUAL	PROG/JAN	SAFRA 2020	SAFRA 2021
TOTAL	ÁREA I	1 354 634	1 328 691	1 331 797	-1.7	0.2	100.0	100.0
	ÁREA II	1 267 858	1 229 573	1 236 151	-2.5	0.5	100.0	100.0
	PRODUÇÃO	18 955 430	18 814 555	18 804 632	-0.8	-0.1	100.0	100.0
	REND. MÉDIO	14 951	15 302	15 212	1.7	-0.6	--	--
NORTE	ÁREA I	492 060	460 385	462 425	-6.0	0.4	36.3	34.7
	ÁREA II	476 914	439 603	444 441	-6.8	1.1	37.6	36.0
	PRODUÇÃO	6 700 952	6 665 513	6 626 911	-1.1	-0.6	35.4	35.2
	REND. MÉDIO	14 051	15 163	14 911	6.1	-1.7	--	--
RONDÔNIA	ÁREA I	22 428	19 812	19 812	-11.7	0.0	1.7	1.5
	ÁREA II	22 428	19 812	19 812	-11.7	0.0	1.8	1.6
	PRODUÇÃO	519 582	475 453	475 453	-8.5	0.0	2.7	2.5
	REND. MÉDIO	23 167	23 998	23 998	3.6	0.0	--	--
ACRE	ÁREA I	25 120	25 250	25 170	0.2	-0.3	1.9	1.9
	ÁREA II	25 120	25 250	25 170	0.2	-0.3	2.0	2.0
	PRODUÇÃO	600 363	613 889	605 972	0.9	-1.3	3.2	3.2
	REND. MÉDIO	23 900	24 312	24 075	0.7	-1.0	--	--
AMAZONAS	ÁREA I	134 881	102 162	102 162	-24.3	0.0	10.0	7.7
	ÁREA II	126 096	87 250	87 250	-30.8	0.0	9.9	7.1
	PRODUÇÃO	1 239 598	1 047 360	1 047 360	-15.5	0.0	6.5	5.6
	REND. MÉDIO	9 831	12 004	12 004	22.1	0.0	--	--
RORAIMA	ÁREA I	8 119	8 119	8 119	0.0	0.0	0.6	0.6
	ÁREA II	8 119	8 119	8 119	0.0	0.0	0.6	0.7
	PRODUÇÃO	178 859	178 960	178 960	0.1	0.0	0.9	1.0
	REND. MÉDIO	22 030	22 042	22 042	0.1	0.0	--	--
PARÁ	ÁREA I	275 884	277 614	279 734	1.4	0.8	20.4	21.0
	ÁREA II	269 842	271 972	276 887	2.6	1.8	21.3	22.4
	PRODUÇÃO	3 813 154	3 972 817	3 942 089	3.4	-0.8	20.1	21.0
	REND. MÉDIO	14 131	14 607	14 237	0.8	-2.5	--	--
AMAPÁ	ÁREA I	10 480	12 110	12 110	15.6	0.0	0.8	0.9
	ÁREA II	10 472	12 110	12 110	15.6	0.0	0.8	1.0
	PRODUÇÃO	112 663	137 279	137 279	21.8	0.0	0.6	0.7
	REND. MÉDIO	10 758	11 336	11 336	5.4	0.0	--	--
TOCANTINS	ÁREA I	15 148	15 318	15 318	1.1	0.0	1.1	1.2
	ÁREA II	14 837	15 090	15 093	1.7	0.0	1.2	1.2
	PRODUÇÃO	236 733	239 755	239 798	1.3	0.0	1.2	1.3
	REND. MÉDIO	15 956	15 888	15 888	-0.4	0.0	--	--
NORDESTE	ÁREA I	426 826	424 999	425 948	-0.2	0.2	31.5	32.0
	ÁREA II	389 854	380 860	381 809	-2.1	0.2	30.7	30.9
	PRODUÇÃO	3 971 369	3 729 187	3 736 602	-5.9	0.2	21.0	19.9
	REND. MÉDIO	10 187	9 791	9 787	-3.9	-0.0	--	--
MARANHÃO	ÁREA I	53 189	52 994	52 994	-0.4	0.0	3.9	4.0
	ÁREA II	53 189	52 994	52 994	-0.4	0.0	4.2	4.3
	PRODUÇÃO	412 422	422 592	422 622	2.5	0.0	2.2	2.2
	REND. MÉDIO	7 754	7 974	7 975	2.9	0.0	--	--
PIAUI	ÁREA I	40 448	41 421	41 462	2.5	0.1	3.0	3.1
	ÁREA II	40 448	41 421	41 462	2.5	0.1	3.2	3.4
	PRODUÇÃO	444 433	453 327	454 143	2.2	0.2	2.3	2.4
	REND. MÉDIO	10 988	10 944	10 953	-0.3	0.1	--	--

MANDIOCA

Janeiro 2021

GRANDES REGIÕES E UNIDADES DA FEDERAÇÃO	VARIÁVEL	SAFRA 2020	SAFRA 2021		VARIACÃO (%)		PARTICIPACÃO	
			3º PROGNÓSTICO	JANEIRO	ANUAL	PROG/JAN	SAFRA 2020	SAFRA 2021
CEARÁ	ÁREA I	58 600	55 704	56 612	-3.4	1.6	4.3	4.3
	ÁREA II	58 600	55 704	56 612	-3.4	1.6	4.6	4.6
	PRODUÇÃO	641 211	446 714	453 283	-29.3	1.5	3.4	2.4
	REND. MÉDIO	10 942	8 019	8 007	-26.8	-0.1	--	--
RIO GRANDE DO NORTE	ÁREA I	21 615	22 508	22 508	4.1	0.0	1.6	1.7
	ÁREA II	19 597	21 658	21 658	10.5	0.0	1.5	1.8
	PRODUÇÃO	201 474	227 775	227 775	13.1	0.0	1.1	1.2
	REND. MÉDIO	10 281	10 517	10 517	2.3	0.0	--	--
PARAÍBA	ÁREA I	14 456	14 300	14 300	-1.1	0.0	1.1	1.1
	ÁREA II	14 451	14 300	14 300	-1.0	0.0	1.1	1.2
	PRODUÇÃO	137 209	134 408	134 408	-2.0	0.0	0.7	0.7
	REND. MÉDIO	9 495	9 399	9 399	-1.0	0.0	--	--
PERNAMBUCO	ÁREA I	48 987	47 821	47 821	-2.4	0.0	3.6	3.6
	ÁREA II	45 486	36 010	36 010	-20.8	0.0	3.6	2.9
	PRODUÇÃO	484 516	329 537	329 537	-32.0	0.0	2.6	1.8
	REND. MÉDIO	10 652	9 151	9 151	-14.1	0.0	--	--
ALAGOAS	ÁREA I	40 581	41 301	41 301	1.8	0.0	3.0	3.1
	ÁREA II	40 573	41 263	41 263	1.7	0.0	3.2	3.3
	PRODUÇÃO	535 365	532 140	532 140	-0.6	0.0	2.8	2.8
	REND. MÉDIO	13 195	12 896	12 896	-2.3	0.0	--	--
SERGIPE	ÁREA I	15 950	15 950	15 950	0.0	0.0	1.2	1.2
	ÁREA II	10 510	10 510	10 510	0.0	0.0	0.8	0.9
	PRODUÇÃO	151 739	151 192	151 192	-0.4	0.0	0.8	0.8
	REND. MÉDIO	14 438	14 386	14 386	-0.4	0.0	--	--
BAHIA	ÁREA I	133 000	133 000	133 000	0.0	0.0	9.8	10.0
	ÁREA II	107 000	107 000	107 000	0.0	0.0	8.4	8.7
	PRODUÇÃO	963 000	1 031 502	1 031 502	7.1	0.0	5.1	5.5
	REND. MÉDIO	9 000	9 640	9 640	7.1	0.0	--	--
SUDESTE	ÁREA I	141 882	147 103	147 248	3.8	0.1	10.5	11.1
	ÁREA II	116 833	122 689	123 507	5.7	0.7	9.2	10.0
	PRODUÇÃO	2 283 232	2 300 300	2 308 983	1.1	0.4	12.0	12.3
	REND. MÉDIO	19 543	18 749	18 695	-4.3	-0.3	--	--
MINAS GERAIS	ÁREA I	37 330	39 918	39 918	6.9	0.0	2.8	3.0
	ÁREA II	36 344	39 918	39 918	9.8	0.0	2.9	3.2
	PRODUÇÃO	519 764	567 035	567 035	9.1	0.0	2.7	3.0
	REND. MÉDIO	14 301	14 205	14 205	-0.7	0.0	--	--
ESPÍRITO SANTO	ÁREA I	7 430	7 413	7 413	-0.2	0.0	0.5	0.6
	ÁREA II	7 430	7 413	7 413	-0.2	0.0	0.6	0.6
	PRODUÇÃO	127 565	117 382	117 382	-8.0	0.0	0.7	0.6
	REND. MÉDIO	17 169	15 835	15 835	-7.8	0.0	--	--
RIO DE JANEIRO	ÁREA I	11 590	11 780	11 925	2.9	1.2	0.9	0.9
	ÁREA II	11 508	11 010	11 828	2.8	7.4	0.9	1.0
	PRODUÇÃO	151 018	145 915	154 598	2.4	6.0	0.8	0.8
	REND. MÉDIO	13 123	13 253	13 071	-0.4	-1.4	--	--
SÃO PAULO	ÁREA I	85 532	87 992	87 992	2.9	0.0	6.3	6.6
	ÁREA II	61 551	64 348	64 348	4.5	0.0	4.9	5.2
	PRODUÇÃO	1 484 885	1 469 968	1 469 968	-1.0	0.0	7.8	7.8
	REND. MÉDIO	24 124	22 844	22 844	-5.3	0.0	--	--

MANDIOCA

Janeiro 2021

GRANDES REGIÕES E UNIDADES DA FEDERAÇÃO	VARIÁVEL	SAFRA 2020	SAFRA 2021		VARIÇÃO (%)		PARTICIPAÇÃO	
			3º PROGNÓSTICO	JANEIRO	ANUAL	PROG/JAN	SAFRA 2020	SAFRA 2021
SUL	ÁREA I	222 404	223 572	223 572	0.5	0.0	16.4	16.8
	ÁREA II	213 101	214 345	214 345	0.6	0.0	16.8	17.3
	PRODUÇÃO	4 589 732	4 690 116	4 703 116	2.5	0.3	24.2	25.0
	REND. MÉDIO	21 538	21 881	21 942	1.9	0.3	--	--
PARANÁ	ÁREA I	148 400	150 000	150 000	1.1	0.0	11.0	11.3
	ÁREA II	148 400	150 000	150 000	1.1	0.0	11.7	12.1
	PRODUÇÃO	3 463 500	3 519 200	3 532 200	2.0	0.4	18.3	18.8
	REND. MÉDIO	23 339	23 461	23 548	0.9	0.4	--	--
SANTA CATARINA	ÁREA I	16 767	16 820	16 820	0.3	0.0	1.2	1.3
	ÁREA II	16 767	16 820	16 820	0.3	0.0	1.3	1.4
	PRODUÇÃO	334 272	332 370	332 370	-0.6	0.0	1.8	1.8
	REND. MÉDIO	19 936	19 760	19 760	-0.9	0.0	--	--
RIO GRANDE DO SUL	ÁREA I	57 237	56 752	56 752	-0.8	0.0	4.2	4.3
	ÁREA II	47 934	47 525	47 525	-0.9	0.0	3.8	3.8
	PRODUÇÃO	791 960	838 546	838 546	5.9	0.0	4.2	4.5
	REND. MÉDIO	16 522	17 644	17 644	6.8	0.0	--	--
CENTRO-OESTE	ÁREA I	71 462	72 632	72 604	1.6	-0.0	5.3	5.5
	ÁREA II	71 156	72 076	72 049	1.3	-0.0	5.6	5.8
	PRODUÇÃO	1 410 145	1 429 439	1 429 020	1.3	-0.0	7.4	7.6
	REND. MÉDIO	19 818	19 832	19 834	0.1	0.0	--	--
MATO GROSSO DO SUL	ÁREA I	41 615	42 602	42 602	2.4	0.0	3.1	3.2
	ÁREA II	41 615	42 602	42 602	2.4	0.0	3.3	3.4
	PRODUÇÃO	946 968	966 201	966 201	2.0	0.0	5.0	5.1
	REND. MÉDIO	22 755	22 680	22 680	-0.3	0.0	--	--
MATO GROSSO	ÁREA I	17 826	17 940	17 940	0.6	0.0	1.3	1.3
	ÁREA II	17 816	17 687	17 687	-0.7	0.0	1.4	1.4
	PRODUÇÃO	275 026	274 967	274 967	-0.0	0.0	1.5	1.5
	REND. MÉDIO	15 437	15 546	15 546	0.7	0.0	--	--
GOIÁS	ÁREA I	10 771	10 840	10 812	0.4	-0.3	0.8	0.8
	ÁREA II	10 475	10 537	10 510	0.3	-0.3	0.8	0.9
	PRODUÇÃO	168 631	168 567	168 148	-0.3	-0.2	0.9	0.9
	REND. MÉDIO	16 098	15 998	15 999	-0.6	0.0	--	--
DISTRITO FEDERAL	ÁREA I	1 250	1 250	1 250	0.0	0.0	0.1	0.1
	ÁREA II	1 250	1 250	1 250	0.0	0.0	0.1	0.1
	PRODUÇÃO	19 520	19 704	19 704	0.9	0.0	0.1	0.1
	REND. MÉDIO	15 616	15 763	15 763	0.9	0.0	--	--

Nota - Área (ha), Produção (t) e Rendimento Médio (kg/ha).

Para as Unidades da Federação que, por força do calendário agrícola, ainda não dispõem das estimativas iniciais, os dados correspondem a uma projeção obtida a partir das informações de anos anteriores.

ÁREA I é a área plantada.

ÁREA II é a área colhida ou a ser colhida.

Fonte: IBGE, Diretoria de Pesquisas, Coordenação de Agropecuária, Levantamento Sistemático da Produção Agrícola, Janeiro/2021.

MILHO (em grão) - TOTAL

Janeiro 2021

GRANDES REGIÕES E UNIDADES DA FEDERAÇÃO	VARIÁVEL	SAFRA 2020	SAFRA 2021		VARIACÃO (%)		PARTICIPAÇÃO	
			3º PROGNÓSTICO	JANEIRO	ANUAL	PROG/JAN	SAFRA 2020	SAFRA 2021
TOTAL	ÁREA I	18 337 431	18 781 383	18 906 369	3.1	0.7	100.0	100.0
	ÁREA II	18 262 806	18 718 559	18 843 625	3.2	0.7	100.0	100.0
	PRODUÇÃO	103 235 064	101 686 850	103 685 796	0.4	2.0	100.0	100.0
	REND. MÉDIO	5 653	5 432	5 502	-2.7	1.3	--	--
NORTE	ÁREA I	879 230	854 688	855 216	-2.7	0.1	4.8	4.5
	ÁREA II	878 901	854 454	854 982	-2.7	0.1	4.8	4.5
	PRODUÇÃO	3 449 380	3 262 528	3 237 809	-6.1	-0.8	3.3	3.1
	REND. MÉDIO	3 925	3 818	3 787	-3.5	-0.8	--	--
RONDÔNIA	ÁREA I	246 609	245 010	245 010	-0.6	0.0	1.3	1.3
	ÁREA II	246 564	244 965	244 965	-0.6	0.0	1.4	1.3
	PRODUÇÃO	1 036 905	1 052 773	1 052 773	1.5	0.0	1.0	1.0
	REND. MÉDIO	4 205	4 298	4 298	2.2	0.0	--	--
ACRE	ÁREA I	29 370	30 970	30 970	5.4	0.0	0.2	0.2
	ÁREA II	29 370	30 840	30 840	5.0	0.0	0.2	0.2
	PRODUÇÃO	79 062	85 150	85 150	7.7	0.0	0.1	0.1
	REND. MÉDIO	2 692	2 761	2 761	2.6	0.0	--	--
AMAZONAS	ÁREA I	7 886	8 655	8 655	9.8	0.0	0.0	0.0
	ÁREA II	7 628	8 655	8 655	13.5	0.0	0.0	0.0
	PRODUÇÃO	19 093	18 746	18 746	-1.8	0.0	0.0	0.0
	REND. MÉDIO	2 503	2 166	2 166	-13.5	0.0	--	--
RORAIMA	ÁREA I	11 696	11 696	11 696	0.0	0.0	0.1	0.1
	ÁREA II	11 687	11 687	11 687	0.0	0.0	0.1	0.1
	PRODUÇÃO	56 227	47 649	47 649	-15.3	0.0	0.1	0.0
	REND. MÉDIO	4 811	4 077	4 077	-15.3	0.0	--	--
PARÁ	ÁREA I	266 043	268 718	269 246	1.2	0.2	1.5	1.4
	ÁREA II	266 043	268 718	269 246	1.2	0.2	1.5	1.4
	PRODUÇÃO	828 886	865 596	840 877	1.4	-2.9	0.8	0.8
	REND. MÉDIO	3 116	3 221	3 123	0.2	-3.0	--	--
AMAPÁ	ÁREA I	1 280	1 420	1 420	10.9	0.0	0.0	0.0
	ÁREA II	1 263	1 420	1 420	12.4	0.0	0.0	0.0
	PRODUÇÃO	1 150	1 356	1 356	17.9	0.0	0.0	0.0
	REND. MÉDIO	911	955	955	4.8	0.0	--	--
TOCANTINS	ÁREA I	316 346	288 219	288 219	-8.9	0.0	1.7	1.5
	ÁREA II	316 346	288 169	288 169	-8.9	0.0	1.7	1.5
	PRODUÇÃO	1 428 057	1 191 258	1 191 258	-16.6	0.0	1.4	1.1
	REND. MÉDIO	4 514	4 134	4 134	-8.4	0.0	--	--
NORDESTE	ÁREA I	2 612 638	2 686 912	2 703 514	3.5	0.6	14.2	14.3
	ÁREA II	2 573 767	2 630 666	2 647 268	2.9	0.6	14.1	14.0
	PRODUÇÃO	8 723 840	8 255 987	8 301 715	-4.8	0.6	8.5	8.0
	REND. MÉDIO	3 390	3 138	3 136	-7.5	-0.1	--	--
MARANHÃO	ÁREA I	456 310	457 135	477 402	4.6	4.4	2.5	2.5
	ÁREA II	456 310	457 135	477 402	4.6	4.4	2.5	2.5
	PRODUÇÃO	2 093 371	2 256 774	2 358 594	12.7	4.5	2.0	2.3
	REND. MÉDIO	4 588	4 937	4 940	7.7	0.1	--	--
PIAUÍ	ÁREA I	467 765	504 296	500 540	7.0	-0.7	2.6	2.6
	ÁREA II	466 232	504 296	500 540	7.4	-0.7	2.6	2.7
	PRODUÇÃO	2 199 753	2 406 369	2 357 602	7.2	-2.0	2.1	2.3
	REND. MÉDIO	4 718	4 772	4 710	-0.2	-1.3	--	--

MILHO (em grão) - TOTAL

Janeiro 2021

GRANDES REGIÕES E UNIDADES DA FEDERAÇÃO	VARIÁVEL	SAFRA 2020	SAFRA 2021		VARIÇÃO (%)		PARTICIPAÇÃO	
			3º PROGNÓSTICO	JANEIRO	ANUAL	PROG/JAN	SAFRA 2020	SAFRA 2021
CEARÁ	ÁREA I	538 259	581 424	581 515	8.0	0.0	2.9	3.1
	ÁREA II	537 704	581 424	581 515	8.1	0.0	2.9	3.1
	PRODUÇÃO	633 984	366 751	359 426	-43.3	-2.0	0.6	0.3
	REND. MÉDIO	1 179	631	618	-47.6	-2.1	--	--
RIO GRANDE DO NORTE	ÁREA I	58 837	58 783	58 783	-0.1	0.0	0.3	0.3
	ÁREA II	56 375	57 636	57 636	2.2	0.0	0.3	0.3
	PRODUÇÃO	31 606	29 918	29 918	-5.3	0.0	0.0	0.0
	REND. MÉDIO	561	519	519	-7.5	0.0	--	--
PARAÍBA	ÁREA I	96 772	93 416	93 416	-3.5	0.0	0.5	0.5
	ÁREA II	96 722	93 416	93 416	-3.4	0.0	0.5	0.5
	PRODUÇÃO	77 073	98 047	98 047	27.2	0.0	0.1	0.1
	REND. MÉDIO	797	1 050	1 050	31.7	0.0	--	--
PERNAMBUCO	ÁREA I	179 619	183 879	183 879	2.4	0.0	1.0	1.0
	ÁREA II	150 155	128 780	128 780	-14.2	0.0	0.8	0.7
	PRODUÇÃO	178 773	49 398	49 398	-72.4	0.0	0.2	0.0
	REND. MÉDIO	1 191	384	384	-67.8	0.0	--	--
ALAGOAS	ÁREA I	37 683	39 086	39 086	3.7	0.0	0.2	0.2
	ÁREA II	32 876	39 086	39 086	18.9	0.0	0.2	0.2
	PRODUÇÃO	61 283	66 215	66 215	8.0	0.0	0.1	0.1
	REND. MÉDIO	1 864	1 694	1 694	-9.1	0.0	--	--
SERGIPE	ÁREA I	153 893	153 893	153 893	0.0	0.0	0.8	0.8
	ÁREA II	153 893	153 893	153 893	0.0	0.0	0.8	0.8
	PRODUÇÃO	847 797	682 515	682 515	-19.5	0.0	0.8	0.7
	REND. MÉDIO	5 509	4 435	4 435	-19.5	0.0	--	--
BAHIA	ÁREA I	623 500	615 000	615 000	-1.4	0.0	3.4	3.3
	ÁREA II	623 500	615 000	615 000	-1.4	0.0	3.4	3.3
	PRODUÇÃO	2 600 200	2 300 000	2 300 000	-11.5	0.0	2.5	2.2
	REND. MÉDIO	4 170	3 740	3 740	-10.3	0.0	--	--
SUDESTE	ÁREA I	2 008 075	1 990 151	2 009 281	0.1	1.0	11.0	10.6
	ÁREA II	1 986 750	1 988 149	2 007 279	1.0	1.0	10.9	10.7
	PRODUÇÃO	12 235 139	11 698 484	11 691 441	-4.4	-0.1	11.9	11.3
	REND. MÉDIO	6 158	5 884	5 825	-5.4	-1.0	--	--
MINAS GERAIS	ÁREA I	1 138 036	1 138 033	1 157 019	1.7	1.7	6.2	6.1
	ÁREA II	1 118 713	1 138 033	1 157 019	3.4	1.7	6.1	6.1
	PRODUÇÃO	7 680 582	7 365 757	7 360 130	-4.2	-0.1	7.4	7.1
	REND. MÉDIO	6 866	6 472	6 361	-7.4	-1.7	--	--
ESPÍRITO SANTO	ÁREA I	12 822	12 796	12 796	-0.2	0.0	0.1	0.1
	ÁREA II	12 822	12 796	12 796	-0.2	0.0	0.1	0.1
	PRODUÇÃO	38 883	37 775	37 775	-2.8	0.0	0.0	0.0
	REND. MÉDIO	3 033	2 952	2 952	-2.7	0.0	--	--
RIO DE JANEIRO	ÁREA I	1 728	1 520	1 664	-3.7	9.5	0.0	0.0
	ÁREA II	1 728	1 520	1 664	-3.7	9.5	0.0	0.0
	PRODUÇÃO	8 051	7 313	5 897	-26.8	-19.4	0.0	0.0
	REND. MÉDIO	4 659	4 811	3 544	-23.9	-26.3	--	--
SÃO PAULO	ÁREA I	855 489	837 802	837 802	-2.1	0.0	4.7	4.4
	ÁREA II	853 487	835 800	835 800	-2.1	0.0	4.7	4.4
	PRODUÇÃO	4 507 623	4 287 639	4 287 639	-4.9	0.0	4.4	4.1
	REND. MÉDIO	5 281	5 130	5 130	-2.9	0.0	--	--

MILHO (em grão) - TOTAL

Janeiro 2021

GRANDES REGIÕES E UNIDADES DA FEDERAÇÃO	VARIÁVEL	SAFRA 2020	SAFRA 2021		VARIÇÃO (%)		PARTICIPAÇÃO	
			3º PROGNÓSTICO	JANEIRO	ANUAL	PROG/JAN	SAFRA 2020	SAFRA 2021
SUL	ÁREA I	3 736 585	3 780 983	3 862 983	3.4	2.2	20.4	20.4
	ÁREA II	3 725 665	3 776 721	3 858 721	3.6	2.2	20.4	20.5
	PRODUÇÃO	22 135 122	22 403 845	24 294 245	9.8	8.4	21.4	23.4
	REND. MÉDIO	5 941	5 932	6 296	6.0	6.1	--	--
PARANÁ	ÁREA I	2 642 600	2 642 200	2 724 200	3.1	3.1	14.4	14.4
	ÁREA II	2 642 600	2 642 200	2 724 200	3.1	3.1	14.5	14.5
	PRODUÇÃO	15 226 700	15 057 600	16 948 000	11.3	12.6	14.7	16.3
	REND. MÉDIO	5 762	5 699	6 221	8.0	9.2	--	--
SANTA CATARINA	ÁREA I	342 312	348 021	348 021	1.7	0.0	1.9	1.8
	ÁREA II	341 280	346 309	346 309	1.5	0.0	1.9	1.8
	PRODUÇÃO	2 699 729	2 760 641	2 760 641	2.3	0.0	2.6	2.7
	REND. MÉDIO	7 911	7 972	7 972	0.8	0.0	--	--
RIO GRANDE DO SUL	ÁREA I	751 673	790 762	790 762	5.2	0.0	4.1	4.2
	ÁREA II	741 785	788 212	788 212	6.3	0.0	4.1	4.2
	PRODUÇÃO	4 208 693	4 585 604	4 585 604	9.0	0.0	4.1	4.4
	REND. MÉDIO	5 674	5 818	5 818	2.5	0.0	--	--
CENTRO-OESTE	ÁREA I	9 100 903	9 468 649	9 475 375	4.1	0.1	49.6	50.1
	ÁREA II	9 097 723	9 468 569	9 475 375	4.2	0.1	49.8	50.3
	PRODUÇÃO	56 691 583	56 066 006	56 160 586	-0.9	0.2	54.9	54.2
	REND. MÉDIO	6 231	5 921	5 927	-4.9	0.1	--	--
MATO GROSSO DO SUL	ÁREA I	1 972 979	1 971 898	1 971 898	-0.1	0.0	10.8	10.4
	ÁREA II	1 972 979	1 971 898	1 971 898	-0.1	0.0	10.8	10.5
	PRODUÇÃO	10 677 008	10 694 628	10 694 628	0.2	0.0	10.3	10.3
	REND. MÉDIO	5 412	5 424	5 424	0.2	0.0	--	--
MATO GROSSO	ÁREA I	5 381 297	5 724 849	5 730 030	6.5	0.1	29.3	30.3
	ÁREA II	5 381 297	5 724 849	5 730 030	6.5	0.1	29.5	30.4
	PRODUÇÃO	33 931 181	33 629 701	33 725 885	-0.6	0.3	32.9	32.5
	REND. MÉDIO	6 305	5 874	5 886	-6.6	0.2	--	--
GOIÁS	ÁREA I	1 685 427	1 708 902	1 710 447	1.5	0.1	9.2	9.0
	ÁREA II	1 682 247	1 708 822	1 710 447	1.7	0.1	9.2	9.1
	PRODUÇÃO	11 597 256	11 246 677	11 245 073	-3.0	-0.0	11.2	10.8
	REND. MÉDIO	6 894	6 582	6 574	-4.6	-0.1	--	--
DISTRITO FEDERAL	ÁREA I	61 200	63 000	63 000	2.9	0.0	0.3	0.3
	ÁREA II	61 200	63 000	63 000	2.9	0.0	0.3	0.3
	PRODUÇÃO	486 138	495 000	495 000	1.8	0.0	0.5	0.5
	REND. MÉDIO	7 943	7 857	7 857	-1.1	0.0	--	--

Nota - Área (ha), Produção (t) e Rendimento Médio (kg/ha).

Para as Unidades da Federação que, por força do calendário agrícola, ainda não dispõem das estimativas iniciais, os dados correspondem a uma projeção obtida a partir das informações de anos anteriores.

ÁREA I é a área plantada.

ÁREA II é a área colhida ou a ser colhida.

Fonte: IBGE, Diretoria de Pesquisas, Coordenação de Agropecuária, Levantamento Sistemático da Produção Agrícola, Janeiro/2021.

MILHO (em grão) 1ª safra

Janeiro 2021

GRANDES REGIÕES E UNIDADES DA FEDERAÇÃO	VARIÁVEL	SAFRA 2020	SAFRA 2021		VARIACÃO (%)		PARTICIPACÃO	
			3º PROGNÓSTICO	JANEIRO	ANUAL	PROG/JAN	SAFRA 2020	SAFRA 2021
TOTAL	ÁREA I	4 950 102	5 061 545	5 072 410	2.5	0.2	100.0	100.0
	ÁREA II	4 892 302	5 026 108	5 036 973	3.0	0.2	100.0	100.0
	PRODUÇÃO	26 592 956	26 432 839	26 262 700	-1.2	-0.6	100.0	100.0
	REND. MÉDIO	5 436	5 259	5 214	-4.1	-0.9	--	--
NORTE	ÁREA I	360 598	365 311	365 969	1.5	0.2	7.3	7.2
	ÁREA II	360 308	365 166	365 824	1.5	0.2	7.4	7.3
	PRODUÇÃO	1 201 188	1 180 290	1 152 509	-4.1	-2.4	4.5	4.4
	REND. MÉDIO	3 334	3 232	3 150	-5.5	-2.5	--	--
RONDÔNIA	ÁREA I	44 705	42 959	42 959	-3.9	0.0	0.9	0.8
	ÁREA II	44 690	42 944	42 944	-3.9	0.0	0.9	0.9
	PRODUÇÃO	143 348	135 862	135 862	-5.2	0.0	0.5	0.5
	REND. MÉDIO	3 208	3 164	3 164	-1.4	0.0	--	--
ACRE	ÁREA I	27 030	27 480	27 480	1.7	0.0	0.5	0.5
	ÁREA II	27 030	27 350	27 350	1.2	0.0	0.6	0.5
	PRODUÇÃO	68 305	69 989	69 989	2.5	0.0	0.3	0.3
	REND. MÉDIO	2 527	2 559	2 559	1.3	0.0	--	--
AMAZONAS	ÁREA I	7 886	8 655	8 655	9.8	0.0	0.2	0.2
	ÁREA II	7 628	8 655	8 655	13.5	0.0	0.2	0.2
	PRODUÇÃO	19 093	18 746	18 746	-1.8	0.0	0.1	0.1
	REND. MÉDIO	2 503	2 166	2 166	-13.5	0.0	--	--
RORAIMA	ÁREA I	5 071	5 071	5 071	0.0	0.0	0.1	0.1
	ÁREA II	5 071	5 071	5 071	0.0	0.0	0.1	0.1
	PRODUÇÃO	14 853	14 853	14 853	0.0	0.0	0.1	0.1
	REND. MÉDIO	2 929	2 929	2 929	0.0	0.0	--	--
PARÁ	ÁREA I	165 031	167 606	168 264	2.0	0.4	3.3	3.3
	ÁREA II	165 031	167 606	168 264	2.0	0.4	3.4	3.3
	PRODUÇÃO	489 547	529 803	502 022	2.5	-5.2	1.8	1.9
	REND. MÉDIO	2 966	3 161	2 984	0.6	-5.6	--	--
AMAPÁ	ÁREA I	1 280	1 420	1 420	10.9	0.0	0.0	0.0
	ÁREA II	1 263	1 420	1 420	12.4	0.0	0.0	0.0
	PRODUÇÃO	1 150	1 356	1 356	17.9	0.0	0.0	0.0
	REND. MÉDIO	911	955	955	4.8	0.0	--	--
TOCANTINS	ÁREA I	109 595	112 120	112 120	2.3	0.0	2.2	2.2
	ÁREA II	109 595	112 120	112 120	2.3	0.0	2.2	2.2
	PRODUÇÃO	464 892	409 681	409 681	-11.9	0.0	1.7	1.6
	REND. MÉDIO	4 242	3 654	3 654	-13.9	0.0	--	--
NORDESTE	ÁREA I	1 885 843	1 931 295	1 921 917	1.9	-0.5	38.1	37.9
	ÁREA II	1 858 578	1 900 267	1 890 889	1.7	-0.5	38.0	37.5
	PRODUÇÃO	5 972 790	5 646 277	5 575 161	-6.7	-1.3	22.5	21.2
	REND. MÉDIO	3 214	2 971	2 948	-8.3	-0.8	--	--
MARANHÃO	ÁREA I	271 939	272 174	272 459	0.2	0.1	5.5	5.4
	ÁREA II	271 939	272 174	272 459	0.2	0.1	5.6	5.4
	PRODUÇÃO	1 239 919	1 339 166	1 341 518	8.2	0.2	4.7	5.1
	REND. MÉDIO	4 560	4 920	4 924	8.0	0.1	--	--
PIAUI	ÁREA I	435 334	437 882	428 128	-1.7	-2.2	8.8	8.4
	ÁREA II	433 801	437 882	428 128	-1.3	-2.2	8.9	8.5
	PRODUÇÃO	2 050 164	2 032 914	1 966 771	-4.1	-3.3	7.7	7.5
	REND. MÉDIO	4 726	4 643	4 594	-2.8	-1.1	--	--

MILHO (em grão) 1ª safra

Janeiro 2021

GRANDES REGIÕES E UNIDADES DA FEDERAÇÃO	VARIÁVEL	SAFRA 2020	SAFRA 2021		VARIACÃO (%)		PARTICIPAÇÃO	
			3º PROGNÓSTICO	JANEIRO	ANUAL	PROG/JAN	SAFRA 2020	SAFRA 2021
CEARÁ	ÁREA I	538 085	580 791	580 882	8.0	0.0	10.9	11.5
	ÁREA II	537 530	580 791	580 882	8.1	0.0	11.0	11.5
	PRODUÇÃO	633 175	362 309	354 984	-43.9	-2.0	2.4	1.4
	REND. MÉDIO	1 178	624	611	-48.1	-2.1	--	--
RIO GRANDE DO NORTE	ÁREA I	58 837	58 783	58 783	-0.1	0.0	1.2	1.2
	ÁREA II	56 375	57 636	57 636	2.2	0.0	1.2	1.1
	PRODUÇÃO	31 606	29 918	29 918	-5.3	0.0	0.1	0.1
	REND. MÉDIO	561	519	519	-7.5	0.0	--	--
PARAÍBA	ÁREA I	96 772	93 416	93 416	-3.5	0.0	2.0	1.8
	ÁREA II	96 722	93 416	93 416	-3.4	0.0	2.0	1.9
	PRODUÇÃO	77 073	98 047	98 047	27.2	0.0	0.3	0.4
	REND. MÉDIO	797	1 050	1 050	31.7	0.0	--	--
PERNAMBUCO	ÁREA I	121 376	123 249	123 249	1.5	0.0	2.5	2.4
	ÁREA II	98 711	93 368	93 368	-5.4	0.0	2.0	1.9
	PRODUÇÃO	140 653	33 923	33 923	-75.9	0.0	0.5	0.1
	REND. MÉDIO	1 425	363	363	-74.5	0.0	--	--
BAHIA	ÁREA I	363 500	365 000	365 000	0.4	0.0	7.3	7.2
	ÁREA II	363 500	365 000	365 000	0.4	0.0	7.4	7.2
	PRODUÇÃO	1 800 200	1 750 000	1 750 000	-2.8	0.0	6.8	6.7
	REND. MÉDIO	4 952	4 795	4 795	-3.2	0.0	--	--
SUDESTE	ÁREA I	991 313	1 003 485	1 022 625	3.2	1.9	20.0	20.2
	ÁREA II	971 988	1 003 483	1 022 623	5.2	1.9	19.9	20.3
	PRODUÇÃO	6 853 193	6 626 793	6 621 624	-3.4	-0.1	25.8	25.2
	REND. MÉDIO	7 051	6 604	6 475	-8.2	-2.0	--	--
MINAS GERAIS	ÁREA I	656 024	656 021	675 007	2.9	2.9	13.3	13.3
	ÁREA II	636 701	656 021	675 007	6.0	2.9	13.0	13.4
	PRODUÇÃO	4 644 386	4 692 518	4 686 891	0.9	-0.1	17.5	17.8
	REND. MÉDIO	7 294	7 153	6 943	-4.8	-2.9	--	--
ESPÍRITO SANTO	ÁREA I	11 519	11 489	11 489	-0.3	0.0	0.2	0.2
	ÁREA II	11 519	11 489	11 489	-0.3	0.0	0.2	0.2
	PRODUÇÃO	33 122	32 151	32 151	-2.9	0.0	0.1	0.1
	REND. MÉDIO	2 875	2 798	2 798	-2.7	0.0	--	--
RIO DE JANEIRO	ÁREA I	1 081	873	1 027	-5.0	17.6	0.0	0.0
	ÁREA II	1 081	873	1 027	-5.0	17.6	0.0	0.0
	PRODUÇÃO	3 562	2 824	3 282	-7.9	16.2	0.0	0.0
	REND. MÉDIO	3 295	3 235	3 196	-3.0	-1.2	--	--
SÃO PAULO	ÁREA I	322 689	335 102	335 102	3.8	0.0	6.5	6.6
	ÁREA II	322 687	335 100	335 100	3.8	0.0	6.6	6.7
	PRODUÇÃO	2 172 123	1 899 300	1 899 300	-12.6	0.0	8.2	7.2
	REND. MÉDIO	6 731	5 668	5 668	-15.8	0.0	--	--
SUL	ÁREA I	1 449 885	1 494 283	1 497 483	3.3	0.2	29.3	29.5
	ÁREA II	1 438 965	1 490 021	1 493 221	3.8	0.2	29.4	29.6
	PRODUÇÃO	10 473 322	10 742 045	10 711 445	2.3	-0.3	39.4	40.8
	REND. MÉDIO	7 278	7 209	7 173	-1.4	-0.5	--	--
PARANÁ	ÁREA I	355 900	355 500	358 700	0.8	0.9	7.2	7.1
	ÁREA II	355 900	355 500	358 700	0.8	0.9	7.3	7.1
	PRODUÇÃO	3 564 900	3 395 800	3 365 200	-5.6	-0.9	13.4	12.8
	REND. MÉDIO	10 017	9 552	9 382	-6.3	-1.8	--	--

MILHO (em grão) 1ª safra

Janeiro 2021

GRANDES REGIÕES E UNIDADES DA FEDERAÇÃO	VARIÁVEL	SAFRA 2020	SAFRA 2021		VARIÇÃO (%)		PARTICIPAÇÃO	
			3º PROGNÓSTICO	JANEIRO	ANUAL	PROG/JAN	SAFRA 2020	SAFRA 2021
SANTA CATARINA	ÁREA I	342 312	348 021	348 021	1.7	0.0	6.9	6.9
	ÁREA II	341 280	346 309	346 309	1.5	0.0	7.0	6.9
	PRODUÇÃO	2 699 729	2 760 641	2 760 641	2.3	0.0	10.2	10.5
	REND. MÉDIO	7 911	7 972	7 972	0.8	0.0	--	--
RIO GRANDE DO SUL	ÁREA I	751 673	790 762	790 762	5.2	0.0	15.2	15.6
	ÁREA II	741 785	788 212	788 212	6.3	0.0	15.2	15.6
	PRODUÇÃO	4 208 693	4 585 604	4 585 604	9.0	0.0	15.8	17.5
	REND. MÉDIO	5 674	5 818	5 818	2.5	0.0	--	--
CENTRO-OESTE	ÁREA I	262 463	267 171	264 416	0.7	-1.0	5.3	5.2
	ÁREA II	262 463	267 171	264 416	0.7	-1.0	5.4	5.2
	PRODUÇÃO	2 092 463	2 237 434	2 201 961	5.2	-1.6	7.9	8.4
	REND. MÉDIO	7 972	8 375	8 328	4.5	-0.6	--	--
MATO GROSSO DO SUL	ÁREA I	16 832	15 751	15 751	-6.4	0.0	0.3	0.3
	ÁREA II	16 832	15 751	15 751	-6.4	0.0	0.3	0.3
	PRODUÇÃO	125 447	143 067	143 067	14.0	0.0	0.5	0.5
	REND. MÉDIO	7 453	9 083	9 083	21.9	0.0	--	--
MATO GROSSO	ÁREA I	43 953	46 181	46 181	5.1	0.0	0.9	0.9
	ÁREA II	43 953	46 181	46 181	5.1	0.0	0.9	0.9
	PRODUÇÃO	254 353	264 282	264 432	4.0	0.1	1.0	1.0
	REND. MÉDIO	5 787	5 723	5 726	-1.1	0.1	--	--
GOIÁS	ÁREA I	178 578	187 239	184 484	3.3	-1.5	3.6	3.6
	ÁREA II	178 578	187 239	184 484	3.3	-1.5	3.7	3.7
	PRODUÇÃO	1 493 213	1 635 685	1 600 062	7.2	-2.2	5.6	6.1
	REND. MÉDIO	8 362	8 736	8 673	3.7	-0.7	--	--
DISTRITO FEDERAL	ÁREA I	23 100	18 000	18 000	-22.1	0.0	0.5	0.4
	ÁREA II	23 100	18 000	18 000	-22.1	0.0	0.5	0.4
	PRODUÇÃO	219 450	194 400	194 400	-11.4	0.0	0.8	0.7
	REND. MÉDIO	9 500	10 800	10 800	13.7	0.0	--	--

Nota - Área (ha), Produção (t) e Rendimento Médio (kg/ha).

Para as Unidades da Federação que, por força do calendário agrícola, ainda não dispõem das estimativas iniciais, os dados correspondem a uma projeção obtida a partir das informações de anos anteriores.

ÁREA I é a área plantada.

ÁREA II é a área colhida ou a ser colhida.

Fonte: IBGE, Diretoria de Pesquisas, Coordenação de Agropecuária, Levantamento Sistemático da Produção Agrícola, Janeiro/2021.

MILHO (em grão) 2ª safra

Janeiro 2021

GRANDES REGIÕES E UNIDADES DA FEDERAÇÃO	VARIÁVEL	SAFRA 2020	SAFRA 2021		VARIACÃO (%)		PARTICIPAÇÃO	
			3º PROGNÓSTICO	JANEIRO	ANUAL	PROG/JAN	SAFRA 2020	SAFRA 2021
TOTAL	ÁREA I	13 387 329	13 719 838	13 833 959	3.3	0.8	100.0	100.0
	ÁREA II	13 370 504	13 692 451	13 806 652	3.3	0.8	100.0	100.0
	PRODUÇÃO	76 642 108	75 254 011	77 423 096	1.0	2.9	100.0	100.0
	REND. MÉDIO	5 732	5 496	5 608	-2.2	2.0	--	--
NORTE	ÁREA I	518 632	489 377	489 247	-5.7	-0.0	3.9	3.5
	ÁREA II	518 593	489 288	489 158	-5.7	-0.0	3.9	3.5
	PRODUÇÃO	2 248 192	2 082 238	2 085 300	-7.2	0.1	2.9	2.7
	REND. MÉDIO	4 335	4 256	4 263	-1.7	0.2	--	--
RONDÔNIA	ÁREA I	201 904	202 051	202 051	0.1	0.0	1.5	1.5
	ÁREA II	201 874	202 021	202 021	0.1	0.0	1.5	1.5
	PRODUÇÃO	893 557	916 911	916 911	2.6	0.0	1.2	1.2
	REND. MÉDIO	4 426	4 539	4 539	2.6	0.0	--	--
ACRE	ÁREA I	2 340	3 490	3 490	49.1	0.0	0.0	0.0
	ÁREA II	2 340	3 490	3 490	49.1	0.0	0.0	0.0
	PRODUÇÃO	10 757	15 161	15 161	40.9	0.0	0.0	0.0
	REND. MÉDIO	4 597	4 344	4 344	-5.5	0.0	--	--
RORAIMA	ÁREA I	6 625	6 625	6 625	0.0	0.0	0.0	0.0
	ÁREA II	6 616	6 616	6 616	0.0	0.0	0.0	0.0
	PRODUÇÃO	41 374	32 796	32 796	-20.7	0.0	0.1	0.0
	REND. MÉDIO	6 254	4 957	4 957	-20.7	0.0	--	--
PARÁ	ÁREA I	101 012	101 112	100 982	-0.0	-0.1	0.8	0.7
	ÁREA II	101 012	101 112	100 982	-0.0	-0.1	0.8	0.7
	PRODUÇÃO	339 339	335 793	338 855	-0.1	0.9	0.4	0.4
	REND. MÉDIO	3 359	3 321	3 356	-0.1	1.1	--	--
TOCANTINS	ÁREA I	206 751	176 099	176 099	-14.8	0.0	1.5	1.3
	ÁREA II	206 751	176 049	176 049	-14.8	0.0	1.5	1.3
	PRODUÇÃO	963 165	781 577	781 577	-18.9	0.0	1.3	1.0
	REND. MÉDIO	4 659	4 440	4 440	-4.7	0.0	--	--
NORDESTE	ÁREA I	726 795	755 617	781 597	7.5	3.4	5.4	5.6
	ÁREA II	715 189	730 399	756 379	5.8	3.6	5.3	5.5
	PRODUÇÃO	2 751 050	2 609 710	2 726 554	-0.9	4.5	3.6	3.5
	REND. MÉDIO	3 847	3 573	3 605	-6.3	0.9	--	--
MARANHÃO	ÁREA I	184 371	184 961	204 943	11.2	10.8	1.4	1.5
	ÁREA II	184 371	184 961	204 943	11.2	10.8	1.4	1.5
	PRODUÇÃO	853 452	917 608	1 017 076	19.2	10.8	1.1	1.3
	REND. MÉDIO	4 629	4 961	4 963	7.2	0.0	--	--
PIAÚÍ	ÁREA I	32 431	66 414	72 412	123.3	9.0	0.2	0.5
	ÁREA II	32 431	66 414	72 412	123.3	9.0	0.2	0.5
	PRODUÇÃO	149 589	373 455	390 831	161.3	4.7	0.2	0.5
	REND. MÉDIO	4 613	5 623	5 397	17.0	-4.0	--	--
CEARÁ	ÁREA I	174	633	633	263.8	0.0	0.0	0.0
	ÁREA II	174	633	633	263.8	0.0	0.0	0.0
	PRODUÇÃO	809	4 442	4 442	449.1	0.0	0.0	0.0
	REND. MÉDIO	4 649	7 017	7 017	50.9	0.0	--	--
PERNAMBUCO	ÁREA I	58 243	60 630	60 630	4.1	0.0	0.4	0.4
	ÁREA II	51 444	35 412	35 412	-31.2	0.0	0.4	0.3
	PRODUÇÃO	38 120	15 475	15 475	-59.4	0.0	0.0	0.0
	REND. MÉDIO	741	437	437	-41.0	0.0	--	--

MILHO (em grão) 2ª safra

Janeiro 2021

GRANDES REGIÕES E UNIDADES DA FEDERAÇÃO	VARIÁVEL	SAFRA 2020	SAFRA 2021		VARIÇÃO (%)		PARTICIPAÇÃO	
			3º PROGNÓSTICO	JANEIRO	ANUAL	PROG/JAN	SAFRA 2020	SAFRA 2021
ALAGOAS	ÁREA I	37 683	39 086	39 086	3.7	0.0	0.3	0.3
	ÁREA II	32 876	39 086	39 086	18.9	0.0	0.2	0.3
	PRODUÇÃO	61 283	66 215	66 215	8.0	0.0	0.1	0.1
	REND. MÉDIO	1 864	1 694	1 694	-9.1	0.0	--	--
SERGIPE	ÁREA I	153 893	153 893	153 893	0.0	0.0	1.1	1.1
	ÁREA II	153 893	153 893	153 893	0.0	0.0	1.2	1.1
	PRODUÇÃO	847 797	682 515	682 515	-19.5	0.0	1.1	0.9
	REND. MÉDIO	5 509	4 435	4 435	-19.5	0.0	--	--
BAHIA	ÁREA I	260 000	250 000	250 000	-3.8	0.0	1.9	1.8
	ÁREA II	260 000	250 000	250 000	-3.8	0.0	1.9	1.8
	PRODUÇÃO	800 000	550 000	550 000	-31.2	0.0	1.0	0.7
	REND. MÉDIO	3 077	2 200	2 200	-28.5	0.0	--	--
SUDESTE	ÁREA I	1 016 762	986 666	986 656	-3.0	-0.0	7.6	7.1
	ÁREA II	1 014 762	984 666	984 656	-3.0	-0.0	7.6	7.1
	PRODUÇÃO	5 381 946	5 071 691	5 069 817	-5.8	-0.0	7.0	6.5
	REND. MÉDIO	5 304	5 151	5 149	-2.9	-0.0	--	--
MINAS GERAIS	ÁREA I	482 012	482 012	482 012	0.0	0.0	3.6	3.5
	ÁREA II	482 012	482 012	482 012	0.0	0.0	3.6	3.5
	PRODUÇÃO	3 036 196	2 673 239	2 673 239	-12.0	0.0	4.0	3.5
	REND. MÉDIO	6 299	5 546	5 546	-12.0	0.0	--	--
ESPÍRITO SANTO	ÁREA I	1 303	1 307	1 307	0.3	0.0	0.0	0.0
	ÁREA II	1 303	1 307	1 307	0.3	0.0	0.0	0.0
	PRODUÇÃO	5 761	5 624	5 624	-2.4	0.0	0.0	0.0
	REND. MÉDIO	4 421	4 303	4 303	-2.7	0.0	--	--
RIO DE JANEIRO	ÁREA I	647	647	637	-1.5	-1.5	0.0	0.0
	ÁREA II	647	647	637	-1.5	-1.5	0.0	0.0
	PRODUÇÃO	4 489	4 489	2 615	-41.7	-41.7	0.0	0.0
	REND. MÉDIO	6 938	6 938	4 105	-40.8	-40.8	--	--
SÃO PAULO	ÁREA I	532 800	502 700	502 700	-5.6	0.0	4.0	3.6
	ÁREA II	530 800	500 700	500 700	-5.7	0.0	4.0	3.6
	PRODUÇÃO	2 335 500	2 388 339	2 388 339	2.3	0.0	3.0	3.1
	REND. MÉDIO	4 400	4 770	4 770	8.4	0.0	--	--
SUL	ÁREA I	2 286 700	2 286 700	2 365 500	3.4	3.4	17.1	17.1
	ÁREA II	2 286 700	2 286 700	2 365 500	3.4	3.4	17.1	17.1
	PRODUÇÃO	11 661 800	11 661 800	13 582 800	16.5	16.5	15.2	17.5
	REND. MÉDIO	5 100	5 100	5 742	12.6	12.6	--	--
PARANÁ	ÁREA I	2 286 700	2 286 700	2 365 500	3.4	3.4	17.1	17.1
	ÁREA II	2 286 700	2 286 700	2 365 500	3.4	3.4	17.1	17.1
	PRODUÇÃO	11 661 800	11 661 800	13 582 800	16.5	16.5	15.2	17.5
	REND. MÉDIO	5 100	5 100	5 742	12.6	12.6	--	--
CENTRO-OESTE	ÁREA I	8 838 440	9 201 478	9 210 959	4.2	0.1	66.0	66.6
	ÁREA II	8 835 260	9 201 398	9 210 959	4.3	0.1	66.1	66.7
	PRODUÇÃO	54 599 120	53 828 572	53 958 625	-1.2	0.2	71.2	69.7
	REND. MÉDIO	6 180	5 850	5 858	-5.2	0.1	--	--
MATO GROSSO DO SUL	ÁREA I	1 956 147	1 956 147	1 956 147	0.0	0.0	14.6	14.1
	ÁREA II	1 956 147	1 956 147	1 956 147	0.0	0.0	14.6	14.2
	PRODUÇÃO	10 551 561	10 551 561	10 551 561	0.0	0.0	13.8	13.6
	REND. MÉDIO	5 394	5 394	5 394	0.0	0.0	--	--

MILHO (em grão) 2ª safra

Janeiro 2021

GRANDES REGIÕES E UNIDADES DA FEDERAÇÃO	VARIÁVEL	SAFRA 2020	SAFRA 2021		VARIÇÃO (%)		PARTICIPAÇÃO	
			3º PROGNÓSTICO	JANEIRO	ANUAL	PROG/JAN	SAFRA 2020	SAFRA 2021
MATO GROSSO	ÁREA I	5 337 344	5 678 668	5 683 849	6.5	0.1	39.9	41.1
	ÁREA II	5 337 344	5 678 668	5 683 849	6.5	0.1	39.9	41.2
	PRODUÇÃO	33 676 828	33 365 419	33 461 453	-0.6	0.3	43.9	43.2
	REND. MÉDIO	6 310	5 876	5 887	-6.7	0.2	--	--
GOIÁS	ÁREA I	1 506 849	1 521 663	1 525 963	1.3	0.3	11.3	11.0
	ÁREA II	1 503 669	1 521 583	1 525 963	1.5	0.3	11.2	11.1
	PRODUÇÃO	10 104 043	9 610 992	9 645 011	-4.5	0.4	13.2	12.5
	REND. MÉDIO	6 720	6 316	6 321	-5.9	0.1	--	--
DISTRITO FEDERAL	ÁREA I	38 100	45 000	45 000	18.1	0.0	0.3	0.3
	ÁREA II	38 100	45 000	45 000	18.1	0.0	0.3	0.3
	PRODUÇÃO	266 688	300 600	300 600	12.7	0.0	0.3	0.4
	REND. MÉDIO	7 000	6 680	6 680	-4.6	0.0	--	--

Nota - Área (ha), Produção (t) e Rendimento Médio (kg/ha).

Para as Unidades da Federação que, por força do calendário agrícola, ainda não dispõem das estimativas iniciais, os dados correspondem a uma projeção obtida a partir das informações de anos anteriores.

ÁREA I é a área plantada.

ÁREA II é a área colhida ou a ser colhida.

Fonte: IBGE, Diretoria de Pesquisas, Coordenação de Agropecuária, Levantamento Sistemático da Produção Agrícola, Janeiro/2021.

SOJA (em grão)

Janeiro 2021

GRANDES REGIÕES E UNIDADES DA FEDERAÇÃO	VARIÁVEL	SAFRA 2020	SAFRA 2021		VARIACÃO (%)		PARTICIPACÃO	
			3º PROGNÓSTICO	JANEIRO	ANUAL	PROG/JAN	SAFRA 2020	SAFRA 2021
TOTAL	ÁREA I	37 068 346	38 072 448	38 186 249	3.0	0.3	100.0	100.0
	ÁREA II	37 045 414	38 039 448	38 153 009	3.0	0.3	100.0	100.0
	PRODUÇÃO	121 522 363	129 732 944	130 307 166	7.2	0.4	100.0	100.0
	REND. MÉDIO	3 280	3 410	3 415	4.1	0.1	--	--
NORTE	ÁREA I	2 029 246	2 062 806	2 078 943	2.4	0.8	5.5	5.4
	ÁREA II	2 029 096	2 029 806	2 045 943	0.8	0.8	5.5	5.4
	PRODUÇÃO	6 377 581	6 153 446	6 220 529	-2.5	1.1	5.2	4.8
	REND. MÉDIO	3 143	3 032	3 040	-3.3	0.3	--	--
RONDÔNIA	ÁREA I	392 642	399 075	399 075	1.6	0.0	1.1	1.0
	ÁREA II	392 642	399 075	399 075	1.6	0.0	1.1	1.0
	PRODUÇÃO	1 348 784	1 316 319	1 316 319	-2.4	0.0	1.1	1.0
	REND. MÉDIO	3 435	3 298	3 298	-4.0	0.0	--	--
ACRE	ÁREA I	3 280	5 968	5 968	82.0	0.0	0.0	0.0
	ÁREA II	3 280	5 968	5 968	82.0	0.0	0.0	0.0
	PRODUÇÃO	10 380	18 778	18 778	80.9	0.0	0.0	0.0
	REND. MÉDIO	3 165	3 146	3 146	-0.6	0.0	--	--
RORAIMA	ÁREA I	24 470	24 470	24 470	0.0	0.0	0.1	0.1
	ÁREA II	24 470	24 470	24 470	0.0	0.0	0.1	0.1
	PRODUÇÃO	53 516	53 198	53 198	-0.6	0.0	0.0	0.0
	REND. MÉDIO	2 187	2 174	2 174	-0.6	0.0	--	--
PARÁ	ÁREA I	607 553	607 553	623 690	2.7	2.7	1.6	1.6
	ÁREA II	607 553	607 553	623 690	2.7	2.7	1.6	1.6
	PRODUÇÃO	1 861 616	1 851 137	1 916 380	2.9	3.5	1.5	1.5
	REND. MÉDIO	3 064	3 047	3 073	0.3	0.9	--	--
AMAPÁ	ÁREA I	20 200	21 100	21 100	4.5	0.0	0.1	0.1
	ÁREA II	20 050	21 100	21 100	5.2	0.0	0.1	0.1
	PRODUÇÃO	47 818	52 650	52 650	10.1	0.0	0.0	0.0
	REND. MÉDIO	2 385	2 495	2 495	4.6	0.0	--	--
TOCANTINS	ÁREA I	981 101	1 004 640	1 004 640	2.4	0.0	2.6	2.6
	ÁREA II	981 101	971 640	971 640	-1.0	0.0	2.6	2.5
	PRODUÇÃO	3 055 467	2 861 364	2 863 204	-6.3	0.1	2.5	2.2
	REND. MÉDIO	3 114	2 945	2 947	-5.4	0.1	--	--
NORDESTE	ÁREA I	3 341 169	3 496 409	3 542 580	6.0	1.3	9.0	9.3
	ÁREA II	3 340 869	3 496 409	3 542 580	6.0	1.3	9.0	9.3
	PRODUÇÃO	11 581 628	12 269 916	12 433 681	7.4	1.3	9.5	9.5
	REND. MÉDIO	3 467	3 509	3 510	1.2	0.0	--	--
MARANHÃO	ÁREA I	960 937	987 770	997 414	3.8	1.0	2.6	2.6
	ÁREA II	960 937	987 770	997 414	3.8	1.0	2.6	2.6
	PRODUÇÃO	3 058 058	3 093 403	3 147 239	2.9	1.7	2.5	2.4
	REND. MÉDIO	3 182	3 132	3 155	-0.8	0.7	--	--
PIAUI	ÁREA I	757 978	817 013	843 540	11.3	3.2	2.0	2.2
	ÁREA II	757 678	817 013	843 540	11.3	3.2	2.0	2.2
	PRODUÇÃO	2 447 620	2 718 241	2 830 170	15.6	4.1	2.0	2.2
	REND. MÉDIO	3 230	3 327	3 355	3.9	0.8	--	--
CEARÁ	ÁREA I	450	452	452	0.4	0.0	0.0	0.0
	ÁREA II	450	452	452	0.4	0.0	0.0	0.0
	PRODUÇÃO	1 350	1 275	1 275	-5.6	0.0	0.0	0.0
	REND. MÉDIO	3 000	2 821	2 821	-6.0	0.0	--	--

SOJA (em grão)

Janeiro 2021

GRANDES REGIÕES E UNIDADES DA FEDERAÇÃO	VARIÁVEL	SAFRA 2020	SAFRA 2021		VARIÇÃO (%)		PARTICIPAÇÃO	
			3º PROGNÓSTICO	JANEIRO	ANUAL	PROG/JAN	SAFRA 2020	SAFRA 2021
ALAGOAS	ÁREA I	1 204	1 174	1 174	-2.5	0.0	0.0	0.0
	ÁREA II	1 204	1 174	1 174	-2.5	0.0	0.0	0.0
	PRODUÇÃO	4 600	4 317	4 317	-6.2	0.0	0.0	0.0
	REND. MÉDIO	3 821	3 677	3 677	-3.8	0.0	--	--
BAHIA	ÁREA I	1 620 600	1 690 000	1 700 000	4.9	0.6	4.4	4.5
	ÁREA II	1 620 600	1 690 000	1 700 000	4.9	0.6	4.4	4.5
	PRODUÇÃO	6 070 000	6 452 680	6 450 680	6.3	-0.0	5.0	5.0
	REND. MÉDIO	3 746	3 818	3 795	1.3	-0.6	--	--
SUDESTE	ÁREA I	2 802 392	2 989 989	3 019 722	7.8	1.0	7.6	7.9
	ÁREA II	2 802 352	2 989 989	3 019 722	7.8	1.0	7.6	7.9
	PRODUÇÃO	10 163 893	10 212 403	10 660 932	4.9	4.4	8.4	8.2
	REND. MÉDIO	3 627	3 416	3 530	-2.7	3.3	--	--
MINAS GERAIS	ÁREA I	1 692 582	1 827 989	1 857 722	9.8	1.6	4.6	4.9
	ÁREA II	1 692 552	1 827 989	1 857 722	9.8	1.6	4.6	4.9
	PRODUÇÃO	6 205 193	6 291 938	6 740 467	8.6	7.1	5.1	5.2
	REND. MÉDIO	3 666	3 442	3 628	-1.0	5.4	--	--
SÃO PAULO	ÁREA I	1 109 810	1 162 000	1 162 000	4.7	0.0	3.0	3.0
	ÁREA II	1 109 800	1 162 000	1 162 000	4.7	0.0	3.0	3.0
	PRODUÇÃO	3 958 700	3 920 465	3 920 465	-1.0	0.0	3.3	3.0
	REND. MÉDIO	3 567	3 374	3 374	-5.4	0.0	--	--
SUL	ÁREA I	12 162 216	12 359 952	12 362 552	1.6	0.0	32.8	32.4
	ÁREA II	12 141 014	12 359 952	12 362 552	1.8	0.0	32.8	32.4
	PRODUÇÃO	34 411 338	42 262 848	42 290 148	22.9	0.1	28.3	32.5
	REND. MÉDIO	2 834	3 419	3 421	20.7	0.1	--	--
PARANÁ	ÁREA I	5 516 700	5 614 500	5 617 100	1.8	0.0	14.9	14.7
	ÁREA II	5 516 700	5 614 500	5 617 100	1.8	0.0	14.9	14.7
	PRODUÇÃO	20 871 900	20 473 400	20 500 700	-1.8	0.1	17.2	15.7
	REND. MÉDIO	3 783	3 647	3 650	-3.5	0.1	--	--
SANTA CATARINA	ÁREA I	664 845	670 394	670 394	0.8	0.0	1.8	1.8
	ÁREA II	664 845	670 394	670 394	0.8	0.0	1.8	1.8
	PRODUÇÃO	2 244 245	2 368 210	2 368 210	5.5	0.0	1.8	1.8
	REND. MÉDIO	3 376	3 533	3 533	4.7	0.0	--	--
RIO GRANDE DO SUL	ÁREA I	5 980 671	6 075 058	6 075 058	1.6	0.0	16.1	15.9
	ÁREA II	5 959 469	6 075 058	6 075 058	1.9	0.0	16.1	15.9
	PRODUÇÃO	11 295 193	19 421 238	19 421 238	71.9	0.0	9.3	14.9
	REND. MÉDIO	1 895	3 197	3 197	68.7	0.0	--	--
CENTRO-OESTE	ÁREA I	16 733 323	17 163 292	17 182 452	2.7	0.1	45.1	45.0
	ÁREA II	16 732 083	17 163 292	17 182 212	2.7	0.1	45.2	45.0
	PRODUÇÃO	58 987 923	58 834 331	58 701 876	-0.5	-0.2	48.5	45.0
	REND. MÉDIO	3 525	3 428	3 416	-3.1	-0.4	--	--
MATO GROSSO DO SUL	ÁREA I	3 120 790	3 200 000	3 200 000	2.5	0.0	8.4	8.4
	ÁREA II	3 120 790	3 200 000	3 200 000	2.5	0.0	8.4	8.4
	PRODUÇÃO	10 948 132	11 520 000	11 520 000	5.2	0.0	9.0	8.8
	REND. MÉDIO	3 508	3 600	3 600	2.6	0.0	--	--

SOJA (em grão)

Janeiro 2021

GRANDES REGIÕES E UNIDADES DA FEDERAÇÃO	VARIÁVEL	SAFRA 2020	SAFRA 2021		VARIÇÃO (%)		PARTICIPAÇÃO	
			3º PROGNÓSTICO	JANEIRO	ANUAL	PROG/JAN	SAFRA 2020	SAFRA 2021
MATO GROSSO	ÁREA I	9 989 649	10 226 932	10 269 442	2.8	0.4	26.9	26.9
	ÁREA II	9 989 649	10 226 932	10 269 442	2.8	0.4	27.0	26.9
	PRODUÇÃO	35 070 044	34 677 507	34 620 057	-1.3	-0.2	28.9	26.6
	REND. MÉDIO	3 511	3 391	3 371	-4.0	-0.6	--	--
GOIÁS	ÁREA I	3 548 384	3 656 360	3 633 010	2.4	-0.6	9.6	9.5
	ÁREA II	3 547 144	3 656 360	3 632 770	2.4	-0.6	9.6	9.5
	PRODUÇÃO	12 679 197	12 358 424	12 283 419	-3.1	-0.6	10.4	9.4
	REND. MÉDIO	3 574	3 380	3 381	-5.4	0.0	--	--
DISTRITO FEDERAL	ÁREA I	74 500	80 000	80 000	7.4	0.0	0.2	0.2
	ÁREA II	74 500	80 000	80 000	7.4	0.0	0.2	0.2
	PRODUÇÃO	290 550	278 400	278 400	-4.2	0.0	0.2	0.2
	REND. MÉDIO	3 900	3 480	3 480	-10.8	0.0	--	--

Nota - Área (ha), Produção (t) e Rendimento Médio (kg/ha).

Para as Unidades da Federação que, por força do calendário agrícola, ainda não dispõem das estimativas iniciais, os dados correspondem a uma projeção obtida a partir das informações de anos anteriores.

ÁREA I é a área plantada.

ÁREA II é a área colhida ou a ser colhida.

Fonte: IBGE, Diretoria de Pesquisas, Coordenação de Agropecuária, Levantamento Sistemático da Produção Agrícola, Janeiro/2021.

SORGO (em grão)

Janeiro 2021

GRANDES REGIÕES E UNIDADES DA FEDERAÇÃO	VARIÁVEL	SAFRA 2020	SAFRA 2021		VARIÇÃO (%)		PARTICIPAÇÃO	
			3º PROGNÓSTICO	JANEIRO	ANUAL	PROG/JAN	SAFRA 2020	SAFRA 2021
TOTAL	ÁREA I	877 709	878 931	859 010	-2.1	-2.3	100.0	100.0
	ÁREA II	877 030	878 851	858 930	-2.1	-2.3	100.0	100.0
	PRODUÇÃO	2 748 747	2 791 781	2 750 864	0.1	-1.5	100.0	100.0
	REND. MÉDIO	3 134	3 177	3 203	2.2	0.8	--	--
NORTE	ÁREA I	41 963	41 874	42 266	0.7	0.9	4.8	4.9
	ÁREA II	41 963	41 802	42 194	0.6	0.9	4.8	4.9
	PRODUÇÃO	84 370	90 093	92 053	9.1	2.2	3.1	3.3
	REND. MÉDIO	2 011	2 155	2 182	8.5	1.3	--	--
PARÁ	ÁREA I	13 251	13 251	13 613	2.7	2.7	1.5	1.6
	ÁREA II	13 251	13 251	13 613	2.7	2.7	1.5	1.6
	PRODUÇÃO	30 856	36 758	38 746	25.6	5.4	1.1	1.4
	REND. MÉDIO	2 329	2 774	2 846	22.2	2.6	--	--
TOCANTINS	ÁREA I	28 712	28 623	28 653	-0.2	0.1	3.3	3.3
	ÁREA II	28 712	28 551	28 581	-0.5	0.1	3.3	3.3
	PRODUÇÃO	53 514	53 335	53 307	-0.4	-0.1	1.9	1.9
	REND. MÉDIO	1 864	1 868	1 865	0.1	-0.2	--	--
NORDESTE	ÁREA I	115 246	115 789	100 976	-12.4	-12.8	13.1	11.8
	ÁREA II	114 945	115 781	100 968	-12.2	-12.8	13.1	11.8
	PRODUÇÃO	211 662	146 741	118 759	-43.9	-19.1	7.7	4.3
	REND. MÉDIO	1 841	1 267	1 176	-36.1	-7.2	--	--
MARANHÃO	ÁREA I	9 885	9 885	9 885	0.0	0.0	1.1	1.2
	ÁREA II	9 885	9 885	9 885	0.0	0.0	1.1	1.2
	PRODUÇÃO	20 215	22 215	22 402	10.8	0.8	0.7	0.8
	REND. MÉDIO	2 045	2 247	2 266	10.8	0.8	--	--
PIAÚÍ	ÁREA I	20 237	21 180	6 367	-68.5	-69.9	2.3	0.7
	ÁREA II	20 237	21 180	6 367	-68.5	-69.9	2.3	0.7
	PRODUÇÃO	37 836	39 141	10 972	-71.0	-72.0	1.4	0.4
	REND. MÉDIO	1 870	1 848	1 723	-7.9	-6.8	--	--
CEARÁ	ÁREA I	1 000	600	600	-40.0	0.0	0.1	0.1
	ÁREA II	1 000	600	600	-40.0	0.0	0.1	0.1
	PRODUÇÃO	3 500	1 995	1 995	-43.0	0.0	0.1	0.1
	REND. MÉDIO	3 500	3 325	3 325	-5.0	0.0	--	--
RIO GRANDE DO NORTE	ÁREA I	425	425	425	0.0	0.0	0.0	0.0
	ÁREA II	425	425	425	0.0	0.0	0.0	0.0
	PRODUÇÃO	298	515	515	72.8	0.0	0.0	0.0
	REND. MÉDIO	701	1 212	1 212	72.9	0.0	--	--
PERNAMBUCO	ÁREA I	3 045	3 045	3 045	0.0	0.0	0.3	0.4
	ÁREA II	2 744	3 037	3 037	10.7	0.0	0.3	0.4
	PRODUÇÃO	2 441	1 519	1 519	-37.8	0.0	0.1	0.1
	REND. MÉDIO	890	500	500	-43.8	0.0	--	--
ALAGOAS	ÁREA I	304	304	304	0.0	0.0	0.0	0.0
	ÁREA II	304	304	304	0.0	0.0	0.0	0.0
	PRODUÇÃO	912	912	912	0.0	0.0	0.0	0.0
	REND. MÉDIO	3 000	3 000	3 000	0.0	0.0	--	--
BAHIA	ÁREA I	80 350	80 350	80 350	0.0	0.0	9.2	9.4
	ÁREA II	80 350	80 350	80 350	0.0	0.0	9.2	9.4
	PRODUÇÃO	146 460	80 444	80 444	-45.1	0.0	5.3	2.9
	REND. MÉDIO	1 823	1 001	1 001	-45.1	0.0	--	--

SORGO (em grão)

Janeiro 2021

GRANDES REGIÕES E UNIDADES DA FEDERAÇÃO	VARIÁVEL	SAFRA 2020	SAFRA 2021		VARIÇÃO (%)		PARTICIPAÇÃO	
			3º PROGNÓSTICO	JANEIRO	ANUAL	PROG/JAN	SAFRA 2020	SAFRA 2021
SUDESTE	ÁREA I	277 899	277 899	277 899	0.0	0.0	31.7	32.4
	ÁREA II	277 523	277 899	277 899	0.1	0.0	31.6	32.4
	PRODUÇÃO	1 040 576	1 013 581	1 013 581	-2.6	0.0	37.9	36.8
	REND. MÉDIO	3 750	3 647	3 647	-2.7	0.0	--	--
MINAS GERAIS	ÁREA I	227 610	227 610	227 610	0.0	0.0	25.9	26.5
	ÁREA II	227 234	227 610	227 610	0.2	0.0	25.9	26.5
	PRODUÇÃO	862 848	835 556	835 556	-3.2	0.0	31.4	30.4
	REND. MÉDIO	3 797	3 671	3 671	-3.3	0.0	--	--
SÃO PAULO	ÁREA I	50 289	50 289	50 289	0.0	0.0	5.7	5.9
	ÁREA II	50 289	50 289	50 289	0.0	0.0	5.7	5.9
	PRODUÇÃO	177 728	178 025	178 025	0.2	0.0	6.5	6.5
	REND. MÉDIO	3 534	3 540	3 540	0.2	0.0	--	--
SUL	ÁREA I	3 161	2 507	2 507	-20.7	0.0	0.4	0.3
	ÁREA II	3 159	2 507	2 507	-20.6	0.0	0.4	0.3
	PRODUÇÃO	6 815	7 040	7 040	3.3	0.0	0.2	0.3
	REND. MÉDIO	2 157	2 808	2 808	30.2	0.0	--	--
RIO GRANDE DO SUL	ÁREA I	3 161	2 507	2 507	-20.7	0.0	0.4	0.3
	ÁREA II	3 159	2 507	2 507	-20.6	0.0	0.4	0.3
	PRODUÇÃO	6 815	7 040	7 040	3.3	0.0	0.2	0.3
	REND. MÉDIO	2 157	2 808	2 808	30.2	0.0	--	--
CENTRO-OESTE	ÁREA I	439 440	440 862	435 362	-0.9	-1.2	50.1	50.7
	ÁREA II	439 440	440 862	435 362	-0.9	-1.2	50.1	50.7
	PRODUÇÃO	1 405 324	1 534 326	1 519 431	8.1	-1.0	51.1	55.2
	REND. MÉDIO	3 198	3 480	3 490	9.1	0.3	--	--
MATO GROSSO DO SUL	ÁREA I	11 737	11 737	11 737	0.0	0.0	1.3	1.4
	ÁREA II	11 737	11 737	11 737	0.0	0.0	1.3	1.4
	PRODUÇÃO	39 344	39 344	39 344	0.0	0.0	1.4	1.4
	REND. MÉDIO	3 352	3 352	3 352	0.0	0.0	--	--
MATO GROSSO	ÁREA I	60 796	57 796	55 996	-7.9	-3.1	6.9	6.5
	ÁREA II	60 796	57 796	55 996	-7.9	-3.1	6.9	6.5
	PRODUÇÃO	164 256	147 605	141 765	-13.7	-4.0	6.0	5.2
	REND. MÉDIO	2 702	2 554	2 532	-6.3	-0.9	--	--
GOIÁS	ÁREA I	356 907	363 329	359 629	0.8	-1.0	40.7	41.9
	ÁREA II	356 907	363 329	359 629	0.8	-1.0	40.7	41.9
	PRODUÇÃO	1 153 724	1 313 777	1 304 722	13.1	-0.7	42.0	47.4
	REND. MÉDIO	3 233	3 616	3 628	12.2	0.3	--	--
DISTRITO FEDERAL	ÁREA I	10 000	8 000	8 000	-20.0	0.0	1.1	0.9
	ÁREA II	10 000	8 000	8 000	-20.0	0.0	1.1	0.9
	PRODUÇÃO	48 000	33 600	33 600	-30.0	0.0	1.7	1.2
	REND. MÉDIO	4 800	4 200	4 200	-12.5	0.0	--	--

Nota - Área (ha), Produção (t) e Rendimento Médio (kg/ha).

Para as Unidades da Federação que, por força do calendário agrícola, ainda não dispõem das estimativas iniciais, os dados correspondem a uma projeção obtida a partir das informações de anos anteriores.

ÁREA I é a área plantada.

ÁREA II é a área colhida ou a ser colhida.

Fonte: IBGE, Diretoria de Pesquisas, Coordenação de Agropecuária, Levantamento Sistemático da Produção Agrícola, Janeiro/2021.

TOMATE

Janeiro 2021

GRANDES REGIÕES E UNIDADES DA FEDERAÇÃO	VARIÁVEL	SAFRA 2020	SAFRA 2021		VARIÇÃO (%)		PARTICIPAÇÃO	
			3º PROGNÓSTICO	JANEIRO	ANUAL	PROG/JAN	SAFRA 2020	SAFRA 2021
TOTAL	ÁREA I	55 671	55 514	56 874	2.2	2.4	100.0	100.0
	ÁREA II	55 545	55 403	56 763	2.2	2.5	100.0	100.0
	PRODUÇÃO	3 956 559	3 924 760	4 002 626	1.2	2.0	100.0	100.0
	REND. MÉDIO	71 232	70 840	70 515	-1.0	-0.5	--	--
NORTE	ÁREA I	522	519	523	0.2	0.8	0.9	0.9
	ÁREA II	522	519	523	0.2	0.8	0.9	0.9
	PRODUÇÃO	11 794	11 689	11 838	0.4	1.3	0.3	0.3
	REND. MÉDIO	22 594	22 522	22 635	0.2	0.5	--	--
RONDÔNIA	ÁREA I	45	45	45	0.0	0.0	0.1	0.1
	ÁREA II	45	45	45	0.0	0.0	0.1	0.1
	PRODUÇÃO	1 351	1 351	1 351	0.0	0.0	0.0	0.0
	REND. MÉDIO	30 022	30 022	30 022	0.0	0.0	--	--
RORAIMA	ÁREA I	264	264	264	0.0	0.0	0.5	0.5
	ÁREA II	264	264	264	0.0	0.0	0.5	0.5
	PRODUÇÃO	4 689	4 689	4 689	0.0	0.0	0.1	0.1
	REND. MÉDIO	17 761	17 761	17 761	0.0	0.0	--	--
PARÁ	ÁREA I	213	210	214	0.5	1.9	0.4	0.4
	ÁREA II	213	210	214	0.5	1.9	0.4	0.4
	PRODUÇÃO	5 754	5 649	5 798	0.8	2.6	0.1	0.1
	REND. MÉDIO	27 014	26 900	27 093	0.3	0.7	--	--
NORDESTE	ÁREA I	10 129	10 184	10 189	0.6	0.0	18.2	17.9
	ÁREA II	10 096	10 090	10 095	-0.0	0.0	18.2	17.8
	PRODUÇÃO	496 721	450 542	450 692	-9.3	0.0	12.6	11.3
	REND. MÉDIO	49 200	44 652	44 645	-9.3	-0.0	--	--
MARANHÃO	ÁREA I	180	165	165	-8.3	0.0	0.3	0.3
	ÁREA II	180	165	165	-8.3	0.0	0.3	0.3
	PRODUÇÃO	3 628	3 193	3 193	-12.0	0.0	0.1	0.1
	REND. MÉDIO	20 156	19 352	19 352	-4.0	0.0	--	--
PIAUI	ÁREA I	158	165	165	4.4	0.0	0.3	0.3
	ÁREA II	158	165	165	4.4	0.0	0.3	0.3
	PRODUÇÃO	5 319	5 521	5 521	3.8	0.0	0.1	0.1
	REND. MÉDIO	33 665	33 461	33 461	-0.6	0.0	--	--
CEARÁ	ÁREA I	2 500	2 547	2 552	2.1	0.2	4.5	4.5
	ÁREA II	2 498	2 547	2 552	2.2	0.2	4.5	4.5
	PRODUÇÃO	175 820	145 654	145 804	-17.1	0.1	4.4	3.6
	REND. MÉDIO	70 384	57 186	57 133	-18.8	-0.1	--	--
RIO GRANDE DO NORTE	ÁREA I	203	260	260	28.1	0.0	0.4	0.5
	ÁREA II	197	254	254	28.9	0.0	0.4	0.4
	PRODUÇÃO	6 157	8 160	8 160	32.5	0.0	0.2	0.2
	REND. MÉDIO	31 254	32 126	32 126	2.8	0.0	--	--
PARAÍBA	ÁREA I	456	469	469	2.9	0.0	0.8	0.8
	ÁREA II	456	469	469	2.9	0.0	0.8	0.8
	PRODUÇÃO	14 013	14 174	14 174	1.1	0.0	0.4	0.4
	REND. MÉDIO	30 730	30 222	30 222	-1.7	0.0	--	--
PERNAMBUCO	ÁREA I	1 161	1 106	1 106	-4.7	0.0	2.1	1.9
	ÁREA II	1 136	1 018	1 018	-10.4	0.0	2.0	1.8
	PRODUÇÃO	43 152	42 040	42 040	-2.6	0.0	1.1	1.1
	REND. MÉDIO	37 986	41 297	41 297	8.7	0.0	--	--

TOMATE

Janeiro 2021

GRANDES REGIÕES E UNIDADES DA FEDERAÇÃO	VARIÁVEL	SAFRA 2020	SAFRA 2021		VARIÇÃO (%)		PARTICIPAÇÃO	
			3º PROGNÓSTICO	JANEIRO	ANUAL	PROG/JAN	SAFRA 2020	SAFRA 2021
ALAGOAS	ÁREA I	131	132	132	0.8	0.0	0.2	0.2
	ÁREA II	131	132	132	0.8	0.0	0.2	0.2
	PRODUÇÃO	7 432	8 268	8 268	11.2	0.0	0.2	0.2
	REND. MÉDIO	56 733	62 636	62 636	10.4	0.0	--	--
BAHIA	ÁREA I	5 340	5 340	5 340	0.0	0.0	9.6	9.4
	ÁREA II	5 340	5 340	5 340	0.0	0.0	9.6	9.4
	PRODUÇÃO	241 200	223 532	223 532	-7.3	0.0	6.1	5.6
	REND. MÉDIO	45 169	41 860	41 860	-7.3	0.0	--	--
SUDESTE	ÁREA I	24 963	25 024	24 978	0.1	-0.2	44.8	43.9
	ÁREA II	24 875	25 016	24 970	0.4	-0.2	44.8	44.0
	PRODUÇÃO	1 851 962	1 875 134	1 869 306	0.9	-0.3	46.8	46.7
	REND. MÉDIO	74 451	74 957	74 862	0.6	-0.1	--	--
MINAS GERAIS	ÁREA I	6 968	7 042	7 042	1.1	0.0	12.5	12.4
	ÁREA II	6 918	7 042	7 042	1.8	0.0	12.5	12.4
	PRODUÇÃO	518 243	524 214	524 214	1.2	0.0	13.1	13.1
	REND. MÉDIO	74 912	74 441	74 441	-0.6	0.0	--	--
ESPÍRITO SANTO	ÁREA I	2 618	2 605	2 605	-0.5	0.0	4.7	4.6
	ÁREA II	2 588	2 605	2 605	0.7	0.0	4.7	4.6
	PRODUÇÃO	150 084	167 285	167 285	11.5	0.0	3.8	4.2
	REND. MÉDIO	57 992	64 217	64 217	10.7	0.0	--	--
RIO DE JANEIRO	ÁREA I	2 269	2 269	2 223	-2.0	-2.0	4.1	3.9
	ÁREA II	2 269	2 269	2 223	-2.0	-2.0	4.1	3.9
	PRODUÇÃO	157 335	157 335	151 507	-3.7	-3.7	4.0	3.8
	REND. MÉDIO	69 341	69 341	68 154	-1.7	-1.7	--	--
SÃO PAULO	ÁREA I	13 108	13 108	13 108	0.0	0.0	23.5	23.0
	ÁREA II	13 100	13 100	13 100	0.0	0.0	23.6	23.1
	PRODUÇÃO	1 026 300	1 026 300	1 026 300	0.0	0.0	25.9	25.6
	REND. MÉDIO	78 344	78 344	78 344	0.0	0.0	--	--
SUL	ÁREA I	8 175	6 709	8 109	-0.8	20.9	14.7	14.3
	ÁREA II	8 173	6 703	8 103	-0.9	20.9	14.7	14.3
	PRODUÇÃO	503 637	398 289	481 889	-4.3	21.0	12.7	12.0
	REND. MÉDIO	61 622	59 420	59 470	-3.5	0.1	--	--
PARANÁ	ÁREA I	3 600	2 200	3 600	0.0	63.6	6.5	6.3
	ÁREA II	3 600	2 200	3 600	0.0	63.6	6.5	6.3
	PRODUÇÃO	247 200	131 800	215 400	-12.9	63.4	6.2	5.4
	REND. MÉDIO	68 667	59 909	59 833	-12.9	-0.1	--	--
SANTA CATARINA	ÁREA I	2 479	2 466	2 466	-0.5	0.0	4.5	4.3
	ÁREA II	2 479	2 460	2 460	-0.8	0.0	4.5	4.3
	PRODUÇÃO	166 587	172 408	172 408	3.5	0.0	4.2	4.3
	REND. MÉDIO	67 199	70 085	70 085	4.3	0.0	--	--
RIO GRANDE DO SUL	ÁREA I	2 096	2 043	2 043	-2.5	0.0	3.8	3.6
	ÁREA II	2 094	2 043	2 043	-2.4	0.0	3.8	3.6
	PRODUÇÃO	89 850	94 081	94 081	4.7	0.0	2.3	2.4
	REND. MÉDIO	42 908	46 050	46 050	7.3	0.0	--	--
CENTRO-OESTE	ÁREA I	11 882	13 078	13 075	10.0	-0.0	21.3	23.0
	ÁREA II	11 879	13 075	13 072	10.0	-0.0	21.4	23.0
	PRODUÇÃO	1 092 445	1 189 106	1 188 901	8.8	-0.0	27.6	29.7
	REND. MÉDIO	91 964	90 945	90 950	-1.1	0.0	--	--

TOMATE

Janeiro 2021

GRANDES REGIÕES E UNIDADES DA FEDERAÇÃO	VARIÁVEL	SAFRA 2020	SAFRA 2021		VARIÇÃO (%)		PARTICIPAÇÃO	
			3º PROGNÓSTICO	JANEIRO	ANUAL	PROG/JAN	SAFRA 2020	SAFRA 2021
MATO GROSSO DO SUL	ÁREA I	47	33	33	-29.8	0.0	0.1	0.1
	ÁREA II	47	33	33	-29.8	0.0	0.1	0.1
	PRODUÇÃO	2 041	1 535	1 535	-24.8	0.0	0.1	0.0
	REND. MÉDIO	43 426	46 515	46 515	7.1	0.0	--	--
MATO GROSSO	ÁREA I	177	178	175	-1.1	-1.7	0.3	0.3
	ÁREA II	177	178	175	-1.1	-1.7	0.3	0.3
	PRODUÇÃO	3 766	3 779	3 574	-5.1	-5.4	0.1	0.1
	REND. MÉDIO	21 277	21 230	20 423	-4.0	-3.8	--	--
GOIÁS	ÁREA I	11 308	12 517	12 517	10.7	0.0	20.3	22.0
	ÁREA II	11 305	12 514	12 514	10.7	0.0	20.4	22.0
	PRODUÇÃO	1 059 871	1 156 217	1 156 217	9.1	0.0	26.8	28.9
	REND. MÉDIO	93 752	92 394	92 394	-1.4	0.0	--	--
DISTRITO FEDERAL	ÁREA I	350	350	350	0.0	0.0	0.6	0.6
	ÁREA II	350	350	350	0.0	0.0	0.6	0.6
	PRODUÇÃO	26 767	27 575	27 575	3.0	0.0	0.7	0.7
	REND. MÉDIO	76 477	78 786	78 786	3.0	0.0	--	--

Nota - Área (ha), Produção (t) e Rendimento Médio (kg/ha).

Para as Unidades da Federação que, por força do calendário agrícola, ainda não dispõem das estimativas iniciais, os dados correspondem a uma projeção obtida a partir das informações de anos anteriores.

ÁREA I é a área plantada.

ÁREA II é a área colhida ou a ser colhida.

Fonte: IBGE, Diretoria de Pesquisas, Coordenação de Agropecuária, Levantamento Sistemático da Produção Agrícola, Janeiro/2021.

TRIGO (em grão)

Janeiro 2021

GRANDES REGIÕES E UNIDADES DA FEDERAÇÃO	VARIÁVEL	SAFRA 2020	SAFRA 2021		VARIÇÃO (%)		PARTICIPAÇÃO	
			3º PROGNÓSTICO	JANEIRO	ANUAL	PROG/JAN	SAFRA 2020	SAFRA 2021
TOTAL	ÁREA I	2 377 560	2 345 776	2 259 276	-5.0	-3.7	100.0	100.0
	ÁREA II	2 376 445	2 345 166	2 258 666	-5.0	-3.7	100.0	100.0
	PRODUÇÃO	6 159 544	6 663 731	5 756 431	-6.5	-13.6	100.0	100.0
	REND. MÉDIO	2 592	2 841	2 549	-1.7	-10.3	--	--
NORDESTE	ÁREA I	3 000	3 000	3 000	0.0	0.0	0.1	0.1
	ÁREA II	3 000	3 000	3 000	0.0	0.0	0.1	0.1
	PRODUÇÃO	17 000	18 000	18 000	5.9	0.0	0.3	0.3
	REND. MÉDIO	5 667	6 000	6 000	5.9	0.0	--	--
BAHIA	ÁREA I	3 000	3 000	3 000	0.0	0.0	0.1	0.1
	ÁREA II	3 000	3 000	3 000	0.0	0.0	0.1	0.1
	PRODUÇÃO	17 000	18 000	18 000	5.9	0.0	0.3	0.3
	REND. MÉDIO	5 667	6 000	6 000	5.9	0.0	--	--
SUDESTE	ÁREA I	189 492	189 492	189 492	0.0	0.0	8.0	8.4
	ÁREA II	189 492	189 492	189 492	0.0	0.0	8.0	8.4
	PRODUÇÃO	627 520	593 308	593 308	-5.5	0.0	10.2	10.3
	REND. MÉDIO	3 312	3 131	3 131	-5.5	0.0	--	--
MINAS GERAIS	ÁREA I	94 992	94 992	94 992	0.0	0.0	4.0	4.2
	ÁREA II	94 992	94 992	94 992	0.0	0.0	4.0	4.2
	PRODUÇÃO	296 770	262 558	262 558	-11.5	0.0	4.8	4.6
	REND. MÉDIO	3 124	2 764	2 764	-11.5	0.0	--	--
SÃO PAULO	ÁREA I	94 500	94 500	94 500	0.0	0.0	4.0	4.2
	ÁREA II	94 500	94 500	94 500	0.0	0.0	4.0	4.2
	PRODUÇÃO	330 750	330 750	330 750	0.0	0.0	5.4	5.7
	REND. MÉDIO	3 500	3 500	3 500	0.0	0.0	--	--
SUL	ÁREA I	2 127 919	2 090 935	2 003 335	-5.9	-4.2	89.5	88.7
	ÁREA II	2 127 404	2 090 925	2 003 325	-5.8	-4.2	89.5	88.7
	PRODUÇÃO	5 344 877	5 869 352	4 946 052	-7.5	-15.7	86.8	85.9
	REND. MÉDIO	2 512	2 807	2 469	-1.7	-12.0	--	--
PARANÁ	ÁREA I	1 116 000	1 116 000	1 028 400	-7.8	-7.8	46.9	45.5
	ÁREA II	1 116 000	1 116 000	1 028 400	-7.8	-7.8	47.0	45.5
	PRODUÇÃO	3 067 300	3 067 300	2 144 000	-30.1	-30.1	49.8	37.2
	REND. MÉDIO	2 748	2 748	2 085	-24.1	-24.1	--	--
SANTA CATARINA	ÁREA I	58 087	50 897	50 897	-12.4	0.0	2.4	2.3
	ÁREA II	58 022	50 887	50 887	-12.3	0.0	2.4	2.3
	PRODUÇÃO	173 417	162 075	162 075	-6.5	0.0	2.8	2.8
	REND. MÉDIO	2 989	3 185	3 185	6.6	0.0	--	--
RIO GRANDE DO SUL	ÁREA I	953 832	924 038	924 038	-3.1	0.0	40.1	40.9
	ÁREA II	953 382	924 038	924 038	-3.1	0.0	40.1	40.9
	PRODUÇÃO	2 104 160	2 639 977	2 639 977	25.5	0.0	34.2	45.9
	REND. MÉDIO	2 207	2 857	2 857	29.5	0.0	--	--
CENTRO-OESTE	ÁREA I	57 149	62 349	63 449	11.0	1.8	2.4	2.8
	ÁREA II	56 549	61 749	62 849	11.1	1.8	2.4	2.8
	PRODUÇÃO	170 147	183 071	199 071	17.0	8.7	2.8	3.5
	REND. MÉDIO	3 009	2 965	3 167	5.3	6.8	--	--

TRIGO (em grão)

Janeiro 2021

GRANDES REGIÕES E UNIDADES DA FEDERAÇÃO	VARIÁVEL	SAFRA 2020	SAFRA 2021		VARIÇÃO (%)		PARTICIPAÇÃO	
			3º PROGNÓSTICO	JANEIRO	ANUAL	PROG/JAN	SAFRA 2020	SAFRA 2021
MATO GROSSO DO SUL	ÁREA I	34 649	34 649	34 649	0.0	0.0	1.5	1.5
	ÁREA II	34 649	34 649	34 649	0.0	0.0	1.5	1.5
	PRODUÇÃO	72 563	72 563	72 563	0.0	0.0	1.2	1.3
	REND. MÉDIO	2 094	2 094	2 094	0.0	0.0	--	--
GOIÁS	ÁREA I	20 000	25 200	26 300	31.5	4.4	0.8	1.2
	ÁREA II	19 400	24 600	25 700	32.5	4.5	0.8	1.1
	PRODUÇÃO	86 184	99 808	115 808	34.4	16.0	1.4	2.0
	REND. MÉDIO	4 442	4 057	4 506	1.4	11.1	--	--
DISTRITO FEDERAL	ÁREA I	2 500	2 500	2 500	0.0	0.0	0.1	0.1
	ÁREA II	2 500	2 500	2 500	0.0	0.0	0.1	0.1
	PRODUÇÃO	11 400	10 700	10 700	-6.1	0.0	0.2	0.2
	REND. MÉDIO	4 560	4 280	4 280	-6.1	0.0	--	--

Nota - Área (ha), Produção (t) e Rendimento Médio (kg/ha).

Para as Unidades da Federação que, por força do calendário agrícola, ainda não dispõem das estimativas iniciais, os dados correspondem a uma projeção obtida a partir das informações de anos anteriores.

ÁREA I é a área plantada.

ÁREA II é a área colhida ou a ser colhida.

Fonte: IBGE, Diretoria de Pesquisas, Coordenação de Agropecuária, Levantamento Sistemático da Produção Agrícola, Janeiro/2021.

UVA

Janeiro 2021

GRANDES REGIÕES E UNIDADES DA FEDERAÇÃO	VARIÁVEL	SAFRA 2020	SAFRA 2021		VARIÇÃO (%)		PARTICIPAÇÃO	
			3º PROGNÓSTICO	JANEIRO	ANUAL	PROG/JAN	SAFRA 2020	SAFRA 2021
TOTAL	ÁREA I	74 826	74 740	74 733	-0.1	-0.0	100.0	100.0
	ÁREA II	73 259	73 814	73 807	0.7	-0.0	100.0	100.0
	PRODUÇÃO	1 416 398	1 601 986	1 601 823	13.1	-0.0	100.0	100.0
	REND. MÉDIO	19 334	21 703	21 703	12.3	0.0	--	--
NORTE	ÁREA I	27	27	27	0.0	0.0	0.0	0.0
	ÁREA II	27	27	27	0.0	0.0	0.0	0.0
	PRODUÇÃO	209	209	209	0.0	0.0	0.0	0.0
	REND. MÉDIO	7 741	7 741	7 741	0.0	0.0	--	--
RONDÔNIA	ÁREA I	26	26	26	0.0	0.0	0.0	0.0
	ÁREA II	26	26	26	0.0	0.0	0.0	0.0
	PRODUÇÃO	197	197	197	0.0	0.0	0.0	0.0
	REND. MÉDIO	7 577	7 577	7 577	0.0	0.0	--	--
TOCANTINS	ÁREA I	1	1	1	0.0	0.0	0.0	0.0
	ÁREA II	1	1	1	0.0	0.0	0.0	0.0
	PRODUÇÃO	12	12	12	0.0	0.0	0.0	0.0
	REND. MÉDIO	12 000	12 000	12 000	0.0	0.0	--	--
NORDESTE	ÁREA I	10 429	10 397	10 387	-0.4	-0.1	13.9	13.9
	ÁREA II	9 714	9 997	9 987	2.8	-0.1	13.3	13.5
	PRODUÇÃO	387 662	443 489	443 341	14.4	-0.0	27.4	27.7
	REND. MÉDIO	39 908	44 362	44 392	11.2	0.1	--	--
PIAÚÍ	ÁREA I	5	6	6	20.0	0.0	0.0	0.0
	ÁREA II	5	6	6	20.0	0.0	0.0	0.0
	PRODUÇÃO	120	144	144	20.0	0.0	0.0	0.0
	REND. MÉDIO	24 000	24 000	24 000	0.0	0.0	--	--
CEARÁ	ÁREA I	26	36	26	0.0	-27.8	0.0	0.0
	ÁREA II	26	36	26	0.0	-27.8	0.0	0.0
	PRODUÇÃO	763	769	621	-18.6	-19.2	0.1	0.0
	REND. MÉDIO	29 346	21 361	23 885	-18.6	11.8	--	--
PARAÍBA	ÁREA I	130	130	130	0.0	0.0	0.2	0.2
	ÁREA II	130	130	130	0.0	0.0	0.2	0.2
	PRODUÇÃO	2 600	2 600	2 600	0.0	0.0	0.2	0.2
	REND. MÉDIO	20 000	20 000	20 000	0.0	0.0	--	--
PERNAMBUCO	ÁREA I	8 299	8 256	8 256	-0.5	0.0	11.1	11.0
	ÁREA II	7 984	8 256	8 256	3.4	0.0	10.9	11.2
	PRODUÇÃO	338 837	390 603	390 603	15.3	0.0	23.9	24.4
	REND. MÉDIO	42 440	47 311	47 311	11.5	0.0	--	--
BAHIA	ÁREA I	1 969	1 969	1 969	0.0	0.0	2.6	2.6
	ÁREA II	1 569	1 569	1 569	0.0	0.0	2.1	2.1
	PRODUÇÃO	45 342	49 373	49 373	8.9	0.0	3.2	3.1
	REND. MÉDIO	28 899	31 468	31 468	8.9	0.0	--	--
SUDESTE	ÁREA I	9 464	9 377	9 377	-0.9	0.0	12.6	12.5
	ÁREA II	9 456	9 363	9 363	-1.0	0.0	12.9	12.7
	PRODUÇÃO	171 203	167 013	166 994	-2.5	-0.0	12.1	10.4
	REND. MÉDIO	18 105	17 838	17 836	-1.5	-0.0	--	--
MINAS GERAIS	ÁREA I	1 212	1 119	1 119	-7.7	0.0	1.6	1.5
	ÁREA II	1 212	1 119	1 119	-7.7	0.0	1.7	1.5
	PRODUÇÃO	18 723	16 116	16 116	-13.9	0.0	1.3	1.0
	REND. MÉDIO	15 448	14 402	14 402	-6.8	0.0	--	--

UVA

Janeiro 2021

GRANDES REGIÕES E UNIDADES DA FEDERAÇÃO	VARIÁVEL	SAFRA 2020	SAFRA 2021		VARIACÃO (%)		PARTICIPACÃO	
			3º PROGNÓSTICO	JANEIRO	ANUAL	PROG/JAN	SAFRA 2020	SAFRA 2021
ESPÍRITO SANTO	ÁREA I	207	207	207	0.0	0.0	0.3	0.3
	ÁREA II	207	207	207	0.0	0.0	0.3	0.3
	PRODUÇÃO	3 370	3 347	3 347	-0.7	0.0	0.2	0.2
	REND. MÉDIO	16 280	16 169	16 169	-0.7	0.0	--	--
RIO DE JANEIRO	ÁREA I	23	29	29	26.1	0.0	0.0	0.0
	ÁREA II	20	20	20	0.0	0.0	0.0	0.0
	PRODUÇÃO	191	191	172	-9.9	-9.9	0.0	0.0
	REND. MÉDIO	9 550	9 550	8 600	-9.9	-9.9	--	--
SÃO PAULO	ÁREA I	8 022	8 022	8 022	0.0	0.0	10.7	10.7
	ÁREA II	8 017	8 017	8 017	0.0	0.0	10.9	10.9
	PRODUÇÃO	148 919	147 359	147 359	-1.0	0.0	10.5	9.2
	REND. MÉDIO	18 575	18 381	18 381	-1.0	0.0	--	--
SUL	ÁREA I	54 716	54 749	54 749	0.1	0.0	73.1	73.3
	ÁREA II	53 872	54 237	54 237	0.7	0.0	73.5	73.5
	PRODUÇÃO	853 300	987 060	987 060	15.7	0.0	60.2	61.6
	REND. MÉDIO	15 839	18 199	18 199	14.9	0.0	--	--
PARANÁ	ÁREA I	4 000	4 000	4 000	0.0	0.0	5.3	5.4
	ÁREA II	4 000	4 000	4 000	0.0	0.0	5.5	5.4
	PRODUÇÃO	57 556	56 740	56 740	-1.4	0.0	4.1	3.5
	REND. MÉDIO	14 389	14 185	14 185	-1.4	0.0	--	--
SANTA CATARINA	ÁREA I	3 942	3 952	3 952	0.3	0.0	5.3	5.3
	ÁREA II	3 939	3 928	3 928	-0.3	0.0	5.4	5.3
	PRODUÇÃO	60 388	55 255	55 255	-8.5	0.0	4.3	3.4
	REND. MÉDIO	15 331	14 067	14 067	-8.2	0.0	--	--
RIO GRANDE DO SUL	ÁREA I	46 774	46 797	46 797	0.0	0.0	62.5	62.6
	ÁREA II	45 933	46 309	46 309	0.8	0.0	62.7	62.7
	PRODUÇÃO	735 356	875 065	875 065	19.0	0.0	51.9	54.6
	REND. MÉDIO	16 009	18 896	18 896	18.0	0.0	--	--
CENTRO-OESTE	ÁREA I	190	190	193	1.6	1.6	0.3	0.3
	ÁREA II	190	190	193	1.6	1.6	0.3	0.3
	PRODUÇÃO	4 024	4 215	4 219	4.8	0.1	0.3	0.3
	REND. MÉDIO	21 179	22 184	21 860	3.2	-1.5	--	--
MATO GROSSO DO SUL	ÁREA I	5	5	5	0.0	0.0	0.0	0.0
	ÁREA II	5	5	5	0.0	0.0	0.0	0.0
	PRODUÇÃO	59	54	54	-8.5	0.0	0.0	0.0
	REND. MÉDIO	11 800	10 800	10 800	-8.5	0.0	--	--
MATO GROSSO	ÁREA I	52	52	52	0.0	0.0	0.1	0.1
	ÁREA II	52	52	52	0.0	0.0	0.1	0.1
	PRODUÇÃO	1 287	1 290	1 290	0.2	0.0	0.1	0.1
	REND. MÉDIO	24 750	24 808	24 808	0.2	0.0	--	--
GOIÁS	ÁREA I	76	76	79	3.9	3.9	0.1	0.1
	ÁREA II	76	76	79	3.9	3.9	0.1	0.1
	PRODUÇÃO	1 411	1 562	1 566	11.0	0.3	0.1	0.1
	REND. MÉDIO	18 566	20 553	19 823	6.8	-3.6	--	--
DISTRITO FEDERAL	ÁREA I	57	57	57	0.0	0.0	0.1	0.1
	ÁREA II	57	57	57	0.0	0.0	0.1	0.1
	PRODUÇÃO	1 267	1 309	1 309	3.3	0.0	0.1	0.1
	REND. MÉDIO	22 228	22 965	22 965	3.3	0.0	--	--

Nota - Área (ha), Produção (t) e Rendimento Médio (kg/ha).

Para as Unidades da Federação que, por força do calendário agrícola, ainda não dispõem das estimativas iniciais, os dados correspondem a uma projeção obtida a partir das informações de anos anteriores.

ÁREA I é a área plantada.

ÁREA II é a área colhida ou a ser colhida.

Fonte: IBGE, Diretoria de Pesquisas, Coordenação de Agropecuária, Levantamento Sistemático da Produção Agrícola, Janeiro/2021.

Supervisores Estaduais de Pesquisas Agropecuárias

UF	SUPERVISOR / e-mail	ENDEREÇO	TELEFONE(S)
RO	ANTONIONY DOS SANTOS SOUZA antoniony.souza@ibge.gov.br	Av. Duque de Caxias, nº 1.223 CEP 78900-040, Porto Velho	(69) 3533-9812 / Voip 769-9812
AC	GARDENIA DE OLIVEIRA SALES gardenia.sales@ibge.gov.br	Av. Benjamin Constant, nº 506 CEP 69900-160, Rio Branco	(68) 3224-1540/1382/1490
AM	PABLO NERUDA QUEIROZ DE OLIVEIRA pablo.oliveira@ibge.gov.br	Av. São Jorge, 624, Bairro São Jorge, CEP 69033- 180, Manaus	(92) 3306-2044 / 2068 Fax 3306-2044
RR	ROBERTO MAYKOT KUERTEN roberto.kuerten@ibge.gov.br	Av. Getúlio Vargas, 5795 - Centro CEP 69301-031, Boa Vista	(95) 3212-2108/2126 / Voip 795-2108
PA	THELMO ARAUJO DARIVA thelmo.dariva@ibge.gov.br	Av. Serzedelo Correa, 331 – Nazaré, CEP 66025- 240, Belém	(91) 3202-5616 Fax 3202-5632
AP	RAUL TABAJARA LIMA E SILVA raul.silva@ibge.gov.br	Rua São José, 2342 - Central CEP 68900-120, Macapá	(96) 3082-2717
TO	JOÃO FRANCISCO SEVERO SANTOS joao.s.santos@ibge.gov.br	Quadra 108 Norte, Alameda 4 nº 38 CEP 77006-100, Palmas	(63) 3215-1907/2001 r 2030 Fax 3215-2101
MA	FRANCISCO ALBERTO BASTOS OLIVEIRA francisco.oliveira@ibge.gov.br	Rua de Nazaré/Odylio Costa Filho 49 - 3ºand CEP 65010-410, São Luis	(98) 2106-6029/6042 / Voip 798-6029/6042
PI	PEDRO ANDRADE DE OLIVEIRA pedro.oliveira@ibge.gov.br	Rua Símplicio Mendes 436/N - Centro, CEP 64000- 110, Teresina	(86) 2106 4166 / Fax 2106-4162
CE	REGINA LUCIA FEITOSA DIAS regina.dias@ibge.gov.br	Av. 13 de Maio 2901 – Benfica CEP 60040-531, Fortaleza	(85) 3464-5375/5376 Fax 3464-5369
RN	ELDER DE OLIVEIRA COSTA elder.costa@ibge.gov.br	Pça Cívica(Antiga Pedro Velho,161) Bairro Petrópolis CEP59020-400 Natal	(84) 3203-6175/6166 VOIP: 784 6175
PB	JOSÉ RINALDO DE SOUZA José.souza@ibge.gov.br	Rua Irineu Pinto 94 – Centro CEP 58010-100, João Pessoa	(83) 2106-6635/6600 Fax 2106-6612
PE	IGOR GOMES LIVERA REYES igor.reyes@ibge.gov.br	Pça Min. João Gonçalves de Souza s/n 4ªAla Sul, CEP 50670-900, Recife	(81) 3272-4050/4051 Fax 3272-4051
AL	WANDERSON JUNIO AZEVEDO DA SILVA wanderson.silva@ibge.gov.br	Av. Comendador Gustavo Paiva, 2789 Ed. Norcon Empresarial 2º and CEP 57031-360, Maceió	(82) 2123-4267 Fax 2123-4248 2123-4255
SE	HELLIE DE CASSIA NUNES MANSUR hellie.mansur@ibge.gov.br	Av Francisco Porto, 107 CEP 49025-230, Aracaju	(79) 3217-4357/ Fax 3217-6798
BA	AUGUSTO SAMPAIO BARRETO augusto.barreto@ibge.gov.br	Av Estados Unidos nº50/4ºand, Comércio, CEP 40010-020, Salvador	(71) 3507-4700 ramais 2040/2062
MG	HUMBERTO SILVA AUGUSTO humberto.augusto@ibge.gov.br	Rua Oliveira 523, 4 and, sala s/n Cruzeiro CEP 30310-150, B. Horizonte	(31) 2105-2470 / 2471 / 2473
ES	DARCY ANDERSON DALTIO darcy.daltio@ibge.gov.br	Av. N. Governador Carlos Lindemberg, 596/Centro, CEP 29900-020, Vitória	(27) 3264-0128 / 3371-5857
RJ	MAURO ANDRÉ RATZSCH DE ANDREAZZI mauro.andreazzi@ibge.gov.br	Av. Beira Mar, 436, 5º and, Castelo, CEP 20021-060, Rio de Janeiro	(21) 2142-3777
SP	BIANCA SCHMID bianca.schmid@ibge.gov.br	Rua Urussuí 93/9ºand., Itaim Bibi CEP 04542-050, São Paulo	(11) 2105-8329
PR	JORGE MRYCZKA jorge.mryczka@ibge.gov.br	Rua Carlos de Carvalho 75 Conj. 22 CEP 80410-180, Curitiba	(41) 3595-4444
SC	VALMIR BOSIO Valmirbosio@ibge.gov.br	Rua Tenente Silveira, 94/11ºandar CEP 88010-300, Florianópolis	(48) 3212-3202/3206 Fax 3212-3205
RS	FERNANDA ASSAIFE DE MELLO fernanda.mello@ibge.gov.br	Rua Augusto de Carvalho 1.205/4º and. CEP 90010- 390, Porto Alegre	(51) 3778-5150/5152 Fax 3228-4116
MS	ALEXANDER BRUNO PEGORARE alexander.pegorare@ibge.gov.br	Rua Barão do Rio Branco 1.431 CEP 79002-174, Campo Grande	(67) 3320-4239 / Voip 727/4239
MT	PEDRO SPOLADORE FERREIRA DOS REIS pedro.reis@ibge.gov.br	Av Ten Cel Duarte 407/1º andar CEP 78005-750, Cuiabá	(65) 3928-6135
GO	LUCAS CESAR RAMOS PEREIRA lucas.pereira@ibge.gov.br	Rua 85, 759 Setor Sul CEP 74605-020, Goiânia	(62) 3239-8131/8116 / Fax 3239-8104
DF	ELTON MENDES FIOR elton.fior@ibge.gov.br	SCRS 509 – Bloco A - Lojas 1/5 CEP 70360-510, Brasília	(61) 3319-2159/2125 Voip 761/ 2125/2159