



Indicadores IBGE

Levantamento Sistemático da Produção Agrícola

Estatística da Produção Agrícola

outubro 2021

Publicado em 11/11/2021 às 9 horas

Presidente da República
Jair Messias Bolsonaro

Ministro da Economia
Paulo Roberto Nunes Guedes

Secretário Especial do Tesouro e Orçamento
Esteves Pedro Colnago Junior

INSTITUTO BRASILEIRO DE GEOGRAFIA E ESTATÍSTICA - IBGE

Presidente
Eduardo Luiz G. Rios Neto

Diretora-Executiva
Marise Maria Ferreira

ÓRGÃOS ESPECÍFICOS SINGULARES

Diretoria de Pesquisas
Cimar Azeredo Pereira

Diretoria de Geociências
Claudio Stenner

Diretoria de Informática
Carlos Renato Pereira Cotovio

Centro de Documentação e Disseminação de Informações
Carmem Danielle Lins Mendes Macedo

Escola Nacional de Ciências Estatísticas
Maysa Sacramento de Magalhães

UNIDADE RESPONSÁVEL

Diretoria de Pesquisas

Coordenação de Agropecuária
Octávio Costa de Oliveira

EQUIPE de ANÁLISE

Carlos Antonio Almeida Barradas

Alexandre Pires Mata

Carlos Alfredo Barreto Guedes

Geremias de Mattos Fontes Neto

Adriana Helena Gama dos Santos

Winícius Lima Wagner

Indicadores IBGE

Plano de divulgação:

Trabalho e Rendimento

Pesquisa mensal de emprego *

Pesquisa nacional por amostra de domicílios contínua

Agropecuária

Levantamento Sistemático da Produção Agrícola, Estatística da produção agrícola**

Estatística da produção pecuária**

Indústria

Pesquisa industrial mensal: produção física Brasil

Pesquisa industrial mensal: produção física regional

Pesquisa industrial mensal: emprego e salário ***

Comércio

Pesquisa mensal de comércio

Serviços

Pesquisa mensal de serviços

Índices, preços e custos

Índice de preços ao produtor – indústrias de transformação

Sistema nacional de índices de preços ao consumidor: IPCA-E

Sistema nacional de índices de preços ao consumidor: INPC - IPCA

Sistema nacional de pesquisa de custos e índices da construção civil

Contas nacionais trimestrais

Contas nacionais trimestrais: indicadores de volume e valores correntes

*O último fascículo divulgado corresponde a fevereiro de 2016.

Continuação de: Estatística da produção agropecuária, a partir de janeiro de 2006. A produção agrícola é composta do Levantamento Sistemático da Produção Agrícola. A produção pecuária é composta da Pesquisa Trimestral do Abate de Animais, da Pesquisa Trimestral do Leite, da Pesquisa Trimestral do Couro e da Produção de Ovos de Galinha. Iniciado em 1982, com a divulgação de indicadores sobre trabalho e rendimento, indústria e preços, o periódico **Indicadores IBGE passou a incorporar, no decorrer das décadas seguintes, informações sobre a agropecuária, contas nacionais trimestrais e serviços, visando contemplar as variadas demandas por estatísticas conjunturais para o País. Outros temas poderão ser abarcados futuramente, de acordo com as necessidades de informação identificadas. O periódico é subdividido em fascículos por temas específicos, que incluem tabelas de resultados, comentários e notas metodológicas. As informações apresentadas estão disponíveis em diferentes níveis geográficos: nacional, regional e metropolitano, variando por fascículo.

***O último fascículo divulgado corresponde a dezembro de 2015.

Sumário

1- PRODUÇÃO AGRÍCOLA 2021	04
1.1 – Estimativas de outubro em relação a setembro de 2021.....	04
1.2 – Estimativas de outubro em relação à safra obtida em 2020	22
2- 1º PROGNÓSTICO DA SAFRA DE 2022	23
3- ESTOQUES	28

TABELAS DE RESULTADOS – PRODUÇÃO AGRÍCOLA 2021

1 Área de cereais, leguminosas e oleaginosas - comparação entre as safras 2020 e 2021 - Brasil e Grandes Regiões	32
2 Produção de cereais, leguminosas e oleaginosas - comparação entre as safras 2020 e 2021 - Brasil e Grandes Regiões	33
3 Área e produção de cereais, leguminosas e oleaginosas – Brasil, Grandes Regiões e Unidades da Federação – safra 2021	34
4 Área e produção de cereais, leguminosas e oleaginosas - segundo os produtos agrícolas – Brasil - safra 2021	35
5 Área, produção e rendimento médio – confronto entre as estimativas de outubro e de setembro de 2021 – Brasil	36
6 Área, produção e rendimento médio – confronto entre a safra de 2020 e a estimativa para 2021 – Brasil	39

PRODUTOS

Algodão herbáceo (em caroço)	40
Arroz (em casca)	42
Banana	45
Batata-inglesa – total	48
Batata-inglesa - 1ª safra	50
Batata-inglesa - 2ª safra	51
Batata-inglesa - 3ª safra	53
Cacau (em amêndoa)	54
Café (em grão) - total	55
Café (em grão) - arábica	57
Café (em grão) - canephora	59
Cana-de-açúcar.....	61
Castanha-de-caju.....	64
Feijão (em grão) - total	66
Feijão (em grão) - 1ª safra	96
Feijão (em grão) - 2ª safra	72
Feijão (em grão) - 3ª safra	75
Fumo (em folha)	77
Laranja.....	79
Mandioca	81
Milho (em grão) - total	84
Milho (em grão) - 1ª safra	87
Milho (em grão) - 2ª safra	90
Soja (em grão)	93
Sorgo (em grão)	96
Tomate	99
Trigo (em grão).....	101
Uva.....	103

TABELAS DE RESULTADO – 1º PROGNÓSTICO DA SAFRA 2022

7- Produção de cereais, leguminosas e oleaginosas	99
8- Área de cereais, leguminosas e oleaginosas – comparação entre as safras de 2021 e 2022 – Brasil e Grandes Regiões.....	100
9- Produção de cereais, leguminosas e oleaginosas – comparação entre as safras de 2021 e 2022– Brasil e Grandes Regiões	101
10- Produção dos principais produtos da safra 2022 – comparativo entre a safra 2021 e as estimativas para a safra 2022.....	104

PRODUTOS

Algodão herbáceo (em caroço)	105
Amendoim (em casca) 1ª safra	107
Amendoim (em casca) 2ª safra	109
Arroz (em casca)	111
Aveia	114
Centeio	116
Cevada	117
Feijão (em grão) 1ª safra.....	118
Feijão (em grão) 2ª safra.....	121
Feijão (em grão) 3ª safra.....	124
Girassol.....	125
Mamona.....	126
Milho (em grão) 1ª safra.....	127
Milho (em grão) 2ª safra.....	130
Soja (em grão)	133
Sorgo (em grão) 1ª safra.....	136
Trigo (em grão) 1ª safra.....	138
Triticale (em grão) 1ª safra.....	140

1 – PRODUÇÃO AGRÍCOLA 2021

1.1- Estimativas de outubro em relação a setembro de 2021

A estimativa de outubro de 2021 para a safra nacional de cereais, leguminosas e oleaginosas¹ alcançou **251,2 milhões de toneladas**², 1,2% menor que a obtida em 2020 (254,1 milhões de toneladas), declínio de 3,0 milhões de toneladas. Em relação ao mês anterior, houve crescimento de 236 107 toneladas (0,1%). A área a ser colhida foi de 68,5 milhões de hectares, apresentando crescimento de 4,6% frente à área colhida em 2020, aumento de 3,0 milhões de hectares. Em relação ao mês anterior, a área a ser colhida apresentou crescimento de 151 827 hectares (0,2%).

O arroz, o milho e a soja são os três principais produtos deste grupo, que, somados, representam 92,5% da estimativa da produção e respondem por 87,6% da área a ser colhida. Em relação ao ano anterior, houve acréscimos de 6,4% na área do milho (aumentos de 1,6% no milho 1ª safra e de 8,1% no milho 2ª safra), de 0,3% na área do arroz e de 4,8% na área da soja, ocorrendo declínios de 15,9% na área do algodão herbáceo (em caroço). No que se refere à produção, ocorreram acréscimos de 10,3% para a soja e de 4,5% para o arroz em casca, ocorrendo declínios para o algodão herbáceo (-17,5%) e para o milho (-16,0%), com reduções de 2,8% no milho na 1ª safra e de 20,6% no milho na 2ª safra.

Para a soja, a estimativa de produção foi de 134,1 milhões de toneladas. Para o milho, a estimativa foi de 86,7 milhões de toneladas (25,9 milhões de toneladas de milho na 1ª safra e 60,9 milhões de toneladas de milho na 2ª safra). A produção do arroz foi estimada em 11,5 milhões de toneladas e, o algodão em caroço, em 5,8 milhões de toneladas.

A estimativa da produção de cereais, leguminosas e oleaginosas apresentou variação anual positiva para três Grandes Regiões: a Sul (5,3%), a Norte (4,5%) e Nordeste (1,5%), e negativa para a Centro-Oeste (-5,7%) e a Sudeste (-2,7%).

Tabela 1. Produção e variação anual - Brasil e Grandes Regiões

Grande Região	Produção 2020 (t)	Produção 2021 (t)	Varição (%)
Brasil	254.137.369	251.180.152	-1,2
Centro-Oeste	121.744.872	114.778.080	-5,7
Sul	73.082.739	76.962.820	5,3
Sudeste	25.732.890	25.026.147	-2,7
Nordeste	22.587.556	22.923.858	1,5
Norte	10.989.312	11.489.247	4,5

Fonte: IBGE, Diretoria de Pesquisas, Coordenação de Agropecuária, Levantamento Sistemático da Produção Agrícola - out/2021.

Em relação à setembro, houve aumentos nas estimativas da produção do feijão 2ª safra (6,8% ou 65 068 t), do tomate (1,3% ou 50 386 t), do café canéfora (1,0% ou 9 330 t), do milho 2ª safra (0,6% ou 364 676 t), do milho 1ª safra (0,4% ou 110 562 t), do feijão 3ª safra (0,1% ou 763 t) e da soja (0,0% ou 50 022 t), e

¹ Produtos: algodão herbáceo (caroço de algodão), amendoim (em casca), arroz (em casca), feijão (em grão), mamona (em baga), milho (em grão), soja (em grão), aveia (em grão), centeio (em grão), cevada (em grão), girassol (em grão), sorgo (em grão), trigo (em grão) e triticale (em grão).

² Em atenção às demandas dos usuários de informação de safra, os levantamentos de Cereais, leguminosas e oleaginosas foram realizados em estreita colaboração com a Companhia Nacional de Abastecimento - Conab, órgão do Ministério de Agricultura, Pecuária e Abastecimento - MAPA, continuando um processo de harmonização das estimativas oficiais de safra, iniciado em outubro de 2007, das principais lavouras brasileiras.

declínios nas estimativas de produção da cevada (-7,1% ou 34 200 t), do trigo (-3,8% ou 312 342 t), da aveia (-1,5% ou 15 564 t), do feijão 1ª safra (-0,2% ou 2 649 t e do café arábica (-0,2% ou 3 480 t).

Gráfico 1. Variação relativa da produção agrícola em (%). Brasil, setembro e outubro de 2021.

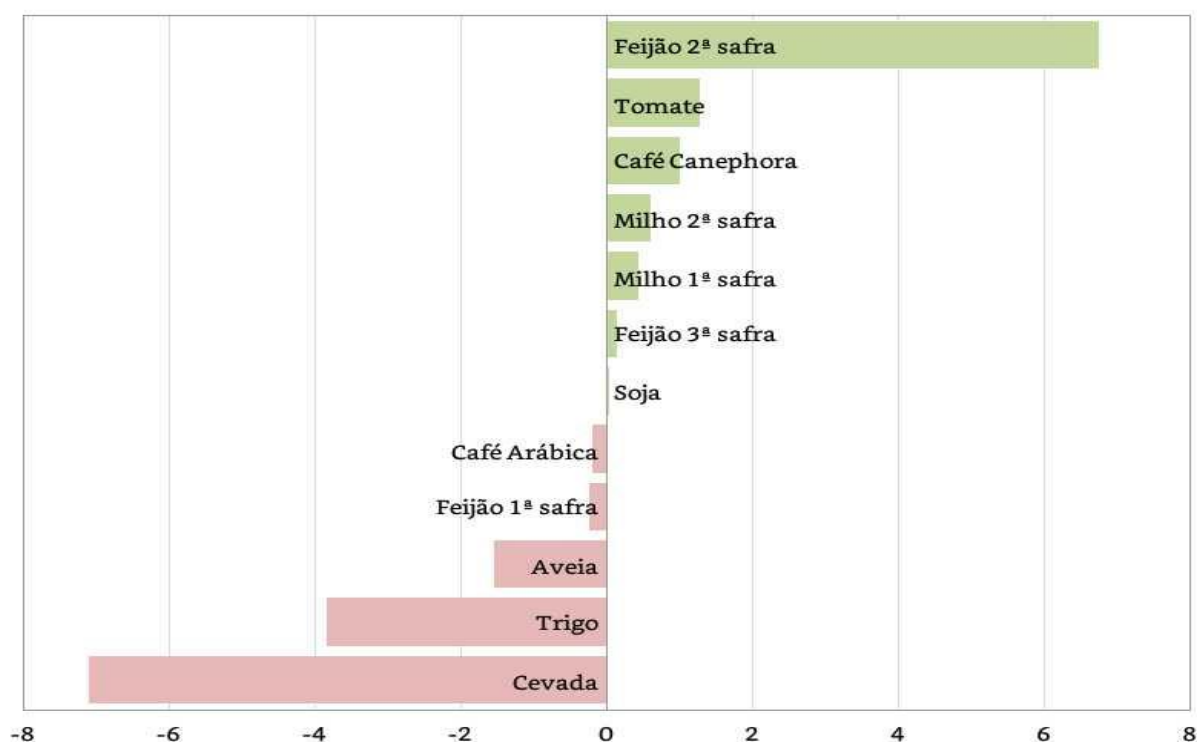

Fonte: IBGE, Diretoria de Pesquisas, Coordenação de Agropecuária, Levantamento Sistemático da Produção Agrícola - out/2021.

Gráfico 2. Variação absoluta da produção agrícola em toneladas. Brasil, setembro e outubro de 2021.

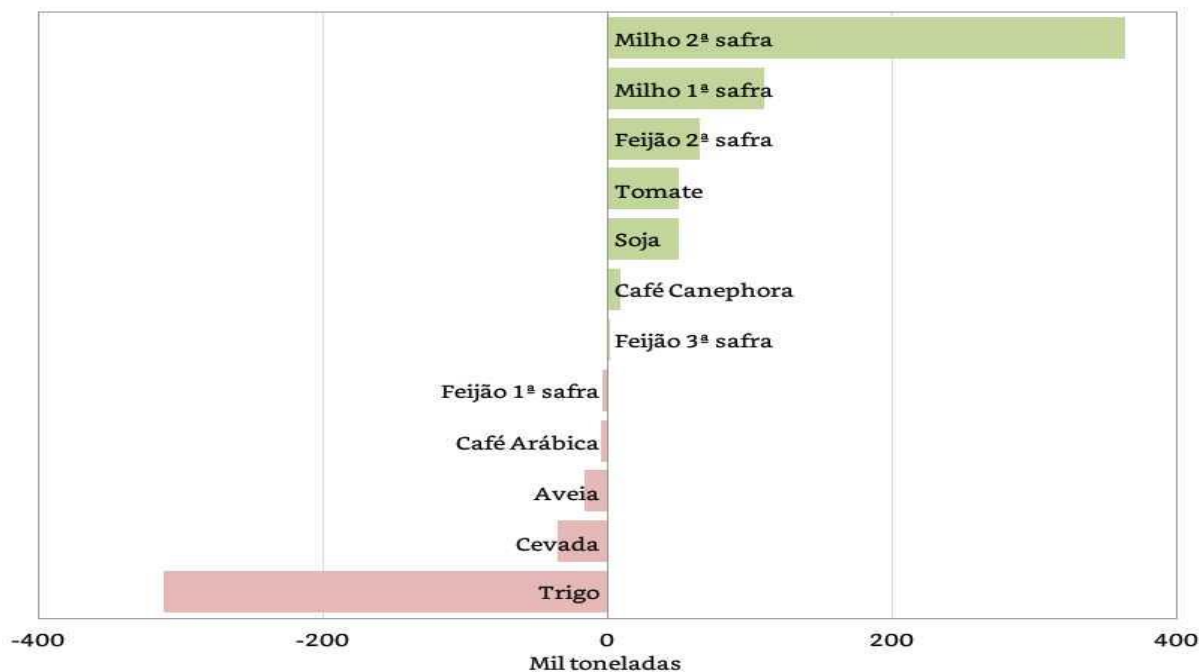

Fonte: IBGE, Diretoria de Pesquisas, Coordenação de Agropecuária, Levantamento Sistemático da Produção Agrícola - out/2021.

Na distribuição da produção pelas Unidades da Federação, o Mato Grosso lidera como o maior produtor nacional de grãos, com uma participação de 28,5%, seguido pelo Rio Grande do Sul (15,0%), Paraná (13,2%), Goiás (9,2%), Mato Grosso do Sul (7,7%) e Minas Gerais (6,1%), que, somados, representaram 79,7% do total nacional. Com relação à participação das regiões brasileiras, tem-se a seguinte distribuição: Centro-Oeste (45,7%), Sul (30,6%), Sudeste (10,0%), Nordeste (9,1%) e Norte (4,6%).

Gráfico 3. Participação das Unidades da Federação e das Grandes Regiões na produção nacional de cereais, leguminosas e oleaginosas. Brasil, outubro de 2021.

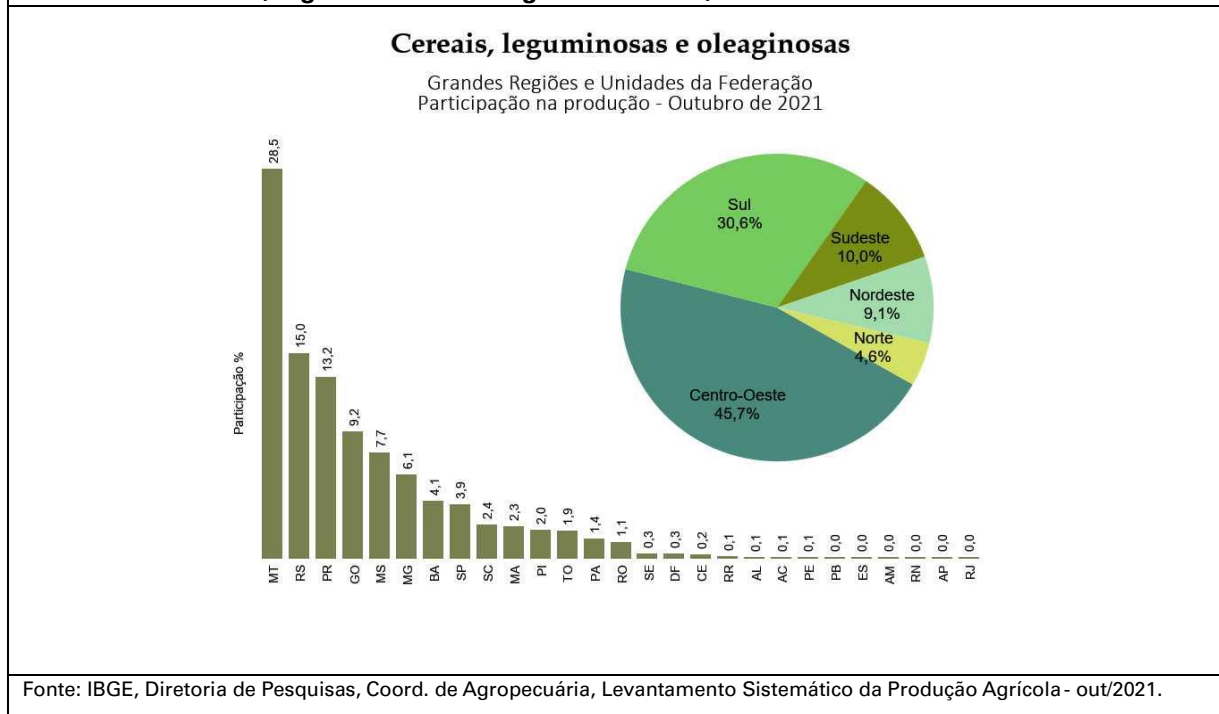

As variações positivas nas estimativas da produção, em relação ao mês anterior, ocorreram em Rondônia (199 710 t), no Pará (141 710 t), em Mato Grosso (77 208 t), no Tocantins (11 653 t), no Acre (1 281 t), no Maranhão (118 t) e no Espírito Santo (2 t). As variações negativas ocorreram no Paraná (-64 200 t), na Bahia (-41 000 t), em Minas Gerais (-37 917 t), no Rio Grande do Sul (-27 063 t), em Goiás (-11 497 t), em Pernambuco (-9 557 t), no Ceará (-3 796 t), no Rio Grande do Norte (-422 t) e em Sergipe (-119 t) e no Rio de Janeiro (-4 t).

Gráfico 4. Variação absoluta da produção agrícola entre setembro e outubro de 2021, segundo as Unidades da Federação. Brasil, outubro de 2021.

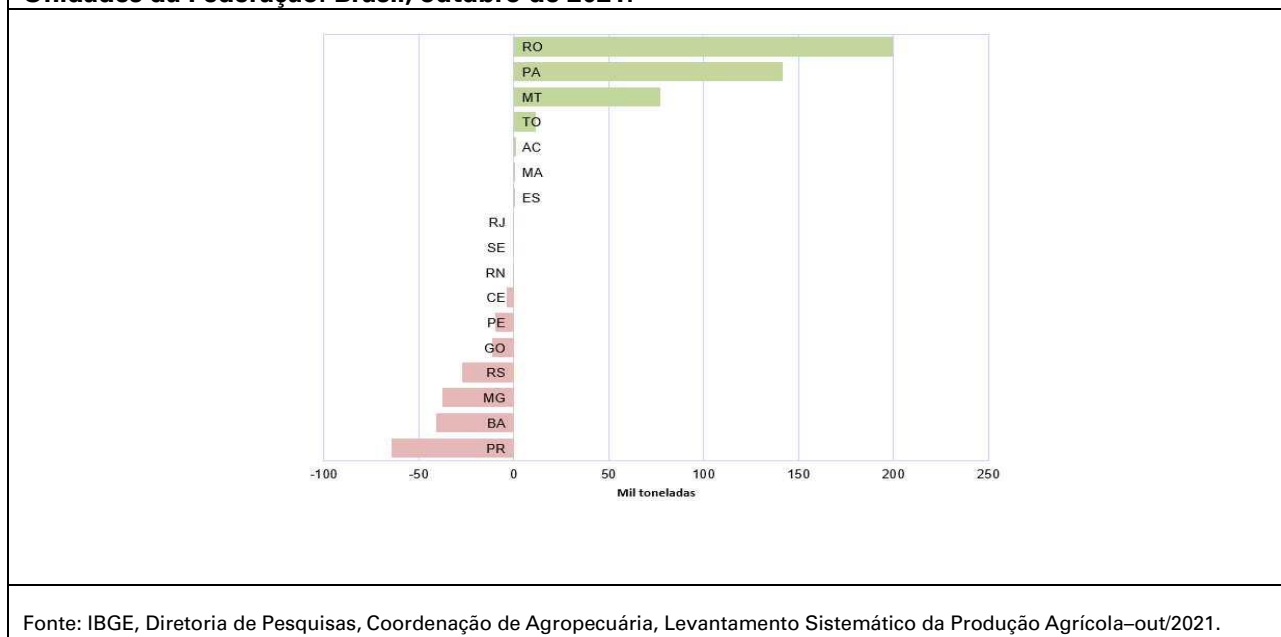

CAFÉ (em grão) – A estimativa da produção brasileira de **café** para 2021, considerando-se as duas espécies, **arábica** e **canephora**, foi de **2 892,3 mil toneladas**, ou **48,2 milhões de sacas de 60 kg**, crescimento de 0,2% em relação ao mês anterior e declínio de 22,4% em relação ao ano anterior. O rendimento médio, de 1 585 kg/ha, por sua vez, caiu 0,2% em relação ao mês anterior, declinando 19,5% no comparativo anual. Segue a participação dos tipos de café na safra brasileira:

Gráfico 5. Participação dos tipos de café na produção nacional. Brasil, 2021.

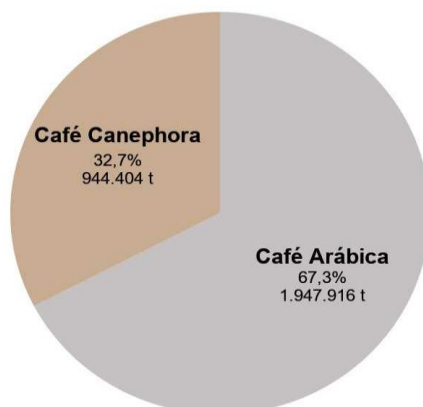

Fonte: IBGE, Diretoria de Pesquisas, Coordenação de Agropecuária, Levantamento Sistemático da Produção Agrícola – out/2021.

Para o **café arábica**, a produção estimada foi de **1 947,9 mil toneladas**, ou **32,5 milhões de sacas de 60 kg**, decréscimo de 0,2% em relação ao mês anterior, e declínio de 31,9% em relação ao ano anterior. Em 2020, a safra brasileira de café arábica foi de bienalidade positiva, sendo a maior produção colhida pelo País e recorde da série histórica do IBGE, portanto, uma base comparativa relativamente elevada. Em 2021, a safra de arábica é de bienalidade negativa, o que resultou em uma retração expressiva da produção. Além disso, o clima quente e seco, na maior parte de 2020, principalmente, no segundo semestre, quando as flores estavam se abrindo, pode ter limitado o desenvolvimento das lavouras. Minas Gerais é o maior produtor de café arábica, devendo responder, em 2021, por 68,7% da produção brasileira. A produção mineira foi estimada em 1 338 136 toneladas, ou 22,3 milhões de sacas de 60 kg, decréscimos de 0,1% em relação ao mês anterior.

Em relação à produção obtida em 2020, houve declínios de 4,4% na área plantada e de 4,7% na área a ser colhida, além de redução de 28,5% no rendimento médio. Em Minas Gerais, a produção apresentou declínio de 34,5%. Em São Paulo, a produção estimada foi de 287,0 mil toneladas, ou 4,8 milhões de sacas de 60 kg, declínio de 22,3%. No Espírito Santo, outro importante produtor do café arábica, a produção foi estimada em 157,9 mil toneladas ou 2,6 milhões de sacas de 60 kg, declínio de 30,0%. Na Bahia, a estimativa da produção foi de 74,0 mil toneladas, ou 1,2 milhão de sacas de 60 kg, declínio de 38,6%. A produção paranaense foi estimada em 53,1 mil toneladas, ou 885,0 mil sacas de 60 kg, queda de 5,9%, havendo redução de 6,7% na área plantada. Vale ressaltar que a produção de 2020 também se beneficiou do clima chuvoso, ao contrário da safra do ano corrente.

Nos últimos anos, a qualidade do café arábica brasileiro tem melhorado, uma vez que cada vez mais produtores têm aprimorado seus sistemas de produção e investido em tratamentos culturais, visando obter melhores classificações para o produto colhido, o que tem garantido melhores remunerações à produção. Como durante a colheita da safra de 2021 houve predomínio de tempo seco, nas principais áreas de produção da Região Sudeste, isso também contribuiu para a obtenção de um produto de qualidade superior.

Em decorrência do inverno mais rigoroso, algumas áreas de produção que estão sujeitas à ocorrência

de geadas, notadamente localizadas no Sul de Minas, São Paulo e Paraná tiveram as lavouras atingidas pelo fenômeno, o que deve reduzir o potencial de produção das plantas para o próximo ano. Contudo, somente no início do próximo ano, quando as plantas estiverem florindo e formando os primeiros “chumbinhos” é que se terá maior segurança para realizar as primeiras avaliações dessas perdas e se conhecer o quantitativo da produção comprometida.

Gráfico 6. Estimativas da produção de café arábica e variação anual (%) segundo as principais Unidades da Federação produtoras. Brasil, 2020 e 2021.

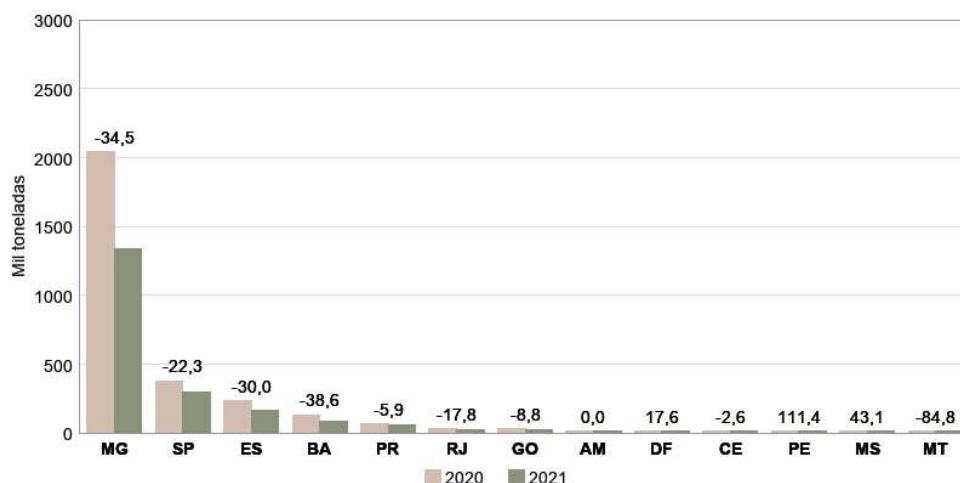

Fonte: IBGE, Diretoria de Pesquisas, Coordenação de Agropecuária, Levantamento Sistemático da Produção Agrícola – out/2021.

Para o **café canephora**, mais conhecido como **conillon**, a estimativa da produção foi de **944,4 mil toneladas**, ou **15,7 milhões de sacas de 60 kg**, crescimentos de 1,0% em relação ao mês anterior e de 9,1% em relação a 2020. O rendimento médio, de 2 396 kg/ha, apresenta crescimento de 8,5% em relação a 2020.

Em Rondônia, segundo maior produtor de café conillon, com 17,9% de participação na safra brasileira em 2021, a estimativa da produção foi de 164,1 mil toneladas, ou 2,7 milhões de sacas de 60 kg, crescimento de 5,6% em relação a setembro e de 13,6% em relação ao ano anterior. Em Minas Gerais, a produção estimada foi de 17,0 mil toneladas, ou 283,4 mil sacas de 60 kg, aumento de 2,2% em relação a setembro e declínio de 16,3% em relação a 2020.

No Espírito Santo, maior produtor brasileiro, com cerca de 65,5% da produção total em 2021, a estimativa encontra-se em 618,3 mil toneladas ou 10,3 milhões de sacas de 60 kg, crescimento de 10,0% em relação ao ano anterior. Na Bahia, a avaliação da produção foi de 133,0 mil toneladas, ou 2,2 milhões de sacas de 60 kg, crescimento de 6,0% em relação à produção obtida em 2020. No início do ano, houve aumento do volume de chuvas nas principais áreas produtoras do café *conillon* desses estados, o que refletiu no rendimento médio, que deve ficar em 2 338 kg/ha no Espírito Santo, e em 3 284 kg/ha na Bahia. Além disso, como os preços do produto encontram-se em níveis mais favoráveis, é possível que os produtores tenham aumentado os investimentos nas lavouras, resultando em maior produtividade.

Segundo o CEPEA/ESALQ/USP³, o preço da saca de 60 kg do café arábica bica corrida, tipo 6, bebida dura fechou outubro de 2021 em R\$ 1 256,27, aumento de 10,50% no mês. A saca do café robusta (*conillon*), à vista, tipo 6, peneira 13 acima, com 86 defeitos fechou em R\$ 771,04, declínio de 6,64% no mês.

³ CEPEA/ESALQ/USP. <https://www.cepea.esalq.usp.br/br/indicador/caf%C3%A9.aspx>

Gráfico 7. Estimativas da produção de café canephora (conillon) e variação anual (%), segundo as principais Unidades da Federação produtoras. Brasil, 2020 e 2021.

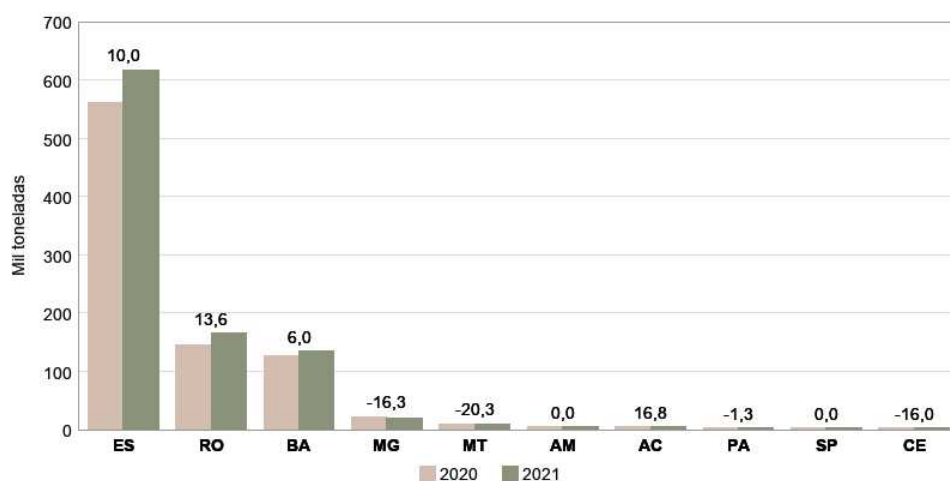

Fonte: IBGE, Diretoria de Pesquisas, Coordenação de Agropecuária, Levantamento Sistemático da Produção Agrícola – out/2021.

CEREAIS DE INVERNO (em grão) – Os principais cereais de inverno produzidos no Brasil são o **trigo**, a **aveia branca** e a **cevada**. A estimativa da produção do **trigo** foi de **7,8 milhões de toneladas**, declínio de 3,8% em relação ao mês anterior e crescimento de 26,0% em relação a 2020, sendo que o rendimento médio deve aumentar 9,1%, para 2 852 kg/ha. A área plantada, por sua vez, cresceu 15,5% em decorrência do estímulo do preço do produto, que também subiu acompanhando as demais *commodities* agrícolas.

A Região Sul deve responder por 90,4% da produção tritícola nacional em 2021. No Paraná, segundo maior produtor de trigo, com participação de 41,4% no total nacional, a produção foi estimada em 3,2 milhões de toneladas, declínio de 8,2% em relação ao mês anterior, contudo, crescimento de 3,8% no comparativo anual. Segundo o DERAL/PR⁴, essa queda no mês se deve à frustração em relação às boas expectativas que havia com a produtividade em função do avanço da colheita, o que não se confirmou em função dos efeitos da seca. Em relação ao potencial inicial a quebra no Paraná chegou a 19%. Isto significa que o Brasil terá que importar um volume maior para suprir suas necessidades, em um momento de alta volatilidade do dólar e de preços internacionais do trigo nos patamares mais altos dos últimos sete anos.

O Rio Grande do Sul é o maior produtor do cereal, com participação de 45,5% do total nacional, devendo produzir 3,6 milhões de toneladas, crescimento de 69,1% em relação ao ano anterior. Segundo a EMATER/RS⁵, nas últimas semanas, o tempo firme, a radiação solar e as temperaturas características da primavera, noites e manhãs amenas e com elevação ao longo do dia, assim como também a umidade relativa do ar na média baixa, a colheita do trigo avançou, chegando a 48% das lavouras do Estado.

Em Santa Catarina, a estimativa da produção foi de 275,6 mil toneladas, aumentos de 58,9% em relação ao ano anterior. A estimativa da produção de trigo da Região Sudeste, de 574,2 mil toneladas, apresentou declínio de 8,5% em relação ao ano anterior. As estimativas da produção de Minas Gerais e de São Paulo alcançaram 212,5 mil toneladas e 361,7 mil toneladas, respectivamente. Na Região Centro-Oeste,

⁴DERAL/PR. Departamento de Economia Agrícola do Paraná. Boletim Conjuntural semanal 41/2021. <http://www.agricultura.pr.gov.br/Pagina/Conjuntura-Boletim-Semanal-36/2021>.

⁵EMATER/RS. http://www.emater.tche.br/site/arquivos_pdf/conjuntural/conj_04112021.pdf

as maiores produções devem ser de Goiás, com 95,5 mil toneladas e de Mato Grosso do Sul, com 42,3 mil toneladas. O Distrito Federal informou uma estimativa de produção de 10,5 mil toneladas, declínio de 7,9% em relação a 2020.

Gráfico 8. Estimativas da produção de trigo e variação anual (%), segundo as principais Unidades da Federação produtoras. Brasil, 2020 e 2021.

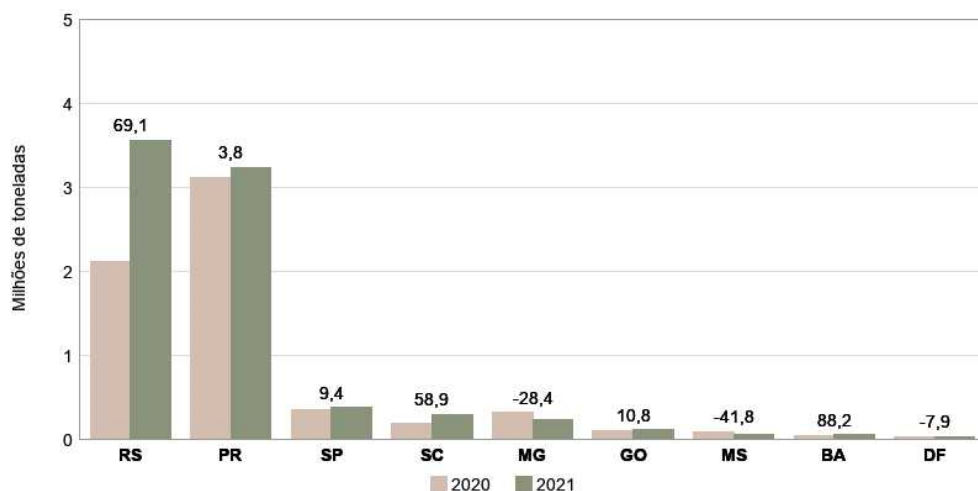

Fonte: IBGE, Diretoria de Pesquisas, Coordenação de Agropecuária, Levantamento Sistemático da Produção Agrícola – out/2021.

Em 2020, as lavouras de inverno foram afetadas por problemas climáticos, o que reduziu seus potenciais produtivos. Em 2021, apesar das recentes geadas, o clima foi mais favorável. Além disso, como os preços do cereal encontravam-se em níveis satisfatórios, os produtores aumentaram os investimentos nas lavouras. Segundo o CEPEA/ESALQ/USP⁶, a tonelada do trigo fechou outubro de 2021, no Paraná, em R\$ 1 589,32, declínio de 0,04% no mês. No Rio Grande do Sul, a tonelada do cereal fechou em R\$ 1 500,70, aumento de 1,85%.

No gráfico a seguir, pode-se acompanhar a série da produção do trigo no Brasil desde 1975. Observa-se, ao longo desse período, que a produção do cereal apresentou uma grande variação, normalmente respondendo aos estímulos do clima na Região Sul, em especial, no Rio Grande do Sul e no Paraná, onde está concentrada a produção do cereal. Os preços de comercialização do produto, durante a época de plantio, também influenciam na tomada de decisão dos produtores, quanto ao investimento na lavoura de inverno. Uma vez, que mais de 50% do trigo consumido no Brasil é importado, a cotação do Dólar em relação ao Real, também é variável determinante na formação dos preços. Na atual conjuntura, onde os preços encontram-se em patamares elevados, como não houve muitos problemas com relação ao clima, o Brasil, em 2021, deve colher uma das maiores safras de trigo da série histórica do IBGE.

⁶CEPEA/ESALQ/USP. <https://www.cepea.esalq.usp.br/br/indicador/trigo.aspx>

Gráfico 9. Série da produção do trigo. Brasil, 1975 a 2021.



Fonte: IBGE/DPE – Coordenação de Agropecuária, PAM 1975 a 2020 e Levantamento Sistemático da Produção Agrícola – out/2021.

A estimativa da produção da **aveia** foi de **1 006,4 mil toneladas**, declínio de 1,5% em relação a setembro e crescimento de 8,8% em relação ao ano anterior. Rio Grande do Sul e Paraná são os maiores produtores brasileiros do cereal, com estimativas de 783,7 mil toneladas e 156,8 mil toneladas, respectivamente. Em Santa Catarina, a estimativa da produção encontra-se em 35,1 mil toneladas, aumento de 41,5% em relação ao ano anterior. A Região Sul concentra 96,9% da produção brasileira do cereal. O cultivo da aveia constitui-se em uma alternativa ao trigo no inverno, cumprindo o papel de prover a cobertura do solo e, conseqüentemente, sua proteção, sendo também importante na rotação de cultura com a soja, espécie normalmente cultivada em sua sucessão.

Gráfico 10. Estimativas da produção de aveia e variação anual (%), segundo as principais Unidades da Federação produtoras. Brasil, 2020 e 2021.

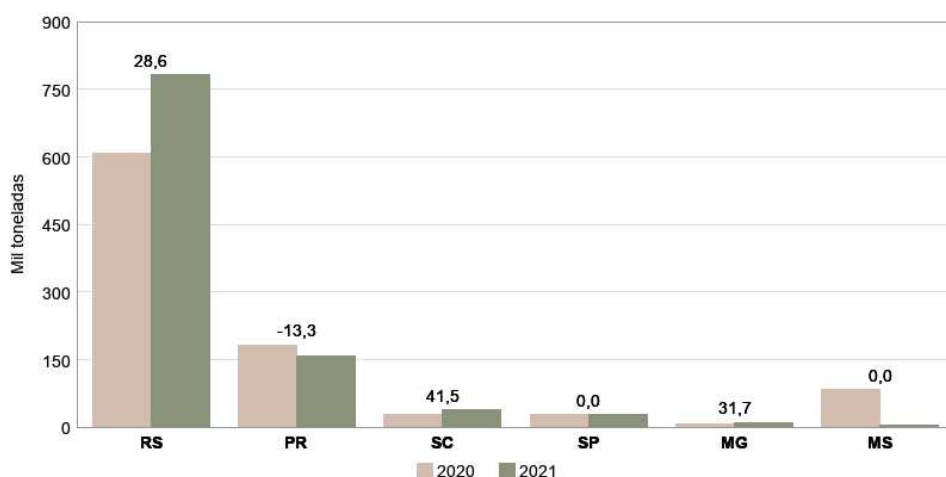

Fonte: IBGE, Diretoria de Pesquisas, Coordenação de Agropecuária, Levantamento Sistemático da Produção Agrícola – out/2021.

Para a **cevada**, a produção estimada encontra-se em **447,3 mil toneladas**, declínio de 7,1% em relação ao mês anterior, e crescimento de 18,1% em relação a 2020. Os maiores produtores do cereal são Paraná, com 319,9 mil toneladas, e Rio Grande do Sul, com 111,7 mil toneladas, cujas produções somadas representam 96,5% do total nacional.

Gráfico 11. Estimativas da produção de cevada e variação anual (%), segundo as principais Unidades da Federação produtoras. Brasil, 2020 e 2021.

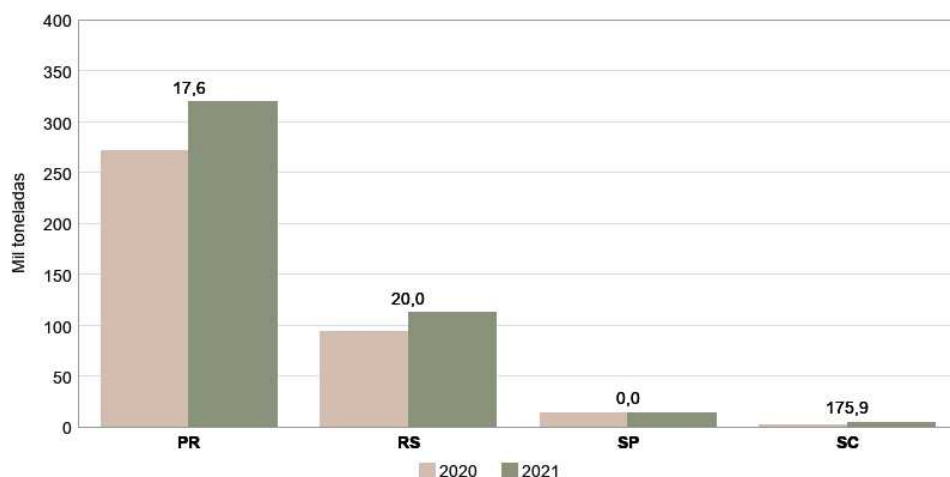

Fonte: IBGE, Diretoria de Pesquisas, Coordenação de Agropecuária, Levantamento Sistemático da Produção Agrícola – out/2021.

FEIJÃO (em grão) – A décima estimativa da produção de feijão, considerando-se as três safras, foi de **2,8 milhões de toneladas**, crescimento de 2,3% em relação ao mês anterior. A estimativa da área colhida aumentou 2,4% e o rendimento médio foi 0,1% menor. Nesta avaliação, as Unidades da Federação com maior participação na estimativa de produção da safra foram Paraná (19,5%), Minas Gerais (19,3%) e Mato Grosso (12,7%). Com relação à variação anual, embora a área colhida tenha aumentado 2,6%, a produção declinou 3,4%. O rendimento foi 5,9% menor, em decorrência, principalmente, de problemas climáticos, notadamente a falta de chuvas em importantes Unidades da Federação produtoras.

Embora a produção brasileira de feijão tenha declinado no ano corrente, quando comparado a 2020, em decorrência de problemas climáticos, notadamente da falta de chuvas nos principais estados produtores. A oferta do produto, apesar de apertada, deve atender ao consumo do País. O mercado vem negociando com preços relativamente elevados em relação aos anos anteriores. Abaixo, a participação das três safras do produto na produção total do País:

Gráfico 12. Participação das três safras de feijão na produção total. Brasil, 2021.

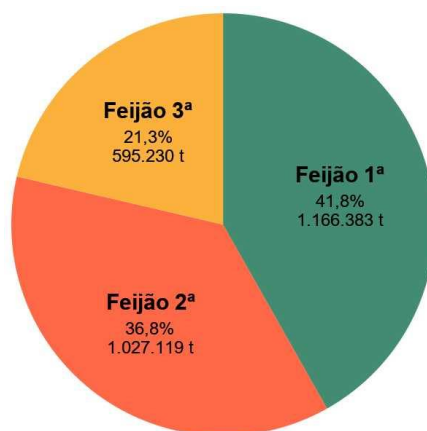

Fonte: IBGE, Diretoria de Pesquisas, Coordenação de Agropecuária, Levantamento Sistemático da Produção Agrícola – out/2021.

A 1ª safra de feijão foi estimada em **1,2 milhão de toneladas**, declínio de 0,2% frente à estimativa de setembro. A área colhida sofreu redução de 0,1%, enquanto o rendimento médio foi estimado 0,1% menor. Destaques negativos para Rondônia (-31,6%), Pernambuco (-5,0%), Ceará (-0,8%) e Rio Grande do Norte (-1,5%), e destaques positivos para o Mato Grosso (161,9%) e o Tocantins (28,3%) que revisaram suas estimativas de produção para 2021. Essa 1ª safra representa 41,8% do total de feijão produzido no País.

Em relação ao ano anterior, houve reduções de 11,0% na produção; de 6,4% no rendimento médio e de 4,9% para a área colhida. Os destaques positivos, com relação à variação da produção, foram Minas Gerais (6,6%), São Paulo (8,6%), Santa Catarina (1,3%), e Goiás (10,9%). Os destaques negativos foram registrados no Paraná (-18,7%), no Ceará (-9,2%), na Bahia (-24,2%), no Rio Grande do Sul (-0,9%), no Piauí (-34,4%), na Paraíba (-18,3%), no Distrito Federal (-36,6%), em Pernambuco (-44,9%), em Rondônia (-34,8%), no Rio Grande do Norte (-55,4%) e no Maranhão (-0,9%).

Gráfico 13. Estimativas da produção de feijão na 1ª safra e variação anual (%), segundo as principais Unidades da Federação produtoras. Brasil, 2020 e 2021.

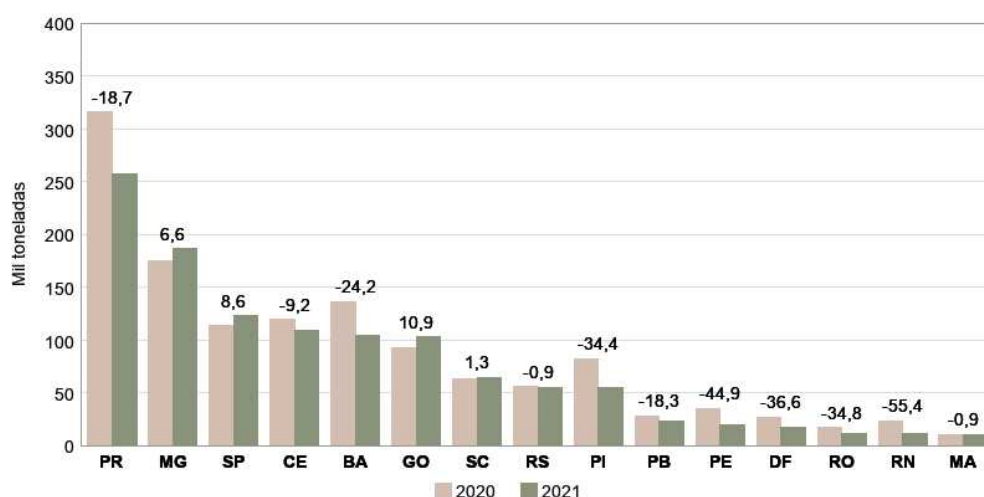

Fonte: IBGE, Diretoria de Pesquisas, Coordenação de Agropecuária, Levantamento Sistemático da Produção Agrícola – out/2021.

A 2ª safra de feijão foi estimada em **1,0 milhão de toneladas**, um aumento de 6,8% frente à estimativa de setembro, também havendo crescimentos de 6,3% na área colhida e de 0,4% no rendimento médio. Destaques negativos para Bahia (-6,5%), Pernambuco (-3,8%), Ceará (-6,6%), Sergipe (-7,2%), Minas Gerais (-2,8%), Rio de Janeiro (-1,6%), Rio Grande do Sul (-1,2%), Acre (-0,4%), Pará (-0,4%) e Goiás (-0,5%). Destaques positivos para Tocantins (55,2%) e Mato Grosso (52,6%). Esta segunda safra representa 36,8% do total de feijão produzido no País.

Quanto à variação anual, embora tenha havido crescimento de 14,8% na área colhida, a décima estimativa da produção da 2ª safra de feijão indica aumento de apenas 2,0% em relação ao que foi colhido na mesma época em 2020. Para o rendimento médio houve uma redução de 11,2%, em decorrência da falta de chuvas em importante Unidades da Federação produtoras. Destaques negativos para Bahia (-44,1%), Minas Gerais (-14,7%), Mato Grosso do Sul (-43,0%), São Paulo (-1,1%), Santa Catarina (-3,6%) e Goiás (-21,6%). Destaques positivos para Tocantins (105,5%), Pernambuco (28,0%), Alagoas (75,6%), Maranhão (0,5%), Pará (5,8%), Paraíba (3,7%), Paraná (6,4%), Rio Grande do Sul (34,4%) e Mato Grosso (69,2%). As

maiores estimativas de produção para esta safra foram dos estados do Paraná (27,8%), Minas Gerais (14,1%) e Mato Grosso (19,2%).

A 2ª safra brasileira de feijão enfrentou falta de chuvas nas principais Unidades da Federação produtoras, o que impactou fortemente o rendimento médio, e, conseqüentemente a produção, mantendo os preços do feijão em patamares considerados elevados. A cultura possui um ciclo relativamente curto, quando comparada às demais. Por outro lado, a falta de umidade em algumas fases, como a floração e o enchimento de grãos, reduz o potencial produtivo das lavouras. Segundo o Departamento de Economia Rural do Paraná (DERAL/PR)⁷, o preço médio recebido pelos agricultores na penúltima semana de outubro de 2021 foi de R\$ 262,21 a saca de 60 kg para o feijão tipo cores e R\$ 224,08 a saca de 60 kg para o tipo preto.

Gráfico 14. Estimativas da produção de feijão na 2ª safra e variação anual (%), segundo as principais Unidades da Federação produtoras. Brasil, 2020 e 2021.

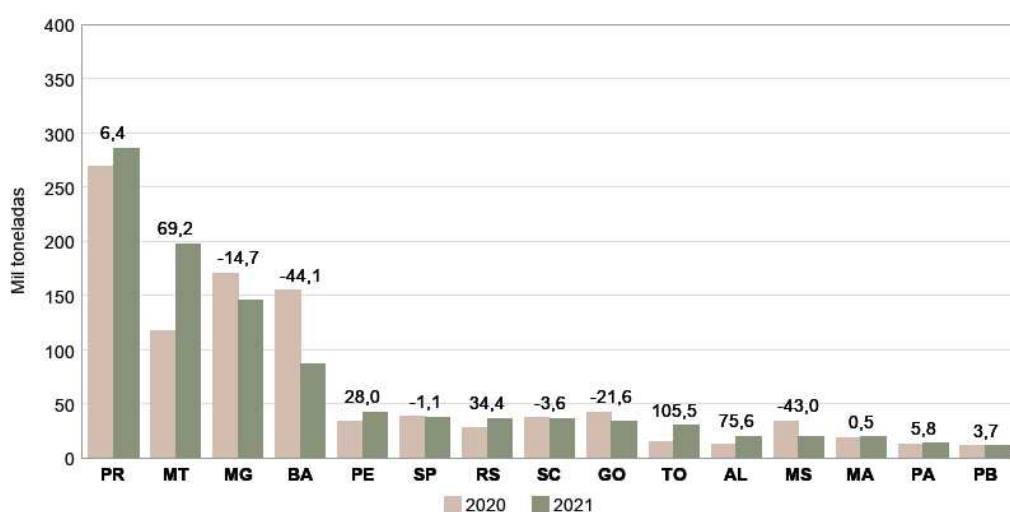

Fonte: IBGE, Diretoria de Pesquisas, Coordenação de Agropecuária, Levantamento Sistemático da Produção Agrícola – out/2021.

Com relação à **3ª safra de feijão**, a estimativa de produção foi de **595,2 mil toneladas**, aumento de 0,1% frente à estimativa de setembro, com a área a ser colhida aumentando 1,1% e o rendimento médio diminuindo 1,0%. Das nove Unidades da Federação com informação para a 3ª safra de feijão, cinco mantiveram as estimativas do último levantamento. Destaque positivo para o Mato Grosso (4,5%) e negativos para Goiás (-3,4%) e Paraná (-8,3%). Essa safra representa 21,3% do total de feijão produzido no País.

Em relação ao ano anterior, a estimativa da produção aumentou 4,3%. A área a ser colhida e o rendimento médio aumentaram 1,5% e 2,8%, respectivamente. Destaques positivos para Goiás (3,4%), Mato Grosso (21,6%) e São Paulo (4,4%), e negativos para Minas Gerais (-1,1%), Paraná (-50,0%), Mato Grosso do Sul (-3,1%) e Distrito Federal (-39,3%).

⁷DERAL/PR. <https://www.agricultura.pr.gov.br/Pagina/Conjuntura-Boletim-Semanal-412021>

Gráfico 15. Estimativas da produção de feijão na 3ª safra e variação anual (%), segundo as principais Unidades da Federação produtoras. Brasil, 2020 e 2021.

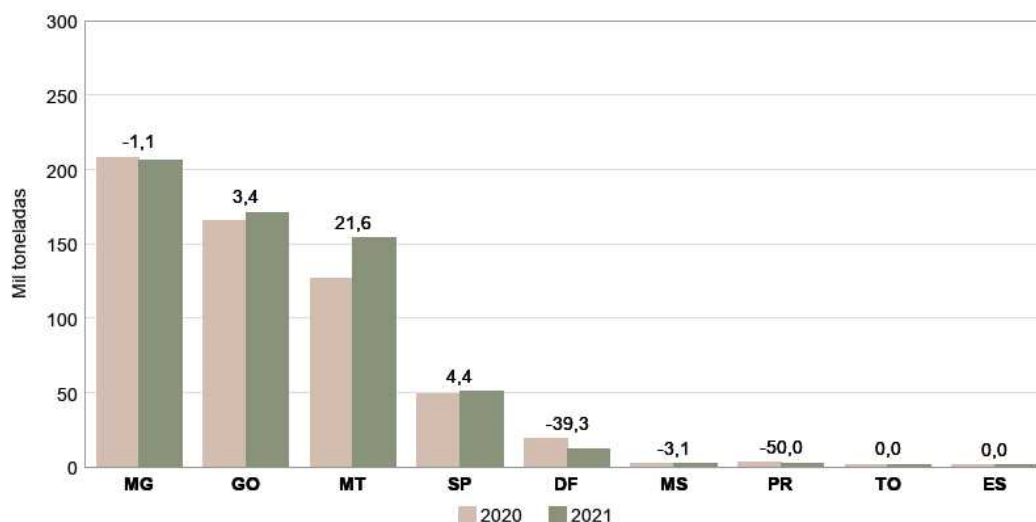

Fonte: IBGE, Diretoria de Pesquisas, Coordenação de Agropecuária, Levantamento Sistemático da Produção Agrícola – out/2021.

MILHO (em grão) – Com uma área colhida de 19,4 milhões de hectares e um rendimento médio de 4 466 kg/ha, em relação à última informação mensal, a estimativa da produção aumentou 0,6%, totalizando **86,7 milhões de toneladas**. Em relação ao ano anterior, a produção deve ser 16,0% menor, embora tenha havido aumentos de 7,1% na área plantada e de 6,4% na área colhida. O rendimento médio apresenta um declínio de 21,0%.

A produção brasileira de milho, a cada ano, depende mais da produção da 2ª safra, que cresce à medida que a tecnologia de produção avança no campo, sendo, cada vez maior, o plantio após o cultivo da soja, nas áreas agrícolas disponíveis. Contudo, essa safra, também conhecida como “safra das secas”, por ser obtida em um período em que ocorre restrições de chuvas, depende de um perfeito “encaixe” com a safra de verão, em termos de aproveitamento do espaço de tempo no ano agrícola. Assim, já que é cultivada após a colheita da soja, apresenta uma “janela de plantio”, que deve ser obedecida para que se garanta um suprimento adequando de umidade, a fim de que sejam reduzidos, os riscos de que durante o ciclo vegetativo da cultura não ocorram falta de chuvas e, conseqüentemente, prejuízos na produtividade.

Na safra 2021, a colheita da soja atrasou, o que restringiu essa janela de plantio do milho 2ª safra, deixando boa parte das lavouras mais dependentes do clima, notadamente da ocorrência de chuvas tardias que acabaram não acontecendo derrubando a produtividade das lavouras dessa época. O primeiro semestre de 2021 mostrou-se excessivamente seco em várias Unidades da Federação, sobretudo no Centro-Sul, onde inclusive tem deixado muitos reservatórios de usinas hidrelétricas e demais mananciais hídricos em níveis abaixo do normal, desencadeando uma grave crise hídrica que limita, até mesmo, a produção de eletricidade, o transporte de cargas por via fluvial e o abastecimento hídrico das grandes cidades. Como, em boa parte do ciclo das lavouras cultivadas na 2ª safra não houve ocorrência de chuvas, o resultado foi uma queda drástica do rendimento médio e, conseqüentemente, da produção.

Gráfico 16. Participação das safras de milho na produção total. Brasil, 2021.

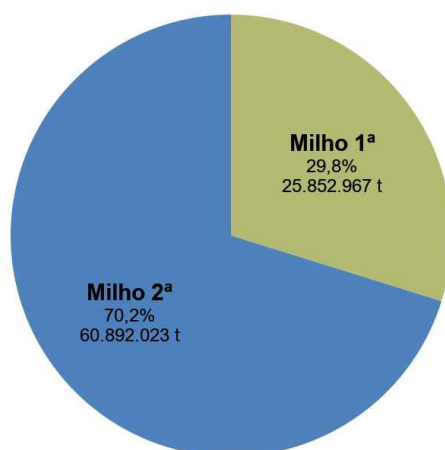

Fonte: IBGE, Diretoria de Pesquisas, Coordenação de Agropecuária, Levantamento Sistemático da Produção Agrícola – out/2021.

Na **1ª safra de milho**, a produção estimada foi de **25,9 milhões de toneladas**, crescimento de 0,4% em relação ao mês anterior. Houve revisão da estimativa da produção em Rondônia, com um aumento de 83,7% na produção, que deve alcançar 260,6 mil toneladas. Esse resultado deve-se à revisão da área plantada, que cresceu 36,6% e do rendimento médio, que aumentou 34,5%.

Quanto à variação anual, a estimativa da produção encontra-se 2,8% menor que em 2020. Embora a área plantada esteja crescendo 2,7%, o rendimento médio declinou 4,3%. Houve declínios nas produções do Piauí (-12,2%), do Tocantins (-11,9%), do Ceará (-35,2%), do Paraná (-12,6%), de Santa Catarina (-18,5%) e do Distrito Federal (-38,5%). Os aumentos foram verificados em Minas Gerais (5,4%), no Rio Grande do Sul (4,1%), em São Paulo (5,0%), na Bahia (5,5%), em Goiás (1,3%), no Maranhão (9,6%), no Pará (4,5%), no Mato Grosso (15,3%) e em Rondônia (81,8%). Embora os preços da saca de 60 kg do milho se encontrassem também em patamares elevados, no início da época de plantio da safra de verão, os produtores normalmente preferem o cultivo da soja nessa época, devido à sua maior rentabilidade e liquidez.

Gráfico 17. Estimativas da produção de milho 1ª safra e variação anual (%), segundo as principais Unidades da Federação produtoras. Brasil, 2020 e 2021.

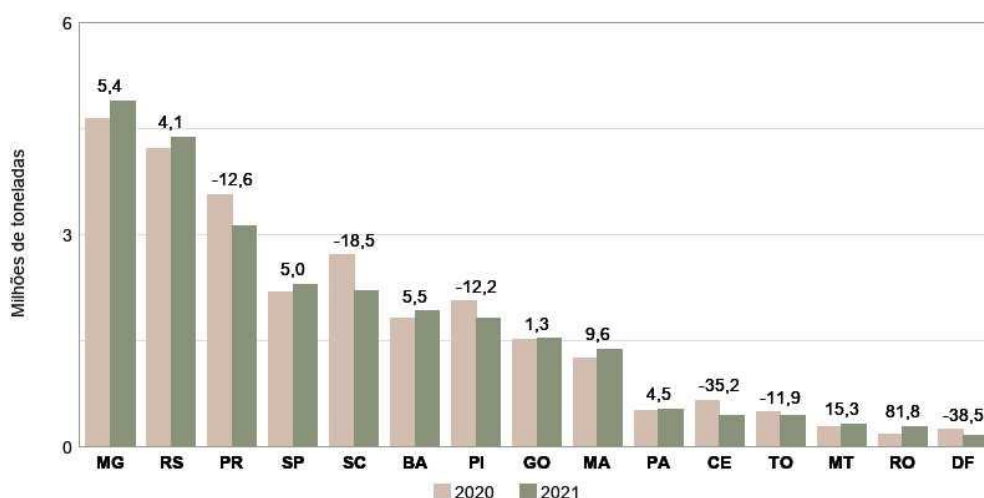

Fonte: IBGE, Diretoria de Pesquisas, Coordenação de Agropecuária, Levantamento Sistemático da Produção Agrícola – out/2021.

Para a 2ª safra, a estimativa da produção foi de **60,9 milhões de toneladas**, aumento de 0,6% em relação ao mês anterior. Houve aumentos nas estimativas de produção em diversas Unidades da Federação, sobretudo em Rondônia (2,7%), Acre (5,5%), Pará (30,1%) e Paraná (4,9%). Os declínios foram verificados em Pernambuco (-13,6%), na Bahia (-6,4%), em Minas Gerais (-1,7%) e no Rio de Janeiro (-1,6%).

Gráfico 18. Estimativas da produção de milho 2ª safra e variação mensal (%), segundo as principais Unidades da Federação produtoras. Brasil, setembro/2021 e outubro/2021.

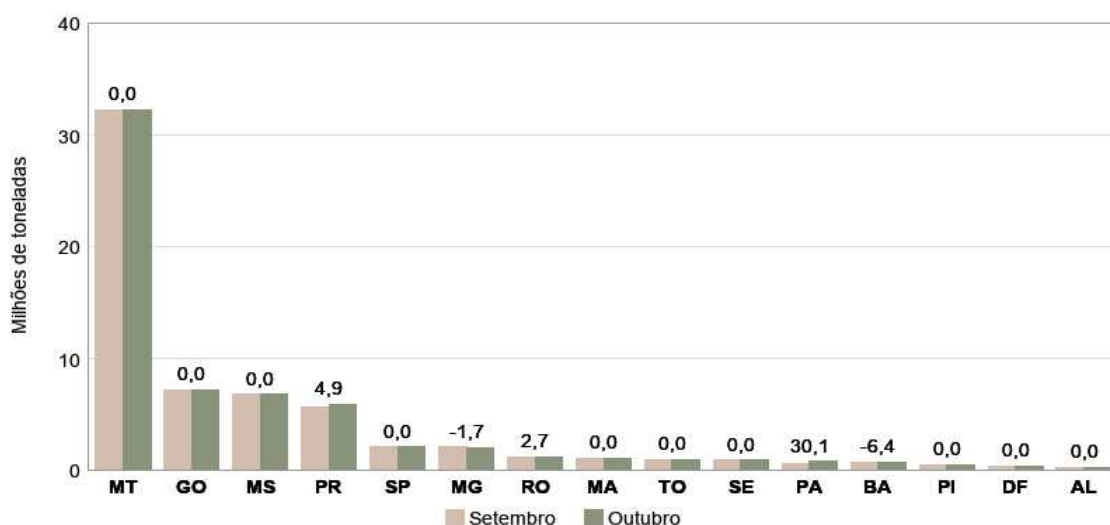

Fonte: IBGE, Diretoria de Pesquisas, Coordenação de Agropecuária, Levantamento Sistemático da Produção Agrícola – out/2021.

Em relação ao ano anterior, a estimativa da produção do milho 2ª safra encontra-se 20,6% menor, embora a área plantada tenha aumentado em 8,7%. O rendimento médio deve declinar 26,5%, devido, principalmente, à falta de chuvas durante o ciclo da cultura em diversas Unidades da Federação produtoras. Em razão do atraso na colheita da soja, a “janela de plantio” do milho 2ª safra foi estreitada na safra 2021, deixando as lavouras mais dependentes do clima, que neste ano não as beneficiou. Como no ano corrente tivemos um inverno com a entrada de frentes frias mais intensas, acrescentando-se ainda que, em algumas Unidades da Federação, como são os casos do Paraná, São Paulo, Minas Gerais e do Mato Grosso do Sul, onde algumas das áreas produtoras estão sujeitas ao efeito do frio e à ocorrência de geadas, parte das lavouras foram prejudicadas havendo redução da produtividade.

Os maiores produtores do milho 2ª safra, em 2021, devem ser o Mato Grosso, com 32,3 milhões de toneladas e participação de 53,0% no total nacional; seguido de Goiás, com uma produção de 7,1 milhões de toneladas e do Mato Grosso do Sul, com uma produção de 6,7 milhões de toneladas. Esses Estados ultrapassaram, nessa safra, o Paraná, que obteve uma produção de 5,8 milhões de toneladas. Em termos de volume de produção, as Unidades da Federação que mais apresentaram declínios em suas estimativas de produção, comparativamente ao ano anterior foram: Mato Grosso (-4,2%), Paraná (-50,3%), Mato Grosso do Sul (-36,7%), Goiás (-30,0%), São Paulo (-17,5%) e Minas Gerais (-37,7%).

Gráfico 19. Estimativas da produção de milho 2ª safra e variação anual (%), segundo as principais Unidades da Federação produtoras. Brasil, 2020 e 2021.

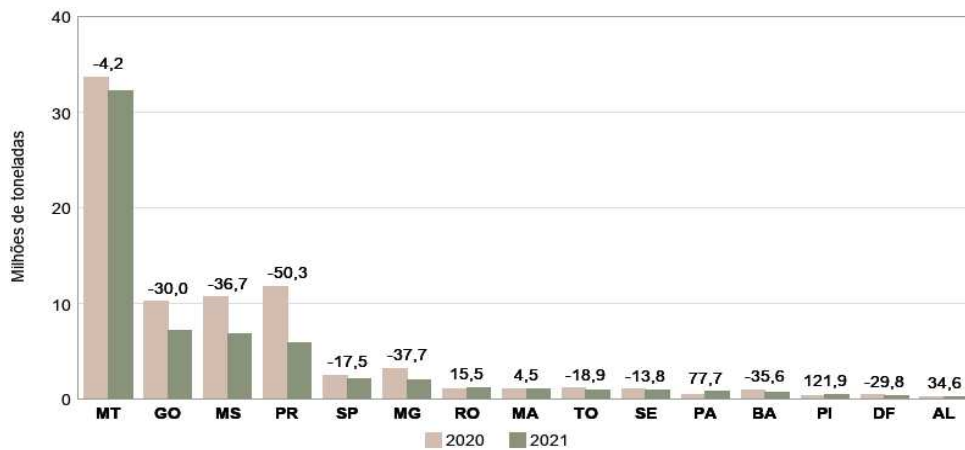

Fonte: IBGE, Diretoria de Pesquisas, Coordenação de Agropecuária, Levantamento Sistemático da Produção Agrícola – out/2021.

Como a demanda interna pelo cereal continua elevada, em decorrência do maior consumo do complexo de produção de proteína animal, os preços do produto devem continuar elevados. Algumas usinas de produção de álcool, a partir do milho, também foram instaladas na Região Centro-Oeste, o que tem elevado a demanda pelo produto, o que é positivo, pois a ampliação de mercados regionais possibilita um aproveitamento local maior dessa matéria-prima, além de possibilitar a redução da defasagem de preços que existe entre as diferentes praças em função dos custos logísticos. Os preços no mercado brasileiro também estão sendo impulsionados pela baixa oferta. A saca de 60 kg de milho fechou outubro de 2021 com valor de R\$ 86,84 para pagamento à vista, segundo o indicador do milho divulgado pelo CEPEA/ESALQ/USP⁸, registrando declínio de 5,43% no mês.

SOJA (em grão) – SOJA (em grão) – A produção de soja totalizou **134,1 milhões de toneladas**, mantendo-se praticamente estável na comparação com a estimativa do mês anterior. Mesmo com registro de chuvas tardias na fase de plantio, a cultura se desenvolveu de maneira satisfatória na maioria das Unidades da Federação, registrando novo recorde de produção na série histórica do IBGE, superando em 10,3% a safra do ano anterior. O aumento de 4,8% na área colhida e a recuperação da produção no Rio Grande do Sul foram os principais fatores que colaboraram para o bom resultado da produção da leguminosa. Com a colheita da safra 2021 concluída, foram realizados, em outubro, relativamente à setembro, ajustes pontuais na estimativa de produção em Rondônia, que elevou em 4,1% a produção; no Ceará, com crescimento de 14,4%, e no Pará, que reduziu a estimativa de produção em 0,1%.

O destaque de 2021 foi a recuperação da produção gaúcha, com crescimento de 80,8% frente a 2020, o que representou um incremento de 9,1 milhões de toneladas. No ano anterior, as lavouras do Estado foram acometidas por uma estiagem prolongada que derrubou o rendimento médio e, conseqüentemente, a produção. No Mato Grosso do Sul, também houve um incremento de 1,3 milhão de toneladas no ano, o que ajudou a impulsionar a produção nacional. Outras Unidades da Federação produtoras também registraram crescimento da produção, como o Mato Grosso, maior produtor nacional, com incremento de 1,7%; Goiás (1,7%), Minas Gerais (12,5%), Bahia (12,6%), São Paulo (2,8%), Maranhão (4,7%), Piauí (10,9%), Santa Catarina (4,4%) e Pará (19,9%). A produção do Paraná registrou queda de 4,9%, assim como a do Tocantins, que

⁸CEPEA/ESALQ/USP. <https://www.cepea.esalq.usp.br/br/indicador/milho.aspx>

declinou 6,3%.

Mesmo com a valorização do Dólar frente ao Real; também em outubro, os preços da soja em grão mantiveram-se estáveis no mercado interno no mês, variando próximo dos R\$ 170,00 a saca de 60 kg, de acordo com o Indicador CEPEA/ESALQ/USP⁹ no porto de Paranaguá. Com isso, o produto brasileiro vem se tornando mais competitivo aos importadores nos últimos meses. A demanda pelo grão segue firme, em virtude da baixa disponibilidade da oleaginosa nos mercados doméstico e internacional.

Gráfico 20. Estimativas da produção de soja e variação anual (%) segundo as principais Unidades da Federação produtoras. Brasil, 2020 e 2021.

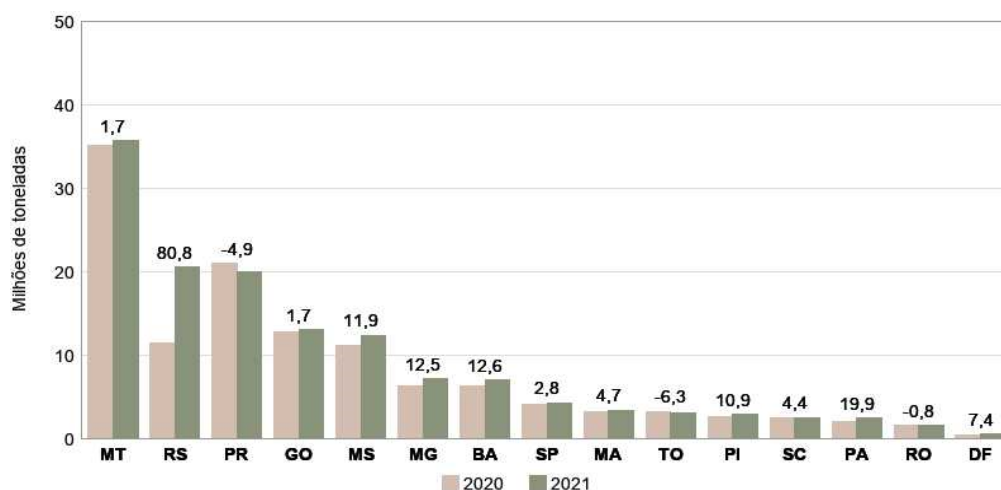

Fonte: IBGE, Diretoria de Pesquisas, Coordenação de Agropecuária, Levantamento Sistemático da Produção Agrícola –out/2021.

TOMATE - A produção brasileira de tomates foi estimada em **4,0 milhões de toneladas**, aumento de 1,3% em relação ao mês anterior. Essa estimativa acompanha os aumentos de 0,9% para a estimativa do rendimento médio e de 0,3% para a de área plantada. São Paulo é a maior produtora entre as Unidades da Federação e aguarda colher 1,2 milhão de toneladas, o que representa 28,9% do total nacional; sendo seguido por Goiás, com uma produção de 1,0 milhão de toneladas e participação de 25,4%; Minas Gerais, com uma produção de 541,5 mil toneladas e participação de 13,6%; Paraná, com 220,9 mil toneladas e participação de 5,5%; Bahia, com 208,2 mil toneladas e participação de 5,2% e Rio de Janeiro, com 153,7 mil toneladas e participação de 3,9%. As maiores variações positivas nas estimativas da produção, em relação a setembro, foram em Pernambuco (6,3%), Rio de Janeiro (5,0%), Goiás (3,7%) e Rio Grande do Norte (3,4%).

Em relação a 2020, a estimativa de produção foi 0,7% superior; o rendimento médio foi 0,8% maior e, a área a ser colhida, 0,1% menor. As Unidades da Federação que estimaram as maiores variações positivas são: Pernambuco (11,6%), Alagoas (10,7%), Minas Gerais (4,5%), São Paulo (12,3%) e Rio Grande do Sul (5,7%). As produções encontram-se com declínio em Goiás (-4,5%), Paraná (-10,6%), Bahia (-13,7%), Ceará (-7,3%), Santa Catarina (-4,6%), Rio de Janeiro (-2,3%), Espírito Santo (-1,6%), e Paraíba (-2,0%).

O tomateiro é muito sensível ao clima e seus frutos não permitem armazenamento prolongado, sendo sua oferta bastante ajustada à demanda, já que é um produto basicamente destinado ao consumo interno. Dessa forma, quaisquer problemas climáticos nas zonas produtoras desencadeiam grandes variações nos

⁹ CEPEA/ESALQ/USP. <https://www.cepea.esalq.usp.br/br/indicador/soja.aspx>

preços de comercialização. Contudo, o aumento do preço do produto estimula novos plantios e, conseqüentemente, o aumento da produção regulariza o mercado, fazendo os preços voltarem aos patamares anteriores.

Segundo o CEPEA/ESALQ/USP¹⁰, no final de outubro, os valores médios recebidos pela caixa de 20 kg por produtores e atacadistas do tomate salada longa vida 3AAT, nas principais centrais de abastecimento acompanhadas, foram de R\$ 101,25 em São Paulo/SP, de R\$ 108,00 em Belo Horizonte/MG e de R\$ 94,00 no Rio de Janeiro/RJ.

Gráfico 21. Estimativas da produção de tomates e variação anual (%), segundo as principais Unidades da Federação produtoras. Brasil 2020 e 2021.

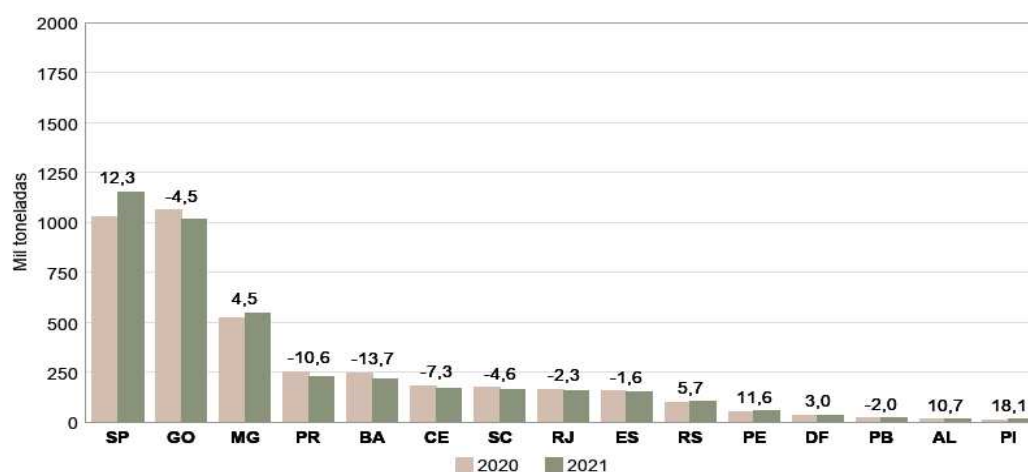

Fonte: IBGE, Diretoria de Pesquisas, Coordenação de Agropecuária, Levantamento Sistemático da Produção Agrícola – out/2021.

¹⁰CEPEA/ESALQ/USP. <https://www.cepea.esalq.usp.br/br/indicador/tomate>. <https://www.hfbrasil.org.br/br/estatistica/tomate.aspx>

1.2 – Estimativas de outubro em relação à safra obtida em 2020

Na tabela seguinte estão representadas as variações absolutas e percentuais das principais culturas investigadas, em comparação com a safra anterior.

Tabela 2. Produção e variação anual por produto

Produto	Produção 2020 (t)	Produção 2021 (t)	Variação (%)
Algodão Herbáceo	7.089.939	5.849.185	-17,5
Amendoim (1ª safra)	679.134	637.632	-6,1
Amendoim (2ª safra)	12.235	11.268	-7,9
Arroz	11.046.184	11.546.026	4,5
Aveia	925.088	1.006.430	8,8
Batata-inglesa (1ª safra)	1.612.820	1.851.758	14,8
Batata-inglesa (2ª safra)	1.081.468	1.192.100	10,2
Batata-inglesa (3ª safra)	985.691	849.206	-13,8
Centeio	10.139	8.864	-12,6
Cevada	378.877	447.328	18,1
Feijão (1ª safra)	1.309.818	1.166.383	-11,0
Feijão (2ª safra)	1.007.288	1.027.119	2,0
Feijão (3ª safra)	570.589	595.230	4,3
Girassol	83.437	67.961	-18,5
Mamona	36.626	29.497	-19,5
Milho (1ª safra)	26.592.956	25.852.967	-2,8
Milho (2ª safra)	76.642.108	60.892.023	-20,6
Soja	121.522.363	134.086.406	10,3
Sorgo	2.748.747	2.362.747	-14,0
Trigo	6.212.444	7.827.735	26,0
Triticale	34.474	46.532	35,0

Fonte: IBGE, Diretoria de Pesquisas, Coordenação de Agropecuária, Levantamento Sistemático da Produção Agrícola–out/2021.

2 – PROGNÓSTICO DA PRODUÇÃO AGRÍCOLA DE 2022

Em outubro de 2021, o IBGE realizou o primeiro prognóstico de área e produção para a safra de 2022. Para a estimativa da produção nacional total de grãos, cereais, leguminosas e oleaginosas em 2022, os números levantados nas Unidades da Federação onde a pesquisa foi realizada foram somados às projeções obtidas a partir das informações de anos anteriores, para aquelas que ainda não dispõem das estimativas iniciais. Nos cálculos das projeções dos rendimentos apresentados, para a safra 2022, foram utilizadas as médias dos resultados obtidos nos cinco últimos anos, eliminando-se os extremos. Como este 1º prognóstico é realizado por levantamentos e projeções calculadas, vale registrar que as informações de campo representaram 41,9% da produção nacional prevista, enquanto as projeções responderam por 58,1% do total estimado.

No total, a safra brasileira de grãos, cereais e leguminosas, em 2022, deve somar **270,7 milhões de toneladas**, crescimento de 7,8% em relação a 2021, ou 19,5 milhões de toneladas, sendo recorde da série histórica do IBGE. O aumento da produção deve-se, principalmente, à maior produção prevista para a soja (0,8% ou 1 105 458 toneladas), para o milho 1ª safra (11,1% ou 2 869 724 toneladas), para o milho 2ª safra (26,8% ou 16 299 833 toneladas), para o algodão herbáceo em caroço (2,4% ou 84 924 toneladas), para o sorgo (12,8% ou 302 498 toneladas), para o feijão 1ª safra (6,9% ou 80 960 toneladas) e para o feijão 2ª safra (9,8% ou 101 002 toneladas). Foram estimados declínios na produção do arroz (-3,9% ou 451 654 toneladas), do feijão 3ª safra (-0,9% ou 5 164 toneladas) e do trigo (-10,0% ou 785 827 toneladas).

Com relação à área prevista, apresentam variações positivas a soja em grão (1,1%), o milho em grão 1ª safra (2,5%), o milho em grão 2ª safra (0,8%), o sorgo (3,3%), o algodão herbáceo em caroço (1,3%) e o feijão 3ª safra (1,3%), e variações negativas para o arroz em casca (-0,4%), o feijão 1ª safra (-0,6%), o feijão 2ª safra (-0,9%) e o trigo (-1,9%).

A produção deve crescer no Mato Grosso (3,8%), no Rio Grande do Sul (2,9%), no Paraná (26,2%), em Goiás (10,5%), no Mato Grosso do Sul (15,1%), em Minas Gerais (6,5%), em São Paulo (4,8%), em Santa Catarina (7,6%), no Pará (0,5%) e em Sergipe (2,3%), apresentando declínio na Bahia (0,1%), no Maranhão (-3,1%), no Piauí (-4,0%), no Tocantins (-1,2%) e em Rondônia (-5,9%).

Gráfico 22. Comparação entre as produções obtidas em 2021 e o prognóstico da produção para 2022 para as principais Unidades da Federação produtoras. Brasil, 2021.

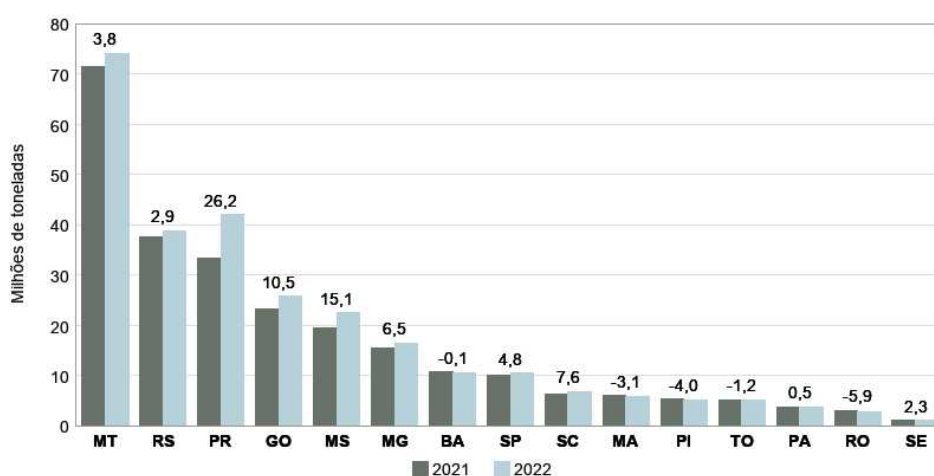

Fonte: IBGE, Diretoria de Pesquisas, Coordenação de Agropecuária, Levantamento Sistemático da Produção Agrícola – outubro/2021.

Com relação a área a ser colhida, na safra de 2022, deve haver aumentos no Mato Grosso (0,9%), no Paraná (0,7%), no Rio Grande do Sul (1,9%), em Goiás (1,1%), em Minas Gerais (1,3%), na Bahia (2,4%), em São Paulo (1,3%), no Maranhão (1,2%); estabilidade no Mato Grosso do Sul (0,0%), no Piauí (0,0%), em Santa Catarina (0,0%), no Pará (0,0%), no Ceará (-0,0%) e declínio em Rondônia (-6,6%).

Gráfico 23. Comparação entre as áreas colhidas em 2021 e o prognóstico da área a ser colhida em 2022 para as principais Unidades da Federação produtoras. Brasil, 2021.

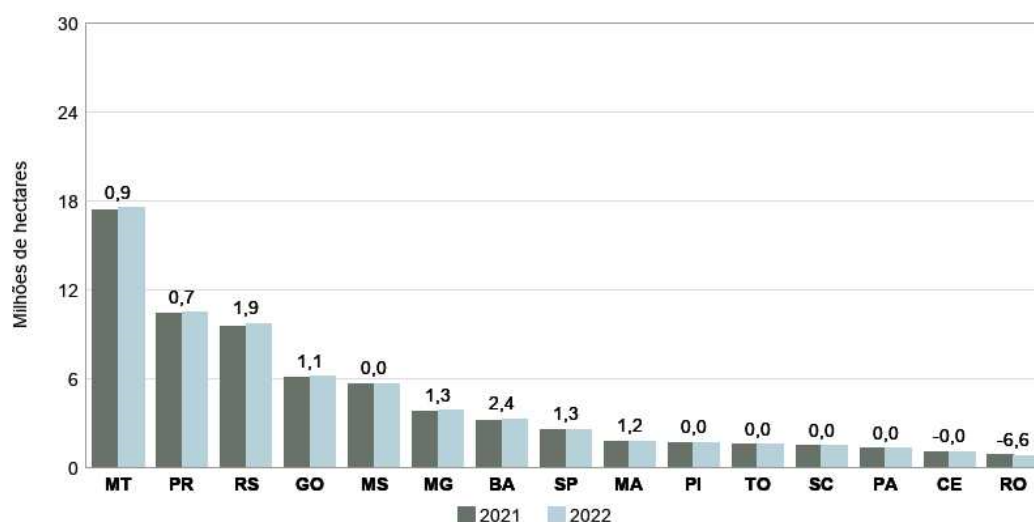

Fonte: IBGE, Diretoria de Pesquisas, Coordenação de Agropecuária, Levantamento Sistemático da Produção Agrícola – outubro/2021.

Essa 1ª estimativa para a safra a ser colhida em 2022 é passível de retificações nos dois próximos levantamentos, em novembro e dezembro, assim como durante o acompanhamento das safras que será feito durante todo o ano de 2022.

ALGODÃO HERBÁCEO (em caroço) – A estimativa para a produção de algodão é de **6,0 milhões de toneladas**, um aumento de 2,4% em relação à safra 2021, com crescimentos de 1,3% na área a ser plantada e de 1,1% no rendimento médio. Em 2021, o plantio da soja atrasou devido à escassez de chuvas em algumas regiões e, como grande parte das áreas de algodão são plantadas depois da colheita da soja, alguns produtores reduziram estas áreas com o objetivo de minimizar o risco climático. Além disso, os excelentes preços alcançados pelo milho e sua forte demanda influenciaram os produtores, no sentido de substituir o algodão pelo cereal, que possui menor custo de produção e maior facilidade de comercialização. Para 2022, a demanda pelo milho continuará alta, devendo manter os preços do cereal em patamares elevados. Contudo, o alto preço da pluma também deve influenciar na tomada de decisão dos produtores. Neste momento, há muitas indefinições com relação à área a ser plantada, principalmente para as culturas de segunda e terceira safras. As projeções de campo, baseadas na intenção de plantio ou plantio propriamente dito, alcançam 26,3% para esse 1º Prognóstico, enquanto as projeções realizadas por cálculo de médias dos últimos cinco anos, eliminando-se os extremos representam 73,7%.

Mato Grosso, maior produtor nacional com 68,4% da produção estima um aumento de 2,3% na produção. A maior parte das áreas de algodão do estado são plantadas na 2ª safra, após a colheita da soja. O início das chuvas dentro do período ideal, propiciou o plantio antecipado da soja, o que vai favorecer a implantação da 2ª safra em um período propício para o desenvolvimento das lavouras. Na Bahia, responsável por 22,2% da safra nacional, a estimativa é por um crescimento de 4,9% na produção, com destaque para o

crescimento da área plantada (4,5%). A recuperação dos preços da pluma e o aumento da demanda internacional devem incentivar os produtores a aumentarem a área cultivada.

ARROZ (em casca) – A primeira estimativa aponta para uma produção de **11,1 milhões de toneladas**, uma redução de 3,9%, com declínio de 0,4% na área a ser colhida e de 3,5% na produtividade. Essa produção deve ser suficiente para abastecer o mercado brasileiro. As informações de campo, baseadas na intenção de plantio ou plantio propriamente dito alcançam 76,7% para esse 1º Prognóstico, enquanto as projeções realizadas por cálculo de médias dos últimos cinco anos, eliminando-se os extremos representam 23,3%.

Em 2021, os preços do arroz atingiram patamares elevados, levando o governo a zerar as tarifas de importação para tentar contê-lo. Contudo, com a entrada da safra, houve maior equilíbrio entre a oferta e a demanda e, a partir do segundo semestre, os preços começaram a retroceder. Segundo a SECEX/MDIC¹¹, de janeiro a setembro de 2021 as exportações de arroz alcançaram 602,7 mil toneladas, declínio de 50,0% em relação ao mesmo período de 2020, totalizando U\$ 263,5 milhões FOB, declínio de 38,3%. Já as importações foram de 605,3 mil toneladas, crescimento de 11,5%, totalizando U\$ 259,9 milhões FOB, aumento de 34,7%.

O Rio Grande do Sul é responsável por mais de 70,0% da produção nacional, e suas lavouras são irrigadas e associadas à alta tecnologia e manejo adequado, permitindo alcançar altas produtividades. As primeiras estimativas é uma produção de 7,9 milhões de toneladas, queda 4,9% e, uma produtividade de 8 223 kg/ha, redução de 5,5%. Santa Catarina é o segundo maior produtor, devendo obter uma safra de 1,1 milhão de toneladas, declínio de 0,9% em relação a 2021. As lavouras da Região Sul foram beneficiadas pelo clima nos dois últimos anos com uma excelente luminosidade, o que proporcionou recordes de produtividades, logo uma base de comparação alta para a safra 2022. Outro importante produtor, o Tocantins, deve colher uma safra de 732,0 mil toneladas, aumento de 3,2%.

Até meados de dezembro deve-se ter o plantio de 100% das áreas de arroz, sendo possível uma avaliação mais precisa, como também das condições das lavouras, bem como de sua produtividade.

FEIJÃO (em grão) – O primeiro prognóstico para a produção de feijão para 2022, considerando-se as três safras, foi de **3,0 milhões de toneladas**, aumento de 6,3% em relação à safra colhida em 2021. A **1ª safra** deve produzir **1,2 milhão de toneladas**; a **2ª safra**, **1,1 milhão de toneladas** e a **3ª safra**, **590,1 mil toneladas**.

A área a ser colhida na safra de verão (**1ª safra**) deve alcançar **1 436 124 hectares**, declínio de 0,6% em relação a 2021, enquanto a estimativa para o rendimento médio, de 869 kg/ha, apresenta um crescimento de 7,7%. Para esta **1ª safra**, 48,3% são informações de campo, baseadas na intenção de plantio ou plantio propriamente dito e 51,7% são projeções realizadas por cálculo de médias dos últimos cinco anos, eliminando-se os extremos. Para a **2ª safra de feijão**, tem-se 11,0% de prognóstico de campo e 89,0% de projeção e, para a **3ª safra**, tem-se 31,2% de prognóstico de campo e 68,8% de projeção.

As estimativas de produção para as **2ª e 3ª safras de feijão**, visto elas terem seu plantio e colheita integralmente realizada dentro do ano 2022, tendem ainda à grandes variações, refletindo a conjuntura de preços do produto e expectativas quanto ao clima, principalmente. Como nesse momento, esses elementos se apresentam como grandes incógnitas, considera-se que as presentes informações de safra sejam

¹¹ SECEX/MDIC. <https://www.gov.br/produtividade-e-comercio-exterior/pt-br/assuntos/comercio-exterior/estatisticas/balanca-comercial-brasileira-acumulado-do-ano>

passíveis de grandes alterações no decorrer dos próximos prognósticos, bem como nos dados mensais do **Levantamentos Sistemático da Produção Agrícola** para o próximo ano.

MILHO (em grão) – A estimativa para a produção de milho é de **105,9 milhões de toneladas**, um aumento de 22,1% em relação à safra colhida em 2021. Após uma grande queda na produção em 2021, efeito do atraso do plantio da 2ª safra e da falta de chuvas nas principais Unidades da Federação produtoras, aguarda-se um ano dentro da normalidade o que propiciará a recuperação das lavouras, inclusive devendo atingir um novo recorde nacional.

Para o **milho 1ª safra**, onde já existem 57,4% de informações de campo, a estimativa é de uma produção de **28,7 milhões de toneladas**, um crescimento de 11,1% em relação à safra de 2021, com aumentos de 2,5% na área a ser colhida e de 8,4% no rendimento médio das lavouras. Até o momento, as condições climáticas são favoráveis ao desenvolvimento das lavouras. No Rio Grande do Sul, maior produtor nacional de milho 1ª safra, estima-se um crescimento de 39,1% na produção, notadamente em decorrência da recuperação da produtividade. Já para Minas Gerais, segundo maior produtor de milho 1ª safra, a estimativa da produção apresenta declínio de 1,9%. No Paraná, terceiro maior produtor dessa safra, a perspectiva é de um crescimento de 32,8%, com aumentos de 13,7% na área plantada e de 16,7% no rendimento médio.

Para o **milho 2ª safra**, a estimativa da produção é de **77,2 milhões de toneladas**, crescimento de 26,8% em relação a 2021, com aumento de 0,5% na área a ser plantada. Na safra 2021, na maioria das Unidades da Federação importantes na produção do cereal, o clima prejudicou o desenvolvimento das lavouras da segunda safra. Além disso, o ano agrícola atrasou, encurtando sua “janela de plantio”, o que também ajudou a comprometer a produção, uma vez que deixou as lavouras mais expostas às restrições de chuvas durante o ciclo.

Para 2022, aguarda-se uma conjuntura mais benéfica para a segunda safra de milho, quando comparada à de 2021. O ano agrícola não atrasou, com o plantio da soja sendo realizado, em sua maior parte, na época normal, o que pode favorecer a “janela de plantio” para o milho segunda safra.

Acrescenta-se que, nesse 1º Prognóstico da safra de 2022, apenas 16,8% das estatísticas de produção do milho segunda safra teve como origem informações de campo, enquanto 83,2% são projeções utilizando-se as médias dos resultados obtidos nos cinco últimos anos. À medida que, nos próximos meses, os dados levantados em campo forem substituindo as projeções calculadas, esse efeito estatístico será eliminado, tendo-se, como consequência, maior fidelidade para essas estatísticas.

SOJA (em grão) – A primeira estimativa de produção para 2022 apresenta um prognóstico superior a 50% dos dados levantados no campo, indicando que a produção de soja deve apresentar crescimento de 0,8% em relação a 2021. Os produtores brasileiros têm destinado maiores investimentos em insumos e tecnologia na produção do grão, proporcionados pela boa rentabilidade alcançada com a cultura nos últimos anos. Aliado a isto, soma-se às potencialidades do território nacional, onde a leguminosa desenvolve-se obtendo excelentes produtividades, reunindo excelentes expectativas para a próxima safra no Brasil. O volume de produção foi estimado em **135,2 milhões de toneladas** de soja, o que deve representar quase a metade do total de cereais, leguminosas e oleaginosas produzidos no País em 2022. Se confirmado, será um novo recorde de produção da série histórica do IBGE.

Com os preços da *commodity* se mantendo em patamares elevados, a estimativa é de que haja nova ampliação das áreas de cultivo em cerca de 1,1%, totalizando 39,3 milhões de hectares. O rendimento médio

foi estimado em 3 445 kg/ha, uma pequena redução de 0,3% na comparação com a safra 2021, que apresentou condições bastante favoráveis para o desenvolvimento das lavouras em praticamente todo o País.

No Mato Grosso, maior produtor nacional, que respondeu por mais de um quarto da produção nacional em 2021, a estimativa da produção foi de 36,0 milhões de toneladas para a safra de 2022, acréscimo de 1,1%, resultado do crescimento da área plantada, nessa mesma proporção. O Rio Grande do Sul estimou a segunda maior produção nacional, juntamente com o Paraná, ambos com, aproximadamente, 20,9 milhões de toneladas, devendo, cada um, responder por 15,5% do total nacional. Nessas Unidades da Federação, as chuvas chegaram no período ideal de semeadura, possibilitando o plantio ao longo de outubro em boa parte das regiões produtoras. Enquanto o Rio Grande do Sul deve ter incremento de produção de 2,6% por conta da ampliação das áreas de cultivo em 3,4%; o Paraná estimou um crescimento de 5,2% na produção, resultado do crescimento de 4,6% no rendimento médio. Tratando-se de uma recuperação, já que houve retração em 2021 em decorrência de problemas climáticos.

A produção em Goiás foi estimada em 12,8 milhões de toneladas, retração de 0,7%. Para o Mato Grosso do Sul, a estimativa foi de 12,0 milhões de toneladas (-2,4%). Para Minas Gerais e Bahia, a produção estimada foi de 6,9 milhões de toneladas (-1,3%) e 6,7 milhões de toneladas (-2,3%), respectivamente.

Ao contrário da safra 2020/2021, quando houve atraso no plantio devido à falta de chuvas nos meses de setembro e outubro, nas principais Unidades da Federação, na safra corrente a semeadura vem ocorrendo de forma antecipada na maior parte das regiões produtoras do País. Após um inverno seco, que prejudicou o desenvolvimento das culturas de segunda safra e de inverno; em outubro as chuvas voltaram com força nas Regiões Sul, Sudeste e Centro-Oeste, possibilitando a antecipação do plantio da soja. Com a possibilidade da ocorrência do fenômeno *La Niña*, no último trimestre do ano, quando pode ocorrer redução na precipitação na Região Centro-Sul do País, os produtores estão antecipando o plantio da soja, com o intuito de reduzir o risco climático e, conseqüentemente, os prejuízos decorrentes da falta de chuvas.

3 – ESTOQUES

3.1- Número de estabelecimentos e capacidade instalada no período de referência

a) Número de estabelecimentos

Com 8 098 estabelecimentos ativos no primeiro semestre de 2021, a Pesquisa de Estoques apresentou um acréscimo de 2,5% no número de estabelecimentos ativos, quando comparada com a pesquisa do segundo semestre de 2020. Neste primeiro semestre de 2021, as Regiões Sul, Nordeste e Norte tiveram aumentos no número de estabelecimentos de 5,7%, 3,8% e 1,7%, respectivamente, enquanto as Regiões Sudeste e Centro-Oeste apresentaram quedas de 1,1% e 0,6%.

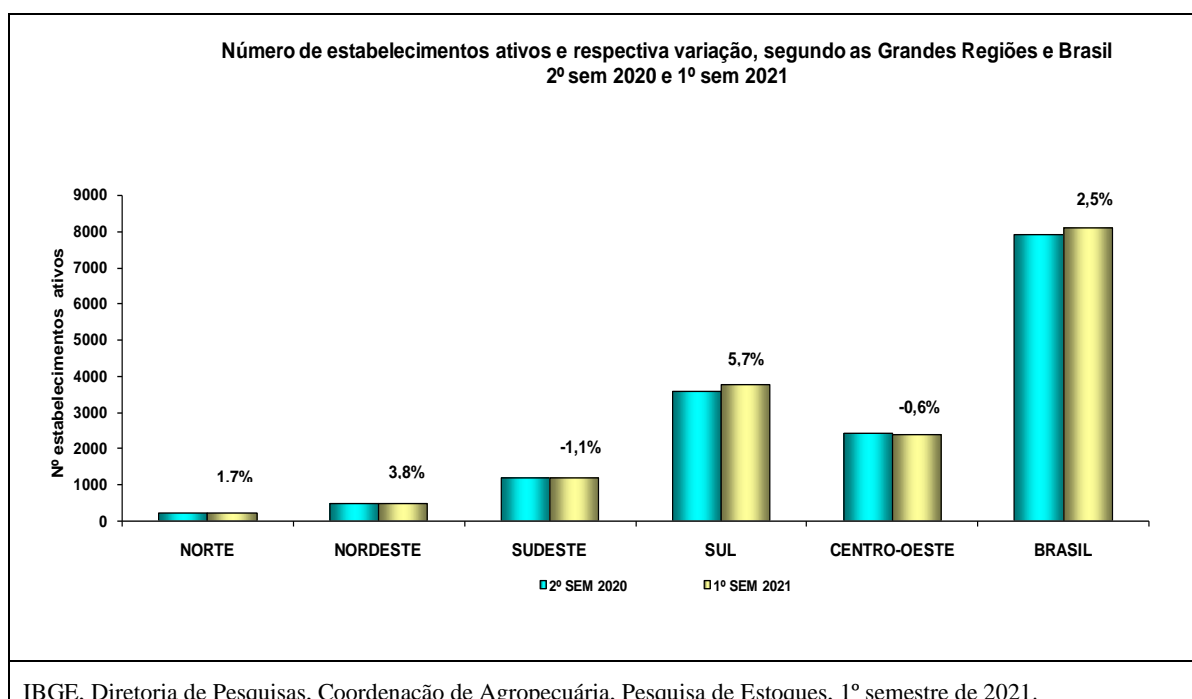

b) Capacidade instalada

O total de capacidade útil disponível no Brasil para armazenamento, registrado no primeiro semestre de 2021, em estabelecimentos ativos na pesquisa, foi de 180,6 milhões toneladas, 2,5% superior ao semestre anterior. Em termos de capacidade útil armazenável, os silos predominam no País, tendo alcançado 90,4 milhões de toneladas no primeiro semestre de 2021, o que representa 50,0% da capacidade útil total. Em relação ao segundo semestre de 2020 os silos apresentaram um acréscimo de 3,6% na capacidade.

Na sequência, assinalam-se os armazéns graneleiros e granelizados, que atingiram 67,7 milhões de toneladas de capacidade útil armazenável, 2,4% superior à capacidade verificada no período anterior. Este tipo de armazenagem é responsável por 37,5% da armazenagem nacional.

Com relação aos armazéns convencionais, estruturais e infláveis, somaram 22,5 milhões de toneladas, o que representou uma queda de 1,6% em relação ao segundo semestre de 2020. Esses armazéns contribuem com 12,5% da capacidade total de armazenagem.

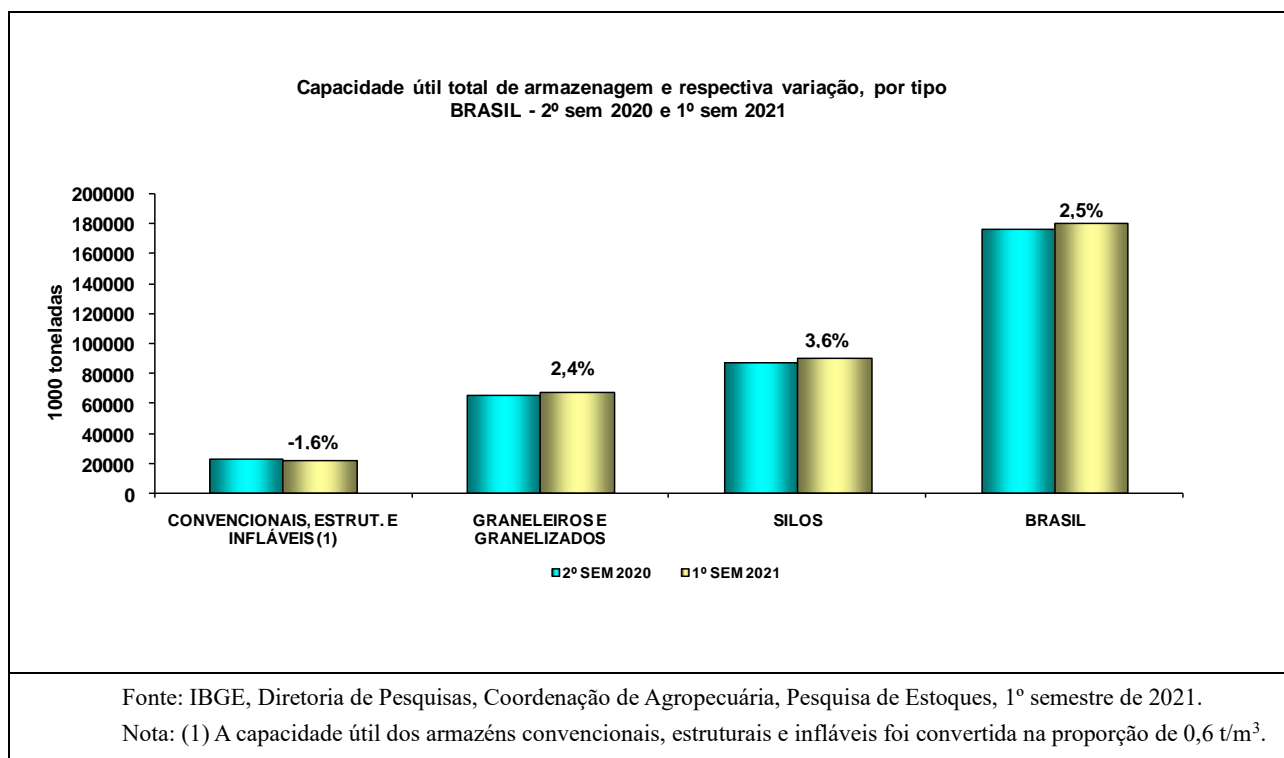

Quando analisamos por região, os silos predominam na Região Sul, sendo responsáveis por 62,7% da capacidade armazenadora da Região e 50,3% da capacidade total de silos do país. Compreende-se que um dos fatores importantes que promoveu este resultado deve-se à preferência dos proprietários e administradores dos estabelecimentos em investir em unidades que possibilitem maior flexibilidade operacional. O tipo “graneleiros e granelizados” aparece com maior intensidade no Centro-Oeste, com 54,0% da capacidade da Região e 55,9% da capacidade total. Este aspecto é compreensível pelo fato de a Região contar com a maior participação na produção nacional de grãos. Os armazéns convencionais, estruturais e infláveis predominam na Região Sul (34,9%), seguido de perto pela Região Sudeste (31,5%). Essas regiões são, respectivamente, grandes produtoras de arroz e café, produtos que são armazenados em sacarias e que utilizam este tipo de armazém. Estas duas regiões juntas correspondem a 66,4% da capacidade total de armazéns convencionais, estruturais e infláveis do país.

O Gráfico abaixo apresenta a evolução da capacidade útil instalada no País desde 1997. Neste período, a capacidade útil total instalada teve um acréscimo de 61,6%, passando de 110,0 para 180,6 milhões de toneladas.

Os armazéns convencionais apresentaram uma queda na capacidade de 58,2%, enquanto a capacidade dos armazéns graneleiros e silos cresceu 98,3% e 313,2%, respectivamente. O aumento destes tipos de armazenagem está associado à expansão da produção nacional de grãos nas últimas décadas, pois estes produtos geralmente são estocados em armazéns graneleiros e silos.

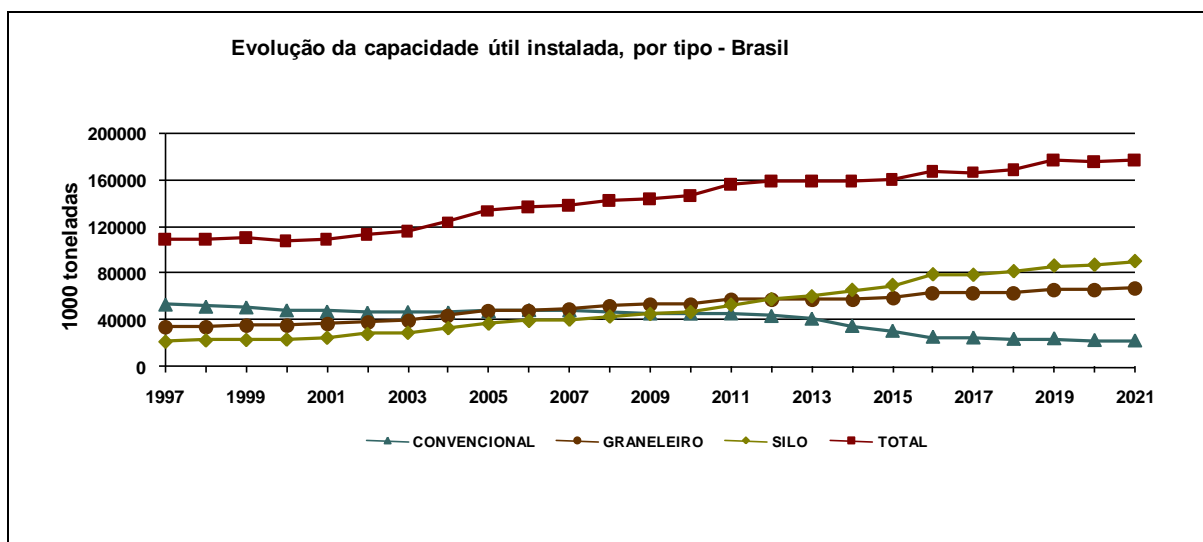

Fonte: IBGE, Diretoria de Pesquisas, Coordenação de Agropecuária, Pesquisa de Estoques, 1º semestre de 2021.

Nota: (1) A capacidade útil dos armazéns convencionais, estruturais e infláveis foi convertida na proporção de 0,6 t/m³.

A distribuição dos tipos de armazenagem, por Unidade da Federação, pode ser observada na Tabela abaixo. O Rio Grande do Sul possui o maior número de estabelecimentos de armazenagem (2 112), seguido do Mato Grosso com 1 363 e Paraná, que possui 1 334 unidades.

Mato Grosso possui a maior capacidade de armazenagem do País, com 44,4 milhões de toneladas. Deste total, 59,8% são do tipo graneleiros e 33,3% são silos. O Rio Grande do Sul e o Paraná possuem 34,3 e 32,6 milhões de toneladas de capacidade, respectivamente, sendo o silo o tipo de armazém predominante nesses estados.

UF	Número de Estabelecimentos	Capacidade (t)			
		Total	Convencional (1)	Granelheiro	Silo
BRASIL	8.098	180.644.371	22.544.462	67.680.225	90.419.684
RO	25	399.099	79.225	194.020	125.854
AC	12	33.780	12.900	0	20.880
AM	10	353.230	25.140	300.000	28.090
RR	8	115.460	12.110	0	103.350
PA	78	1.870.728	167.406	191.810	1.511.512
AP	10	212.168	66.168	0	146.000
TO	93	2.502.009	326.839	588.790	1.586.380
MA	59	2.085.152	73.849	1.533.250	478.053
PI	111	2.811.410	266.029	980.582	1.564.799
CE	77	1.057.481	623.434	77.300	356.747
RN	14	100.109	100.109	0	0
PB	13	260.762	96.432	2.480	161.850
PE	31	418.600	155.717	5.643	257.240
AL	6	55.004	17.504	3.000	34.500
SE	9	90.507	28.067	16.440	46.000
BA	167	4.576.216	414.043	2.054.931	2.107.242
MG	454	8.100.755	3.295.053	1.551.552	3.254.150
ES	85	1.399.726	736.142	504.560	159.024
RJ	12	134.394	31.308	11.653	91.433
SP	642	11.454.285	3.036.109	2.624.679	5.793.497
PR	1.334	32.609.523	4.483.486	9.898.749	18.227.288
SC	337	5.653.998	539.404	1.102.166	4.012.428
RS	2.112	34.278.210	2.850.254	8.177.859	23.250.097
MS	488	10.710.086	550.450	3.705.439	6.454.197
MT	1.363	44.437.081	3.076.952	26.566.018	14.794.111
GO	527	14.415.779	1.145.833	7.556.304	5.713.642
DF	21	508.820	334.500	33.000	141.320

Fonte: IBGE, Diretoria de Pesquisas, Coordenação de Agropecuária, Pesquisa de Estoques, 1º semestre de 2021.

Nota: (1) A capacidade dos armazéns convencionais, estruturais e infláveis foi convertida na proporção de 0,6t/m³

3.2 - Estoques dos produtos agrícolas na data de referência

Em relação aos estoques dos cinco principais produtos agrícolas existentes nas unidades armazenadoras, em 30/06/2021 (Gráfico 5), os estoques de soja representaram o maior volume (36,7 milhões de toneladas), seguidos pelos estoques de milho (11,4 milhões), arroz (5,5 milhões), trigo (2,4 milhões) e café (1,0 milhão). Estes produtos constituem 96,2% do total estocado entre os produtos monitorados por esta pesquisa, sendo os 3,8% restantes compostos por algodão, feijão preto, feijão de cor e outros grãos e sementes.

Em 30/06/2021, a soja, o arroz, o trigo e o café apresentaram acréscimos nos estoques, quando comparados com 30/06/2020, enquanto o milho apresentou queda.

O gráfico abaixo apresenta os estoques e respectivas variações dos principais produtos levantados pela pesquisa.

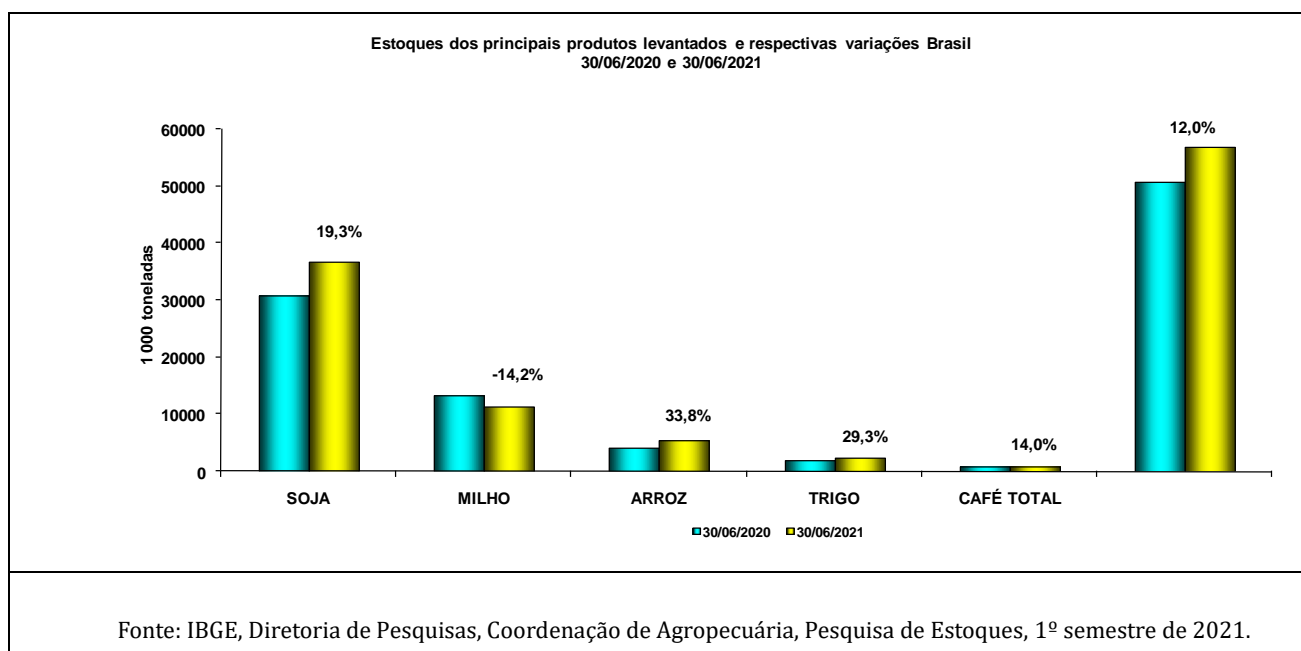

Atualizado em 11/11/2021 às 09:00 horas.

**1 - ÁREA DE CEREAIS, LEGUMINOSAS E OLEAGINOSAS
COMPARAÇÃO ENTRE AS SAFRAS 2020 E 2021
BRASIL E GRANDES REGIÕES**

Outubro 2021

PRODUTOS AGRÍCOLAS	ÁREA EM HECTARES																	
	BRASIL			NORTE			NORDESTE			SUDESTE			SUL			CENTRO-OESTE		
	2020	2021	VAR. %	2020	2021	VAR. %	2020	2021	VAR. %	2020	2021	VAR. %	2020	2021	VAR. %	2020	2021	VAR. %
ALGODÃO HERBÁCEO (1)	1 637 915	1 377 165	-15.9	8 225	8 395	2.1	366 290	309 054	-15.6	51 727	38 784	-25.0	-	-	-	1 211 673	1 020 932	-15.7
AMENDOIM 1ª SAFRA	171 718	173 801	1.2	666	1 742	161.6	2 072	2 062	-0.5	162 369	163 703	0.8	4 116	3 338	-18.9	2 495	2 956	18.5
ARROZ	1 675 170	1 679 722	0.3	233 712	230 145	-1.5	161 587	164 334	1.7	12 844	11 367	-11.5	1 119 701	1 119 408	-0.0	147 326	154 468	4.8
FEIJÃO 1ª SAFRA	1 519 095	1 444 834	-4.9	43 768	38 894	-11.1	1 016 886	941 846	-7.4	181 916	186 659	2.6	224 151	221 479	-1.2	52 374	55 956	6.8
MAMONA	49 813	46 934	-5.8	-	-	-	49 478	46 599	-5.8	76	76	0.0	-	-	-	259	259	0.0
MILHO 1ª SAFRA	4 892 302	4 971 334	1.6	360 308	386 481	7.3	1 858 578	1 826 014	-1.8	971 988	1 014 976	4.4	1 438 965	1 485 333	3.2	262 463	258 530	-1.5
SOJA	37 045 414	38 819 606	4.8	2 029 096	2 158 116	6.4	3 340 869	3 541 496	6.0	2 802 352	3 088 478	10.2	12 141 014	12 416 358	2.3	16 732 083	17 615 158	5.3
SUB-TOTAL	46 991 427	48 513 396	3.2	2 675 775	2 823 773	5.5	6 795 760	6 831 405	0.5	4 183 272	4 504 043	7.7	14 927 947	15 245 916	2.1	18 408 673	19 108 259	3.8
AMENDOIM 2ª SAFRA	7 466	7 294	-2.3	3	3	0.0	6 590	6 673	1.3	422	422	0.0	-	-	-	451	196	-56.5
AVEIA	489 775	459 937	-6.1	-	-	-	-	-	-	14 490	15 536	7.2	430 285	444 401	3.3	45 000	-	-100.0
CENTEIO	4 780	4 558	-4.6	-	-	-	-	-	-	-	-	-	4 780	4 558	-4.6	-	-	-
CEVADA	103 702	116 291	12.1	-	-	-	-	-	-	2 200	2 200	0.0	101 502	114 091	12.4	-	-	-
FEIJÃO 2ª SAFRA	948 477	1 089 188	14.8	42 232	61 509	45.6	358 473	360 771	0.6	138 666	128 448	-7.4	269 119	319 092	18.6	139 987	219 368	56.7
FEIJÃO 3ª SAFRA	212 240	215 416	1.5	220	220	0.0	-	-	-	94 389	90 813	-3.8	2 000	1 500	-25.0	115 631	122 883	6.3
GIRASSOL	50 947	42 392	-16.8	-	-	-	-	-	-	3 060	4 267	39.4	2 454	2 920	19.0	45 433	35 205	-22.5
MILHO 2ª SAFRA	13 370 504	14 452 212	8.1	518 593	618 738	19.3	715 189	809 197	13.1	1 014 762	977 975	-3.6	2 286 700	2 517 800	10.1	8 835 260	9 528 502	7.8
SORGO	877 030	825 603	-5.9	41 963	42 194	0.6	114 945	115 176	0.2	277 523	263 256	-5.1	3 159	2 402	-24.0	439 440	402 575	-8.4
TRIGO	2 376 445	2 744 171	15.5	-	-	-	3 000	6 000	100.0	189 492	187 659	-1.0	2 127 404	2 492 654	17.2	56 549	57 858	2.3
TRITICALE	13 058	16 841	29.0	-	-	-	-	-	-	3 893	3 893	0.0	9 165	12 948	41.3	-	-	-
SUB-TOTAL	18 454 424	19 973 903	8.2	603 011	722 664	19.8	1 198 197	1 297 817	8.3	1 738 897	1 674 469	-3.7	5 236 568	5 912 366	12.9	9 677 751	10 366 587	7.1
TOTAL	65 445 851	68 487 299	4.6	3 278 786	3 546 437	8.2	7 993 957	8 129 222	1.7	5 922 169	6 178 512	4.3	20 164 515	21 158 282	4.9	28 086 424	29 474 846	4.9

Fonte: IBGE, Diretoria de Pesquisas, Coordenação de Agropecuária, Levantamento Sistemático da Produção Agrícola, Outubro/2021.

NOTA: Para as Unidades da Federação que, por força do calendário agrícola, ainda não dispõem das estimativas iniciais, os dados correspondem a uma projeção obtida a partir das informações de anos anteriores.

(1) Carroço de algodão (61% do algodão em carroço).

**2 - PRODUÇÃO DE CEREAIS, LEGUMINOSAS E OLEAGINOSAS
COMPARAÇÃO ENTRE AS SAFRAS 2020 E 2021
BRASIL E GRANDES REGIÕES**

Outubro 2021

PRODUTOS AGRÍCOLAS	PRODUÇÃO EM TONELADAS																	
	BRASIL			NORTE			NORDESTE			SUDESTE			SUL			CENTRO-OESTE		
	2020	2021	VAR. %	2020	2021	VAR. %	2020	2021	VAR. %	2020	2021	VAR. %	2020	2021	VAR. %	2020	2021	VAR. %
ALGODÃO HERBÁCEO (1)	4 324 862	3 568 004	-17.5	15 338	14 735	-3.9	1 007 474	871 525	-13.5	129 115	87 094	-32.5	-	-	-	3 172 935	2 594 650	-18.2
AMENDOIM 1ª SAFRA	679 134	637 632	-6.1	1 814	3 763	107.4	2 697	2 664	-1.2	656 963	613 761	-6.6	9 575	8 040	-16.0	8 085	9 404	16.3
ARROZ	11 046 184	11 546 026	4.5	989 669	996 799	0.7	333 440	350 119	5.0	58 911	49 195	-16.5	9 135 817	9 572 123	4.8	528 347	577 790	9.4
FEIJÃO 1ª SAFRA	1 309 818	1 166 383	-11.0	35 912	30 665	-14.6	427 975	323 528	-24.4	292 700	314 178	7.3	433 626	374 772	-13.6	119 605	123 240	3.0
MAMONA	36 626	29 497	-19.5	-	-	-	36 330	29 164	-19.7	89	126	41.6	-	-	-	207	207	0.0
MILHO 1ª SAFRA	26 592 956	25 852 967	-2.8	1 201 188	1 295 421	7.8	5 972 790	5 571 561	-6.7	6 853 193	7 219 082	5.3	10 473 322	9 694 851	-7.4	2 092 463	2 072 052	-1.0
SOJA	121 522 363	134 086 406	10.3	6 377 581	6 528 639	2.4	11 581 628	12 766 137	10.2	10 163 893	11 051 544	8.7	34 411 338	42 617 237	23.8	58 987 923	61 122 849	3.6
SUB-TOTAL	165 511 943	176 886 915	6.9	8 621 502	8 870 022	2.9	19 362 334	19 914 698	2.9	18 154 864	19 334 980	6.5	54 463 678	62 267 023	14.3	64 909 565	66 500 192	2.5
AMENDOIM 2ª SAFRA	12 235	11 268	-7.9	5	5	0.0	9 782	9 541	-2.5	1 238	1 217	-1.7	-	-	-	1 210	505	-58.3
AVEIA	925 088	1 006 430	8.8	-	-	-	-	-	-	29 233	30 870	5.6	814 855	975 560	19.7	81 000	-	-100.0
CENTEIO	10 139	8 864	-12.6	-	-	-	-	-	-	-	-	-	10 139	8 864	-12.6	-	-	-
CEVADA	378 877	447 328	18.1	-	-	-	-	-	-	12 740	12 740	0.0	366 137	434 588	18.7	-	-	-
FEIJÃO 2ª SAFRA	1 007 288	1 027 119	2.0	34 649	52 583	51.8	235 728	183 191	-22.3	212 397	186 934	-12.0	330 942	356 019	7.6	193 572	248 392	28.3
FEIJÃO 3ª SAFRA	570 589	595 230	4.3	594	594	0.0	-	-	-	256 637	256 500	-0.1	2 200	1 100	-50.0	311 158	337 036	8.3
GIRASSOL	83 437	67 961	-18.5	-	-	-	-	-	-	5 582	8 072	44.6	4 079	4 839	18.6	73 776	55 050	-25.4
MILHO 2ª SAFRA	76 642 108	60 892 023	-20.6	2 248 192	2 473 990	10.0	2 751 050	2 587 309	-6.0	5 381 946	3 827 293	-28.9	11 661 800	5 796 200	-50.3	54 599 120	46 207 231	-15.4
SORGO	2 748 747	2 362 747	-14.0	84 370	92 053	9.1	211 662	197 119	-6.9	1 040 576	784 052	-24.7	6 815	8 143	19.5	1 405 324	1 281 380	-8.8
TRIGO	6 212 444	7 827 735	26.0	-	-	-	17 000	32 000	88.2	627 520	574 212	-8.5	5 397 777	7 073 229	31.0	170 147	148 294	-12.8
TRITICALE	34 474	46 532	35.0	-	-	-	-	-	-	10 157	9 277	-8.7	24 317	37 255	53.2	-	-	-
SUB-TOTAL	88 625 426	74 293 237	-16.2	2 367 810	2 619 225	10.6	3 225 222	3 009 160	-6.7	7 578 026	5 691 167	-24.9	18 619 061	14 695 797	-21.1	56 835 307	48 277 888	-15.1
TOTAL	254 137 369	251 180 152	-1.2	10 989 312	11 489 247	4.5	22 587 556	22 923 858	1.5	25 732 890	25 026 147	-2.7	73 082 739	76 962 820	5.3	121 744 872	114 778 080	-5.7

Fonte: IBGE, Diretoria de Pesquisas, Coordenação de Agropecuária, Levantamento Sistemático da Produção Agrícola, Outubro/2021.

NOTA: Para as Unidades da Federação que, por força do calendário agrícola, ainda não dispõem das estimativas iniciais, os dados correspondem a uma projeção obtida a partir das informações de anos anteriores.

(1) Carroço de algodão (61% do algodão em carroço).

3 - ÁREA E PRODUÇÃO DE CEREAIS, LEGUMINOSAS E OLEAGINOSAS
BRASIL, GRANDES REGIÕES e UNIDADES DA FEDERAÇÃO
SAFRA 2021

Outubro 2021

UNIDADES DA FEDERAÇÃO	ÁREA (em hectares)			PARTIC. %	VARIÇÃO %		PRODUÇÃO (em toneladas)			PARTIC. %	VARIÇÃO %	
	2020	Setembro	Outubro		ANUAL	MENSAL	2020	Setembro	Outubro		ANUAL	MENSAL
BRASIL	65 445 851	68 335 472	68 487 299	100.0	4.6	0.2	254 137 369	250 944 045	251 180 152	100.0	-1.2	0.1
NORTE	3 278 786	3 460 074	3 546 437	5.2	8.2	2.5	10 989 312	11 134 893	11 489 247	4.6	4.5	3.2
RONDÔNIA	696 769	714 066	751 474	1.1	7.9	5.2	2 514 552	2 553 819	2 753 529	1.1	9.5	7.8
ACRE	41 736	49 211	49 486	0.1	18.6	0.6	97 124	133 266	134 547	0.1	38.5	1.0
AMAZONAS	22 930	16 928	16 928	0.0	-26.2	0.0	41 420	28 457	28 457	0.0	-31.3	0.0
RORAIMA	51 827	51 827	51 827	0.1	0.0	0.0	171 605	163 069	163 069	0.1	-5.0	0.0
PARÁ	957 447	1 160 671	1 197 067	1.7	25.0	3.1	2 845 817	3 378 677	3 520 387	1.4	23.7	4.2
AMAPÁ	23 144	13 250	13 250	0.0	-42.7	0.0	50 615	23 697	23 697	0.0	-53.2	0.0
TOCANTINS	1 484 933	1 454 121	1 466 405	2.1	-1.2	0.8	5 268 179	4 853 908	4 865 561	1.9	-7.6	0.2
NORDESTE	7 993 957	8 143 835	8 129 222	11.9	1.7	-0.2	22 587 556	22 978 634	22 923 858	9.1	1.5	-0.2
MARANHÃO	1 594 001	1 655 921	1 655 917	2.4	3.9	-0.0	5 421 321	5 726 094	5 726 212	2.3	5.6	0.0
PIAUÍ	1 516 272	1 596 785	1 596 785	2.3	5.3	0.0	4 907 108	5 043 204	5 043 204	2.0	2.8	0.0
CEARÁ	923 217	949 070	949 774	1.4	2.9	0.1	784 142	565 590	561 794	0.2	-28.4	-0.7
RIO GRANDE DO NORTE	109 822	58 988	56 644	0.1	-48.4	-4.0	58 257	28 113	27 691	0.0	-52.5	-1.5
PARÁIBA	193 424	163 381	163 381	0.2	-15.5	0.0	118 844	97 385	97 385	0.0	-18.1	0.0
PERNAMBUCO	313 479	264 570	251 641	0.4	-19.7	-4.9	251 224	138 806	129 249	0.1	-48.6	-6.9
ALAGOAS	60 574	83 299	83 299	0.1	37.5	0.0	99 577	144 403	144 403	0.1	45.0	0.0
SERGIPE	164 153	170 456	170 416	0.2	3.8	-0.0	883 838	774 657	774 538	0.3	-12.4	-0.0
BAHIA	3 119 015	3 201 365	3 201 365	4.7	2.6	0.0	10 063 245	10 460 382	10 419 382	4.1	3.5	-0.4
SUDESTE	5 922 169	6 187 221	6 178 512	9.0	4.3	-0.1	25 732 890	25 064 066	25 026 147	10.0	-2.7	-0.2
MINAS GERAIS	3 499 846	3 738 463	3 729 782	5.4	6.6	-0.2	15 728 499	15 263 798	15 225 881	6.1	-3.2	-0.2
ESPÍRITO SANTO	22 840	23 506	23 507	0.0	2.9	0.0	48 637	51 556	51 558	0.0	6.0	0.0
RIO DE JANEIRO	3 150	3 423	3 394	0.0	7.7	-0.8	9 585	9 655	9 651	0.0	0.7	-0.0
SÃO PAULO	2 396 333	2 421 829	2 421 829	3.5	1.1	0.0	9 946 169	9 739 057	9 739 057	3.9	-2.1	0.0
SUL	20 164 515	21 132 519	21 158 282	30.9	4.9	0.1	73 082 739	77 054 083	76 962 820	30.6	5.3	-0.1
PARANÁ	9 833 300	10 345 400	10 346 700	15.1	5.2	0.0	40 443 300	33 282 100	33 217 900	13.2	-17.9	-0.2
SANTA CATARINA	1 294 470	1 333 818	1 333 818	1.9	3.0	0.0	6 458 120	6 113 619	6 113 619	2.4	-5.3	0.0
RIO GRANDE DO SUL	9 036 745	9 453 301	9 477 764	13.8	4.9	0.3	26 181 319	37 658 364	37 631 301	15.0	43.7	-0.1
CENTRO-OESTE	28 086 424	29 411 823	29 474 846	43.0	4.9	0.2	121 744 872	114 712 369	114 778 080	45.7	-5.7	0.1
MATO GROSSO DO SUL	5 251 698	5 597 202	5 597 202	8.2	6.6	0.0	21 996 111	19 330 986	19 330 986	7.7	-12.1	0.0
MATO GROSSO	16 857 178	17 663 132	17 725 947	25.9	5.2	0.4	72 809 975	71 488 025	71 565 233	28.5	-1.7	0.1
GOIÁS	5 810 548	5 989 189	5 989 397	8.7	3.1	0.0	26 053 814	23 185 268	23 173 771	9.2	-11.1	-0.0
DISTRITO FEDERAL	167 000	162 300	162 300	0.2	-2.8	0.0	884 972	708 090	708 090	0.3	-20.0	0.0

Fonte: IBGE, Diretoria de Pesquisas, Coordenação de Agropecuária, Levantamento Sistemático da Produção Agrícola, Outubro/2021.

NOTA: Para as Unidades da Federação que, por força do calendário agrícola, ainda não dispõem das estimativas iniciais, os dados correspondem a uma projeção obtida a partir das informações de anos anteriores.

Área colhida ou a ser colhida e produção obtida ou a ser obtida.

Produtos investigados: algodão (caroço de algodão), amendoim, arroz, aveia, centeio, cevada, feijão, girassol, mamona, milho, soja, sorgo, trigo e triticale.

**4 - ÁREA E PRODUÇÃO DE CEREAIS, LEGUMINOSAS E OLEAGINOSAS
SEGUNDO OS PRODUTOS AGRÍCOLAS - BRASIL
SAFRA 2021**

Outubro 2021

PRODUTOS AGRÍCOLAS	ÁREA (ha)	PARTIC. %	PRODUÇÃO (t)	PARTIC. %
TOTAL	68 487 299	100.0	251 180 152	100.0
ALGODÃO HERBÁCEO (em caroço)	1 377 165	2.0	3 568 004	1.4
AMENDOIM (em casca) - TOTAL	181 095	0.3	648 900	0.3
AMENDOIM (em casca) 1ª safra	173 801	0.3	637 632	0.3
AMENDOIM (em casca) 2ª safra	7 294	0.0	11 268	0.0
ARROZ (em casca)	1 679 722	2.5	11 546 026	4.6
AVEIA (em grão)	459 937	0.7	1 006 430	0.4
CENTEIO (em grão)	4 558	0.0	8 864	0.0
CEVADA (em grão)	116 291	0.2	447 328	0.2
FEIJÃO (em grão) - TOTAL	2 749 438	4.0	2 788 732	1.1
FEIJÃO (em grão) 1ª safra	1 444 834	2.1	1 166 383	0.5
FEIJÃO (em grão) 2ª safra	1 089 188	1.6	1 027 119	0.4
FEIJÃO (em grão) 3ª safra	215 416	0.3	595 230	0.2
GIRASSOL (em grão)	42 392	0.1	67 961	0.0
MAMONA (baga)	46 934	0.1	29 497	0.0
MILHO (em grão) - TOTAL	19 423 546	28.4	86 744 990	34.5
MILHO (em grão) 1ª safra	4 971 334	7.3	25 852 967	10.3
MILHO (em grão) 2ª safra	14 452 212	21.1	60 892 023	24.2
SOJA (em grão)	38 819 606	56.7	134 086 406	53.4
SORGO (em grão)	825 603	1.2	2 362 747	0.9
TRIGO (em grão)	2 744 171	4.0	7 827 735	3.1
TRITICALE (em grão)	16 841	0.0	46 532	0.0

Fonte: IBGE, Diretoria de Pesquisas, Coordenação de Agropecuária, Levantamento Sistemático da Produção Agrícola, Outubro/2021.

**5 - ÁREA, PRODUÇÃO E RENDIMENTO MÉDIO
CONFRONTO ENTRE AS ESTIMATIVAS SETEMBRO/OUTUBRO
BRASIL**

Outubro 2021

PRODUTOS AGRÍCOLAS	ÁREA (ha)			PRODUÇÃO (t)			RENDIMENTO MÉDIO (kg/ha)		
	SETEMBRO	OUTUBRO	VAR. %	SETEMBRO	OUTUBRO	VAR. %	SETEMBRO	OUTUBRO	VAR. %
TOTAL	82 765 886	82 895 124	0.2	--	--	--	--	--	--
ALGODÃO HERBÁCEO (em caroço)	1 376 498	1 377 165	0.0	5 851 987	5 849 185	-0.0	4 251	4 247	-0.1
AMENDOIM (em casca) - TOTAL	181 226	181 095	-0.1	649 038	648 900	-0.0	3 581	3 583	0.1
AMENDOIM (em casca) 1ª safra	173 932	173 801	-0.1	637 770	637 632	-0.0	3 667	3 669	0.1
AMENDOIM (em casca) 2ª safra	7 294	7 294	0.0	11 268	11 268	0.0	1 545	1 545	0.0
ARROZ (em casca)	1 675 654	1 679 722	0.2	11 530 538	11 546 026	0.1	6 881	6 874	-0.1
AVEIA (em grão)	459 776	459 937	0.0	1 021 994	1 006 430	-1.5	2 223	2 188	-1.6
BANANA	466 932	466 503	-0.1	7 041 370	7 032 582	-0.1	15 080	15 075	-0.0
BATATA-INGLESA - TOTAL	119 319	119 319	0.0	3 893 064	3 893 064	0.0	32 627	32 627	0.0
BATATA-INGLESA 1ª safra	59 211	59 211	0.0	1 851 758	1 851 758	0.0	31 274	31 274	0.0
BATATA-INGLESA 2ª safra	38 676	38 676	0.0	1 192 100	1 192 100	0.0	30 823	30 823	0.0
BATATA-INGLESA 3ª safra	21 432	21 432	0.0	849 206	849 206	0.0	39 623	39 623	0.0
CACAU (em amêndoa)	597 530	595 999	-0.3	291 310	294 310	1.0	488	494	1.2
CAFÉ (em grão) - TOTAL	1 824 192	1 824 285	0.0	2 886 470	2 892 320	0.2	1 582	1 585	0.2
CAFÉ (em grão) - ARÁBICA	1 430 957	1 430 062	-0.1	1 951 396	1 947 916	-0.2	1 364	1 362	-0.1
CAFÉ (em grão) - CANEPHORA	393 235	394 223	0.3	935 074	944 404	1.0	2 378	2 396	0.8
CANA-DE-AÇÚCAR	8 750 087	8 734 087	-0.2	628 499 877	626 317 212	-0.3	71 828	71 710	-0.2
CASTANHA-DE-CAJU	428 412	428 088	-0.1	125 315	127 129	1.4	293	297	1.4
CEVADA (em grão)	117 227	116 291	-0.8	481 528	447 328	-7.1	4 108	3 847	-6.4
FEIJÃO (em grão) - TOTAL	2 684 113	2 749 438	2.4	2 725 550	2 788 732	2.3	1 015	1 014	-0.1
FEIJÃO (em grão) 1ª safra	1 446 580	1 444 834	-0.1	1 169 032	1 166 383	-0.2	808	807	-0.1
FEIJÃO (em grão) 2ª safra	1 024 485	1 089 188	6.3	962 051	1 027 119	6.8	939	943	0.4
FEIJÃO (em grão) 3ª safra	213 048	215 416	1.1	594 467	595 230	0.1	2 790	2 763	-1.0
FUMO (em folhas)	340 907	338 060	-0.8	716 557	715 458	-0.2	2 102	2 116	0.7
LARANJA	585 690	585 643	-0.0	13 575 015	13 568 155	-0.1	23 178	23 168	-0.0
MAMONA (baga)	46 935	46 934	-0.0	29 502	29 497	-0.0	629	628	-0.2
MANDIOCA	1 235 028	1 233 035	-0.2	18 616 863	18 576 834	-0.2	15 074	15 066	-0.1
MILHO (em grão) - TOTAL	19 381 312	19 423 546	0.2	86 269 752	86 744 990	0.6	4 451	4 466	0.3
MILHO (em grão) 1ª safra	4 961 814	4 971 334	0.2	25 742 405	25 852 967	0.4	5 188	5 200	0.2
MILHO (em grão) 2ª safra	14 419 498	14 452 212	0.2	60 527 347	60 892 023	0.6	4 198	4 213	0.4
SOJA (em grão)	38 805 747	38 819 606	0.0	134 036 384	134 086 406	0.0	3 454	3 454	0.0
SORGO (em grão)	825 603	825 603	0.0	2 363 359	2 362 747	-0.0	2 863	2 862	-0.0
TOMATE	55 284	55 472	0.3	3 933 191	3 983 577	1.3	71 145	71 812	0.9
TRIGO (em grão)	2 717 230	2 744 171	1.0	8 140 077	7 827 735	-3.8	2 996	2 852	-4.8
TRITICALE (em grão)	16 901	16 841	-0.4	48 896	46 532	-4.8	2 893	2 763	-4.5
UVA	74 283	74 284	0.0	1 696 908	1 696 916	0.0	22 844	22 844	0.0

Fonte: IBGE, Diretoria de Pesquisas, Coordenação de Agropecuária, Levantamento Sistemático da Produção Agrícola, Outubro/2021.

NOTA: Para as Unidades da Federação, que por força do calendário agrícola, ainda não dispõem das estimativas iniciais, os dados correspondem a uma projeção obtida a partir das informações de anos anteriores.

6 - ÁREA, PRODUÇÃO E RENDIMENTO MÉDIO
CONFRONTO DAS SAFRAS DE 2020 E DAS ESTIMATIVAS PARA 2021
BRASIL

Outubro 2021

PRODUTOS AGRÍCOLAS	ÁREA (ha)			PRODUÇÃO (t)			RENDIMENTO MÉDIO (kg/ha)		
	2020	2021	VAR. %	2020	2021	VAR. %	2020	2021	VAR. %
TOTAL	80 186 180	82 895 124	3.4	--	--	--	--	--	--
ALGODÃO HERBÁCEO (em caroço)	1 637 915	1 377 165	-15.9	7 089 939	5 849 185	-17.5	4 329	4 247	-1.9
AMENDOIM (em casca) - TOTAL	179 184	181 095	1.1	691 369	648 900	-6.1	3 858	3 583	-7.1
AMENDOIM (em casca) 1ª safra	171 718	173 801	1.2	679 134	637 632	-6.1	3 955	3 669	-7.2
AMENDOIM (em casca) 2ª safra	7 466	7 294	-2.3	12 235	11 268	-7.9	1 639	1 545	-5.7
ARROZ (em casca)	1 675 170	1 679 722	0.3	11 046 184	11 546 026	4.5	6 594	6 874	4.2
AVEIA (em grão)	489 775	459 937	-6.1	925 088	1 006 430	8.8	1 889	2 188	15.8
BANANA	456 428	466 503	2.2	6 718 160	7 032 582	4.7	14 719	15 075	2.4
BATATA-INGLESA - TOTAL	121 775	119 319	-2.0	3 679 979	3 893 064	5.8	30 219	32 627	8.0
BATATA-INGLESA 1ª safra	57 044	59 211	3.8	1 612 820	1 851 758	14.8	28 273	31 274	10.6
BATATA-INGLESA 2ª safra	36 801	38 676	5.1	1 081 468	1 192 100	10.2	29 387	30 823	4.9
BATATA-INGLESA 3ª safra	27 930	21 432	-23.3	985 691	849 206	-13.8	35 291	39 623	12.3
CACAU (em amêndoa)	604 062	595 999	-1.3	280 661	294 310	4.9	465	494	6.2
CAFÉ (em grão) - TOTAL	1 892 769	1 824 285	-3.6	3 724 967	2 892 320	-22.4	1 968	1 585	-19.5
CAFÉ (em grão) - ARÁBICA	1 500 846	1 430 062	-4.7	2 859 485	1 947 916	-31.9	1 905	1 362	-28.5
CAFÉ (em grão) - CANEPHORA	391 923	394 223	0.6	865 482	944 404	9.1	2 208	2 396	8.5
CANA-DE-AÇÚCAR	8 960 414	8 734 087	-2.5	677 916 429	626 317 212	-7.6	75 657	71 710	-5.2
CASTANHA-DE-CAJU	425 705	428 088	0.6	138 763	127 129	-8.4	326	297	-8.9
CEVADA (em grão)	103 702	116 291	12.1	378 877	447 328	18.1	3 654	3 847	5.3
FEIJÃO (em grão) - TOTAL	2 679 812	2 749 438	2.6	2 887 695	2 788 732	-3.4	1 078	1 014	-5.9
FEIJÃO (em grão) 1ª safra	1 519 095	1 444 834	-4.9	1 309 818	1 166 383	-11.0	862	807	-6.4
FEIJÃO (em grão) 2ª safra	948 477	1 089 188	14.8	1 007 288	1 027 119	2.0	1 062	943	-11.2
FEIJÃO (em grão) 3ª safra	212 240	215 416	1.5	570 589	595 230	4.3	2 688	2 763	2.8
FUMO (em folhas)	351 936	338 060	-3.9	695 601	715 458	2.9	1 976	2 116	7.1
LARANJA	586 305	585 643	-0.1	15 745 940	13 568 155	-13.8	26 856	23 168	-13.7
MAMONA (baga)	49 813	46 934	-5.8	36 626	29 497	-19.5	735	628	-14.6
MANDIOCA	1 267 858	1 233 035	-2.7	18 955 430	18 576 834	-2.0	14 951	15 066	0.8
MILHO (em grão) - TOTAL	18 262 806	19 423 546	6.4	103 235 064	86 744 990	-16.0	5 653	4 466	-21.0
MILHO (em grão) 1ª safra	4 892 302	4 971 334	1.6	26 592 956	25 852 967	-2.8	5 436	5 200	-4.3
MILHO (em grão) 2ª safra	13 370 504	14 452 212	8.1	76 642 108	60 892 023	-20.6	5 732	4 213	-26.5
SOJA (em grão)	37 045 414	38 819 606	4.8	121 522 363	134 086 406	10.3	3 280	3 454	5.3
SORGO (em grão)	877 030	825 603	-5.9	2 748 747	2 362 747	-14.0	3 134	2 862	-8.7
TOMATE	55 545	55 472	-0.1	3 956 559	3 983 577	0.7	71 232	71 812	0.8
TRIGO (em grão)	2 376 445	2 744 171	15.5	6 212 444	7 827 735	26.0	2 614	2 852	9.1
TRITICALE (em grão)	13 058	16 841	29.0	34 474	46 532	35.0	2 640	2 763	4.7
UVA	73 259	74 284	1.4	1 416 398	1 696 916	19.8	19 334	22 844	18.2

Fonte: IBGE, Diretoria de Pesquisas, Coordenação de Agropecuária, Levantamento Sistemático da Produção Agrícola, Outubro/2021.

NOTA: Para as Unidades da Federação, que por força do calendário agrícola, ainda não dispõem das estimativas iniciais, os dados correspondem a uma projeção obtida a partir das informações de anos anteriores.

ALGODÃO HERBÁCEO (em caroço)

Outubro 2021

GRANDES REGIÕES E UNIDADES DA FEDERAÇÃO	VARIÁVEL	SAFRA 2020	SAFRA 2021		VARIÇÃO (%)		PARTICIPAÇÃO	
			SETEMBRO	OUTUBRO	ANUAL	MENSAL	SAFRA 2020	SAFRA 2021
TOTAL	ÁREA I	1 638 015	1 376 810	1 377 477	-15.9	0.0	100.0	100.0
	ÁREA II	1 637 915	1 376 498	1 377 165	-15.9	0.0	100.0	100.0
	PRODUÇÃO	7 089 939	5 851 987	5 849 185	-17.5	-0.0	100.0	100.0
	REND. MÉDIO	4 329	4 251	4 247	-1.9	-0.1	--	--
NORTE	ÁREA I	8 225	8 395	8 395	2.1	0.0	0.5	0.6
	ÁREA II	8 225	8 395	8 395	2.1	0.0	0.5	0.6
	PRODUÇÃO	25 143	24 156	24 156	-3.9	0.0	0.4	0.4
	REND. MÉDIO	3 057	2 877	2 877	-5.9	0.0	--	--
RORAIMA	ÁREA I	2 500	2 500	2 500	0.0	0.0	0.2	0.2
	ÁREA II	2 500	2 500	2 500	0.0	0.0	0.2	0.2
	PRODUÇÃO	5 750	6 543	6 543	13.8	0.0	0.1	0.1
	REND. MÉDIO	2 300	2 617	2 617	13.8	0.0	--	--
TOCANTINS	ÁREA I	5 725	5 895	5 895	3.0	0.0	0.3	0.4
	ÁREA II	5 725	5 895	5 895	3.0	0.0	0.3	0.4
	PRODUÇÃO	19 393	17 613	17 613	-9.2	0.0	0.3	0.3
	REND. MÉDIO	3 387	2 988	2 988	-11.8	0.0	--	--
NORDESTE	ÁREA I	366 369	309 621	309 366	-15.6	-0.1	22.4	22.5
	ÁREA II	366 290	309 309	309 054	-15.6	-0.1	22.4	22.4
	PRODUÇÃO	1 651 597	1 429 049	1 428 729	-13.5	-0.0	23.3	24.4
	REND. MÉDIO	4 509	4 620	4 623	2.5	0.1	--	--
MARANHÃO	ÁREA I	26 536	25 924	25 924	-2.3	0.0	1.6	1.9
	ÁREA II	26 536	25 924	25 924	-2.3	0.0	1.6	1.9
	PRODUÇÃO	107 798	108 511	108 511	0.7	0.0	1.5	1.9
	REND. MÉDIO	4 062	4 186	4 186	3.1	0.0	--	--
PIAUI	ÁREA I	18 401	9 705	9 705	-47.3	0.0	1.1	0.7
	ÁREA II	18 322	9 512	9 512	-48.1	0.0	1.1	0.7
	PRODUÇÃO	57 179	40 159	40 159	-29.8	0.0	0.8	0.7
	REND. MÉDIO	3 121	4 222	4 222	35.3	0.0	--	--
CEARÁ	ÁREA I	3 233	2 879	2 624	-18.8	-8.9	0.2	0.2
	ÁREA II	3 233	2 879	2 624	-18.8	-8.9	0.2	0.2
	PRODUÇÃO	5 636	6 230	5 910	4.9	-5.1	0.1	0.1
	REND. MÉDIO	1 743	2 164	2 252	29.2	4.1	--	--
RIO GRANDE DO NORTE	ÁREA I	273	270	270	-1.1	0.0	0.0	0.0
	ÁREA II	273	270	270	-1.1	0.0	0.0	0.0
	PRODUÇÃO	1 040	1 030	1 030	-1.0	0.0	0.0	0.0
	REND. MÉDIO	3 810	3 815	3 815	0.1	0.0	--	--
PARAÍBA	ÁREA I	2 192	1 598	1 598	-27.1	0.0	0.1	0.1
	ÁREA II	2 192	1 527	1 527	-30.3	0.0	0.1	0.1
	PRODUÇÃO	3 596	2 144	2 144	-40.4	0.0	0.1	0.0
	REND. MÉDIO	1 641	1 404	1 404	-14.4	0.0	--	--
PERNAMBUCO	ÁREA I	101	158	158	56.4	0.0	0.0	0.0
	ÁREA II	101	110	110	8.9	0.0	0.0	0.0
	PRODUÇÃO	105	60	60	-42.9	0.0	0.0	0.0
	REND. MÉDIO	1 040	545	545	-47.6	0.0	--	--
ALAGOAS	ÁREA I	633	1 087	1 087	71.7	0.0	0.0	0.1
	ÁREA II	633	1 087	1 087	71.7	0.0	0.0	0.1
	PRODUÇÃO	1 243	2 915	2 915	134.5	0.0	0.0	0.0
	REND. MÉDIO	1 964	2 682	2 682	36.6	0.0	--	--

ALGODÃO HERBÁCEO (em caroço)

Outubro 2021

GRANDES REGIÕES E UNIDADES DA FEDERAÇÃO	VARIÁVEL	SAFRA 2020	SAFRA 2021		VARIÇÃO (%)		PARTICIPAÇÃO	
			SETEMBRO	OUTUBRO	ANUAL	MENSAL	SAFRA 2020	SAFRA 2021
BAHIA	ÁREA I	315 000	268 000	268 000	-14.9	0.0	19.2	19.5
	ÁREA II	315 000	268 000	268 000	-14.9	0.0	19.2	19.5
	PRODUÇÃO	1 475 000	1 268 000	1 268 000	-14.0	0.0	20.8	21.7
	REND. MÉDIO	4 683	4 731	4 731	1.0	0.0	--	--
SUDESTE	ÁREA I	51 748	37 850	38 784	-25.1	2.5	3.2	2.8
	ÁREA II	51 727	37 850	38 784	-25.0	2.5	3.2	2.8
	PRODUÇÃO	211 665	139 860	142 776	-32.5	2.1	3.0	2.4
	REND. MÉDIO	4 092	3 695	3 681	-10.0	-0.4	--	--
MINAS GERAIS	ÁREA I	39 137	25 239	26 173	-33.1	3.7	2.4	1.9
	ÁREA II	39 116	25 239	26 173	-33.1	3.7	2.4	1.9
	PRODUÇÃO	166 684	95 359	98 275	-41.0	3.1	2.4	1.7
	REND. MÉDIO	4 261	3 778	3 755	-11.9	-0.6	--	--
SÃO PAULO	ÁREA I	12 611	12 611	12 611	0.0	0.0	0.8	0.9
	ÁREA II	12 611	12 611	12 611	0.0	0.0	0.8	0.9
	PRODUÇÃO	44 981	44 501	44 501	-1.1	0.0	0.6	0.8
	REND. MÉDIO	3 567	3 529	3 529	-1.1	0.0	--	--
CENTRO-OESTE	ÁREA I	1 211 673	1 020 944	1 020 932	-15.7	-0.0	74.0	74.1
	ÁREA II	1 211 673	1 020 944	1 020 932	-15.7	-0.0	74.0	74.1
	PRODUÇÃO	5 201 534	4 258 922	4 253 524	-18.2	-0.1	73.4	72.7
	REND. MÉDIO	4 293	4 172	4 166	-3.0	-0.1	--	--
MATO GROSSO DO SUL	ÁREA I	31 655	23 005	23 005	-27.3	0.0	1.9	1.7
	ÁREA II	31 655	23 005	23 005	-27.3	0.0	1.9	1.7
	PRODUÇÃO	140 745	99 719	99 719	-29.1	0.0	2.0	1.7
	REND. MÉDIO	4 446	4 335	4 335	-2.5	0.0	--	--
MATO GROSSO	ÁREA I	1 140 416	963 041	963 041	-15.6	0.0	69.6	69.9
	ÁREA II	1 140 416	963 041	963 041	-15.6	0.0	69.6	69.9
	PRODUÇÃO	4 895 045	4 006 654	4 006 654	-18.1	0.0	69.0	68.5
	REND. MÉDIO	4 292	4 160	4 160	-3.1	0.0	--	--
GOIÁS	ÁREA I	39 602	34 898	34 886	-11.9	-0.0	2.4	2.5
	ÁREA II	39 602	34 898	34 886	-11.9	-0.0	2.4	2.5
	PRODUÇÃO	165 744	152 549	147 151	-11.2	-3.5	2.3	2.5
	REND. MÉDIO	4 185	4 371	4 218	0.8	-3.5	--	--

Nota - Área (ha), Produção (t) e Rendimento Médio (kg/ha).

Para as Unidades da Federação que, por força do calendário agrícola, ainda não dispõem das estimativas iniciais, os dados correspondem a uma projeção obtida a partir das informações de anos anteriores.

ÁREA I é a área plantada.

ÁREA II é a área colhida ou a ser colhida.

Fonte: IBGE, Diretoria de Pesquisas, Coordenação de Agropecuária, Levantamento Sistemático da Produção Agrícola, Outubro/2021.

ARROZ (em casca)

Outubro 2021

GRANDES REGIÕES E UNIDADES DA FEDERAÇÃO	VARIÁVEL	SAFRA 2020	SAFRA 2021		VARIÇÃO (%)		PARTICIPAÇÃO	
			SETEMBRO	OUTUBRO	ANUAL	MENSAL	SAFRA 2020	SAFRA 2021
TOTAL	ÁREA I	1 678 058	1 676 617	1 680 685	0.2	0.2	100.0	100.0
	ÁREA II	1 675 170	1 675 654	1 679 722	0.3	0.2	100.0	100.0
	PRODUÇÃO	11 046 184	11 530 538	11 546 026	4.5	0.1	100.0	100.0
	REND. MÉDIO	6 594	6 881	6 874	4.2	-0.1	--	--
NORTE	ÁREA I	234 416	226 635	230 205	-1.8	1.6	14.0	13.7
	ÁREA II	233 712	226 575	230 145	-1.5	1.6	14.0	13.7
	PRODUÇÃO	989 669	985 384	996 799	0.7	1.2	9.0	8.6
	REND. MÉDIO	4 235	4 349	4 331	2.3	-0.4	--	--
RONDÔNIA	ÁREA I	40 859	37 529	40 522	-0.8	8.0	2.4	2.4
	ÁREA II	40 859	37 529	40 522	-0.8	8.0	2.4	2.4
	PRODUÇÃO	112 848	104 473	110 419	-2.2	5.7	1.0	1.0
	REND. MÉDIO	2 762	2 784	2 725	-1.3	-2.1	--	--
ACRE	ÁREA I	3 762	3 645	3 645	-3.1	0.0	0.2	0.2
	ÁREA II	3 757	3 645	3 645	-3.0	0.0	0.2	0.2
	PRODUÇÃO	4 625	4 444	4 444	-3.9	0.0	0.0	0.0
	REND. MÉDIO	1 231	1 219	1 219	-1.0	0.0	--	--
AMAZONAS	ÁREA I	7 599	1 397	1 397	-81.6	0.0	0.5	0.1
	ÁREA II	6 976	1 397	1 397	-80.0	0.0	0.4	0.1
	PRODUÇÃO	14 220	3 045	3 045	-78.6	0.0	0.1	0.0
	REND. MÉDIO	2 038	2 180	2 180	7.0	0.0	--	--
RORAIMA	ÁREA I	8 628	8 628	8 628	0.0	0.0	0.5	0.5
	ÁREA II	8 628	8 628	8 628	0.0	0.0	0.5	0.5
	PRODUÇÃO	54 684	54 731	54 731	0.1	0.0	0.5	0.5
	REND. MÉDIO	6 338	6 343	6 343	0.1	0.0	--	--
PARÁ	ÁREA I	44 089	44 175	44 752	1.5	1.3	2.6	2.7
	ÁREA II	44 089	44 175	44 752	1.5	1.3	2.6	2.7
	PRODUÇÃO	104 527	108 334	113 803	8.9	5.0	0.9	1.0
	REND. MÉDIO	2 371	2 452	2 543	7.3	3.7	--	--
AMAPÁ	ÁREA I	850	880	880	3.5	0.0	0.1	0.1
	ÁREA II	844	820	820	-2.8	0.0	0.1	0.0
	PRODUÇÃO	835	815	815	-2.4	0.0	0.0	0.0
	REND. MÉDIO	989	994	994	0.5	0.0	--	--
TOCANTINS	ÁREA I	128 629	130 381	130 381	1.4	0.0	7.7	7.8
	ÁREA II	128 559	130 381	130 381	1.4	0.0	7.7	7.8
	PRODUÇÃO	697 930	709 542	709 542	1.7	0.0	6.3	6.1
	REND. MÉDIO	5 429	5 442	5 442	0.2	0.0	--	--
NORDESTE	ÁREA I	161 745	164 958	164 956	2.0	-0.0	9.6	9.8
	ÁREA II	161 587	164 336	164 334	1.7	-0.0	9.6	9.8
	PRODUÇÃO	333 440	350 146	350 119	5.0	-0.0	3.0	3.0
	REND. MÉDIO	2 064	2 131	2 131	3.2	0.0	--	--
MARANHÃO	ÁREA I	92 508	90 411	90 407	-2.3	-0.0	5.5	5.4
	ÁREA II	92 508	90 411	90 407	-2.3	-0.0	5.5	5.4
	PRODUÇÃO	157 016	156 662	156 662	-0.2	0.0	1.4	1.4
	REND. MÉDIO	1 697	1 733	1 733	2.1	0.0	--	--
PIAUI	ÁREA I	54 198	56 387	56 387	4.0	0.0	3.2	3.4
	ÁREA II	54 056	55 768	55 768	3.2	0.0	3.2	3.3
	PRODUÇÃO	103 759	97 272	97 272	-6.3	0.0	0.9	0.8
	REND. MÉDIO	1 919	1 744	1 744	-9.1	0.0	--	--

ARROZ (em casca)

Outubro 2021

GRANDES REGIÕES E UNIDADES DA FEDERAÇÃO	VARIÁVEL	SAFRA 2020	SAFRA 2021		VARIACÃO (%)		PARTICIPAÇÃO	
			SETEMBRO	OUTUBRO	ANUAL	MENSAL	SAFRA 2020	SAFRA 2021
CEARÁ	ÁREA I	5 269	5 653	5 655	7.3	0.0	0.3	0.3
	ÁREA II	5 269	5 650	5 652	7.3	0.0	0.3	0.3
	PRODUÇÃO	16 364	18 825	18 798	14.9	-0.1	0.1	0.2
	REND. MÉDIO	3 106	3 332	3 326	7.1	-0.2	--	--
RIO GRANDE DO NORTE	ÁREA I	888	900	900	1.4	0.0	0.1	0.1
	ÁREA II	872	900	900	3.2	0.0	0.1	0.1
	PRODUÇÃO	3 148	3 241	3 241	3.0	0.0	0.0	0.0
	REND. MÉDIO	3 610	3 601	3 601	-0.2	0.0	--	--
PARAÍBA	ÁREA I	1 714	1 919	1 919	12.0	0.0	0.1	0.1
	ÁREA II	1 714	1 919	1 919	12.0	0.0	0.1	0.1
	PRODUÇÃO	2 427	3 616	3 616	49.0	0.0	0.0	0.0
	REND. MÉDIO	1 416	1 884	1 884	33.1	0.0	--	--
PERNAMBUCO	ÁREA I	604	804	804	33.1	0.0	0.0	0.0
	ÁREA II	604	804	804	33.1	0.0	0.0	0.0
	PRODUÇÃO	3 622	5 772	5 772	59.4	0.0	0.0	0.0
	REND. MÉDIO	5 997	7 179	7 179	19.7	0.0	--	--
ALAGOAS	ÁREA I	2 344	3 302	3 302	40.9	0.0	0.1	0.2
	ÁREA II	2 344	3 302	3 302	40.9	0.0	0.1	0.2
	PRODUÇÃO	16 020	23 554	23 554	47.0	0.0	0.1	0.2
	REND. MÉDIO	6 834	7 133	7 133	4.4	0.0	--	--
SERGIPE	ÁREA I	4 220	5 132	5 132	21.6	0.0	0.3	0.3
	ÁREA II	4 220	5 132	5 132	21.6	0.0	0.3	0.3
	PRODUÇÃO	31 084	40 454	40 454	30.1	0.0	0.3	0.4
	REND. MÉDIO	7 366	7 883	7 883	7.0	0.0	--	--
BAHIA	ÁREA I	-	450	450	0.0	0.0	-	0.0
	ÁREA II	-	450	450	0.0	0.0	-	0.0
	PRODUÇÃO	-	750	750	0.0	0.0	-	0.0
	REND. MÉDIO	-	1 667	1 667	0.0	0.0	--	--
SUDESTE	ÁREA I	13 086	11 445	11 445	-12.5	0.0	0.8	0.7
	ÁREA II	12 844	11 367	11 367	-11.5	0.0	0.8	0.7
	PRODUÇÃO	58 911	49 195	49 195	-16.5	0.0	0.5	0.4
	REND. MÉDIO	4 587	4 328	4 328	-5.6	0.0	--	--
MINAS GERAIS	ÁREA I	2 779	2 753	2 753	-0.9	0.0	0.2	0.2
	ÁREA II	2 537	2 675	2 675	5.4	0.0	0.2	0.2
	PRODUÇÃO	7 912	8 240	8 240	4.1	0.0	0.1	0.1
	REND. MÉDIO	3 119	3 080	3 080	-1.3	0.0	--	--
ESPÍRITO SANTO	ÁREA I	91	97	97	6.6	0.0	0.0	0.0
	ÁREA II	91	97	97	6.6	0.0	0.0	0.0
	PRODUÇÃO	341	370	370	8.5	0.0	0.0	0.0
	REND. MÉDIO	3 747	3 814	3 814	1.8	0.0	--	--
RIO DE JANEIRO	ÁREA I	37	295	295	697.3	0.0	0.0	0.0
	ÁREA II	37	295	295	697.3	0.0	0.0	0.0
	PRODUÇÃO	119	785	785	559.7	0.0	0.0	0.0
	REND. MÉDIO	3 216	2 661	2 661	-17.3	0.0	--	--
SÃO PAULO	ÁREA I	10 179	8 300	8 300	-18.5	0.0	0.6	0.5
	ÁREA II	10 179	8 300	8 300	-18.5	0.0	0.6	0.5
	PRODUÇÃO	50 539	39 800	39 800	-21.2	0.0	0.5	0.3
	REND. MÉDIO	4 965	4 795	4 795	-3.4	0.0	--	--

ARROZ (em casca)

Outubro 2021

GRANDES REGIÕES E UNIDADES DA FEDERAÇÃO	VARIÁVEL	SAFRA 2020	SAFRA 2021		VARIÇÃO (%)		PARTICIPAÇÃO	
			SETEMBRO	OUTUBRO	ANUAL	MENSAL	SAFRA 2020	SAFRA 2021
SUL	ÁREA I	1 121 485	1 118 911	1 119 411	-0.2	0.0	66.8	66.6
	ÁREA II	1 119 701	1 118 908	1 119 408	-0.0	0.0	66.8	66.6
	PRODUÇÃO	9 135 817	9 568 023	9 572 123	4.8	0.0	82.7	82.9
	REND. MÉDIO	8 159	8 551	8 551	4.8	0.0	--	--
PARANÁ	ÁREA I	21 100	21 100	21 100	0.0	0.0	1.3	1.3
	ÁREA II	21 100	21 100	21 100	0.0	0.0	1.3	1.3
	PRODUÇÃO	151 600	156 000	156 000	2.9	0.0	1.4	1.4
	REND. MÉDIO	7 185	7 393	7 393	2.9	0.0	--	--
SANTA CATARINA	ÁREA I	148 988	149 238	149 238	0.2	0.0	8.9	8.9
	ÁREA II	148 988	149 235	149 235	0.2	0.0	8.9	8.9
	PRODUÇÃO	1 216 132	1 157 868	1 157 868	-4.8	0.0	11.0	10.0
	REND. MÉDIO	8 163	7 759	7 759	-4.9	0.0	--	--
RIO GRANDE DO SUL	ÁREA I	951 397	948 573	949 073	-0.2	0.1	56.7	56.5
	ÁREA II	949 613	948 573	949 073	-0.1	0.1	56.7	56.5
	PRODUÇÃO	7 768 085	8 254 155	8 258 255	6.3	0.0	70.3	71.5
	REND. MÉDIO	8 180	8 702	8 701	6.4	-0.0	--	--
CENTRO-OESTE	ÁREA I	147 326	154 668	154 668	5.0	0.0	8.8	9.2
	ÁREA II	147 326	154 468	154 468	4.8	0.0	8.8	9.2
	PRODUÇÃO	528 347	577 790	577 790	9.4	0.0	4.8	5.0
	REND. MÉDIO	3 586	3 741	3 741	4.3	0.0	--	--
MATO GROSSO DO SUL	ÁREA I	9 410	10 222	10 222	8.6	0.0	0.6	0.6
	ÁREA II	9 410	10 222	10 222	8.6	0.0	0.6	0.6
	PRODUÇÃO	52 249	67 115	67 115	28.5	0.0	0.5	0.6
	REND. MÉDIO	5 552	6 566	6 566	18.3	0.0	--	--
MATO GROSSO	ÁREA I	116 625	119 450	119 450	2.4	0.0	6.9	7.1
	ÁREA II	116 625	119 250	119 250	2.3	0.0	7.0	7.1
	PRODUÇÃO	379 782	385 842	385 842	1.6	0.0	3.4	3.3
	REND. MÉDIO	3 256	3 236	3 236	-0.6	0.0	--	--
GOIÁS	ÁREA I	21 291	24 996	24 996	17.4	0.0	1.3	1.5
	ÁREA II	21 291	24 996	24 996	17.4	0.0	1.3	1.5
	PRODUÇÃO	96 316	124 833	124 833	29.6	0.0	0.9	1.1
	REND. MÉDIO	4 524	4 994	4 994	10.4	0.0	--	--

Nota - Área (ha), Produção (t) e Rendimento Médio (kg/ha).

Para as Unidades da Federação que, por força do calendário agrícola, ainda não dispõem das estimativas iniciais, os dados correspondem a uma projeção obtida a partir das informações de anos anteriores.

ÁREA I é a área plantada.

ÁREA II é a área colhida ou a ser colhida.

Fonte: IBGE, Diretoria de Pesquisas, Coordenação de Agropecuária, Levantamento Sistemático da Produção Agrícola, Outubro/2021.

BANANA

Outubro 2021

GRANDES REGIÕES E UNIDADES DA FEDERAÇÃO	VARIÁVEL	SAFRA 2020	SAFRA 2021		VARIACÃO (%)		PARTICIPACÃO	
			SETEMBRO	OUTUBRO	ANUAL	MENSAL	SAFRA 2020	SAFRA 2021
TOTAL	ÁREA I	466 553	479 495	479 619	2.8	0.0	100.0	100.0
	ÁREA II	456 428	466 932	466 503	2.2	-0.1	100.0	100.0
	PRODUÇÃO	6 718 160	7 041 370	7 032 582	4.7	-0.1	100.0	100.0
	REND. MÉDIO	14 719	15 080	15 075	2.4	-0.0	--	--
NORTE	ÁREA I	75 873	82 662	82 592	8.9	-0.1	16.3	17.2
	ÁREA II	73 366	80 442	79 957	9.0	-0.6	16.1	17.1
	PRODUÇÃO	854 451	978 969	972 740	13.8	-0.6	12.7	13.8
	REND. MÉDIO	11 646	12 170	12 166	4.5	-0.0	--	--
RONDÔNIA	ÁREA I	6 630	6 667	6 717	1.3	0.7	1.4	1.4
	ÁREA II	6 630	6 667	6 717	1.3	0.7	1.5	1.4
	PRODUÇÃO	83 975	93 292	93 680	11.6	0.4	1.2	1.3
	REND. MÉDIO	12 666	13 993	13 947	10.1	-0.3	--	--
ACRE	ÁREA I	7 850	7 870	7 750	-1.3	-1.5	1.7	1.6
	ÁREA II	7 060	7 190	6 655	-5.7	-7.4	1.5	1.4
	PRODUÇÃO	88 575	89 382	82 741	-6.6	-7.4	1.3	1.2
	REND. MÉDIO	12 546	12 431	12 433	-0.9	0.0	--	--
AMAZONAS	ÁREA I	9 310	11 170	11 170	20.0	0.0	2.0	2.3
	ÁREA II	7 944	9 976	9 976	25.6	0.0	1.7	2.1
	PRODUÇÃO	109 913	149 640	149 640	36.1	0.0	1.6	2.1
	REND. MÉDIO	13 836	15 000	15 000	8.4	0.0	--	--
RORAIMA	ÁREA I	11 310	11 310	11 310	0.0	0.0	2.4	2.4
	ÁREA II	10 964	10 964	10 964	0.0	0.0	2.4	2.4
	PRODUÇÃO	117 468	117 545	117 545	0.1	0.0	1.7	1.7
	REND. MÉDIO	10 714	10 721	10 721	0.1	0.0	--	--
PARÁ	ÁREA I	35 655	40 468	40 468	13.5	0.0	7.6	8.4
	ÁREA II	35 655	40 468	40 468	13.5	0.0	7.8	8.7
	PRODUÇÃO	406 938	479 901	479 925	17.9	0.0	6.1	6.8
	REND. MÉDIO	11 413	11 859	11 859	3.9	0.0	--	--
AMAPÁ	ÁREA I	1 725	1 750	1 750	1.4	0.0	0.4	0.4
	ÁREA II	1 720	1 750	1 750	1.7	0.0	0.4	0.4
	PRODUÇÃO	15 730	15 815	15 815	0.5	0.0	0.2	0.2
	REND. MÉDIO	9 145	9 037	9 037	-1.2	0.0	--	--
TOCANTINS	ÁREA I	3 393	3 427	3 427	1.0	0.0	0.7	0.7
	ÁREA II	3 393	3 427	3 427	1.0	0.0	0.7	0.7
	PRODUÇÃO	31 852	33 394	33 394	4.8	0.0	0.5	0.5
	REND. MÉDIO	9 388	9 744	9 744	3.8	0.0	--	--
NORDESTE	ÁREA I	182 374	185 699	185 818	1.9	0.1	39.1	38.7
	ÁREA II	176 299	179 556	179 607	1.9	0.0	38.6	38.5
	PRODUÇÃO	2 300 477	2 369 155	2 365 530	2.8	-0.2	34.2	33.6
	REND. MÉDIO	13 049	13 195	13 171	0.9	-0.2	--	--
MARANHÃO	ÁREA I	4 204	4 189	4 189	-0.4	0.0	0.9	0.9
	ÁREA II	4 204	4 189	4 189	-0.4	0.0	0.9	0.9
	PRODUÇÃO	67 011	67 954	67 955	1.4	0.0	1.0	1.0
	REND. MÉDIO	15 940	16 222	16 222	1.8	0.0	--	--
PIAUÍ	ÁREA I	2 535	2 596	2 596	2.4	0.0	0.5	0.5
	ÁREA II	2 535	2 596	2 596	2.4	0.0	0.6	0.6
	PRODUÇÃO	53 439	53 908	53 908	0.9	0.0	0.8	0.8
	REND. MÉDIO	21 080	20 766	20 766	-1.5	0.0	--	--

BANANA

Outubro 2021

GRANDES REGIÕES E UNIDADES DA FEDERAÇÃO	VARIÁVEL	SAFRA 2020	SAFRA 2021		VARIÇÃO (%)		PARTICIPAÇÃO	
			SETEMBRO	OUTUBRO	ANUAL	MENSAL	SAFRA 2020	SAFRA 2021
CEARÁ	ÁREA I	35 690	36 273	36 278	1.6	0.0	7.6	7.6
	ÁREA II	35 690	36 273	36 278	1.6	0.0	7.8	7.8
	PRODUÇÃO	430 336	416 431	416 485	-3.2	0.0	6.4	5.9
	REND. MÉDIO	12 058	11 480	11 480	-4.8	0.0	--	--
RIO GRANDE DO NORTE	ÁREA I	7 804	7 918	7 918	1.5	0.0	1.7	1.7
	ÁREA II	7 803	7 918	7 918	1.5	0.0	1.7	1.7
	PRODUÇÃO	193 817	218 934	218 934	13.0	0.0	2.9	3.1
	REND. MÉDIO	24 839	27 650	27 650	11.3	0.0	--	--
PARAÍBA	ÁREA I	10 756	10 496	10 496	-2.4	0.0	2.3	2.2
	ÁREA II	10 756	10 476	10 476	-2.6	0.0	2.4	2.2
	PRODUÇÃO	139 934	131 548	131 548	-6.0	0.0	2.1	1.9
	REND. MÉDIO	13 010	12 557	12 557	-3.5	0.0	--	--
PERNAMBUCO	ÁREA I	41 871	43 242	43 356	3.5	0.3	9.0	9.0
	ÁREA II	41 328	42 619	42 665	3.2	0.1	9.1	9.1
	PRODUÇÃO	456 579	465 450	461 770	1.1	-0.8	6.8	6.6
	REND. MÉDIO	11 048	10 921	10 823	-2.0	-0.9	--	--
ALAGOAS	ÁREA I	8 514	9 985	9 985	17.3	0.0	1.8	2.1
	ÁREA II	8 483	9 985	9 985	17.7	0.0	1.9	2.1
	PRODUÇÃO	109 361	136 413	136 413	24.7	0.0	1.6	1.9
	REND. MÉDIO	12 892	13 662	13 662	6.0	0.0	--	--
BAHIA	ÁREA I	71 000	71 000	71 000	0.0	0.0	15.2	14.8
	ÁREA II	65 500	65 500	65 500	0.0	0.0	14.4	14.0
	PRODUÇÃO	850 000	878 517	878 517	3.4	0.0	12.7	12.5
	REND. MÉDIO	12 977	13 412	13 412	3.4	0.0	--	--
SUDESTE	ÁREA I	137 264	139 683	139 683	1.8	0.0	29.4	29.1
	ÁREA II	136 779	135 843	135 843	-0.7	0.0	30.0	29.1
	PRODUÇÃO	2 362 375	2 364 442	2 364 369	0.1	-0.0	35.2	33.6
	REND. MÉDIO	17 271	17 406	17 405	0.8	-0.0	--	--
MINAS GERAIS	ÁREA I	47 933	46 971	46 971	-2.0	0.0	10.3	9.8
	ÁREA II	47 927	46 971	46 971	-2.0	0.0	10.5	10.1
	PRODUÇÃO	831 668	801 884	801 848	-3.6	-0.0	12.4	11.4
	REND. MÉDIO	17 353	17 072	17 071	-1.6	-0.0	--	--
ESPÍRITO SANTO	ÁREA I	28 835	28 876	28 876	0.1	0.0	6.2	6.0
	ÁREA II	28 735	28 876	28 876	0.5	0.0	6.3	6.2
	PRODUÇÃO	416 227	416 363	416 363	0.0	0.0	6.2	5.9
	REND. MÉDIO	14 485	14 419	14 419	-0.5	0.0	--	--
RIO DE JANEIRO	ÁREA I	10 023	9 849	9 849	-1.7	0.0	2.1	2.1
	ÁREA II	9 654	9 420	9 420	-2.4	0.0	2.1	2.0
	PRODUÇÃO	74 825	76 712	76 675	2.5	-0.0	1.1	1.1
	REND. MÉDIO	7 751	8 144	8 140	5.0	-0.0	--	--
SÃO PAULO	ÁREA I	50 473	53 987	53 987	7.0	0.0	10.8	11.3
	ÁREA II	50 463	50 576	50 576	0.2	0.0	11.1	10.8
	PRODUÇÃO	1 039 655	1 069 483	1 069 483	2.9	0.0	15.5	15.2
	REND. MÉDIO	20 602	21 146	21 146	2.6	0.0	--	--
SUL	ÁREA I	49 400	49 431	49 436	0.1	0.0	10.6	10.3
	ÁREA II	49 065	49 285	49 290	0.5	0.0	10.7	10.6
	PRODUÇÃO	908 355	1 025 442	1 025 581	12.9	0.0	13.5	14.6
	REND. MÉDIO	18 513	20 806	20 807	12.4	0.0	--	--

BANANA

Outubro 2021

GRANDES REGIÕES E UNIDADES DA FEDERAÇÃO	VARIÁVEL	SAFRA 2020	SAFRA 2021		VARIACÃO (%)		PARTICIPACÃO	
			SETEMBRO	OUTUBRO	ANUAL	MENSAL	SAFRA 2020	SAFRA 2021
PARANÁ	ÁREA I	7 500	7 500	7 500	0.0	0.0	1.6	1.6
	ÁREA II	7 500	7 500	7 500	0.0	0.0	1.6	1.6
	PRODUÇÃO	172 000	172 000	172 000	0.0	0.0	2.6	2.4
	REND. MÉDIO	22 933	22 933	22 933	0.0	0.0	--	--
SANTA CATARINA	ÁREA I	29 593	29 583	29 583	-0.0	0.0	6.3	6.2
	ÁREA II	29 411	29 583	29 583	0.6	0.0	6.4	6.3
	PRODUÇÃO	669 299	714 252	714 252	6.7	0.0	10.0	10.2
	REND. MÉDIO	22 757	24 144	24 144	6.1	0.0	--	--
RIO GRANDE DO SUL	ÁREA I	12 307	12 348	12 353	0.4	0.0	2.6	2.6
	ÁREA II	12 154	12 202	12 207	0.4	0.0	2.7	2.6
	PRODUÇÃO	67 056	139 190	139 329	107.8	0.1	1.0	2.0
	REND. MÉDIO	5 517	11 407	11 414	106.9	0.1	--	--
CENTRO-OESTE	ÁREA I	21 642	22 020	22 090	2.1	0.3	4.6	4.6
	ÁREA II	20 919	21 806	21 806	4.2	0.0	4.6	4.7
	PRODUÇÃO	292 502	303 362	304 362	4.1	0.3	4.4	4.3
	REND. MÉDIO	13 983	13 912	13 958	-0.2	0.3	--	--
MATO GROSSO DO SUL	ÁREA I	1 175	1 240	1 240	5.5	0.0	0.3	0.3
	ÁREA II	1 175	1 240	1 240	5.5	0.0	0.3	0.3
	PRODUÇÃO	11 070	14 049	14 049	26.9	0.0	0.2	0.2
	REND. MÉDIO	9 421	11 330	11 330	20.3	0.0	--	--
MATO GROSSO	ÁREA I	6 778	7 025	7 025	3.6	0.0	1.5	1.5
	ÁREA II	6 762	6 811	6 811	0.7	0.0	1.5	1.5
	PRODUÇÃO	72 686	70 379	70 379	-3.2	0.0	1.1	1.0
	REND. MÉDIO	10 749	10 333	10 333	-3.9	0.0	--	--
GOIÁS	ÁREA I	13 515	13 581	13 651	1.0	0.5	2.9	2.8
	ÁREA II	12 808	13 581	13 581	6.0	0.0	2.8	2.9
	PRODUÇÃO	205 530	215 718	216 718	5.4	0.5	3.1	3.1
	REND. MÉDIO	16 047	15 884	15 957	-0.6	0.5	--	--
DISTRITO FEDERAL	ÁREA I	174	174	174	0.0	0.0	0.0	0.0
	ÁREA II	174	174	174	0.0	0.0	0.0	0.0
	PRODUÇÃO	3 216	3 216	3 216	0.0	0.0	0.0	0.0
	REND. MÉDIO	18 483	18 483	18 483	0.0	0.0	--	--

Nota - Área (ha), Produção (t) e Rendimento Médio (kg/ha).

Para as Unidades da Federação que, por força do calendário agrícola, ainda não dispõem das estimativas iniciais, os dados correspondem a uma projeção obtida a partir das informações de anos anteriores.

ÁREA I é a área plantada.

ÁREA II é a área colhida ou a ser colhida.

Fonte: IBGE, Diretoria de Pesquisas, Coordenação de Agropecuária, Levantamento Sistemático da Produção Agrícola, Outubro/2021.

BATATA-INGLESA - TOTAL

Outubro 2021

GRANDES REGIÕES E UNIDADES DA FEDERAÇÃO	VARIÁVEL	SAFRA 2020	SAFRA 2021		VARIÇÃO (%)		PARTICIPAÇÃO	
			SETEMBRO	OUTUBRO	ANUAL	MENSAL	SAFRA 2020	SAFRA 2021
TOTAL	ÁREA I	121 785	119 319	119 319	-2.0	0.0	100.0	100.0
	ÁREA II	121 775	119 319	119 319	-2.0	0.0	100.0	100.0
	PRODUÇÃO	3 679 979	3 893 064	3 893 064	5.8	0.0	100.0	100.0
	REND. MÉDIO	30 219	32 627	32 627	8.0	0.0	--	--
NORDESTE	ÁREA I	5 018	7 977	7 977	59.0	0.0	4.1	6.7
	ÁREA II	5 018	7 977	7 977	59.0	0.0	4.1	6.7
	PRODUÇÃO	200 144	387 216	387 216	93.5	0.0	5.4	9.9
	REND. MÉDIO	39 885	48 542	48 542	21.7	0.0	--	--
PARAÍBA	ÁREA I	18	27	27	50.0	0.0	0.0	0.0
	ÁREA II	18	27	27	50.0	0.0	0.0	0.0
	PRODUÇÃO	144	216	216	50.0	0.0	0.0	0.0
	REND. MÉDIO	8 000	8 000	8 000	0.0	0.0	--	--
BAHIA	ÁREA I	5 000	7 950	7 950	59.0	0.0	4.1	6.7
	ÁREA II	5 000	7 950	7 950	59.0	0.0	4.1	6.7
	PRODUÇÃO	200 000	387 000	387 000	93.5	0.0	5.4	9.9
	REND. MÉDIO	40 000	48 679	48 679	21.7	0.0	--	--
SUDESTE	ÁREA I	62 568	56 763	56 763	-9.3	0.0	51.4	47.6
	ÁREA II	62 562	56 763	56 763	-9.3	0.0	51.4	47.6
	PRODUÇÃO	2 043 580	1 934 413	1 934 413	-5.3	0.0	55.5	49.7
	REND. MÉDIO	32 665	34 079	34 079	4.3	0.0	--	--
MINAS GERAIS	ÁREA I	35 572	36 161	36 161	1.7	0.0	29.2	30.3
	ÁREA II	35 572	36 161	36 161	1.7	0.0	29.2	30.3
	PRODUÇÃO	1 263 843	1 259 779	1 259 779	-0.3	0.0	34.3	32.4
	REND. MÉDIO	35 529	34 838	34 838	-1.9	0.0	--	--
ESPÍRITO SANTO	ÁREA I	290	327	327	12.8	0.0	0.2	0.3
	ÁREA II	290	327	327	12.8	0.0	0.2	0.3
	PRODUÇÃO	5 937	7 166	7 166	20.7	0.0	0.2	0.2
	REND. MÉDIO	20 472	21 914	21 914	7.0	0.0	--	--
SÃO PAULO	ÁREA I	26 706	20 275	20 275	-24.1	0.0	21.9	17.0
	ÁREA II	26 700	20 275	20 275	-24.1	0.0	21.9	17.0
	PRODUÇÃO	773 800	667 468	667 468	-13.7	0.0	21.0	17.1
	REND. MÉDIO	28 981	32 921	32 921	13.6	0.0	--	--
SUL	ÁREA I	49 559	50 171	50 171	1.2	0.0	40.7	42.0
	ÁREA II	49 555	50 171	50 171	1.2	0.0	40.7	42.0
	PRODUÇÃO	1 248 901	1 389 567	1 389 567	11.3	0.0	33.9	35.7
	REND. MÉDIO	25 202	27 697	27 697	9.9	0.0	--	--
PARANÁ	ÁREA I	27 523	28 400	28 400	3.2	0.0	22.6	23.8
	ÁREA II	27 523	28 400	28 400	3.2	0.0	22.6	23.8
	PRODUÇÃO	760 513	773 200	773 200	1.7	0.0	20.7	19.9
	REND. MÉDIO	27 632	27 225	27 225	-1.5	0.0	--	--
SANTA CATARINA	ÁREA I	4 340	4 087	4 087	-5.8	0.0	3.6	3.4
	ÁREA II	4 340	4 087	4 087	-5.8	0.0	3.6	3.4
	PRODUÇÃO	124 095	105 796	105 796	-14.7	0.0	3.4	2.7
	REND. MÉDIO	28 593	25 886	25 886	-9.5	0.0	--	--
RIO GRANDE DO SUL	ÁREA I	17 696	17 684	17 684	-0.1	0.0	14.5	14.8
	ÁREA II	17 692	17 684	17 684	-0.0	0.0	14.5	14.8
	PRODUÇÃO	364 293	510 571	510 571	40.2	0.0	9.9	13.1
	REND. MÉDIO	20 591	28 872	28 872	40.2	0.0	--	--

BATATA-INGLESA - TOTAL

Outubro 2021

GRANDES REGIÕES E UNIDADES DA FEDERAÇÃO	VARIÁVEL	SAFRA 2020	SAFRA 2021		VARIÇÃO (%)		PARTICIPAÇÃO	
			SETEMBRO	OUTUBRO	ANUAL	MENSAL	SAFRA 2020	SAFRA 2021
CENTRO-OESTE	ÁREA I	4 640	4 408	4 408	-5.0	0.0	3.8	3.7
	ÁREA II	4 640	4 408	4 408	-5.0	0.0	3.8	3.7
	PRODUÇÃO	187 354	181 868	181 868	-2.9	0.0	5.1	4.7
	REND. MÉDIO	40 378	41 259	41 259	2.2	0.0	--	--
GOIÁS	ÁREA I	4 540	4 308	4 308	-5.1	0.0	3.7	3.6
	ÁREA II	4 540	4 308	4 308	-5.1	0.0	3.7	3.6
	PRODUÇÃO	183 104	177 618	177 618	-3.0	0.0	5.0	4.6
	REND. MÉDIO	40 331	41 230	41 230	2.2	0.0	--	--
DISTRITO FEDERAL	ÁREA I	100	100	100	0.0	0.0	0.1	0.1
	ÁREA II	100	100	100	0.0	0.0	0.1	0.1
	PRODUÇÃO	4 250	4 250	4 250	0.0	0.0	0.1	0.1
	REND. MÉDIO	42 500	42 500	42 500	0.0	0.0	--	--

Nota - Área (ha), Produção (t) e Rendimento Médio (kg/ha).

Para as Unidades da Federação que, por força do calendário agrícola, ainda não dispõem das estimativas iniciais, os dados correspondem a uma projeção obtida a partir das informações de anos anteriores.

ÁREA I é a área plantada.

ÁREA II é a área colhida ou a ser colhida.

Fonte: IBGE, Diretoria de Pesquisas, Coordenação de Agropecuária, Levantamento Sistemático da Produção Agrícola, Outubro/2021.

BATATA-INGLESA 1ª safra

Outubro 2021

GRANDES REGIÕES E UNIDADES DA FEDERAÇÃO	VARIÁVEL	SAFRA 2020	SAFRA 2021		VARIÇÃO (%)		PARTICIPAÇÃO	
			SETEMBRO	OUTUBRO	ANUAL	MENSAL	SAFRA 2020	SAFRA 2021
TOTAL	ÁREA I	57 053	59 211	59 211	3.8	0.0	100.0	100.0
	ÁREA II	57 044	59 211	59 211	3.8	0.0	100.0	100.0
	PRODUÇÃO	1 612 820	1 851 758	1 851 758	14.8	0.0	100.0	100.0
	REND. MÉDIO	28 273	31 274	31 274	10.6	0.0	--	--
NORDESTE	ÁREA I	1 700	2 650	2 650	55.9	0.0	3.0	4.5
	ÁREA II	1 700	2 650	2 650	55.9	0.0	3.0	4.5
	PRODUÇÃO	68 000	129 000	129 000	89.7	0.0	4.2	7.0
	REND. MÉDIO	40 000	48 679	48 679	21.7	0.0	--	--
BAHIA	ÁREA I	1 700	2 650	2 650	55.9	0.0	3.0	4.5
	ÁREA II	1 700	2 650	2 650	55.9	0.0	3.0	4.5
	PRODUÇÃO	68 000	129 000	129 000	89.7	0.0	4.2	7.0
	REND. MÉDIO	40 000	48 679	48 679	21.7	0.0	--	--
SUDESTE	ÁREA I	21 677	22 760	22 760	5.0	0.0	38.0	38.4
	ÁREA II	21 672	22 760	22 760	5.0	0.0	38.0	38.4
	PRODUÇÃO	670 596	738 390	738 390	10.1	0.0	41.6	39.9
	REND. MÉDIO	30 943	32 442	32 442	4.8	0.0	--	--
MINAS GERAIS	ÁREA I	13 933	14 694	14 694	5.5	0.0	24.4	24.8
	ÁREA II	13 933	14 694	14 694	5.5	0.0	24.4	24.8
	PRODUÇÃO	453 957	480 222	480 222	5.8	0.0	28.1	25.9
	REND. MÉDIO	32 581	32 682	32 682	0.3	0.0	--	--
ESPÍRITO SANTO	ÁREA I	239	266	266	11.3	0.0	0.4	0.4
	ÁREA II	239	266	266	11.3	0.0	0.4	0.4
	PRODUÇÃO	4 939	5 968	5 968	20.8	0.0	0.3	0.3
	REND. MÉDIO	20 665	22 436	22 436	8.6	0.0	--	--
SÃO PAULO	ÁREA I	7 505	7 800	7 800	3.9	0.0	13.2	13.2
	ÁREA II	7 500	7 800	7 800	4.0	0.0	13.1	13.2
	PRODUÇÃO	211 700	252 200	252 200	19.1	0.0	13.1	13.6
	REND. MÉDIO	28 227	32 333	32 333	14.5	0.0	--	--
SUL	ÁREA I	33 676	33 801	33 801	0.4	0.0	59.0	57.1
	ÁREA II	33 672	33 801	33 801	0.4	0.0	59.0	57.1
	PRODUÇÃO	874 224	984 368	984 368	12.6	0.0	54.2	53.2
	REND. MÉDIO	25 963	29 122	29 122	12.2	0.0	--	--
PARANÁ	ÁREA I	15 623	16 000	16 000	2.4	0.0	27.4	27.0
	ÁREA II	15 623	16 000	16 000	2.4	0.0	27.4	27.0
	PRODUÇÃO	465 913	464 100	464 100	-0.4	0.0	28.9	25.1
	REND. MÉDIO	29 822	29 006	29 006	-2.7	0.0	--	--
SANTA CATARINA	ÁREA I	3 436	3 183	3 183	-7.4	0.0	6.0	5.4
	ÁREA II	3 436	3 183	3 183	-7.4	0.0	6.0	5.4
	PRODUÇÃO	104 860	87 506	87 506	-16.5	0.0	6.5	4.7
	REND. MÉDIO	30 518	27 492	27 492	-9.9	0.0	--	--
RIO GRANDE DO SUL	ÁREA I	14 617	14 618	14 618	0.0	0.0	25.6	24.7
	ÁREA II	14 613	14 618	14 618	0.0	0.0	25.6	24.7
	PRODUÇÃO	303 451	432 762	432 762	42.6	0.0	18.8	23.4
	REND. MÉDIO	20 766	29 605	29 605	42.6	0.0	--	--

Nota - Área (ha), Produção (t) e Rendimento Médio (kg/ha).

Para as Unidades da Federação que, por força do calendário agrícola, ainda não dispõem das estimativas iniciais, os dados correspondem a uma projeção obtida a partir das informações de anos anteriores.

ÁREA I é a área plantada.

ÁREA II é a área colhida ou a ser colhida.

Fonte: IBGE, Diretoria de Pesquisas, Coordenação de Agropecuária, Levantamento Sistemático da Produção Agrícola, Outubro/2021.

BATATA-INGLESA 2ª safra

Outubro 2021

GRANDES REGIÕES E UNIDADES DA FEDERAÇÃO	VARIÁVEL	SAFRA 2020	SAFRA 2021		VARIÇÃO (%)		PARTICIPAÇÃO	
			SETEMBRO	OUTUBRO	ANUAL	MENSAL	SAFRA 2020	SAFRA 2021
TOTAL	ÁREA I	36 802	38 676	38 676	5.1	0.0	100.0	100.0
	ÁREA II	36 801	38 676	38 676	5.1	0.0	100.0	100.0
	PRODUÇÃO	1 081 468	1 192 100	1 192 100	10.2	0.0	100.0	100.0
	REND. MÉDIO	29 387	30 823	30 823	4.9	0.0	--	--
NORDESTE	ÁREA I	1 818	2 677	2 677	47.2	0.0	4.9	6.9
	ÁREA II	1 818	2 677	2 677	47.2	0.0	4.9	6.9
	PRODUÇÃO	72 144	129 216	129 216	79.1	0.0	6.7	10.8
	REND. MÉDIO	39 683	48 269	48 269	21.6	0.0	--	--
PARAÍBA	ÁREA I	18	27	27	50.0	0.0	0.0	0.1
	ÁREA II	18	27	27	50.0	0.0	0.0	0.1
	PRODUÇÃO	144	216	216	50.0	0.0	0.0	0.0
	REND. MÉDIO	8 000	8 000	8 000	0.0	0.0	--	--
BAHIA	ÁREA I	1 800	2 650	2 650	47.2	0.0	4.9	6.9
	ÁREA II	1 800	2 650	2 650	47.2	0.0	4.9	6.9
	PRODUÇÃO	72 000	129 000	129 000	79.2	0.0	6.7	10.8
	REND. MÉDIO	40 000	48 679	48 679	21.7	0.0	--	--
SUDESTE	ÁREA I	19 001	19 529	19 529	2.8	0.0	51.6	50.5
	ÁREA II	19 000	19 529	19 529	2.8	0.0	51.6	50.5
	PRODUÇÃO	630 397	653 435	653 435	3.7	0.0	58.3	54.8
	REND. MÉDIO	33 179	33 460	33 460	0.8	0.0	--	--
MINAS GERAIS	ÁREA I	12 249	13 268	13 268	8.3	0.0	33.3	34.3
	ÁREA II	12 249	13 268	13 268	8.3	0.0	33.3	34.3
	PRODUÇÃO	440 699	462 437	462 437	4.9	0.0	40.8	38.8
	REND. MÉDIO	35 978	34 854	34 854	-3.1	0.0	--	--
ESPÍRITO SANTO	ÁREA I	51	61	61	19.6	0.0	0.1	0.2
	ÁREA II	51	61	61	19.6	0.0	0.1	0.2
	PRODUÇÃO	998	1 198	1 198	20.0	0.0	0.1	0.1
	REND. MÉDIO	19 569	19 639	19 639	0.4	0.0	--	--
SÃO PAULO	ÁREA I	6 701	6 200	6 200	-7.5	0.0	18.2	16.0
	ÁREA II	6 700	6 200	6 200	-7.5	0.0	18.2	16.0
	PRODUÇÃO	188 700	189 800	189 800	0.6	0.0	17.4	15.9
	REND. MÉDIO	28 164	30 613	30 613	8.7	0.0	--	--
SUL	ÁREA I	15 883	16 370	16 370	3.1	0.0	43.2	42.3
	ÁREA II	15 883	16 370	16 370	3.1	0.0	43.2	42.3
	PRODUÇÃO	374 677	405 199	405 199	8.1	0.0	34.6	34.0
	REND. MÉDIO	23 590	24 753	24 753	4.9	0.0	--	--
PARANÁ	ÁREA I	11 900	12 400	12 400	4.2	0.0	32.3	32.1
	ÁREA II	11 900	12 400	12 400	4.2	0.0	32.3	32.1
	PRODUÇÃO	294 600	309 100	309 100	4.9	0.0	27.2	25.9
	REND. MÉDIO	24 756	24 927	24 927	0.7	0.0	--	--
SANTA CATARINA	ÁREA I	904	904	904	0.0	0.0	2.5	2.3
	ÁREA II	904	904	904	0.0	0.0	2.5	2.3
	PRODUÇÃO	19 235	18 290	18 290	-4.9	0.0	1.8	1.5
	REND. MÉDIO	21 278	20 232	20 232	-4.9	0.0	--	--

BATATA-INGLESA 2ª safra

Outubro 2021

GRANDES REGIÕES E UNIDADES DA FEDERAÇÃO	VARIÁVEL	SAFRA 2020	SAFRA 2021		VARIÇÃO (%)		PARTICIPAÇÃO	
			SETEMBRO	OUTUBRO	ANUAL	MENSAL	SAFRA 2020	SAFRA 2021
RIO GRANDE DO SUL	ÁREA I	3 079	3 066	3 066	-0.4	0.0	8.4	7.9
	ÁREA II	3 079	3 066	3 066	-0.4	0.0	8.4	7.9
	PRODUÇÃO	60 842	77 809	77 809	27.9	0.0	5.6	6.5
	REND. MÉDIO	19 760	25 378	25 378	28.4	0.0	--	--
CENTRO-OESTE	ÁREA I	100	100	100	0.0	0.0	0.3	0.3
	ÁREA II	100	100	100	0.0	0.0	0.3	0.3
	PRODUÇÃO	4 250	4 250	4 250	0.0	0.0	0.4	0.4
	REND. MÉDIO	42 500	42 500	42 500	0.0	0.0	--	--
DISTRITO FEDERAL	ÁREA I	100	100	100	0.0	0.0	0.3	0.3
	ÁREA II	100	100	100	0.0	0.0	0.3	0.3
	PRODUÇÃO	4 250	4 250	4 250	0.0	0.0	0.4	0.4
	REND. MÉDIO	42 500	42 500	42 500	0.0	0.0	--	--

Nota - Área (ha), Produção (t) e Rendimento Médio (kg/ha).

Para as Unidades da Federação que, por força do calendário agrícola, ainda não dispõem das estimativas iniciais, os dados correspondem a uma projeção obtida a partir das informações de anos anteriores.

ÁREA I é a área plantada.

ÁREA II é a área colhida ou a ser colhida.

Fonte: IBGE, Diretoria de Pesquisas, Coordenação de Agropecuária, Levantamento Sistemático da Produção Agrícola, Outubro/2021.

BATATA-INGLESA 3ª safra

Outubro 2021

GRANDES REGIÕES E UNIDADES DA FEDERAÇÃO	VARIÁVEL	SAFRA 2020	SAFRA 2021		VARIÇÃO (%)		PARTICIPAÇÃO	
			SETEMBRO	OUTUBRO	ANUAL	MENSAL	SAFRA 2020	SAFRA 2021
TOTAL	ÁREA I	27 930	21 432	21 432	-23.3	0.0	100.0	100.0
	ÁREA II	27 930	21 432	21 432	-23.3	0.0	100.0	100.0
	PRODUÇÃO	985 691	849 206	849 206	-13.8	0.0	100.0	100.0
	REND. MÉDIO	35 291	39 623	39 623	12.3	0.0	--	--
NORDESTE	ÁREA I	1 500	2 650	2 650	76.7	0.0	5.4	12.4
	ÁREA II	1 500	2 650	2 650	76.7	0.0	5.4	12.4
	PRODUÇÃO	60 000	129 000	129 000	115.0	0.0	6.1	15.2
	REND. MÉDIO	40 000	48 679	48 679	21.7	0.0	--	--
BAHIA	ÁREA I	1 500	2 650	2 650	76.7	0.0	5.4	12.4
	ÁREA II	1 500	2 650	2 650	76.7	0.0	5.4	12.4
	PRODUÇÃO	60 000	129 000	129 000	115.0	0.0	6.1	15.2
	REND. MÉDIO	40 000	48 679	48 679	21.7	0.0	--	--
SUDESTE	ÁREA I	21 890	14 474	14 474	-33.9	0.0	78.4	67.5
	ÁREA II	21 890	14 474	14 474	-33.9	0.0	78.4	67.5
	PRODUÇÃO	742 587	542 588	542 588	-26.9	0.0	75.3	63.9
	REND. MÉDIO	33 924	37 487	37 487	10.5	0.0	--	--
MINAS GERAIS	ÁREA I	9 390	8 199	8 199	-12.7	0.0	33.6	38.3
	ÁREA II	9 390	8 199	8 199	-12.7	0.0	33.6	38.3
	PRODUÇÃO	369 187	317 120	317 120	-14.1	0.0	37.5	37.3
	REND. MÉDIO	39 317	38 678	38 678	-1.6	0.0	--	--
SÃO PAULO	ÁREA I	12 500	6 275	6 275	-49.8	0.0	44.8	29.3
	ÁREA II	12 500	6 275	6 275	-49.8	0.0	44.8	29.3
	PRODUÇÃO	373 400	225 468	225 468	-39.6	0.0	37.9	26.6
	REND. MÉDIO	29 872	35 931	35 931	20.3	0.0	--	--
CENTRO-OESTE	ÁREA I	4 540	4 308	4 308	-5.1	0.0	16.3	20.1
	ÁREA II	4 540	4 308	4 308	-5.1	0.0	16.3	20.1
	PRODUÇÃO	183 104	177 618	177 618	-3.0	0.0	18.6	20.9
	REND. MÉDIO	40 331	41 230	41 230	2.2	0.0	--	--
GOIÁS	ÁREA I	4 540	4 308	4 308	-5.1	0.0	16.3	20.1
	ÁREA II	4 540	4 308	4 308	-5.1	0.0	16.3	20.1
	PRODUÇÃO	183 104	177 618	177 618	-3.0	0.0	18.6	20.9
	REND. MÉDIO	40 331	41 230	41 230	2.2	0.0	--	--

Nota - Área (ha), Produção (t) e Rendimento Médio (kg/ha).

Para as Unidades da Federação que, por força do calendário agrícola, ainda não dispõem das estimativas iniciais, os dados correspondem a uma projeção obtida a partir das informações de anos anteriores.

ÁREA I é a área plantada.

ÁREA II é a área colhida ou a ser colhida.

Fonte: IBGE, Diretoria de Pesquisas, Coordenação de Agropecuária, Levantamento Sistemático da Produção Agrícola, Outubro/2021.

CACAU (em amêndoa)

Outubro 2021

GRANDES REGIÕES E UNIDADES DA FEDERAÇÃO	VARIÁVEL	SAFRA 2020	SAFRA 2021		VARIÇÃO (%)		PARTICIPAÇÃO	
			SETEMBRO	OUTUBRO	ANUAL	MENSAL	SAFRA 2020	SAFRA 2021
TOTAL	ÁREA I	629 565	617 832	616 300	-2.1	-0.2	100.0	100.0
	ÁREA II	604 062	597 530	595 999	-1.3	-0.3	100.0	100.0
	PRODUÇÃO	280 661	291 310	294 310	4.9	1.0	100.0	100.0
	REND. MÉDIO	465	488	494	6.2	1.2	--	--
NORTE	ÁREA I	161 706	159 940	158 393	-2.0	-1.0	25.7	25.7
	ÁREA II	161 203	159 638	158 092	-1.9	-1.0	26.7	26.5
	PRODUÇÃO	151 006	152 381	152 306	0.9	-0.0	53.8	51.8
	REND. MÉDIO	937	955	963	2.8	0.8	--	--
RONDÔNIA	ÁREA I	9 223	8 709	8 252	-10.5	-5.2	1.5	1.3
	ÁREA II	9 208	8 704	8 248	-10.4	-5.2	1.5	1.4
	PRODUÇÃO	5 069	6 756	6 170	21.7	-8.7	1.8	2.1
	REND. MÉDIO	550	776	748	36.0	-3.6	--	--
AMAZONAS	ÁREA I	2 404	1 545	1 545	-35.7	0.0	0.4	0.3
	ÁREA II	1 916	1 248	1 248	-34.9	0.0	0.3	0.2
	PRODUÇÃO	1 266	936	936	-26.1	0.0	0.5	0.3
	REND. MÉDIO	661	750	750	13.5	0.0	--	--
RORAIMA	ÁREA I	13	13	13	0.0	0.0	0.0	0.0
	ÁREA II	13	13	13	0.0	0.0	0.0	0.0
	PRODUÇÃO	8	8	8	0.0	0.0	0.0	0.0
	REND. MÉDIO	615	615	615	0.0	0.0	--	--
PARÁ	ÁREA I	150 066	149 673	148 583	-1.0	-0.7	23.8	24.1
	ÁREA II	150 066	149 673	148 583	-1.0	-0.7	24.8	24.9
	PRODUÇÃO	144 663	144 681	145 192	0.4	0.4	51.5	49.3
	REND. MÉDIO	964	967	977	1.3	1.0	--	--
NORDESTE	ÁREA I	450 045	440 045	440 060	-2.2	0.0	71.5	71.4
	ÁREA II	425 045	420 045	420 060	-1.2	0.0	70.4	70.5
	PRODUÇÃO	118 018	127 045	130 120	10.3	2.4	42.1	44.2
	REND. MÉDIO	278	302	310	11.5	2.6	--	--
BAHIA	ÁREA I	450 045	440 045	440 060	-2.2	0.0	71.5	71.4
	ÁREA II	425 045	420 045	420 060	-1.2	0.0	70.4	70.5
	PRODUÇÃO	118 018	127 045	130 120	10.3	2.4	42.1	44.2
	REND. MÉDIO	278	302	310	11.5	2.6	--	--
SUDESTE	ÁREA I	17 185	17 218	17 218	0.2	0.0	2.7	2.8
	ÁREA II	17 185	17 218	17 218	0.2	0.0	2.8	2.9
	PRODUÇÃO	11 271	11 497	11 497	2.0	0.0	4.0	3.9
	REND. MÉDIO	656	668	668	1.8	0.0	--	--
ESPÍRITO SANTO	ÁREA I	17 185	17 218	17 218	0.2	0.0	2.7	2.8
	ÁREA II	17 185	17 218	17 218	0.2	0.0	2.8	2.9
	PRODUÇÃO	11 271	11 497	11 497	2.0	0.0	4.0	3.9
	REND. MÉDIO	656	668	668	1.8	0.0	--	--
CENTRO-OESTE	ÁREA I	629	629	629	0.0	0.0	0.1	0.1
	ÁREA II	629	629	629	0.0	0.0	0.1	0.1
	PRODUÇÃO	366	387	387	5.7	0.0	0.1	0.1
	REND. MÉDIO	582	615	615	5.7	0.0	--	--
MATO GROSSO	ÁREA I	629	629	629	0.0	0.0	0.1	0.1
	ÁREA II	629	629	629	0.0	0.0	0.1	0.1
	PRODUÇÃO	366	387	387	5.7	0.0	0.1	0.1
	REND. MÉDIO	582	615	615	5.7	0.0	--	--

Nota - Área (ha), Produção (t) e Rendimento Médio (kg/ha).

Para as Unidades da Federação que, por força do calendário agrícola, ainda não dispõem das estimativas iniciais, os dados correspondem a uma projeção obtida a partir das informações de anos anteriores.

ÁREA I é a área plantada.

ÁREA II é a área colhida ou a ser colhida.

Fonte: IBGE, Diretoria de Pesquisas, Coordenação de Agropecuária, Levantamento Sistemático da Produção Agrícola, Outubro/2021.

CAFÉ (em grão) - TOTAL

Outubro 2021

GRANDES REGIÕES E UNIDADES DA FEDERAÇÃO	VARIÁVEL	SAFRA 2020	SAFRA 2021		VARIÇÃO (%)		PARTICIPAÇÃO	
			SETEMBRO	OUTUBRO	ANUAL	MENSAL	SAFRA 2020	SAFRA 2021
TOTAL	ÁREA I	1 927 356	1 855 009	1 855 509	-3.7	0.0	100.0	100.0
	ÁREA II	1 892 769	1 824 192	1 824 285	-3.6	0.0	100.0	100.0
	PRODUÇÃO	3 724 967	2 886 470	2 892 320	-22.4	0.2	100.0	100.0
	REND. MÉDIO	1 968	1 582	1 585	-19.5	0.2	--	--
NORTE	ÁREA I	78 115	70 432	71 487	-8.5	1.5	4.1	3.9
	ÁREA II	69 156	69 917	70 975	2.6	1.5	3.7	3.9
	PRODUÇÃO	151 326	162 366	171 323	13.2	5.5	4.1	5.9
	REND. MÉDIO	2 188	2 322	2 414	10.3	4.0	--	--
RONDÔNIA	ÁREA I	72 189	64 493	65 514	-9.2	1.6	3.7	3.5
	ÁREA II	63 751	64 493	65 514	2.8	1.6	3.4	3.6
	PRODUÇÃO	144 439	155 433	164 079	13.6	5.6	3.9	5.7
	REND. MÉDIO	2 266	2 410	2 504	10.5	3.9	--	--
ACRE	ÁREA I	1 047	1 071	1 105	5.5	3.2	0.1	0.1
	ÁREA II	1 003	1 033	1 070	6.7	3.6	0.1	0.1
	PRODUÇÃO	2 141	2 190	2 501	16.8	14.2	0.1	0.1
	REND. MÉDIO	2 135	2 120	2 337	9.5	10.2	--	--
AMAZONAS	ÁREA I	4 622	4 622	4 622	0.0	0.0	0.2	0.2
	ÁREA II	4 145	4 145	4 145	0.0	0.0	0.2	0.2
	PRODUÇÃO	4 515	4 515	4 515	0.0	0.0	0.1	0.2
	REND. MÉDIO	1 089	1 089	1 089	0.0	0.0	--	--
PARÁ	ÁREA I	257	246	246	-4.3	0.0	0.0	0.0
	ÁREA II	257	246	246	-4.3	0.0	0.0	0.0
	PRODUÇÃO	231	228	228	-1.3	0.0	0.0	0.0
	REND. MÉDIO	899	927	927	3.1	0.0	--	--
NORDESTE	ÁREA I	127 273	124 144	124 144	-2.5	0.0	6.6	6.7
	ÁREA II	114 398	106 139	106 139	-7.2	0.0	6.0	5.8
	PRODUÇÃO	246 700	207 846	207 846	-15.7	0.0	6.6	7.2
	REND. MÉDIO	2 157	1 958	1 958	-9.2	0.0	--	--
CEARÁ	ÁREA I	1 447	1 433	1 433	-1.0	0.0	0.1	0.1
	ÁREA II	1 432	1 433	1 433	0.1	0.0	0.1	0.1
	PRODUÇÃO	513	493	493	-3.9	0.0	0.0	0.0
	REND. MÉDIO	358	344	344	-3.9	0.0	--	--
PERNAMBUCO	ÁREA I	1 326	1 211	1 211	-8.7	0.0	0.1	0.1
	ÁREA II	466	1 206	1 206	158.8	0.0	0.0	0.1
	PRODUÇÃO	167	353	353	111.4	0.0	0.0	0.0
	REND. MÉDIO	358	293	293	-18.2	0.0	--	--
BAHIA	ÁREA I	124 500	121 500	121 500	-2.4	0.0	6.5	6.5
	ÁREA II	112 500	103 500	103 500	-8.0	0.0	5.9	5.7
	PRODUÇÃO	246 020	207 000	207 000	-15.9	0.0	6.6	7.2
	REND. MÉDIO	2 187	2 000	2 000	-8.6	0.0	--	--
SUDESTE	ÁREA I	1 666 316	1 607 985	1 607 430	-3.5	-0.0	86.5	86.6
	ÁREA II	1 653 673	1 595 738	1 594 773	-3.6	-0.1	87.4	87.4
	PRODUÇÃO	3 243 356	2 439 125	2 436 046	-24.9	-0.1	87.1	84.2
	REND. MÉDIO	1 961	1 529	1 528	-22.1	-0.1	--	--
MINAS GERAIS	ÁREA I	1 054 911	998 070	997 515	-5.4	-0.1	54.7	53.8
	ÁREA II	1 054 898	997 960	997 405	-5.5	-0.1	55.7	54.7
	PRODUÇÃO	2 064 687	1 356 535	1 355 142	-34.4	-0.1	55.4	46.9
	REND. MÉDIO	1 957	1 359	1 359	-30.6	0.0	--	--

CAFÉ (em grão) - TOTAL

Outubro 2021

GRANDES REGIÕES E UNIDADES DA FEDERAÇÃO	VARIÁVEL	SAFRA 2020	SAFRA 2021		VARIÇÃO (%)		PARTICIPAÇÃO	
			SETEMBRO	OUTUBRO	ANUAL	MENSAL	SAFRA 2020	SAFRA 2021
ESPÍRITO SANTO	ÁREA I	384 828	389 239	389 239	1.1	0.0	20.0	21.0
	ÁREA II	384 828	389 239	389 239	1.1	0.0	20.3	21.3
	PRODUÇÃO	787 628	776 233	776 233	-1.4	0.0	21.1	26.8
	REND. MÉDIO	2 047	1 994	1 994	-2.6	0.0	--	--
RIO DE JANEIRO	ÁREA I	12 892	11 906	11 906	-7.6	0.0	0.7	0.6
	ÁREA II	12 377	11 123	10 713	-13.4	-3.7	0.7	0.6
	PRODUÇÃO	21 443	19 302	17 616	-17.8	-8.7	0.6	0.6
	REND. MÉDIO	1 732	1 735	1 644	-5.1	-5.2	--	--
SÃO PAULO	ÁREA I	213 685	208 770	208 770	-2.3	0.0	11.1	11.3
	ÁREA II	201 570	197 416	197 416	-2.1	0.0	10.6	10.8
	PRODUÇÃO	369 598	287 055	287 055	-22.3	0.0	9.9	9.9
	REND. MÉDIO	1 834	1 454	1 454	-20.7	0.0	--	--
SUL	ÁREA I	35 700	33 300	33 300	-6.7	0.0	1.9	1.8
	ÁREA II	35 700	33 300	33 300	-6.7	0.0	1.9	1.8
	PRODUÇÃO	56 400	53 100	53 100	-5.9	0.0	1.5	1.8
	REND. MÉDIO	1 580	1 595	1 595	0.9	0.0	--	--
PARANÁ	ÁREA I	35 700	33 300	33 300	-6.7	0.0	1.9	1.8
	ÁREA II	35 700	33 300	33 300	-6.7	0.0	1.9	1.8
	PRODUÇÃO	56 400	53 100	53 100	-5.9	0.0	1.5	1.8
	REND. MÉDIO	1 580	1 595	1 595	0.9	0.0	--	--
CENTRO-OESTE	ÁREA I	19 952	19 148	19 148	-4.0	0.0	1.0	1.0
	ÁREA II	19 842	19 098	19 098	-3.7	0.0	1.0	1.0
	PRODUÇÃO	27 185	24 033	24 005	-11.7	-0.1	0.7	0.8
	REND. MÉDIO	1 370	1 258	1 257	-8.2	-0.1	--	--
MATO GROSSO DO SUL	ÁREA I	258	247	247	-4.3	0.0	0.0	0.0
	ÁREA II	258	247	247	-4.3	0.0	0.0	0.0
	PRODUÇÃO	181	259	259	43.1	0.0	0.0	0.0
	REND. MÉDIO	702	1 049	1 049	49.4	0.0	--	--
MATO GROSSO	ÁREA I	11 814	11 675	11 675	-1.2	0.0	0.6	0.6
	ÁREA II	11 814	11 625	11 625	-1.6	0.0	0.6	0.6
	PRODUÇÃO	8 285	6 466	6 466	-22.0	0.0	0.2	0.2
	REND. MÉDIO	701	556	556	-20.7	0.0	--	--
GOIÁS	ÁREA I	7 470	6 816	6 816	-8.8	0.0	0.4	0.4
	ÁREA II	7 360	6 816	6 816	-7.4	0.0	0.4	0.4
	PRODUÇÃO	17 923	16 372	16 344	-8.8	-0.2	0.5	0.6
	REND. MÉDIO	2 435	2 402	2 398	-1.5	-0.2	--	--
DISTRITO FEDERAL	ÁREA I	410	410	410	0.0	0.0	0.0	0.0
	ÁREA II	410	410	410	0.0	0.0	0.0	0.0
	PRODUÇÃO	796	936	936	17.6	0.0	0.0	0.0
	REND. MÉDIO	1 941	2 283	2 283	17.6	0.0	--	--

Nota - Área (ha), Produção (t) e Rendimento Médio (kg/ha).

Para as Unidades da Federação que, por força do calendário agrícola, ainda não dispõem das estimativas iniciais, os dados correspondem a uma projeção obtida a partir das informações de anos anteriores.

ÁREA I é a área plantada.

ÁREA II é a área colhida ou a ser colhida.

Fonte: IBGE, Diretoria de Pesquisas, Coordenação de Agropecuária, Levantamento Sistemático da Produção Agrícola, Outubro/2021.

CAFÉ (em grão) - ARÁBICA

Outubro 2021

GRANDES REGIÕES E UNIDADES DA FEDERAÇÃO	VARIÁVEL	SAFRA 2020	SAFRA 2021		VARIÇÃO (%)		PARTICIPAÇÃO	
			SETEMBRO	OUTUBRO	ANUAL	MENSAL	SAFRA 2020	SAFRA 2021
TOTAL	ÁREA I	1 523 459	1 456 209	1 455 724	-4.4	-0.0	100.0	100.0
	ÁREA II	1 500 846	1 430 957	1 430 062	-4.7	-0.1	100.0	100.0
	PRODUÇÃO	2 859 485	1 951 396	1 947 916	-31.9	-0.2	100.0	100.0
	REND. MÉDIO	1 905	1 364	1 362	-28.5	-0.1	--	--
NORTE	ÁREA I	2 000	2 000	2 000	0.0	0.0	0.1	0.1
	ÁREA II	2 000	2 000	2 000	0.0	0.0	0.1	0.1
	PRODUÇÃO	1 836	1 836	1 836	0.0	0.0	0.1	0.1
	REND. MÉDIO	918	918	918	0.0	0.0	--	--
AMAZONAS	ÁREA I	2 000	2 000	2 000	0.0	0.0	0.1	0.1
	ÁREA II	2 000	2 000	2 000	0.0	0.0	0.1	0.1
	PRODUÇÃO	1 836	1 836	1 836	0.0	0.0	0.1	0.1
	REND. MÉDIO	918	918	918	0.0	0.0	--	--
NORDESTE	ÁREA I	82 646	78 532	78 532	-5.0	0.0	5.4	5.4
	ÁREA II	72 786	65 527	65 527	-10.0	0.0	4.8	4.6
	PRODUÇÃO	121 130	74 804	74 804	-38.2	0.0	4.2	3.8
	REND. MÉDIO	1 664	1 142	1 142	-31.4	0.0	--	--
CEARÁ	ÁREA I	1 320	1 321	1 321	0.1	0.0	0.1	0.1
	ÁREA II	1 320	1 321	1 321	0.1	0.0	0.1	0.1
	PRODUÇÃO	463	451	451	-2.6	0.0	0.0	0.0
	REND. MÉDIO	351	341	341	-2.8	0.0	--	--
PERNAMBUCO	ÁREA I	1 326	1 211	1 211	-8.7	0.0	0.1	0.1
	ÁREA II	466	1 206	1 206	158.8	0.0	0.0	0.1
	PRODUÇÃO	167	353	353	111.4	0.0	0.0	0.0
	REND. MÉDIO	358	293	293	-18.2	0.0	--	--
BAHIA	ÁREA I	80 000	76 000	76 000	-5.0	0.0	5.3	5.2
	ÁREA II	71 000	63 000	63 000	-11.3	0.0	4.7	4.4
	PRODUÇÃO	120 500	74 000	74 000	-38.6	0.0	4.2	3.8
	REND. MÉDIO	1 697	1 175	1 175	-30.8	0.0	--	--
SUDESTE	ÁREA I	1 394 858	1 334 878	1 334 393	-4.3	-0.0	91.6	91.7
	ÁREA II	1 382 215	1 322 631	1 321 736	-4.4	-0.1	92.1	92.4
	PRODUÇÃO	2 661 008	1 804 057	1 800 605	-32.3	-0.2	93.1	92.4
	REND. MÉDIO	1 925	1 364	1 362	-29.2	-0.1	--	--
MINAS GERAIS	ÁREA I	1 045 178	989 485	989 000	-5.4	-0.0	68.6	67.9
	ÁREA II	1 045 165	989 375	988 890	-5.4	-0.0	69.6	69.2
	PRODUÇÃO	2 044 365	1 339 902	1 338 136	-34.5	-0.1	71.5	68.7
	REND. MÉDIO	1 956	1 354	1 353	-30.8	-0.1	--	--
ESPÍRITO SANTO	ÁREA I	123 150	124 764	124 764	1.3	0.0	8.1	8.6
	ÁREA II	123 150	124 764	124 764	1.3	0.0	8.2	8.7
	PRODUÇÃO	225 690	157 886	157 886	-30.0	0.0	7.9	8.1
	REND. MÉDIO	1 833	1 265	1 265	-31.0	0.0	--	--
RIO DE JANEIRO	ÁREA I	12 892	11 906	11 906	-7.6	0.0	0.8	0.8
	ÁREA II	12 377	11 123	10 713	-13.4	-3.7	0.8	0.7
	PRODUÇÃO	21 443	19 302	17 616	-17.8	-8.7	0.7	0.9
	REND. MÉDIO	1 732	1 735	1 644	-5.1	-5.2	--	--
SÃO PAULO	ÁREA I	213 638	208 723	208 723	-2.3	0.0	14.0	14.3
	ÁREA II	201 523	197 369	197 369	-2.1	0.0	13.4	13.8
	PRODUÇÃO	369 510	286 967	286 967	-22.3	0.0	12.9	14.7
	REND. MÉDIO	1 834	1 454	1 454	-20.7	0.0	--	--

CAFÉ (em grão) - ARÁBICA

Outubro 2021

GRANDES REGIÕES E UNIDADES DA FEDERAÇÃO	VARIÁVEL	SAFRA 2020	SAFRA 2021		VARIÇÃO (%)		PARTICIPAÇÃO	
			SETEMBRO	OUTUBRO	ANUAL	MENSAL	SAFRA 2020	SAFRA 2021
SUL	ÁREA I	35 700	33 300	33 300	-6.7	0.0	2.3	2.3
	ÁREA II	35 700	33 300	33 300	-6.7	0.0	2.4	2.3
	PRODUÇÃO	56 400	53 100	53 100	-5.9	0.0	2.0	2.7
	REND. MÉDIO	1 580	1 595	1 595	0.9	0.0	--	--
PARANÁ	ÁREA I	35 700	33 300	33 300	-6.7	0.0	2.3	2.3
	ÁREA II	35 700	33 300	33 300	-6.7	0.0	2.4	2.3
	PRODUÇÃO	56 400	53 100	53 100	-5.9	0.0	2.0	2.7
	REND. MÉDIO	1 580	1 595	1 595	0.9	0.0	--	--
CENTRO-OESTE	ÁREA I	8 255	7 499	7 499	-9.2	0.0	0.5	0.5
	ÁREA II	8 145	7 499	7 499	-7.9	0.0	0.5	0.5
	PRODUÇÃO	19 111	17 599	17 571	-8.1	-0.2	0.7	0.9
	REND. MÉDIO	2 346	2 347	2 343	-0.1	-0.2	--	--
MATO GROSSO DO SUL	ÁREA I	258	247	247	-4.3	0.0	0.0	0.0
	ÁREA II	258	247	247	-4.3	0.0	0.0	0.0
	PRODUÇÃO	181	259	259	43.1	0.0	0.0	0.0
	REND. MÉDIO	702	1 049	1 049	49.4	0.0	--	--
MATO GROSSO	ÁREA I	117	26	26	-77.8	0.0	0.0	0.0
	ÁREA II	117	26	26	-77.8	0.0	0.0	0.0
	PRODUÇÃO	211	32	32	-84.8	0.0	0.0	0.0
	REND. MÉDIO	1 803	1 231	1 231	-31.7	0.0	--	--
GOIÁS	ÁREA I	7 470	6 816	6 816	-8.8	0.0	0.5	0.5
	ÁREA II	7 360	6 816	6 816	-7.4	0.0	0.5	0.5
	PRODUÇÃO	17 923	16 372	16 344	-8.8	-0.2	0.6	0.8
	REND. MÉDIO	2 435	2 402	2 398	-1.5	-0.2	--	--
DISTRITO FEDERAL	ÁREA I	410	410	410	0.0	0.0	0.0	0.0
	ÁREA II	410	410	410	0.0	0.0	0.0	0.0
	PRODUÇÃO	796	936	936	17.6	0.0	0.0	0.0
	REND. MÉDIO	1 941	2 283	2 283	17.6	0.0	--	--

Nota - Área (ha), Produção (t) e Rendimento Médio (kg/ha).

Para as Unidades da Federação que, por força do calendário agrícola, ainda não dispõem das estimativas iniciais, os dados correspondem a uma projeção obtida a partir das informações de anos anteriores.

ÁREA I é a área plantada.

ÁREA II é a área colhida ou a ser colhida.

Fonte: IBGE, Diretoria de Pesquisas, Coordenação de Agropecuária, Levantamento Sistemático da Produção Agrícola, Outubro/2021.

CAFÉ (em grão) - CANEPHORA

Outubro 2021

GRANDES REGIÕES E UNIDADES DA FEDERAÇÃO	VARIÁVEL	SAFRA 2020	SAFRA 2021		VARIÇÃO (%)		PARTICIPAÇÃO	
			SETEMBRO	OUTUBRO	ANUAL	MENSAL	SAFRA 2020	SAFRA 2021
TOTAL	ÁREA I	403 897	398 800	399 785	-1.0	0.2	100.0	100.0
	ÁREA II	391 923	393 235	394 223	0.6	0.3	100.0	100.0
	PRODUÇÃO	865 482	935 074	944 404	9.1	1.0	100.0	100.0
	REND. MÉDIO	2 208	2 378	2 396	8.5	0.8	--	--
NORTE	ÁREA I	76 115	68 432	69 487	-8.7	1.5	18.8	17.4
	ÁREA II	67 156	67 917	68 975	2.7	1.6	17.1	17.5
	PRODUÇÃO	149 490	160 530	169 487	13.4	5.6	17.3	17.9
	REND. MÉDIO	2 226	2 364	2 457	10.4	3.9	--	--
RONDÔNIA	ÁREA I	72 189	64 493	65 514	-9.2	1.6	17.9	16.4
	ÁREA II	63 751	64 493	65 514	2.8	1.6	16.3	16.6
	PRODUÇÃO	144 439	155 433	164 079	13.6	5.6	16.7	17.4
	REND. MÉDIO	2 266	2 410	2 504	10.5	3.9	--	--
ACRE	ÁREA I	1 047	1 071	1 105	5.5	3.2	0.3	0.3
	ÁREA II	1 003	1 033	1 070	6.7	3.6	0.3	0.3
	PRODUÇÃO	2 141	2 190	2 501	16.8	14.2	0.2	0.3
	REND. MÉDIO	2 135	2 120	2 337	9.5	10.2	--	--
AMAZONAS	ÁREA I	2 622	2 622	2 622	0.0	0.0	0.6	0.7
	ÁREA II	2 145	2 145	2 145	0.0	0.0	0.5	0.5
	PRODUÇÃO	2 679	2 679	2 679	0.0	0.0	0.3	0.3
	REND. MÉDIO	1 249	1 249	1 249	0.0	0.0	--	--
PARÁ	ÁREA I	257	246	246	-4.3	0.0	0.1	0.1
	ÁREA II	257	246	246	-4.3	0.0	0.1	0.1
	PRODUÇÃO	231	228	228	-1.3	0.0	0.0	0.0
	REND. MÉDIO	899	927	927	3.1	0.0	--	--
NORDESTE	ÁREA I	44 627	45 612	45 612	2.2	0.0	11.0	11.4
	ÁREA II	41 612	40 612	40 612	-2.4	0.0	10.6	10.3
	PRODUÇÃO	125 570	133 042	133 042	6.0	0.0	14.5	14.1
	REND. MÉDIO	3 018	3 276	3 276	8.5	0.0	--	--
CEARÁ	ÁREA I	127	112	112	-11.8	0.0	0.0	0.0
	ÁREA II	112	112	112	0.0	0.0	0.0	0.0
	PRODUÇÃO	50	42	42	-16.0	0.0	0.0	0.0
	REND. MÉDIO	446	375	375	-15.9	0.0	--	--
BAHIA	ÁREA I	44 500	45 500	45 500	2.2	0.0	11.0	11.4
	ÁREA II	41 500	40 500	40 500	-2.4	0.0	10.6	10.3
	PRODUÇÃO	125 520	133 000	133 000	6.0	0.0	14.5	14.1
	REND. MÉDIO	3 025	3 284	3 284	8.6	0.0	--	--
SUDESTE	ÁREA I	271 458	273 107	273 037	0.6	-0.0	67.2	68.3
	ÁREA II	271 458	273 107	273 037	0.6	-0.0	69.3	69.3
	PRODUÇÃO	582 348	635 068	635 441	9.1	0.1	67.3	67.3
	REND. MÉDIO	2 145	2 325	2 327	8.5	0.1	--	--
MINAS GERAIS	ÁREA I	9 733	8 585	8 515	-12.5	-0.8	2.4	2.1
	ÁREA II	9 733	8 585	8 515	-12.5	-0.8	2.5	2.2
	PRODUÇÃO	20 322	16 633	17 006	-16.3	2.2	2.3	1.8
	REND. MÉDIO	2 088	1 937	1 997	-4.4	3.1	--	--
ESPÍRITO SANTO	ÁREA I	261 678	264 475	264 475	1.1	0.0	64.8	66.2
	ÁREA II	261 678	264 475	264 475	1.1	0.0	66.8	67.1
	PRODUÇÃO	561 938	618 347	618 347	10.0	0.0	64.9	65.5
	REND. MÉDIO	2 147	2 338	2 338	8.9	0.0	--	--

CAFÉ (em grão) - CANEPHORA

Outubro 2021

GRANDES REGIÕES E UNIDADES DA FEDERAÇÃO	VARIÁVEL	SAFRA 2020	SAFRA 2021		VARIÇÃO (%)		PARTICIPAÇÃO	
			SETEMBRO	OUTUBRO	ANUAL	MENSAL	SAFRA 2020	SAFRA 2021
SÃO PAULO	ÁREA I	47	47	47	0.0	0.0	0.0	0.0
	ÁREA II	47	47	47	0.0	0.0	0.0	0.0
	PRODUÇÃO	88	88	88	0.0	0.0	0.0	0.0
	REND. MÉDIO	1 872	1 872	1 872	0.0	0.0	--	--
CENTRO-OESTE	ÁREA I	11 697	11 649	11 649	-0.4	0.0	2.9	2.9
	ÁREA II	11 697	11 599	11 599	-0.8	0.0	3.0	2.9
	PRODUÇÃO	8 074	6 434	6 434	-20.3	0.0	0.9	0.7
	REND. MÉDIO	690	555	555	-19.6	0.0	--	--
MATO GROSSO	ÁREA I	11 697	11 649	11 649	-0.4	0.0	2.9	2.9
	ÁREA II	11 697	11 599	11 599	-0.8	0.0	3.0	2.9
	PRODUÇÃO	8 074	6 434	6 434	-20.3	0.0	0.9	0.7
	REND. MÉDIO	690	555	555	-19.6	0.0	--	--

Nota - Área (ha), Produção (t) e Rendimento Médio (kg/ha).

Para as Unidades da Federação que, por força do calendário agrícola, ainda não dispõem das estimativas iniciais, os dados correspondem a uma projeção obtida a partir das informações de anos anteriores.

ÁREA I é a área plantada.

ÁREA II é a área colhida ou a ser colhida.

Fonte: IBGE, Diretoria de Pesquisas, Coordenação de Agropecuária, Levantamento Sistemático da Produção Agrícola, Outubro/2021.

CANA-DE-AÇÚCAR

Outubro 2021

GRANDES REGIÕES E UNIDADES DA FEDERAÇÃO	VARIÁVEL	SAFRA 2020	SAFRA 2021		VARIÇÃO (%)		PARTICIPAÇÃO	
			SETEMBRO	OUTUBRO	ANUAL	MENSAL	SAFRA 2020	SAFRA 2021
TOTAL	ÁREA I	9 690 837	9 423 139	9 409 047	-2.9	-0.1	100.0	100.0
	ÁREA II	8 960 414	8 750 087	8 734 087	-2.5	-0.2	100.0	100.0
	PRODUÇÃO	677 916 429	628 499 877	626 317 212	-7.6	-0.3	100.0	100.0
	REND. MÉDIO	75 657	71 828	71 710	-5.2	-0.2	--	--
NORTE	ÁREA I	60 484	59 553	59 548	-1.5	-0.0	0.6	0.6
	ÁREA II	60 414	59 439	59 434	-1.6	-0.0	0.7	0.7
	PRODUÇÃO	4 473 452	4 376 125	4 375 865	-2.2	-0.0	0.7	0.7
	REND. MÉDIO	74 047	73 624	73 626	-0.6	0.0	--	--
RONDÔNIA	ÁREA I	1 676	682	682	-59.3	0.0	0.0	0.0
	ÁREA II	1 676	631	631	-62.4	0.0	0.0	0.0
	PRODUÇÃO	65 578	22 608	22 608	-65.5	0.0	0.0	0.0
	REND. MÉDIO	39 128	35 829	35 829	-8.4	0.0	--	--
ACRE	ÁREA I	490	503	503	2.7	0.0	0.0	0.0
	ÁREA II	448	471	471	5.1	0.0	0.0	0.0
	PRODUÇÃO	11 888	12 435	12 435	4.6	0.0	0.0	0.0
	REND. MÉDIO	26 536	26 401	26 401	-0.5	0.0	--	--
AMAZONAS	ÁREA I	4 607	4 704	4 704	2.1	0.0	0.0	0.0
	ÁREA II	4 584	4 690	4 690	2.3	0.0	0.1	0.1
	PRODUÇÃO	283 676	234 500	234 500	-17.3	0.0	0.0	0.0
	REND. MÉDIO	61 884	50 000	50 000	-19.2	0.0	--	--
RORAIMA	ÁREA I	291	291	291	0.0	0.0	0.0	0.0
	ÁREA II	286	286	286	0.0	0.0	0.0	0.0
	PRODUÇÃO	3 976	3 976	3 976	0.0	0.0	0.0	0.0
	REND. MÉDIO	13 902	13 902	13 902	0.0	0.0	--	--
PARÁ	ÁREA I	14 948	14 920	14 915	-0.2	-0.0	0.2	0.2
	ÁREA II	14 948	14 920	14 915	-0.2	-0.0	0.2	0.2
	PRODUÇÃO	1 060 687	1 057 797	1 057 537	-0.3	-0.0	0.2	0.2
	REND. MÉDIO	70 958	70 898	70 904	-0.1	0.0	--	--
TOCANTINS	ÁREA I	38 472	38 453	38 453	-0.0	0.0	0.4	0.4
	ÁREA II	38 472	38 441	38 441	-0.1	0.0	0.4	0.4
	PRODUÇÃO	3 047 647	3 044 809	3 044 809	-0.1	0.0	0.4	0.5
	REND. MÉDIO	79 217	79 207	79 207	-0.0	0.0	--	--
NORDESTE	ÁREA I	890 420	897 768	899 336	1.0	0.2	9.2	9.6
	ÁREA II	887 448	894 007	893 805	0.7	-0.0	9.9	10.2
	PRODUÇÃO	52 217 415	53 858 563	53 997 624	3.4	0.3	7.7	8.6
	REND. MÉDIO	58 840	60 244	60 413	2.7	0.3	--	--
MARANHÃO	ÁREA I	47 213	47 312	47 312	0.2	0.0	0.5	0.5
	ÁREA II	47 213	47 312	47 312	0.2	0.0	0.5	0.5
	PRODUÇÃO	2 877 606	2 759 927	2 759 928	-4.1	0.0	0.4	0.4
	REND. MÉDIO	60 949	58 335	58 335	-4.3	0.0	--	--
PIAUI	ÁREA I	16 097	17 892	17 892	11.2	0.0	0.2	0.2
	ÁREA II	16 097	17 892	17 892	11.2	0.0	0.2	0.2
	PRODUÇÃO	1 002 464	1 110 362	1 110 362	10.8	0.0	0.1	0.2
	REND. MÉDIO	62 276	62 059	62 059	-0.3	0.0	--	--
CEARÁ	ÁREA I	9 619	9 509	9 509	-1.1	0.0	0.1	0.1
	ÁREA II	9 619	9 509	9 509	-1.1	0.0	0.1	0.1
	PRODUÇÃO	588 084	565 702	566 222	-3.7	0.1	0.1	0.1
	REND. MÉDIO	61 138	59 491	59 546	-2.6	0.1	--	--

CANA-DE-AÇÚCAR

Outubro 2021

GRANDES REGIÕES E UNIDADES DA FEDERAÇÃO	VARIÁVEL	SAFRA 2020	SAFRA 2021		VARIÇÃO (%)		PARTICIPAÇÃO	
			SETEMBRO	OUTUBRO	ANUAL	MENSAL	SAFRA 2020	SAFRA 2021
RIO GRANDE DO NORTE	ÁREA I	90 724	66 751	66 649	-26.5	-0.2	0.9	0.7
	ÁREA II	87 872	66 211	66 109	-24.8	-0.2	1.0	0.8
	PRODUÇÃO	5 749 885	4 063 112	4 057 081	-29.4	-0.1	0.8	0.6
	REND. MÉDIO	65 435	61 366	61 370	-6.2	0.0	--	--
PARAÍBA	ÁREA I	99 824	99 995	99 995	0.2	0.0	1.0	1.1
	ÁREA II	99 824	99 895	99 895	0.1	0.0	1.1	1.1
	PRODUÇÃO	5 737 572	5 435 983	5 435 983	-5.3	0.0	0.8	0.9
	REND. MÉDIO	57 477	54 417	54 417	-5.3	0.0	--	--
PERNAMBUCO	ÁREA I	244 852	256 586	258 256	5.5	0.7	2.5	2.7
	ÁREA II	244 732	256 515	256 415	4.8	-0.0	2.7	2.9
	PRODUÇÃO	13 803 259	14 360 648	14 505 219	5.1	1.0	2.0	2.3
	REND. MÉDIO	56 402	55 984	56 569	0.3	1.0	--	--
ALAGOAS	ÁREA I	267 140	281 772	281 772	5.5	0.0	2.8	3.0
	ÁREA II	267 140	278 722	278 722	4.3	0.0	3.0	3.2
	PRODUÇÃO	15 241 840	17 990 900	17 990 900	18.0	0.0	2.2	2.9
	REND. MÉDIO	57 056	64 548	64 548	13.1	0.0	--	--
SERGIPE	ÁREA I	39 951	39 951	39 951	0.0	0.0	0.4	0.4
	ÁREA II	39 951	39 951	39 951	0.0	0.0	0.4	0.5
	PRODUÇÃO	2 066 705	2 046 929	2 046 929	-1.0	0.0	0.3	0.3
	REND. MÉDIO	51 731	51 236	51 236	-1.0	0.0	--	--
BAHIA	ÁREA I	75 000	78 000	78 000	4.0	0.0	0.8	0.8
	ÁREA II	75 000	78 000	78 000	4.0	0.0	0.8	0.9
	PRODUÇÃO	5 150 000	5 525 000	5 525 000	7.3	0.0	0.8	0.9
	REND. MÉDIO	68 667	70 833	70 833	3.2	0.0	--	--
SUDESTE	ÁREA I	6 269 511	6 064 454	6 048 814	-3.5	-0.3	64.7	64.3
	ÁREA II	5 543 575	5 397 987	5 382 194	-2.9	-0.3	61.9	61.6
	PRODUÇÃO	435 742 193	394 926 042	392 604 401	-9.9	-0.6	64.3	62.7
	REND. MÉDIO	78 603	73 162	72 945	-7.2	-0.3	--	--
MINAS GERAIS	ÁREA I	1 005 254	1 004 114	988 515	-1.7	-1.6	10.4	10.5
	ÁREA II	1 005 216	1 004 114	988 320	-1.7	-1.6	11.2	11.3
	PRODUÇÃO	78 383 624	76 567 270	74 245 844	-5.3	-3.0	11.6	11.9
	REND. MÉDIO	77 977	76 254	75 123	-3.7	-1.5	--	--
ESPÍRITO SANTO	ÁREA I	43 218	43 325	43 325	0.2	0.0	0.4	0.5
	ÁREA II	43 218	43 325	43 325	0.2	0.0	0.5	0.5
	PRODUÇÃO	2 578 975	2 513 228	2 513 228	-2.5	0.0	0.4	0.4
	REND. MÉDIO	59 674	58 009	58 009	-2.8	0.0	--	--
RIO DE JANEIRO	ÁREA I	53 688	52 852	52 811	-1.6	-0.1	0.6	0.6
	ÁREA II	53 641	52 793	52 794	-1.6	0.0	0.6	0.6
	PRODUÇÃO	2 447 369	2 209 494	2 209 279	-9.7	-0.0	0.4	0.4
	REND. MÉDIO	45 625	41 852	41 847	-8.3	-0.0	--	--
SÃO PAULO	ÁREA I	5 167 351	4 964 163	4 964 163	-3.9	0.0	53.3	52.8
	ÁREA II	4 441 500	4 297 755	4 297 755	-3.2	0.0	49.6	49.2
	PRODUÇÃO	352 332 225	313 636 050	313 636 050	-11.0	0.0	52.0	50.1
	REND. MÉDIO	79 327	72 977	72 977	-8.0	0.0	--	--
SUL	ÁREA I	586 283	566 473	566 458	-3.4	-0.0	6.0	6.0
	ÁREA II	584 940	565 138	565 138	-3.4	0.0	6.5	6.5
	PRODUÇÃO	39 219 011	35 415 595	35 415 770	-9.7	0.0	5.8	5.7
	REND. MÉDIO	67 048	62 667	62 667	-6.5	0.0	--	--

CANA-DE-AÇÚCAR

Outubro 2021

GRANDES REGIÕES E UNIDADES DA FEDERAÇÃO	VARIÁVEL	SAFRA 2020	SAFRA 2021		VARIÇÃO (%)		PARTICIPAÇÃO	
			SETEMBRO	OUTUBRO	ANUAL	MENSAL	SAFRA 2020	SAFRA 2021
PARANÁ	ÁREA I	566 500	547 000	547 000	-3.4	0.0	5.8	5.8
	ÁREA II	566 500	547 000	547 000	-3.4	0.0	6.3	6.3
	PRODUÇÃO	38 489 600	34 633 800	34 633 800	-10.0	0.0	5.7	5.5
	REND. MÉDIO	67 943	63 316	63 316	-6.8	0.0	--	--
SANTA CATARINA	ÁREA I	3 919	3 919	3 919	0.0	0.0	0.0	0.0
	ÁREA II	3 914	3 914	3 914	0.0	0.0	0.0	0.0
	PRODUÇÃO	191 488	191 488	191 488	0.0	0.0	0.0	0.0
	REND. MÉDIO	48 924	48 924	48 924	0.0	0.0	--	--
RIO GRANDE DO SUL	ÁREA I	15 864	15 554	15 539	-2.0	-0.1	0.2	0.2
	ÁREA II	14 526	14 224	14 224	-2.1	0.0	0.2	0.2
	PRODUÇÃO	537 923	590 307	590 482	9.8	0.0	0.1	0.1
	REND. MÉDIO	37 032	41 501	41 513	12.1	0.0	--	--
CENTRO-OESTE	ÁREA I	1 884 139	1 834 891	1 834 891	-2.6	0.0	19.4	19.5
	ÁREA II	1 884 037	1 833 516	1 833 516	-2.7	0.0	21.0	21.0
	PRODUÇÃO	146 264 358	139 923 552	139 923 552	-4.3	0.0	21.6	22.3
	REND. MÉDIO	77 633	76 314	76 314	-1.7	0.0	--	--
MATO GROSSO DO SUL	ÁREA I	666 447	665 901	665 901	-0.1	0.0	6.9	7.1
	ÁREA II	666 447	665 901	665 901	-0.1	0.0	7.4	7.6
	PRODUÇÃO	47 850 852	47 845 675	47 845 675	-0.0	0.0	7.1	7.6
	REND. MÉDIO	71 800	71 851	71 851	0.1	0.0	--	--
MATO GROSSO	ÁREA I	273 271	251 025	251 025	-8.1	0.0	2.8	2.7
	ÁREA II	273 184	249 650	249 650	-8.6	0.0	3.0	2.9
	PRODUÇÃO	21 542 432	19 349 547	19 349 547	-10.2	0.0	3.2	3.1
	REND. MÉDIO	78 857	77 507	77 507	-1.7	0.0	--	--
GOIÁS	ÁREA I	944 216	917 760	917 760	-2.8	0.0	9.7	9.8
	ÁREA II	944 201	917 760	917 760	-2.8	0.0	10.5	10.5
	PRODUÇÃO	76 853 699	72 710 999	72 710 999	-5.4	0.0	11.3	11.6
	REND. MÉDIO	81 395	79 227	79 227	-2.7	0.0	--	--
DISTRITO FEDERAL	ÁREA I	205	205	205	0.0	0.0	0.0	0.0
	ÁREA II	205	205	205	0.0	0.0	0.0	0.0
	PRODUÇÃO	17 375	17 331	17 331	-0.3	0.0	0.0	0.0
	REND. MÉDIO	84 756	84 541	84 541	-0.3	0.0	--	--

Nota - Área (ha), Produção (t) e Rendimento Médio (kg/ha).

Para as Unidades da Federação que, por força do calendário agrícola, ainda não dispõem das estimativas iniciais, os dados correspondem a uma projeção obtida a partir das informações de anos anteriores.

ÁREA I é a área plantada.

ÁREA II é a área colhida ou a ser colhida.

Fonte: IBGE, Diretoria de Pesquisas, Coordenação de Agropecuária, Levantamento Sistemático da Produção Agrícola, Outubro/2021.

CASTANHA-DE-CAJU

Outubro 2021

GRANDES REGIÕES E UNIDADES DA FEDERAÇÃO	VARIÁVEL	SAFRA 2020	SAFRA 2021		VARIÇÃO (%)		PARTICIPAÇÃO	
			SETEMBRO	OUTUBRO	ANUAL	MENSAL	SAFRA 2020	SAFRA 2021
TOTAL	ÁREA I	426 755	429 412	429 088	0.5	-0.1	100.0	100.0
	ÁREA II	425 705	428 412	428 088	0.6	-0.1	100.0	100.0
	PRODUÇÃO	138 763	125 315	127 129	-8.4	1.4	100.0	100.0
	REND. MÉDIO	326	293	297	-8.9	1.4	--	--
NORTE	ÁREA I	1 120	1 074	1 074	-4.1	0.0	0.3	0.3
	ÁREA II	1 120	1 074	1 074	-4.1	0.0	0.3	0.3
	PRODUÇÃO	760	718	718	-5.5	0.0	0.5	0.6
	REND. MÉDIO	679	669	669	-1.5	0.0	--	--
PARÁ	ÁREA I	1 110	1 064	1 064	-4.1	0.0	0.3	0.2
	ÁREA II	1 110	1 064	1 064	-4.1	0.0	0.3	0.2
	PRODUÇÃO	746	708	708	-5.1	0.0	0.5	0.6
	REND. MÉDIO	672	665	665	-1.0	0.0	--	--
TOCANTINS	ÁREA I	10	10	10	0.0	0.0	0.0	0.0
	ÁREA II	10	10	10	0.0	0.0	0.0	0.0
	PRODUÇÃO	14	10	10	-28.6	0.0	0.0	0.0
	REND. MÉDIO	1 400	1 000	1 000	-28.6	0.0	--	--
NORDESTE	ÁREA I	425 485	428 188	427 864	0.6	-0.1	99.7	99.7
	ÁREA II	424 435	427 188	426 864	0.6	-0.1	99.7	99.7
	PRODUÇÃO	137 916	124 508	126 322	-8.4	1.5	99.4	99.4
	REND. MÉDIO	325	291	296	-8.9	1.7	--	--
MARANHÃO	ÁREA I	11 236	10 815	10 815	-3.7	0.0	2.6	2.5
	ÁREA II	11 236	10 815	10 815	-3.7	0.0	2.6	2.5
	PRODUÇÃO	4 010	3 980	3 562	-11.2	-10.5	2.9	2.8
	REND. MÉDIO	357	368	329	-7.8	-10.6	--	--
PIAÚÍ	ÁREA I	71 132	72 498	72 498	1.9	0.0	16.7	16.9
	ÁREA II	71 132	72 498	72 498	1.9	0.0	16.7	16.9
	PRODUÇÃO	23 155	24 834	24 834	7.3	0.0	16.7	19.5
	REND. MÉDIO	326	343	343	5.2	0.0	--	--
CEARÁ	ÁREA I	269 910	272 386	272 061	0.8	-0.1	63.2	63.4
	ÁREA II	269 910	272 386	272 061	0.8	-0.1	63.4	63.6
	PRODUÇÃO	85 177	71 282	73 353	-13.9	2.9	61.4	57.7
	REND. MÉDIO	316	262	270	-14.6	3.1	--	--
RIO GRANDE DO NORTE	ÁREA I	50 896	50 401	50 402	-1.0	0.0	11.9	11.7
	ÁREA II	50 846	50 401	50 402	-0.9	0.0	11.9	11.8
	PRODUÇÃO	17 452	16 955	16 976	-2.7	0.1	12.6	13.4
	REND. MÉDIO	343	336	337	-1.7	0.3	--	--
PARAÍBA	ÁREA I	3 217	3 059	3 059	-4.9	0.0	0.8	0.7
	ÁREA II	3 217	3 059	3 059	-4.9	0.0	0.8	0.7
	PRODUÇÃO	910	750	750	-17.6	0.0	0.7	0.6
	REND. MÉDIO	283	245	245	-13.4	0.0	--	--
PERNAMBUCO	ÁREA I	2 316	2 256	2 256	-2.6	0.0	0.5	0.5
	ÁREA II	2 316	2 256	2 256	-2.6	0.0	0.5	0.5
	PRODUÇÃO	4 191	2 717	2 857	-31.8	5.2	3.0	2.2
	REND. MÉDIO	1 810	1 204	1 266	-30.1	5.1	--	--
ALAGOAS	ÁREA I	778	773	773	-0.6	0.0	0.2	0.2
	ÁREA II	778	773	773	-0.6	0.0	0.2	0.2
	PRODUÇÃO	421	490	490	16.4	0.0	0.3	0.4
	REND. MÉDIO	541	634	634	17.2	0.0	--	--

CASTANHA-DE-CAJU

Outubro 2021

GRANDES REGIÕES E UNIDADES DA FEDERAÇÃO	VARIÁVEL	SAFRA 2020	SAFRA 2021		VARIÇÃO (%)		PARTICIPAÇÃO	
			SETEMBRO	OUTUBRO	ANUAL	MENSAL	SAFRA 2020	SAFRA 2021
BAHIA	ÁREA I	16 000	16 000	16 000	0.0	0.0	3.7	3.7
	ÁREA II	15 000	15 000	15 000	0.0	0.0	3.5	3.5
	PRODUÇÃO	2 600	3 500	3 500	34.6	0.0	1.9	2.8
	REND. MÉDIO	173	233	233	34.7	0.0	--	--
CENTRO-OESTE	ÁREA I	150	150	150	0.0	0.0	0.0	0.0
	ÁREA II	150	150	150	0.0	0.0	0.0	0.0
	PRODUÇÃO	87	89	89	2.3	0.0	0.1	0.1
	REND. MÉDIO	580	593	593	2.2	0.0	--	--
MATO GROSSO	ÁREA I	150	150	150	0.0	0.0	0.0	0.0
	ÁREA II	150	150	150	0.0	0.0	0.0	0.0
	PRODUÇÃO	87	89	89	2.3	0.0	0.1	0.1
	REND. MÉDIO	580	593	593	2.2	0.0	--	--

Nota - Área (ha), Produção (t) e Rendimento Médio (kg/ha).

Para as Unidades da Federação que, por força do calendário agrícola, ainda não dispõem das estimativas iniciais, os dados correspondem a uma projeção obtida a partir das informações de anos anteriores.

ÁREA I é a área plantada.

ÁREA II é a área colhida ou a ser colhida.

Fonte: IBGE, Diretoria de Pesquisas, Coordenação de Agropecuária, Levantamento Sistemático da Produção Agrícola, Outubro/2021.

FEIJÃO (em grão) - TOTAL

Outubro 2021

GRANDES REGIÕES E UNIDADES DA FEDERAÇÃO	VARIÁVEL	SAFRA 2020	SAFRA 2021		VARIÇÃO (%)		PARTICIPAÇÃO	
			SETEMBRO	OUTUBRO	ANUAL	MENSAL	SAFRA 2020	SAFRA 2021
TOTAL	ÁREA I	2 744 781	2 761 468	2 827 835	3.0	2.4	100.0	100.0
	ÁREA II	2 679 812	2 684 113	2 749 438	2.6	2.4	100.0	100.0
	PRODUÇÃO	2 887 695	2 725 550	2 788 732	-3.4	2.3	100.0	100.0
	REND. MÉDIO	1 078	1 015	1 014	-5.9	-0.1	--	--
NORTE	ÁREA I	87 344	93 437	101 606	16.3	8.7	3.2	3.6
	ÁREA II	86 220	92 454	100 623	16.7	8.8	3.2	3.7
	PRODUÇÃO	71 155	77 040	83 842	17.8	8.8	2.5	3.0
	REND. MÉDIO	825	833	833	1.0	0.0	--	--
RONDÔNIA	ÁREA I	16 647	15 379	11 381	-31.6	-26.0	0.6	0.4
	ÁREA II	16 645	15 379	11 381	-31.6	-26.0	0.6	0.4
	PRODUÇÃO	15 924	15 163	10 375	-34.8	-31.6	0.6	0.4
	REND. MÉDIO	957	986	912	-4.7	-7.5	--	--
ACRE	ÁREA I	5 255	5 236	5 221	-0.6	-0.3	0.2	0.2
	ÁREA II	5 245	5 226	5 211	-0.6	-0.3	0.2	0.2
	PRODUÇÃO	2 937	2 879	2 868	-2.3	-0.4	0.1	0.1
	REND. MÉDIO	560	551	550	-1.8	-0.2	--	--
AMAZONAS	ÁREA I	8 587	7 009	7 009	-18.4	0.0	0.3	0.2
	ÁREA II	8 326	6 876	6 876	-17.4	0.0	0.3	0.3
	PRODUÇÃO	8 107	6 666	6 666	-17.8	0.0	0.3	0.2
	REND. MÉDIO	974	969	969	-0.5	0.0	--	--
RORAIMA	ÁREA I	4 572	4 572	4 572	0.0	0.0	0.2	0.2
	ÁREA II	4 542	4 542	4 542	0.0	0.0	0.2	0.2
	PRODUÇÃO	3 670	3 500	3 500	-4.6	0.0	0.1	0.1
	REND. MÉDIO	808	771	771	-4.6	0.0	--	--
PARÁ	ÁREA I	26 436	26 999	26 897	1.7	-0.4	1.0	1.0
	ÁREA II	26 418	26 989	26 887	1.8	-0.4	1.0	1.0
	PRODUÇÃO	19 828	20 743	20 691	4.4	-0.3	0.7	0.7
	REND. MÉDIO	751	769	770	2.5	0.1	--	--
AMAPÁ	ÁREA I	990	4 420	4 420	346.5	0.0	0.0	0.2
	ÁREA II	987	4 420	4 420	347.8	0.0	0.0	0.2
	PRODUÇÃO	812	3 740	3 740	360.6	0.0	0.0	0.1
	REND. MÉDIO	823	846	846	2.8	0.0	--	--
TOCANTINS	ÁREA I	24 857	29 822	42 106	69.4	41.2	0.9	1.5
	ÁREA II	24 057	29 022	41 306	71.7	42.3	0.9	1.5
	PRODUÇÃO	19 877	24 349	36 002	81.1	47.9	0.7	1.3
	REND. MÉDIO	826	839	872	5.6	3.9	--	--
NORDESTE	ÁREA I	1 425 162	1 378 464	1 375 196	-3.5	-0.2	51.9	48.6
	ÁREA II	1 375 359	1 306 927	1 302 617	-5.3	-0.3	51.3	47.4
	PRODUÇÃO	663 703	516 862	506 719	-23.7	-2.0	23.0	18.2
	REND. MÉDIO	483	395	389	-19.5	-1.5	--	--
MARANHÃO	ÁREA I	47 666	47 412	47 412	-0.5	0.0	1.7	1.7
	ÁREA II	47 666	47 394	47 394	-0.6	0.0	1.8	1.7
	PRODUÇÃO	26 644	26 655	26 655	0.0	0.0	0.9	1.0
	REND. MÉDIO	559	562	562	0.5	0.0	--	--
PIAUI	ÁREA I	202 547	191 301	191 301	-5.6	0.0	7.4	6.8
	ÁREA II	199 697	183 486	183 486	-8.1	0.0	7.5	6.7
	PRODUÇÃO	83 209	55 336	55 336	-33.5	0.0	2.9	2.0
	REND. MÉDIO	417	302	302	-27.6	0.0	--	--

FEIJÃO (em grão) - TOTAL

Outubro 2021

GRANDES REGIÕES E UNIDADES DA FEDERAÇÃO	VARIÁVEL	SAFRA 2020	SAFRA 2021		VARIÇÃO (%)		PARTICIPAÇÃO	
			SETEMBRO	OUTUBRO	ANUAL	MENSAL	SAFRA 2020	SAFRA 2021
CEARÁ	ÁREA I	375 320	377 008	377 260	0.5	0.1	13.7	13.3
	ÁREA II	374 651	377 008	377 260	0.7	0.1	14.0	13.7
	PRODUÇÃO	124 743	114 574	113 323	-9.2	-1.1	4.3	4.1
	REND. MÉDIO	333	304	300	-9.9	-1.3	--	--
RIO GRANDE DO NORTE	ÁREA I	53 318	40 814	39 844	-25.3	-2.4	1.9	1.4
	ÁREA II	51 877	27 814	26 871	-48.2	-3.4	1.9	1.0
	PRODUÇÃO	22 571	10 460	10 304	-54.3	-1.5	0.8	0.4
	REND. MÉDIO	435	376	383	-12.0	1.9	--	--
PARAÍBA	ÁREA I	92 278	79 460	79 460	-13.9	0.0	3.4	2.8
	ÁREA II	92 178	75 677	75 677	-17.9	0.0	3.4	2.8
	PRODUÇÃO	36 395	31 875	31 875	-12.4	0.0	1.3	1.1
	REND. MÉDIO	395	421	421	6.6	0.0	--	--
PERNAMBUCO	ÁREA I	190 125	183 965	181 415	-4.6	-1.4	6.9	6.4
	ÁREA II	159 593	142 819	139 240	-12.8	-2.5	6.0	5.1
	PRODUÇÃO	66 083	62 349	59 732	-9.6	-4.2	2.3	2.1
	REND. MÉDIO	414	437	429	3.6	-1.8	--	--
ALAGOAS	ÁREA I	35 068	37 659	37 659	7.4	0.0	1.3	1.3
	ÁREA II	20 857	32 264	32 264	54.7	0.0	0.8	1.2
	PRODUÇÃO	10 681	18 760	18 760	75.6	0.0	0.4	0.7
	REND. MÉDIO	512	581	581	13.5	0.0	--	--
SERGIPE	ÁREA I	4 840	3 845	3 845	-20.6	0.0	0.2	0.1
	ÁREA II	4 840	3 465	3 425	-29.2	-1.2	0.2	0.1
	PRODUÇÃO	3 277	1 653	1 534	-53.2	-7.2	0.1	0.1
	REND. MÉDIO	677	477	448	-33.8	-6.1	--	--
BAHIA	ÁREA I	424 000	417 000	417 000	-1.7	0.0	15.4	14.7
	ÁREA II	424 000	417 000	417 000	-1.7	0.0	15.8	15.2
	PRODUÇÃO	290 100	195 200	189 200	-34.8	-3.1	10.0	6.8
	REND. MÉDIO	684	468	454	-33.6	-3.0	--	--
SUDESTE	ÁREA I	423 756	411 099	410 093	-3.2	-0.2	15.4	14.5
	ÁREA II	414 971	406 926	405 920	-2.2	-0.2	15.5	14.8
	PRODUÇÃO	761 734	761 572	757 612	-0.5	-0.5	26.4	27.2
	REND. MÉDIO	1 836	1 872	1 866	1.6	-0.3	--	--
MINAS GERAIS	ÁREA I	323 997	311 755	310 760	-4.1	-0.3	11.8	11.0
	ÁREA II	315 235	307 605	306 610	-2.7	-0.3	11.8	11.2
	PRODUÇÃO	553 382	541 432	537 482	-2.9	-0.7	19.2	19.3
	REND. MÉDIO	1 755	1 760	1 753	-0.1	-0.4	--	--
ESPÍRITO SANTO	ÁREA I	9 925	9 775	9 776	-1.5	0.0	0.4	0.3
	ÁREA II	9 925	9 775	9 776	-1.5	0.0	0.4	0.4
	PRODUÇÃO	9 410	9 898	9 900	5.2	0.0	0.3	0.4
	REND. MÉDIO	948	1 013	1 013	6.9	0.0	--	--
RIO DE JANEIRO	ÁREA I	1 385	1 120	1 108	-20.0	-1.1	0.1	0.0
	ÁREA II	1 385	1 120	1 108	-20.0	-1.1	0.1	0.0
	PRODUÇÃO	1 415	1 353	1 341	-5.2	-0.9	0.0	0.0
	REND. MÉDIO	1 022	1 208	1 210	18.4	0.2	--	--
SÃO PAULO	ÁREA I	88 449	88 449	88 449	0.0	0.0	3.2	3.1
	ÁREA II	88 426	88 426	88 426	0.0	0.0	3.3	3.2
	PRODUÇÃO	197 527	208 889	208 889	5.8	0.0	6.8	7.5
	REND. MÉDIO	2 234	2 362	2 362	5.7	0.0	--	--

FEIJÃO (em grão) - TOTAL

Outubro 2021

GRANDES REGIÕES E UNIDADES DA FEDERAÇÃO	VARIÁVEL	SAFRA 2020	SAFRA 2021		VARIÇÃO (%)		PARTICIPAÇÃO	
			SETEMBRO	OUTUBRO	ANUAL	MENSAL	SAFRA 2020	SAFRA 2021
SUL	ÁREA I	496 583	543 065	542 722	9.3	-0.1	18.1	19.2
	ÁREA II	495 270	542 414	542 071	9.4	-0.1	18.5	19.7
	PRODUÇÃO	766 768	732 428	731 891	-4.5	-0.1	26.6	26.2
	REND. MÉDIO	1 548	1 350	1 350	-12.8	0.0	--	--
PARANÁ	ÁREA I	379 300	426 500	426 400	12.4	-0.0	13.8	15.1
	ÁREA II	379 300	426 500	426 400	12.4	-0.0	14.2	15.5
	PRODUÇÃO	587 100	544 200	544 100	-7.3	-0.0	20.3	19.5
	REND. MÉDIO	1 548	1 276	1 276	-17.6	0.0	--	--
SANTA CATARINA	ÁREA I	56 972	55 275	55 275	-3.0	0.0	2.1	2.0
	ÁREA II	56 700	55 271	55 271	-2.5	0.0	2.1	2.0
	PRODUÇÃO	98 534	98 083	98 083	-0.5	0.0	3.4	3.5
	REND. MÉDIO	1 738	1 775	1 775	2.1	0.0	--	--
RIO GRANDE DO SUL	ÁREA I	60 311	61 290	61 047	1.2	-0.4	2.2	2.2
	ÁREA II	59 270	60 643	60 400	1.9	-0.4	2.2	2.2
	PRODUÇÃO	81 134	90 145	89 708	10.6	-0.5	2.8	3.2
	REND. MÉDIO	1 369	1 486	1 485	8.5	-0.1	--	--
CENTRO-OESTE	ÁREA I	311 936	335 403	398 218	27.7	18.7	11.4	14.1
	ÁREA II	307 992	335 392	398 207	29.3	18.7	11.5	14.5
	PRODUÇÃO	624 335	637 648	708 668	13.5	11.1	21.6	25.4
	REND. MÉDIO	2 027	1 901	1 780	-12.2	-6.4	--	--
MATO GROSSO DO SUL	ÁREA I	23 413	22 096	22 096	-5.6	0.0	0.9	0.8
	ÁREA II	23 413	22 085	22 085	-5.7	0.0	0.9	0.8
	PRODUÇÃO	34 241	20 563	20 563	-39.9	0.0	1.2	0.7
	REND. MÉDIO	1 462	931	931	-36.3	0.0	--	--
MATO GROSSO	ÁREA I	147 344	178 575	241 390	63.8	35.2	5.4	8.5
	ÁREA II	147 344	178 575	241 390	63.8	35.2	5.5	8.8
	PRODUÇÃO	244 657	277 863	355 071	45.1	27.8	8.5	12.7
	REND. MÉDIO	1 660	1 556	1 471	-11.4	-5.5	--	--
GOIÁS	ÁREA I	123 079	125 132	125 132	1.7	0.0	4.5	4.4
	ÁREA II	119 135	125 132	125 132	5.0	0.0	4.4	4.6
	PRODUÇÃO	298 953	311 982	305 794	2.3	-2.0	10.4	11.0
	REND. MÉDIO	2 509	2 493	2 444	-2.6	-2.0	--	--
DISTRITO FEDERAL	ÁREA I	18 100	9 600	9 600	-47.0	0.0	0.7	0.3
	ÁREA II	18 100	9 600	9 600	-47.0	0.0	0.7	0.3
	PRODUÇÃO	46 484	27 240	27 240	-41.4	0.0	1.6	1.0
	REND. MÉDIO	2 568	2 838	2 838	10.5	0.0	--	--

Nota - Área (ha), Produção (t) e Rendimento Médio (kg/ha).

Para as Unidades da Federação que, por força do calendário agrícola, ainda não dispõem das estimativas iniciais, os dados correspondem a uma projeção obtida a partir das informações de anos anteriores.

ÁREA I é a área plantada.

ÁREA II é a área colhida ou a ser colhida.

Fonte: IBGE, Diretoria de Pesquisas, Coordenação de Agropecuária, Levantamento Sistemático da Produção Agrícola, Outubro/2021.

FEIJÃO (em grão) 1ª safra

Outubro 2021

GRANDES REGIÕES E UNIDADES DA FEDERAÇÃO	VARIÁVEL	SAFRA 2020	SAFRA 2021		VARIACÃO (%)		PARTICIPACÃO	
			SETEMBRO	OUTUBRO	ANUAL	MENSAL	SAFRA 2020	SAFRA 2021
TOTAL	ÁREA I	1 555 297	1 509 156	1 507 862	-3.0	-0.1	100.0	100.0
	ÁREA II	1 519 095	1 446 580	1 444 834	-4.9	-0.1	100.0	100.0
	PRODUÇÃO	1 309 818	1 169 032	1 166 383	-11.0	-0.2	100.0	100.0
	REND. MÉDIO	862	808	807	-6.4	-0.1	--	--
NORTE	ÁREA I	43 917	41 096	38 905	-11.4	-5.3	2.8	2.6
	ÁREA II	43 768	41 085	38 894	-11.1	-5.3	2.9	2.7
	PRODUÇÃO	35 912	33 908	30 665	-14.6	-9.6	2.7	2.6
	REND. MÉDIO	821	825	788	-4.0	-4.5	--	--
RONDÔNIA	ÁREA I	16 647	15 379	11 381	-31.6	-26.0	1.1	0.8
	ÁREA II	16 645	15 379	11 381	-31.6	-26.0	1.1	0.8
	PRODUÇÃO	15 924	15 163	10 375	-34.8	-31.6	1.2	0.9
	REND. MÉDIO	957	986	912	-4.7	-7.5	--	--
AMAZONAS	ÁREA I	4 343	2 765	2 765	-36.3	0.0	0.3	0.2
	ÁREA II	4 214	2 764	2 764	-34.4	0.0	0.3	0.2
	PRODUÇÃO	4 107	2 666	2 666	-35.1	0.0	0.3	0.2
	REND. MÉDIO	975	965	965	-1.0	0.0	--	--
RORAIMA	ÁREA I	2 688	2 688	2 688	0.0	0.0	0.2	0.2
	ÁREA II	2 688	2 688	2 688	0.0	0.0	0.2	0.2
	PRODUÇÃO	1 954	1 954	1 954	0.0	0.0	0.1	0.2
	REND. MÉDIO	727	727	727	0.0	0.0	--	--
PARÁ	ÁREA I	11 019	11 067	11 025	0.1	-0.4	0.7	0.7
	ÁREA II	11 001	11 057	11 015	0.1	-0.4	0.7	0.8
	PRODUÇÃO	8 466	8 670	8 670	2.4	0.0	0.6	0.7
	REND. MÉDIO	770	784	787	2.2	0.4	--	--
TOCANTINS	ÁREA I	9 220	9 197	11 046	19.8	20.1	0.6	0.7
	ÁREA II	9 220	9 197	11 046	19.8	20.1	0.6	0.8
	PRODUÇÃO	5 461	5 455	7 000	28.2	28.3	0.4	0.6
	REND. MÉDIO	592	593	634	7.1	6.9	--	--
NORDESTE	ÁREA I	1 041 294	1 002 978	1 001 174	-3.9	-0.2	67.0	66.4
	ÁREA II	1 016 886	944 102	941 846	-7.4	-0.2	66.9	65.2
	PRODUÇÃO	427 975	325 536	323 528	-24.4	-0.6	32.7	27.7
	REND. MÉDIO	421	345	344	-18.3	-0.3	--	--
MARANHÃO	ÁREA I	18 354	18 216	18 216	-0.8	0.0	1.2	1.2
	ÁREA II	18 354	18 216	18 216	-0.8	0.0	1.2	1.3
	PRODUÇÃO	8 914	8 833	8 833	-0.9	0.0	0.7	0.8
	REND. MÉDIO	486	485	485	-0.2	0.0	--	--
PIAUI	ÁREA I	199 341	188 034	188 034	-5.7	0.0	12.8	12.5
	ÁREA II	196 491	180 219	180 219	-8.3	0.0	12.9	12.5
	PRODUÇÃO	81 229	53 255	53 255	-34.4	0.0	6.2	4.6
	REND. MÉDIO	413	296	296	-28.3	0.0	--	--
CEARÁ	ÁREA I	370 747	371 787	372 603	0.5	0.2	23.8	24.7
	ÁREA II	370 078	371 787	372 603	0.7	0.2	24.4	25.8
	PRODUÇÃO	118 879	108 791	107 920	-9.2	-0.8	9.1	9.3
	REND. MÉDIO	321	293	290	-9.7	-1.0	--	--
RIO GRANDE DO NORTE	ÁREA I	52 998	40 494	39 524	-25.4	-2.4	3.4	2.6
	ÁREA II	51 557	27 494	26 551	-48.5	-3.4	3.4	1.8
	PRODUÇÃO	22 273	10 095	9 939	-55.4	-1.5	1.7	0.9
	REND. MÉDIO	432	367	374	-13.4	1.9	--	--

FEIJÃO (em grão) 1ª safra

Outubro 2021

GRANDES REGIÕES E UNIDADES DA FEDERAÇÃO	VARIÁVEL	SAFRA 2020	SAFRA 2021		VARIÇÃO (%)		PARTICIPAÇÃO	
			SETEMBRO	OUTUBRO	ANUAL	MENSAL	SAFRA 2020	SAFRA 2021
PARAÍBA	ÁREA I	67 615	59 760	59 760	-11.6	0.0	4.3	4.0
	ÁREA II	67 555	56 092	56 092	-17.0	0.0	4.4	3.9
	PRODUÇÃO	26 697	21 816	21 816	-18.3	0.0	2.0	1.9
	REND. MÉDIO	395	389	389	-1.5	0.0	--	--
PERNAMBUCO	ÁREA I	108 239	97 687	96 037	-11.3	-1.7	7.0	6.4
	ÁREA II	88 851	63 294	61 165	-31.2	-3.4	5.8	4.2
	PRODUÇÃO	34 083	19 746	18 765	-44.9	-5.0	2.6	1.6
	REND. MÉDIO	384	312	307	-20.1	-1.6	--	--
BAHIA	ÁREA I	224 000	227 000	227 000	1.3	0.0	14.4	15.1
	ÁREA II	224 000	227 000	227 000	1.3	0.0	14.7	15.7
	PRODUÇÃO	135 900	103 000	103 000	-24.2	0.0	10.4	8.8
	REND. MÉDIO	607	454	454	-25.2	0.0	--	--
SUDESTE	ÁREA I	189 824	189 871	189 872	0.0	0.0	12.2	12.6
	ÁREA II	181 916	186 658	186 659	2.6	0.0	12.0	12.9
	PRODUÇÃO	292 700	314 176	314 178	7.3	0.0	22.3	26.9
	REND. MÉDIO	1 609	1 683	1 683	4.6	0.0	--	--
MINAS GERAIS	ÁREA I	134 381	134 524	134 524	0.1	0.0	8.6	8.9
	ÁREA II	126 496	131 334	131 334	3.8	0.0	8.3	9.1
	PRODUÇÃO	174 574	186 010	186 010	6.6	0.0	13.3	15.9
	REND. MÉDIO	1 380	1 416	1 416	2.6	0.0	--	--
ESPÍRITO SANTO	ÁREA I	4 573	4 621	4 622	1.1	0.0	0.3	0.3
	ÁREA II	4 573	4 621	4 622	1.1	0.0	0.3	0.3
	PRODUÇÃO	4 984	5 430	5 432	9.0	0.0	0.4	0.5
	REND. MÉDIO	1 090	1 175	1 175	7.8	0.0	--	--
RIO DE JANEIRO	ÁREA I	747	603	603	-19.3	0.0	0.0	0.0
	ÁREA II	747	603	603	-19.3	0.0	0.0	0.0
	PRODUÇÃO	642	592	592	-7.8	0.0	0.0	0.1
	REND. MÉDIO	859	982	982	14.3	0.0	--	--
SÃO PAULO	ÁREA I	50 123	50 123	50 123	0.0	0.0	3.2	3.3
	ÁREA II	50 100	50 100	50 100	0.0	0.0	3.3	3.5
	PRODUÇÃO	112 500	122 144	122 144	8.6	0.0	8.6	10.5
	REND. MÉDIO	2 246	2 438	2 438	8.5	0.0	--	--
SUL	ÁREA I	224 286	221 951	221 951	-1.0	0.0	14.4	14.7
	ÁREA II	224 151	221 479	221 479	-1.2	0.0	14.8	15.3
	PRODUÇÃO	433 626	374 772	374 772	-13.6	0.0	33.1	32.1
	REND. MÉDIO	1 935	1 692	1 692	-12.6	0.0	--	--
PARANÁ	ÁREA I	152 400	152 600	152 600	0.1	0.0	9.8	10.1
	ÁREA II	152 400	152 600	152 600	0.1	0.0	10.0	10.6
	PRODUÇÃO	316 200	257 000	257 000	-18.7	0.0	24.1	22.0
	REND. MÉDIO	2 075	1 684	1 684	-18.8	0.0	--	--
SANTA CATARINA	ÁREA I	34 854	32 773	32 773	-6.0	0.0	2.2	2.2
	ÁREA II	34 844	32 769	32 769	-6.0	0.0	2.3	2.3
	PRODUÇÃO	62 629	63 453	63 453	1.3	0.0	4.8	5.4
	REND. MÉDIO	1 797	1 936	1 936	7.7	0.0	--	--
RIO GRANDE DO SUL	ÁREA I	37 032	36 578	36 578	-1.2	0.0	2.4	2.4
	ÁREA II	36 907	36 110	36 110	-2.2	0.0	2.4	2.5
	PRODUÇÃO	54 797	54 319	54 319	-0.9	0.0	4.2	4.7
	REND. MÉDIO	1 485	1 504	1 504	1.3	0.0	--	--

FEIJÃO (em grão) 1ª safra

Outubro 2021

GRANDES REGIÕES E UNIDADES DA FEDERAÇÃO	VARIÁVEL	SAFRA 2020	SAFRA 2021		VARIÇÃO (%)		PARTICIPAÇÃO	
			SETEMBRO	OUTUBRO	ANUAL	MENSAL	SAFRA 2020	SAFRA 2021
CENTRO-OESTE	ÁREA I	55 976	53 260	55 960	-0.0	5.1	3.6	3.7
	ÁREA II	52 374	53 256	55 956	6.8	5.1	3.4	3.9
	PRODUÇÃO	119 605	120 640	123 240	3.0	2.2	9.1	10.6
	REND. MÉDIO	2 284	2 265	2 202	-3.6	-2.8	--	--
MATO GROSSO DO SUL	ÁREA I	102	376	376	268.6	0.0	0.0	0.0
	ÁREA II	102	372	372	264.7	0.0	0.0	0.0
	PRODUÇÃO	102	581	581	469.6	0.0	0.0	0.0
	REND. MÉDIO	1 000	1 562	1 562	56.2	0.0	--	--
MATO GROSSO	ÁREA I	916	1 666	4 366	376.6	162.1	0.1	0.3
	ÁREA II	916	1 666	4 366	376.6	162.1	0.1	0.3
	PRODUÇÃO	1 761	1 606	4 206	138.8	161.9	0.1	0.4
	REND. MÉDIO	1 922	964	963	-49.9	-0.1	--	--
GOIÁS	ÁREA I	44 158	45 218	45 218	2.4	0.0	2.8	3.0
	ÁREA II	40 556	45 218	45 218	11.5	0.0	2.7	3.1
	PRODUÇÃO	92 182	102 253	102 253	10.9	0.0	7.0	8.8
	REND. MÉDIO	2 273	2 261	2 261	-0.5	0.0	--	--
DISTRITO FEDERAL	ÁREA I	10 800	6 000	6 000	-44.4	0.0	0.7	0.4
	ÁREA II	10 800	6 000	6 000	-44.4	0.0	0.7	0.4
	PRODUÇÃO	25 560	16 200	16 200	-36.6	0.0	2.0	1.4
	REND. MÉDIO	2 367	2 700	2 700	14.1	0.0	--	--

Nota - Área (ha), Produção (t) e Rendimento Médio (kg/ha).

Para as Unidades da Federação que, por força do calendário agrícola, ainda não dispõem das estimativas iniciais, os dados correspondem a uma projeção obtida a partir das informações de anos anteriores.

ÁREA I é a área plantada.

ÁREA II é a área colhida ou a ser colhida.

Fonte: IBGE, Diretoria de Pesquisas, Coordenação de Agropecuária, Levantamento Sistemático da Produção Agrícola, Outubro/2021.

FEIJÃO (em grão) 2ª safra

Outubro 2021

GRANDES REGIÕES E UNIDADES DA FEDERAÇÃO	VARIÁVEL	SAFRA 2020	SAFRA 2021		VARIÇÃO (%)		PARTICIPAÇÃO	
			SETEMBRO	OUTUBRO	ANUAL	MENSAL	SAFRA 2020	SAFRA 2021
TOTAL	ÁREA I	977 040	1 039 264	1 104 557	13.1	6.3	100.0	100.0
	ÁREA II	948 477	1 024 485	1 089 188	14.8	6.3	100.0	100.0
	PRODUÇÃO	1 007 288	962 051	1 027 119	2.0	6.8	100.0	100.0
	REND. MÉDIO	1 062	939	943	-11.2	0.4	--	--
NORTE	ÁREA I	43 207	52 121	62 481	44.6	19.9	4.4	5.7
	ÁREA II	42 232	51 149	61 509	45.6	20.3	4.5	5.6
	PRODUÇÃO	34 649	42 538	52 583	51.8	23.6	3.4	5.1
	REND. MÉDIO	820	832	855	4.3	2.8	--	--
ACRE	ÁREA I	5 255	5 236	5 221	-0.6	-0.3	0.5	0.5
	ÁREA II	5 245	5 226	5 211	-0.6	-0.3	0.6	0.5
	PRODUÇÃO	2 937	2 879	2 868	-2.3	-0.4	0.3	0.3
	REND. MÉDIO	560	551	550	-1.8	-0.2	--	--
AMAZONAS	ÁREA I	4 244	4 244	4 244	0.0	0.0	0.4	0.4
	ÁREA II	4 112	4 112	4 112	0.0	0.0	0.4	0.4
	PRODUÇÃO	4 000	4 000	4 000	0.0	0.0	0.4	0.4
	REND. MÉDIO	973	973	973	0.0	0.0	--	--
RORAIMA	ÁREA I	1 884	1 884	1 884	0.0	0.0	0.2	0.2
	ÁREA II	1 854	1 854	1 854	0.0	0.0	0.2	0.2
	PRODUÇÃO	1 716	1 546	1 546	-9.9	0.0	0.2	0.2
	REND. MÉDIO	926	834	834	-9.9	0.0	--	--
PARÁ	ÁREA I	15 417	15 932	15 872	3.0	-0.4	1.6	1.4
	ÁREA II	15 417	15 932	15 872	3.0	-0.4	1.6	1.5
	PRODUÇÃO	11 362	12 073	12 021	5.8	-0.4	1.1	1.2
	REND. MÉDIO	737	758	757	2.7	-0.1	--	--
AMAPÁ	ÁREA I	990	4 420	4 420	346.5	0.0	0.1	0.4
	ÁREA II	987	4 420	4 420	347.8	0.0	0.1	0.4
	PRODUÇÃO	812	3 740	3 740	360.6	0.0	0.1	0.4
	REND. MÉDIO	823	846	846	2.8	0.0	--	--
TOCANTINS	ÁREA I	15 417	20 405	30 840	100.0	51.1	1.6	2.8
	ÁREA II	14 617	19 605	30 040	105.5	53.2	1.5	2.8
	PRODUÇÃO	13 822	18 300	28 408	105.5	55.2	1.4	2.8
	REND. MÉDIO	946	933	946	0.0	1.4	--	--
NORDESTE	ÁREA I	383 868	375 486	374 022	-2.6	-0.4	39.3	33.9
	ÁREA II	358 473	362 825	360 771	0.6	-0.6	37.8	33.1
	PRODUÇÃO	235 728	191 326	183 191	-22.3	-4.3	23.4	17.8
	REND. MÉDIO	658	527	508	-22.8	-3.6	--	--
MARANHÃO	ÁREA I	29 312	29 196	29 196	-0.4	0.0	3.0	2.6
	ÁREA II	29 312	29 178	29 178	-0.5	0.0	3.1	2.7
	PRODUÇÃO	17 730	17 822	17 822	0.5	0.0	1.8	1.7
	REND. MÉDIO	605	611	611	1.0	0.0	--	--
PIAUI	ÁREA I	3 206	3 267	3 267	1.9	0.0	0.3	0.3
	ÁREA II	3 206	3 267	3 267	1.9	0.0	0.3	0.3
	PRODUÇÃO	1 980	2 081	2 081	5.1	0.0	0.2	0.2
	REND. MÉDIO	618	637	637	3.1	0.0	--	--
CEARÁ	ÁREA I	4 573	5 221	4 657	1.8	-10.8	0.5	0.4
	ÁREA II	4 573	5 221	4 657	1.8	-10.8	0.5	0.4
	PRODUÇÃO	5 864	5 783	5 403	-7.9	-6.6	0.6	0.5
	REND. MÉDIO	1 282	1 108	1 160	-9.5	4.7	--	--

FEIJÃO (em grão) 2ª safra

Outubro 2021

GRANDES REGIÕES E UNIDADES DA FEDERAÇÃO	VARIÁVEL	SAFRA 2020	SAFRA 2021		VARIÇÃO (%)		PARTICIPAÇÃO	
			SETEMBRO	OUTUBRO	ANUAL	MENSAL	SAFRA 2020	SAFRA 2021
RIO GRANDE DO NORTE	ÁREA I	320	320	320	0.0	0.0	0.0	0.0
	ÁREA II	320	320	320	0.0	0.0	0.0	0.0
	PRODUÇÃO	298	365	365	22.5	0.0	0.0	0.0
	REND. MÉDIO	931	1 141	1 141	22.6	0.0	--	--
PARAÍBA	ÁREA I	24 663	19 700	19 700	-20.1	0.0	2.5	1.8
	ÁREA II	24 623	19 585	19 585	-20.5	0.0	2.6	1.8
	PRODUÇÃO	9 698	10 059	10 059	3.7	0.0	1.0	1.0
	REND. MÉDIO	394	514	514	30.5	0.0	--	--
PERNAMBUCO	ÁREA I	81 886	86 278	85 378	4.3	-1.0	8.4	7.7
	ÁREA II	70 742	79 525	78 075	10.4	-1.8	7.5	7.2
	PRODUÇÃO	32 000	42 603	40 967	28.0	-3.8	3.2	4.0
	REND. MÉDIO	452	536	525	16.2	-2.1	--	--
ALAGOAS	ÁREA I	35 068	37 659	37 659	7.4	0.0	3.6	3.4
	ÁREA II	20 857	32 264	32 264	54.7	0.0	2.2	3.0
	PRODUÇÃO	10 681	18 760	18 760	75.6	0.0	1.1	1.8
	REND. MÉDIO	512	581	581	13.5	0.0	--	--
SERGIPE	ÁREA I	4 840	3 845	3 845	-20.6	0.0	0.5	0.3
	ÁREA II	4 840	3 465	3 425	-29.2	-1.2	0.5	0.3
	PRODUÇÃO	3 277	1 653	1 534	-53.2	-7.2	0.3	0.1
	REND. MÉDIO	677	477	448	-33.8	-6.1	--	--
BAHIA	ÁREA I	200 000	190 000	190 000	-5.0	0.0	20.5	17.2
	ÁREA II	200 000	190 000	190 000	-5.0	0.0	21.1	17.4
	PRODUÇÃO	154 200	92 200	86 200	-44.1	-6.5	15.3	8.4
	REND. MÉDIO	771	485	454	-41.1	-6.4	--	--
SUDESTE	ÁREA I	139 481	130 433	129 408	-7.2	-0.8	14.3	11.7
	ÁREA II	138 666	129 473	128 448	-7.4	-0.8	14.6	11.8
	PRODUÇÃO	212 397	191 142	186 934	-12.0	-2.2	21.1	18.2
	REND. MÉDIO	1 532	1 476	1 455	-5.0	-1.4	--	--
MINAS GERAIS	ÁREA I	115 258	106 524	105 511	-8.5	-1.0	11.8	9.6
	ÁREA II	114 443	105 564	104 551	-8.6	-1.0	12.1	9.6
	PRODUÇÃO	170 247	149 362	145 166	-14.7	-2.8	16.9	14.1
	REND. MÉDIO	1 488	1 415	1 388	-6.7	-1.9	--	--
ESPÍRITO SANTO	ÁREA I	5 285	5 092	5 092	-3.7	0.0	0.5	0.5
	ÁREA II	5 285	5 092	5 092	-3.7	0.0	0.6	0.5
	PRODUÇÃO	4 377	4 419	4 419	1.0	0.0	0.4	0.4
	REND. MÉDIO	828	868	868	4.8	0.0	--	--
RIO DE JANEIRO	ÁREA I	638	517	505	-20.8	-2.3	0.1	0.0
	ÁREA II	638	517	505	-20.8	-2.3	0.1	0.0
	PRODUÇÃO	773	761	749	-3.1	-1.6	0.1	0.1
	REND. MÉDIO	1 212	1 472	1 483	22.4	0.7	--	--
SÃO PAULO	ÁREA I	18 300	18 300	18 300	0.0	0.0	1.9	1.7
	ÁREA II	18 300	18 300	18 300	0.0	0.0	1.9	1.7
	PRODUÇÃO	37 000	36 600	36 600	-1.1	0.0	3.7	3.6
	REND. MÉDIO	2 022	2 000	2 000	-1.1	0.0	--	--
SUL	ÁREA I	270 297	319 514	319 271	18.1	-0.1	27.7	28.9
	ÁREA II	269 119	319 335	319 092	18.6	-0.1	28.4	29.3
	PRODUÇÃO	330 942	356 456	356 019	7.6	-0.1	32.9	34.7
	REND. MÉDIO	1 230	1 116	1 116	-9.3	0.0	--	--

FEIJÃO (em grão) 2ª safra

Outubro 2021

GRANDES REGIÕES E UNIDADES DA FEDERAÇÃO	VARIÁVEL	SAFRA 2020	SAFRA 2021		VARIÇÃO (%)		PARTICIPAÇÃO	
			SETEMBRO	OUTUBRO	ANUAL	MENSAL	SAFRA 2020	SAFRA 2021
PARANÁ	ÁREA I	224 900	272 300	272 300	21.1	0.0	23.0	24.7
	ÁREA II	224 900	272 300	272 300	21.1	0.0	23.7	25.0
	PRODUÇÃO	268 700	286 000	286 000	6.4	0.0	26.7	27.8
	REND. MÉDIO	1 195	1 050	1 050	-12.1	0.0	--	--
SANTA CATARINA	ÁREA I	22 118	22 502	22 502	1.7	0.0	2.3	2.0
	ÁREA II	21 856	22 502	22 502	3.0	0.0	2.3	2.1
	PRODUÇÃO	35 905	34 630	34 630	-3.6	0.0	3.6	3.4
	REND. MÉDIO	1 643	1 539	1 539	-6.3	0.0	--	--
RIO GRANDE DO SUL	ÁREA I	23 279	24 712	24 469	5.1	-1.0	2.4	2.2
	ÁREA II	22 363	24 533	24 290	8.6	-1.0	2.4	2.2
	PRODUÇÃO	26 337	35 826	35 389	34.4	-1.2	2.6	3.4
	REND. MÉDIO	1 178	1 460	1 457	23.7	-0.2	--	--
CENTRO-OESTE	ÁREA I	140 187	161 710	219 375	56.5	35.7	14.3	19.9
	ÁREA II	139 987	161 703	219 368	56.7	35.7	14.8	20.1
	PRODUÇÃO	193 572	180 589	248 392	28.3	37.5	19.2	24.2
	REND. MÉDIO	1 383	1 117	1 132	-18.1	1.3	--	--
MATO GROSSO DO SUL	ÁREA I	22 643	21 170	21 170	-6.5	0.0	2.3	1.9
	ÁREA II	22 643	21 163	21 163	-6.5	0.0	2.4	1.9
	PRODUÇÃO	32 859	18 742	18 742	-43.0	0.0	3.3	1.8
	REND. MÉDIO	1 451	886	886	-38.9	0.0	--	--
MATO GROSSO	ÁREA I	95 808	119 823	177 488	85.3	48.1	9.8	16.1
	ÁREA II	95 808	119 823	177 488	85.3	48.1	10.1	16.3
	PRODUÇÃO	116 529	129 225	197 188	69.2	52.6	11.6	19.2
	REND. MÉDIO	1 216	1 078	1 111	-8.6	3.1	--	--
GOIÁS	ÁREA I	20 436	20 617	20 617	0.9	0.0	2.1	1.9
	ÁREA II	20 236	20 617	20 617	1.9	0.0	2.1	1.9
	PRODUÇÃO	41 260	32 502	32 342	-21.6	-0.5	4.1	3.1
	REND. MÉDIO	2 039	1 576	1 569	-23.1	-0.4	--	--
DISTRITO FEDERAL	ÁREA I	1 300	100	100	-92.3	0.0	0.1	0.0
	ÁREA II	1 300	100	100	-92.3	0.0	0.1	0.0
	PRODUÇÃO	2 924	120	120	-95.9	0.0	0.3	0.0
	REND. MÉDIO	2 249	1 200	1 200	-46.6	0.0	--	--

Nota - Área (ha), Produção (t) e Rendimento Médio (kg/ha).

Para as Unidades da Federação que, por força do calendário agrícola, ainda não dispõem das estimativas iniciais, os dados correspondem a uma projeção obtida a partir das informações de anos anteriores.

ÁREA I é a área plantada.

ÁREA II é a área colhida ou a ser colhida.

Fonte: IBGE, Diretoria de Pesquisas, Coordenação de Agropecuária, Levantamento Sistemático da Produção Agrícola, Outubro/2021.

FEIJÃO (em grão) 3ª safra

Outubro 2021

GRANDES REGIÕES E UNIDADES DA FEDERAÇÃO	VARIÁVEL	SAFRA 2020	SAFRA 2021		VARIÇÃO (%)		PARTICIPAÇÃO	
			SETEMBRO	OUTUBRO	ANUAL	MENSAL	SAFRA 2020	SAFRA 2021
TOTAL	ÁREA I	212 444	213 048	215 416	1.4	1.1	100.0	100.0
	ÁREA II	212 240	213 048	215 416	1.5	1.1	100.0	100.0
	PRODUÇÃO	570 589	594 467	595 230	4.3	0.1	100.0	100.0
	REND. MÉDIO	2 688	2 790	2 763	2.8	-1.0	--	--
NORTE	ÁREA I	220	220	220	0.0	0.0	0.1	0.1
	ÁREA II	220	220	220	0.0	0.0	0.1	0.1
	PRODUÇÃO	594	594	594	0.0	0.0	0.1	0.1
	REND. MÉDIO	2 700	2 700	2 700	0.0	0.0	--	--
TOCANTINS	ÁREA I	220	220	220	0.0	0.0	0.1	0.1
	ÁREA II	220	220	220	0.0	0.0	0.1	0.1
	PRODUÇÃO	594	594	594	0.0	0.0	0.1	0.1
	REND. MÉDIO	2 700	2 700	2 700	0.0	0.0	--	--
SUDESTE	ÁREA I	94 451	90 795	90 813	-3.9	0.0	44.5	42.2
	ÁREA II	94 389	90 795	90 813	-3.8	0.0	44.5	42.2
	PRODUÇÃO	256 637	256 254	256 500	-0.1	0.1	45.0	43.1
	REND. MÉDIO	2 719	2 822	2 824	3.9	0.1	--	--
MINAS GERAIS	ÁREA I	74 358	70 707	70 725	-4.9	0.0	35.0	32.8
	ÁREA II	74 296	70 707	70 725	-4.8	0.0	35.0	32.8
	PRODUÇÃO	208 561	206 060	206 306	-1.1	0.1	36.6	34.7
	REND. MÉDIO	2 807	2 914	2 917	3.9	0.1	--	--
ESPÍRITO SANTO	ÁREA I	67	62	62	-7.5	0.0	0.0	0.0
	ÁREA II	67	62	62	-7.5	0.0	0.0	0.0
	PRODUÇÃO	49	49	49	0.0	0.0	0.0	0.0
	REND. MÉDIO	731	790	790	8.1	0.0	--	--
SÃO PAULO	ÁREA I	20 026	20 026	20 026	0.0	0.0	9.4	9.3
	ÁREA II	20 026	20 026	20 026	0.0	0.0	9.4	9.3
	PRODUÇÃO	48 027	50 145	50 145	4.4	0.0	8.4	8.4
	REND. MÉDIO	2 398	2 504	2 504	4.4	0.0	--	--
SUL	ÁREA I	2 000	1 600	1 500	-25.0	-6.2	0.9	0.7
	ÁREA II	2 000	1 600	1 500	-25.0	-6.2	0.9	0.7
	PRODUÇÃO	2 200	1 200	1 100	-50.0	-8.3	0.4	0.2
	REND. MÉDIO	1 100	750	733	-33.4	-2.3	--	--
PARANÁ	ÁREA I	2 000	1 600	1 500	-25.0	-6.2	0.9	0.7
	ÁREA II	2 000	1 600	1 500	-25.0	-6.2	0.9	0.7
	PRODUÇÃO	2 200	1 200	1 100	-50.0	-8.3	0.4	0.2
	REND. MÉDIO	1 100	750	733	-33.4	-2.3	--	--
CENTRO-OESTE	ÁREA I	115 773	120 433	122 883	6.1	2.0	54.5	57.0
	ÁREA II	115 631	120 433	122 883	6.3	2.0	54.5	57.0
	PRODUÇÃO	311 158	336 419	337 036	8.3	0.2	54.5	56.6
	REND. MÉDIO	2 691	2 793	2 743	1.9	-1.8	--	--
MATO GROSSO DO SUL	ÁREA I	668	550	550	-17.7	0.0	0.3	0.3
	ÁREA II	668	550	550	-17.7	0.0	0.3	0.3
	PRODUÇÃO	1 280	1 240	1 240	-3.1	0.0	0.2	0.2
	REND. MÉDIO	1 916	2 255	2 255	17.7	0.0	--	--

FEIJÃO (em grão) 3ª safra

Outubro 2021

GRANDES REGIÕES E UNIDADES DA FEDERAÇÃO	VARIÁVEL	SAFRA 2020	SAFRA 2021		VARIÇÃO (%)		PARTICIPAÇÃO	
			SETEMBRO	OUTUBRO	ANUAL	MENSAL	SAFRA 2020	SAFRA 2021
MATO GROSSO	ÁREA I	50 620	57 086	59 536	17.6	4.3	23.8	27.6
	ÁREA II	50 620	57 086	59 536	17.6	4.3	23.9	27.6
	PRODUÇÃO	126 367	147 032	153 677	21.6	4.5	22.1	25.8
	REND. MÉDIO	2 496	2 576	2 581	3.4	0.2	--	--
GOIÁS	ÁREA I	58 485	59 297	59 297	1.4	0.0	27.5	27.5
	ÁREA II	58 343	59 297	59 297	1.6	0.0	27.5	27.5
	PRODUÇÃO	165 511	177 227	171 199	3.4	-3.4	29.0	28.8
	REND. MÉDIO	2 837	2 989	2 887	1.8	-3.4	--	--
DISTRITO FEDERAL	ÁREA I	6 000	3 500	3 500	-41.7	0.0	2.8	1.6
	ÁREA II	6 000	3 500	3 500	-41.7	0.0	2.8	1.6
	PRODUÇÃO	18 000	10 920	10 920	-39.3	0.0	3.2	1.8
	REND. MÉDIO	3 000	3 120	3 120	4.0	0.0	--	--

Nota - Área (ha), Produção (t) e Rendimento Médio (kg/ha).

Para as Unidades da Federação que, por força do calendário agrícola, ainda não dispõem das estimativas iniciais, os dados correspondem a uma projeção obtida a partir das informações de anos anteriores.

ÁREA I é a área plantada.

ÁREA II é a área colhida ou a ser colhida.

Fonte: IBGE, Diretoria de Pesquisas, Coordenação de Agropecuária, Levantamento Sistemático da Produção Agrícola, Outubro/2021.

FUMO (em folhas)

Outubro 2021

GRANDES REGIÕES E UNIDADES DA FEDERAÇÃO	VARIÁVEL	SAFRA 2020	SAFRA 2021		VARIACÃO (%)		PARTICIPACÃO	
			SETEMBRO	OUTUBRO	ANUAL	MENSAL	SAFRA 2020	SAFRA 2021
TOTAL	ÁREA I	352 361	341 137	338 290	-4.0	-0.8	100.0	100.0
	ÁREA II	351 936	340 907	338 060	-3.9	-0.8	100.0	100.0
	PRODUÇÃO	695 601	716 557	715 458	2.9	-0.2	100.0	100.0
	REND. MÉDIO	1 976	2 102	2 116	7.1	0.7	--	--
NORTE	ÁREA I	165	155	155	-6.1	0.0	0.0	0.0
	ÁREA II	165	155	155	-6.1	0.0	0.0	0.0
	PRODUÇÃO	146	131	131	-10.3	0.0	0.0	0.0
	REND. MÉDIO	885	845	845	-4.5	0.0	--	--
ACRE	ÁREA I	142	142	142	0.0	0.0	0.0	0.0
	ÁREA II	142	142	142	0.0	0.0	0.0	0.0
	PRODUÇÃO	128	121	121	-5.5	0.0	0.0	0.0
	REND. MÉDIO	901	852	852	-5.4	0.0	--	--
PARÁ	ÁREA I	23	13	13	-43.5	0.0	0.0	0.0
	ÁREA II	23	13	13	-43.5	0.0	0.0	0.0
	PRODUÇÃO	18	10	10	-44.4	0.0	0.0	0.0
	REND. MÉDIO	783	769	769	-1.8	0.0	--	--
NORDESTE	ÁREA I	24 740	23 331	23 331	-5.7	0.0	7.0	6.9
	ÁREA II	24 740	23 331	23 331	-5.7	0.0	7.0	6.9
	PRODUÇÃO	30 035	30 982	30 982	3.2	0.0	4.3	4.3
	REND. MÉDIO	1 214	1 328	1 328	9.4	0.0	--	--
CEARÁ	ÁREA I	75	70	70	-6.7	0.0	0.0	0.0
	ÁREA II	75	70	70	-6.7	0.0	0.0	0.0
	PRODUÇÃO	60	60	60	0.0	0.0	0.0	0.0
	REND. MÉDIO	800	857	857	7.1	0.0	--	--
PERNAMBUCO	ÁREA I	2	0	0	-100.0	0.0	0.0	-
	ÁREA II	2	0	0	-100.0	0.0	0.0	-
	PRODUÇÃO	2	0	0	-100.0	0.0	0.0	-
	REND. MÉDIO	1 000	nan	nan	nan	nan	--	--
ALAGOAS	ÁREA I	17 063	15 411	15 411	-9.7	0.0	4.8	4.6
	ÁREA II	17 063	15 411	15 411	-9.7	0.0	4.8	4.6
	PRODUÇÃO	19 973	19 122	19 122	-4.3	0.0	2.9	2.7
	REND. MÉDIO	1 171	1 241	1 241	6.0	0.0	--	--
BAHIA	ÁREA I	7 600	7 850	7 850	3.3	0.0	2.2	2.3
	ÁREA II	7 600	7 850	7 850	3.3	0.0	2.2	2.3
	PRODUÇÃO	10 000	11 800	11 800	18.0	0.0	1.4	1.6
	REND. MÉDIO	1 316	1 503	1 503	14.2	0.0	--	--
SUDESTE	ÁREA I	13	13	13	0.0	0.0	0.0	0.0
	ÁREA II	13	13	13	0.0	0.0	0.0	0.0
	PRODUÇÃO	9	9	9	0.0	0.0	0.0	0.0
	REND. MÉDIO	692	692	692	0.0	0.0	--	--
SÃO PAULO	ÁREA I	13	13	13	0.0	0.0	0.0	0.0
	ÁREA II	13	13	13	0.0	0.0	0.0	0.0
	PRODUÇÃO	9	9	9	0.0	0.0	0.0	0.0
	REND. MÉDIO	692	692	692	0.0	0.0	--	--
SUL	ÁREA I	327 443	317 638	314 791	-3.9	-0.9	92.9	93.1
	ÁREA II	327 018	317 408	314 561	-3.8	-0.9	92.9	93.0
	PRODUÇÃO	665 411	685 435	684 336	2.8	-0.2	95.7	95.7
	REND. MÉDIO	2 035	2 159	2 176	6.9	0.8	--	--

FUMO (em folhas)

Outubro 2021

GRANDES REGIÕES E UNIDADES DA FEDERAÇÃO	VARIÁVEL	SAFRA 2020	SAFRA 2021		VARIÇÃO (%)		PARTICIPAÇÃO	
			SETEMBRO	OUTUBRO	ANUAL	MENSAL	SAFRA 2020	SAFRA 2021
PARANÁ	ÁREA I	71 300	65 300	65 300	-8.4	0.0	20.2	19.3
	ÁREA II	71 300	65 300	65 300	-8.4	0.0	20.3	19.3
	PRODUÇÃO	175 200	146 700	146 700	-16.3	0.0	25.2	20.5
	REND. MÉDIO	2 457	2 247	2 247	-8.5	0.0	--	--
SANTA CATARINA	ÁREA I	89 403	89 774	89 774	0.4	0.0	25.4	26.5
	ÁREA II	89 403	89 544	89 544	0.2	0.0	25.4	26.5
	PRODUÇÃO	201 714	193 140	193 140	-4.3	0.0	29.0	27.0
	REND. MÉDIO	2 256	2 157	2 157	-4.4	0.0	--	--
RIO GRANDE DO SUL	ÁREA I	166 740	162 564	159 717	-4.2	-1.8	47.3	47.2
	ÁREA II	166 315	162 564	159 717	-4.0	-1.8	47.3	47.2
	PRODUÇÃO	288 497	345 595	344 496	19.4	-0.3	41.5	48.2
	REND. MÉDIO	1 735	2 126	2 157	24.3	1.5	--	--

Nota - Área (ha), Produção (t) e Rendimento Médio (kg/ha).

Para as Unidades da Federação que, por força do calendário agrícola, ainda não dispõem das estimativas iniciais, os dados correspondem a uma projeção obtida a partir das informações de anos anteriores.

ÁREA I é a área plantada.

ÁREA II é a área colhida ou a ser colhida.

Fonte: IBGE, Diretoria de Pesquisas, Coordenação de Agropecuária, Levantamento Sistemático da Produção Agrícola, Outubro/2021.

LARANJA

Outubro 2021

GRANDES REGIÕES E UNIDADES DA FEDERAÇÃO	VARIÁVEL	SAFRA 2020	SAFRA 2021		VARIAÇÃO (%)		PARTICIPAÇÃO	
			SETEMBRO	OUTUBRO	ANUAL	MENSAL	SAFRA 2020	SAFRA 2021
TOTAL	ÁREA I	643 544	641 051	641 019	-0.4	-0.0	100.0	100.0
	ÁREA II	586 305	585 690	585 643	-0.1	-0.0	100.0	100.0
	PRODUÇÃO	15 745 940	13 575 015	13 568 155	-13.8	-0.1	100.0	100.0
	REND. MÉDIO	26 856	23 178	23 168	-13.7	-0.0	--	--
NORTE	ÁREA I	21 440	21 594	21 616	0.8	0.1	3.3	3.4
	ÁREA II	20 747	20 973	20 995	1.2	0.1	3.5	3.6
	PRODUÇÃO	350 305	346 302	346 441	-1.1	0.0	2.2	2.6
	REND. MÉDIO	16 885	16 512	16 501	-2.3	-0.1	--	--
RONDÔNIA	ÁREA I	502	498	498	-0.8	0.0	0.1	0.1
	ÁREA II	495	498	498	0.6	0.0	0.1	0.1
	PRODUÇÃO	7 140	5 761	5 761	-19.3	0.0	0.0	0.0
	REND. MÉDIO	14 424	11 568	11 568	-19.8	0.0	--	--
ACRE	ÁREA I	495	508	508	2.6	0.0	0.1	0.1
	ÁREA II	465	483	483	3.9	0.0	0.1	0.1
	PRODUÇÃO	6 727	6 940	6 940	3.2	0.0	0.0	0.1
	REND. MÉDIO	14 467	14 369	14 369	-0.7	0.0	--	--
AMAZONAS	ÁREA I	3 895	4 232	4 232	8.7	0.0	0.6	0.7
	ÁREA II	3 241	3 636	3 636	12.2	0.0	0.6	0.6
	PRODUÇÃO	65 232	79 992	79 992	22.6	0.0	0.4	0.6
	REND. MÉDIO	20 127	22 000	22 000	9.3	0.0	--	--
RORAIMA	ÁREA I	1 857	1 857	1 857	0.0	0.0	0.3	0.3
	ÁREA II	1 857	1 857	1 857	0.0	0.0	0.3	0.3
	PRODUÇÃO	21 922	21 888	21 888	-0.2	0.0	0.1	0.2
	REND. MÉDIO	11 805	11 787	11 787	-0.2	0.0	--	--
PARÁ	ÁREA I	14 032	13 836	13 858	-1.2	0.2	2.2	2.2
	ÁREA II	14 032	13 836	13 858	-1.2	0.2	2.4	2.4
	PRODUÇÃO	244 810	227 286	227 425	-7.1	0.1	1.6	1.7
	REND. MÉDIO	17 447	16 427	16 411	-5.9	-0.1	--	--
AMAPÁ	ÁREA I	610	620	620	1.6	0.0	0.1	0.1
	ÁREA II	608	620	620	2.0	0.0	0.1	0.1
	PRODUÇÃO	3 931	3 960	3 960	0.7	0.0	0.0	0.0
	REND. MÉDIO	6 465	6 387	6 387	-1.2	0.0	--	--
TOCANTINS	ÁREA I	49	43	43	-12.2	0.0	0.0	0.0
	ÁREA II	49	43	43	-12.2	0.0	0.0	0.0
	PRODUÇÃO	543	475	475	-12.5	0.0	0.0	0.0
	REND. MÉDIO	11 082	11 047	11 047	-0.3	0.0	--	--
NORDESTE	ÁREA I	108 591	104 490	104 448	-3.8	-0.0	16.9	16.3
	ÁREA II	96 860	95 825	95 783	-1.1	-0.0	16.5	16.4
	PRODUÇÃO	1 157 501	1 182 318	1 182 595	2.2	0.0	7.4	8.7
	REND. MÉDIO	11 950	12 338	12 347	3.3	0.1	--	--
MARANHÃO	ÁREA I	105	81	81	-22.9	0.0	0.0	0.0
	ÁREA II	105	81	81	-22.9	0.0	0.0	0.0
	PRODUÇÃO	501	383	383	-23.6	0.0	0.0	0.0
	REND. MÉDIO	4 771	4 728	4 728	-0.9	0.0	--	--
PIAUI	ÁREA I	173	178	178	2.9	0.0	0.0	0.0
	ÁREA II	173	178	178	2.9	0.0	0.0	0.0
	PRODUÇÃO	1 539	1 547	1 547	0.5	0.0	0.0	0.0
	REND. MÉDIO	8 896	8 691	8 691	-2.3	0.0	--	--

LARANJA

Outubro 2021

GRANDES REGIÕES E UNIDADES DA FEDERAÇÃO	VARIÁVEL	SAFRA 2020	SAFRA 2021		VARIÇÃO (%)		PARTICIPAÇÃO	
			SETEMBRO	OUTUBRO	ANUAL	MENSAL	SAFRA 2020	SAFRA 2021
CEARÁ	ÁREA I	1 106	1 144	1 144	3.4	0.0	0.2	0.2
	ÁREA II	1 106	1 144	1 144	3.4	0.0	0.2	0.2
	PRODUÇÃO	9 625	9 877	9 869	2.5	-0.1	0.1	0.1
	REND. MÉDIO	8 703	8 634	8 627	-0.9	-0.1	--	--
RIO GRANDE DO NORTE	ÁREA I	100	100	100	0.0	0.0	0.0	0.0
	ÁREA II	100	100	100	0.0	0.0	0.0	0.0
	PRODUÇÃO	1 004	993	993	-1.1	0.0	0.0	0.0
	REND. MÉDIO	10 040	9 930	9 930	-1.1	0.0	--	--
PARAÍBA	ÁREA I	744	747	747	0.4	0.0	0.1	0.1
	ÁREA II	744	747	747	0.4	0.0	0.1	0.1
	PRODUÇÃO	4 675	6 103	6 103	30.5	0.0	0.0	0.0
	REND. MÉDIO	6 284	8 170	8 170	30.0	0.0	--	--
PERNAMBUCO	ÁREA I	467	715	673	44.1	-5.9	0.1	0.1
	ÁREA II	461	666	624	35.4	-6.3	0.1	0.1
	PRODUÇÃO	6 523	3 158	3 443	-47.2	9.0	0.0	0.0
	REND. MÉDIO	14 150	4 742	5 518	-61.0	16.4	--	--
ALAGOAS	ÁREA I	11 532	11 770	11 770	2.1	0.0	1.8	1.8
	ÁREA II	11 532	11 770	11 770	2.1	0.0	2.0	2.0
	PRODUÇÃO	140 673	154 187	154 187	9.6	0.0	0.9	1.1
	REND. MÉDIO	12 198	13 100	13 100	7.4	0.0	--	--
SERGIPE	ÁREA I	32 864	32 255	32 255	-1.9	0.0	5.1	5.0
	ÁREA II	31 139	31 139	31 139	0.0	0.0	5.3	5.3
	PRODUÇÃO	359 961	371 769	371 769	3.3	0.0	2.3	2.7
	REND. MÉDIO	11 560	11 939	11 939	3.3	0.0	--	--
BAHIA	ÁREA I	61 500	57 500	57 500	-6.5	0.0	9.6	9.0
	ÁREA II	51 500	50 000	50 000	-2.9	0.0	8.8	8.5
	PRODUÇÃO	633 000	634 301	634 301	0.2	0.0	4.0	4.7
	REND. MÉDIO	12 291	12 686	12 686	3.2	0.0	--	--
SUDESTE	ÁREA I	457 645	458 692	458 692	0.2	0.0	71.1	71.6
	ÁREA II	414 781	414 514	414 514	-0.1	0.0	70.7	70.8
	PRODUÇÃO	12 919 514	10 686 181	10 684 725	-17.3	-0.0	82.0	78.7
	REND. MÉDIO	31 148	25 780	25 777	-17.2	-0.0	--	--
MINAS GERAIS	ÁREA I	38 226	38 212	38 212	-0.0	0.0	5.9	6.0
	ÁREA II	38 226	38 212	38 212	-0.0	0.0	6.5	6.5
	PRODUÇÃO	994 356	1 000 664	1 000 664	0.6	0.0	6.3	7.4
	REND. MÉDIO	26 013	26 187	26 187	0.7	0.0	--	--
ESPÍRITO SANTO	ÁREA I	1 436	1 516	1 516	5.6	0.0	0.2	0.2
	ÁREA II	1 436	1 513	1 513	5.4	0.0	0.2	0.3
	PRODUÇÃO	18 565	19 906	19 906	7.2	0.0	0.1	0.1
	REND. MÉDIO	12 928	13 157	13 157	1.8	0.0	--	--
RIO DE JANEIRO	ÁREA I	5 407	4 954	4 954	-8.4	0.0	0.8	0.8
	ÁREA II	5 265	4 935	4 935	-6.3	0.0	0.9	0.8
	PRODUÇÃO	71 265	65 611	64 155	-10.0	-2.2	0.5	0.5
	REND. MÉDIO	13 536	13 295	13 000	-4.0	-2.2	--	--
SÃO PAULO	ÁREA I	412 576	414 010	414 010	0.3	0.0	64.1	64.6
	ÁREA II	369 854	369 854	369 854	0.0	0.0	63.1	63.2
	PRODUÇÃO	11 835 328	9 600 000	9 600 000	-18.9	0.0	75.2	70.8
	REND. MÉDIO	32 000	25 956	25 956	-18.9	0.0	--	--

LARANJA

Outubro 2021

GRANDES REGIÕES E UNIDADES DA FEDERAÇÃO	VARIÁVEL	SAFRA 2020	SAFRA 2021		VARIÇÃO (%)		PARTICIPAÇÃO	
			SETEMBRO	OUTUBRO	ANUAL	MENSAL	SAFRA 2020	SAFRA 2021
SUL	ÁREA I	47 434	47 493	47 481	0.1	-0.0	7.4	7.4
	ÁREA II	45 513	45 596	45 569	0.1	-0.1	7.8	7.8
	PRODUÇÃO	1 153 598	1 176 420	1 170 600	1.5	-0.5	7.3	8.6
	REND. MÉDIO	25 347	25 801	25 689	1.3	-0.4	--	--
PARANÁ	ÁREA I	22 480	22 480	22 480	0.0	0.0	3.5	3.5
	ÁREA II	22 480	22 480	22 480	0.0	0.0	3.8	3.8
	PRODUÇÃO	804 492	807 684	807 684	0.4	0.0	5.1	6.0
	REND. MÉDIO	35 787	35 929	35 929	0.4	0.0	--	--
SANTA CATARINA	ÁREA I	1 771	1 761	1 761	-0.6	0.0	0.3	0.3
	ÁREA II	1 761	1 761	1 761	0.0	0.0	0.3	0.3
	PRODUÇÃO	29 135	29 937	29 937	2.8	0.0	0.2	0.2
	REND. MÉDIO	16 545	17 000	17 000	2.8	0.0	--	--
RIO GRANDE DO SUL	ÁREA I	23 183	23 252	23 240	0.2	-0.1	3.6	3.6
	ÁREA II	21 272	21 355	21 328	0.3	-0.1	3.6	3.6
	PRODUÇÃO	319 971	338 799	332 979	4.1	-1.7	2.0	2.5
	REND. MÉDIO	15 042	15 865	15 612	3.8	-1.6	--	--
CENTRO-OESTE	ÁREA I	8 434	8 782	8 782	4.1	0.0	1.3	1.4
	ÁREA II	8 404	8 782	8 782	4.5	0.0	1.4	1.5
	PRODUÇÃO	165 022	183 794	183 794	11.4	0.0	1.0	1.4
	REND. MÉDIO	19 636	20 928	20 928	6.6	0.0	--	--
MATO GROSSO DO SUL	ÁREA I	1 027	1 280	1 280	24.6	0.0	0.2	0.2
	ÁREA II	1 027	1 280	1 280	24.6	0.0	0.2	0.2
	PRODUÇÃO	21 240	22 678	22 678	6.8	0.0	0.1	0.2
	REND. MÉDIO	20 682	17 717	17 717	-14.3	0.0	--	--
MATO GROSSO	ÁREA I	476	468	468	-1.7	0.0	0.1	0.1
	ÁREA II	476	468	468	-1.7	0.0	0.1	0.1
	PRODUÇÃO	4 441	4 565	4 565	2.8	0.0	0.0	0.0
	REND. MÉDIO	9 330	9 754	9 754	4.5	0.0	--	--
GOIÁS	ÁREA I	6 881	6 984	6 984	1.5	0.0	1.1	1.1
	ÁREA II	6 851	6 984	6 984	1.9	0.0	1.2	1.2
	PRODUÇÃO	138 328	155 543	155 543	12.4	0.0	0.9	1.1
	REND. MÉDIO	20 191	22 271	22 271	10.3	0.0	--	--
DISTRITO FEDERAL	ÁREA I	50	50	50	0.0	0.0	0.0	0.0
	ÁREA II	50	50	50	0.0	0.0	0.0	0.0
	PRODUÇÃO	1 013	1 008	1 008	-0.5	0.0	0.0	0.0
	REND. MÉDIO	20 260	20 160	20 160	-0.5	0.0	--	--

Nota - Área (ha), Produção (t) e Rendimento Médio (kg/ha).

Para as Unidades da Federação que, por força do calendário agrícola, ainda não dispõem das estimativas iniciais, os dados correspondem a uma projeção obtida a partir das informações de anos anteriores.

ÁREA I é a área plantada.

ÁREA II é a área colhida ou a ser colhida.

Fonte: IBGE, Diretoria de Pesquisas, Coordenação de Agropecuária, Levantamento Sistemático da Produção Agrícola, Outubro/2021.

MANDIOCA

Outubro 2021

GRANDES REGIÕES E UNIDADES DA FEDERAÇÃO	VARIÁVEL	SAFRA 2020	SAFRA 2021		VARIÇÃO (%)		PARTICIPAÇÃO	
			SETEMBRO	OUTUBRO	ANUAL	MENSAL	SAFRA 2020	SAFRA 2021
TOTAL	ÁREA I	1 354 634	1 302 992	1 299 179	-4.1	-0.3	100.0	100.0
	ÁREA II	1 267 858	1 235 028	1 233 035	-2.7	-0.2	100.0	100.0
	PRODUÇÃO	18 955 430	18 616 863	18 576 834	-2.0	-0.2	100.0	100.0
	REND. MÉDIO	14 951	15 074	15 066	0.8	-0.1	--	--
NORTE	ÁREA I	492 060	467 746	464 056	-5.7	-0.8	36.3	35.7
	ÁREA II	476 914	449 762	448 419	-6.0	-0.3	37.6	36.4
	PRODUÇÃO	6 700 952	6 631 594	6 598 704	-1.5	-0.5	35.4	35.5
	REND. MÉDIO	14 051	14 745	14 715	4.7	-0.2	--	--
RONDÔNIA	ÁREA I	22 428	18 473	18 473	-17.6	0.0	1.7	1.4
	ÁREA II	22 428	18 473	18 473	-17.6	0.0	1.8	1.5
	PRODUÇÃO	519 582	427 901	427 901	-17.6	0.0	2.7	2.3
	REND. MÉDIO	23 167	23 164	23 164	-0.0	0.0	--	--
ACRE	ÁREA I	25 120	24 880	22 880	-8.9	-8.0	1.9	1.8
	ÁREA II	25 120	24 880	22 880	-8.9	-8.0	2.0	1.9
	PRODUÇÃO	600 363	579 930	530 796	-11.6	-8.5	3.2	2.9
	REND. MÉDIO	23 900	23 309	23 199	-2.9	-0.5	--	--
AMAZONAS	ÁREA I	134 881	102 162	102 162	-24.3	0.0	10.0	7.9
	ÁREA II	126 096	87 250	87 250	-30.8	0.0	9.9	7.1
	PRODUÇÃO	1 239 598	1 047 360	1 047 360	-15.5	0.0	6.5	5.6
	REND. MÉDIO	9 831	12 004	12 004	22.1	0.0	--	--
RORAIMA	ÁREA I	8 119	8 119	8 119	0.0	0.0	0.6	0.6
	ÁREA II	8 119	8 119	8 119	0.0	0.0	0.6	0.7
	PRODUÇÃO	178 859	178 960	178 960	0.1	0.0	0.9	1.0
	REND. MÉDIO	22 030	22 042	22 042	0.1	0.0	--	--
PARÁ	ÁREA I	275 884	288 274	286 584	3.9	-0.6	20.4	22.1
	ÁREA II	269 842	285 427	286 084	6.0	0.2	21.3	23.2
	PRODUÇÃO	3 813 154	4 044 139	4 060 383	6.5	0.4	20.1	21.9
	REND. MÉDIO	14 131	14 169	14 193	0.4	0.2	--	--
AMAPÁ	ÁREA I	10 480	10 520	10 520	0.4	0.0	0.8	0.8
	ÁREA II	10 472	10 520	10 520	0.5	0.0	0.8	0.9
	PRODUÇÃO	112 663	113 506	113 506	0.7	0.0	0.6	0.6
	REND. MÉDIO	10 758	10 790	10 790	0.3	0.0	--	--
TOCANTINS	ÁREA I	15 148	15 318	15 318	1.1	0.0	1.1	1.2
	ÁREA II	14 837	15 093	15 093	1.7	0.0	1.2	1.2
	PRODUÇÃO	236 733	239 798	239 798	1.3	0.0	1.2	1.3
	REND. MÉDIO	15 956	15 888	15 888	-0.4	0.0	--	--
NORDESTE	ÁREA I	426 826	414 089	414 265	-2.9	0.0	31.5	31.9
	ÁREA II	389 854	391 784	391 170	0.3	-0.2	30.7	31.7
	PRODUÇÃO	3 971 369	3 721 553	3 713 736	-6.5	-0.2	21.0	20.0
	REND. MÉDIO	10 187	9 499	9 494	-6.8	-0.1	--	--
MARANHÃO	ÁREA I	53 189	55 480	55 480	4.3	0.0	3.9	4.3
	ÁREA II	53 189	55 480	55 480	4.3	0.0	4.2	4.5
	PRODUÇÃO	412 422	441 336	441 344	7.0	0.0	2.2	2.4
	REND. MÉDIO	7 754	7 955	7 955	2.6	0.0	--	--
PIAUI	ÁREA I	40 448	41 527	41 527	2.7	0.0	3.0	3.2
	ÁREA II	40 448	41 527	41 527	2.7	0.0	3.2	3.4
	PRODUÇÃO	444 433	422 772	422 772	-4.9	0.0	2.3	2.3
	REND. MÉDIO	10 988	10 181	10 181	-7.3	0.0	--	--

MANDIOCA

Outubro 2021

GRANDES REGIÕES E UNIDADES DA FEDERAÇÃO	VARIÁVEL	SAFRA 2020	SAFRA 2021		VARIACÃO (%)		PARTICIPAÇÃO	
			SETEMBRO	OUTUBRO	ANUAL	MENSAL	SAFRA 2020	SAFRA 2021
CEARÁ	ÁREA I	58 600	56 781	56 995	-2.7	0.4	4.3	4.4
	ÁREA II	58 600	56 781	56 995	-2.7	0.4	4.6	4.6
	PRODUÇÃO	641 211	544 362	551 343	-14.0	1.3	3.4	3.0
	REND. MÉDIO	10 942	9 587	9 674	-11.6	0.9	--	--
RIO GRANDE DO NORTE	ÁREA I	21 615	21 642	21 642	0.1	0.0	1.6	1.7
	ÁREA II	19 597	20 692	19 942	1.8	-3.6	1.5	1.6
	PRODUÇÃO	201 474	222 756	209 339	3.9	-6.0	1.1	1.1
	REND. MÉDIO	10 281	10 765	10 497	2.1	-2.5	--	--
PARAÍBA	ÁREA I	14 456	14 439	14 439	-0.1	0.0	1.1	1.1
	ÁREA II	14 451	14 282	14 282	-1.2	0.0	1.1	1.2
	PRODUÇÃO	137 209	131 129	131 129	-4.4	0.0	0.7	0.7
	REND. MÉDIO	9 495	9 181	9 181	-3.3	0.0	--	--
PERNAMBUCO	ÁREA I	48 987	43 573	43 535	-11.1	-0.1	3.6	3.4
	ÁREA II	45 486	42 108	42 030	-7.6	-0.2	3.6	3.4
	PRODUÇÃO	484 516	421 076	419 687	-13.4	-0.3	2.6	2.3
	REND. MÉDIO	10 652	10 000	9 985	-6.3	-0.1	--	--
ALAGOAS	ÁREA I	40 581	41 697	41 697	2.8	0.0	3.0	3.2
	ÁREA II	40 573	41 404	41 404	2.0	0.0	3.2	3.4
	PRODUÇÃO	535 365	525 428	525 428	-1.9	0.0	2.8	2.8
	REND. MÉDIO	13 195	12 690	12 690	-3.8	0.0	--	--
SERGIPE	ÁREA I	15 950	15 950	15 950	0.0	0.0	1.2	1.2
	ÁREA II	10 510	10 510	10 510	0.0	0.0	0.8	0.9
	PRODUÇÃO	151 739	151 192	151 192	-0.4	0.0	0.8	0.8
	REND. MÉDIO	14 438	14 386	14 386	-0.4	0.0	--	--
BAHIA	ÁREA I	133 000	123 000	123 000	-7.5	0.0	9.8	9.5
	ÁREA II	107 000	109 000	109 000	1.9	0.0	8.4	8.8
	PRODUÇÃO	963 000	861 502	861 502	-10.5	0.0	5.1	4.6
	REND. MÉDIO	9 000	7 904	7 904	-12.2	0.0	--	--
SUDESTE	ÁREA I	141 882	132 982	132 838	-6.4	-0.1	10.5	10.2
	ÁREA II	116 833	114 860	114 864	-1.7	0.0	9.2	9.3
	PRODUÇÃO	2 283 232	2 261 437	2 261 345	-1.0	-0.0	12.0	12.2
	REND. MÉDIO	19 543	19 689	19 687	0.7	-0.0	--	--
MINAS GERAIS	ÁREA I	37 330	38 682	38 682	3.6	0.0	2.8	3.0
	ÁREA II	36 344	38 678	38 678	6.4	0.0	2.9	3.1
	PRODUÇÃO	519 764	545 724	545 729	5.0	0.0	2.7	2.9
	REND. MÉDIO	14 301	14 109	14 110	-1.3	0.0	--	--
ESPÍRITO SANTO	ÁREA I	7 430	7 464	7 464	0.5	0.0	0.5	0.6
	ÁREA II	7 430	7 464	7 464	0.5	0.0	0.6	0.6
	PRODUÇÃO	127 565	126 960	126 960	-0.5	0.0	0.7	0.7
	REND. MÉDIO	17 169	17 010	17 010	-0.9	0.0	--	--
RIO DE JANEIRO	ÁREA I	11 590	11 872	11 728	1.2	-1.2	0.9	0.9
	ÁREA II	11 508	11 718	11 722	1.9	0.0	0.9	1.0
	PRODUÇÃO	151 018	153 753	153 656	1.7	-0.1	0.8	0.8
	REND. MÉDIO	13 123	13 121	13 108	-0.1	-0.1	--	--
SÃO PAULO	ÁREA I	85 532	74 964	74 964	-12.4	0.0	6.3	5.8
	ÁREA II	61 551	57 000	57 000	-7.4	0.0	4.9	4.6
	PRODUÇÃO	1 484 885	1 435 000	1 435 000	-3.4	0.0	7.8	7.7
	REND. MÉDIO	24 124	25 175	25 175	4.4	0.0	--	--

MANDIOCA

Outubro 2021

GRANDES REGIÕES E UNIDADES DA FEDERAÇÃO	VARIÁVEL	SAFRA 2020	SAFRA 2021		VARIÇÃO (%)		PARTICIPAÇÃO	
			SETEMBRO	OUTUBRO	ANUAL	MENSAL	SAFRA 2020	SAFRA 2021
SUL	ÁREA I	222 404	213 204	213 049	-4.2	-0.1	16.4	16.4
	ÁREA II	213 101	203 796	203 756	-4.4	-0.0	16.8	16.5
	PRODUÇÃO	4 589 732	4 505 402	4 506 172	-1.8	0.0	24.2	24.3
	REND. MÉDIO	21 538	22 107	22 116	2.7	0.0	--	--
PARANÁ	ÁREA I	148 400	139 200	139 200	-6.2	0.0	11.0	10.7
	ÁREA II	148 400	139 200	139 200	-6.2	0.0	11.7	11.3
	PRODUÇÃO	3 463 500	3 318 800	3 318 800	-4.2	0.0	18.3	17.9
	REND. MÉDIO	23 339	23 842	23 842	2.2	0.0	--	--
SANTA CATARINA	ÁREA I	16 767	16 981	16 981	1.3	0.0	1.2	1.3
	ÁREA II	16 767	16 981	16 981	1.3	0.0	1.3	1.4
	PRODUÇÃO	334 272	343 469	343 469	2.8	0.0	1.8	1.8
	REND. MÉDIO	19 936	20 227	20 227	1.5	0.0	--	--
RIO GRANDE DO SUL	ÁREA I	57 237	57 023	56 868	-0.6	-0.3	4.2	4.4
	ÁREA II	47 934	47 615	47 575	-0.7	-0.1	3.8	3.9
	PRODUÇÃO	791 960	843 133	843 903	6.6	0.1	4.2	4.5
	REND. MÉDIO	16 522	17 707	17 738	7.4	0.2	--	--
CENTRO-OESTE	ÁREA I	71 462	74 971	74 971	4.9	0.0	5.3	5.8
	ÁREA II	71 156	74 826	74 826	5.2	0.0	5.6	6.1
	PRODUÇÃO	1 410 145	1 496 877	1 496 877	6.2	0.0	7.4	8.1
	REND. MÉDIO	19 818	20 005	20 005	0.9	0.0	--	--
MATO GROSSO DO SUL	ÁREA I	41 615	43 786	43 786	5.2	0.0	3.1	3.4
	ÁREA II	41 615	43 785	43 785	5.2	0.0	3.3	3.6
	PRODUÇÃO	946 968	1 013 295	1 013 295	7.0	0.0	5.0	5.5
	REND. MÉDIO	22 755	23 143	23 143	1.7	0.0	--	--
MATO GROSSO	ÁREA I	17 826	17 889	17 889	0.4	0.0	1.3	1.4
	ÁREA II	17 816	17 745	17 745	-0.4	0.0	1.4	1.4
	PRODUÇÃO	275 026	276 795	276 795	0.6	0.0	1.5	1.5
	REND. MÉDIO	15 437	15 598	15 598	1.0	0.0	--	--
GOIÁS	ÁREA I	10 771	12 046	12 046	11.8	0.0	0.8	0.9
	ÁREA II	10 475	12 046	12 046	15.0	0.0	0.8	1.0
	PRODUÇÃO	168 631	187 083	187 083	10.9	0.0	0.9	1.0
	REND. MÉDIO	16 098	15 531	15 531	-3.5	0.0	--	--
DISTRITO FEDERAL	ÁREA I	1 250	1 250	1 250	0.0	0.0	0.1	0.1
	ÁREA II	1 250	1 250	1 250	0.0	0.0	0.1	0.1
	PRODUÇÃO	19 520	19 704	19 704	0.9	0.0	0.1	0.1
	REND. MÉDIO	15 616	15 763	15 763	0.9	0.0	--	--

Nota - Área (ha), Produção (t) e Rendimento Médio (kg/ha).

Para as Unidades da Federação que, por força do calendário agrícola, ainda não dispõem das estimativas iniciais, os dados correspondem a uma projeção obtida a partir das informações de anos anteriores.

ÁREA I é a área plantada.

ÁREA II é a área colhida ou a ser colhida.

Fonte: IBGE, Diretoria de Pesquisas, Coordenação de Agropecuária, Levantamento Sistemático da Produção Agrícola, Outubro/2021.

MILHO (em grão) - TOTAL

Outubro 2021

GRANDES REGIÕES E UNIDADES DA FEDERAÇÃO	VARIÁVEL	SAFRA 2020	SAFRA 2021		VARIÇÃO (%)		PARTICIPAÇÃO	
			SETEMBRO	OUTUBRO	ANUAL	MENSAL	SAFRA 2020	SAFRA 2021
TOTAL	ÁREA I	18 337 431	19 595 488	19 640 760	7.1	0.2	100.0	100.0
	ÁREA II	18 262 806	19 381 312	19 423 546	6.4	0.2	100.0	100.0
	PRODUÇÃO	103 235 064	86 269 752	86 744 990	-16.0	0.6	100.0	100.0
	REND. MÉDIO	5 653	4 451	4 466	-21.0	0.3	--	--
NORTE	ÁREA I	879 230	944 679	1 005 931	14.4	6.5	4.8	5.1
	ÁREA II	878 901	943 952	1 005 219	14.4	6.5	4.8	5.2
	PRODUÇÃO	3 449 380	3 483 080	3 769 411	9.3	8.2	3.3	4.3
	REND. MÉDIO	3 925	3 690	3 750	-4.5	1.6	--	--
RONDÔNIA	ÁREA I	246 609	280 438	304 477	23.5	8.6	1.3	1.6
	ÁREA II	246 564	279 770	303 824	23.2	8.6	1.4	1.6
	PRODUÇÃO	1 036 905	1 146 863	1 292 407	24.6	12.7	1.0	1.5
	REND. MÉDIO	4 205	4 099	4 254	1.2	3.8	--	--
ACRE	ÁREA I	29 370	33 320	33 610	14.4	0.9	0.2	0.2
	ÁREA II	29 370	33 320	33 610	14.4	0.9	0.2	0.2
	PRODUÇÃO	79 062	102 260	103 552	31.0	1.3	0.1	0.1
	REND. MÉDIO	2 692	3 069	3 081	14.5	0.4	--	--
AMAZONAS	ÁREA I	7 886	8 655	8 655	9.8	0.0	0.0	0.0
	ÁREA II	7 628	8 655	8 655	13.5	0.0	0.0	0.0
	PRODUÇÃO	19 093	18 746	18 746	-1.8	0.0	0.0	0.0
	REND. MÉDIO	2 503	2 166	2 166	-13.5	0.0	--	--
RORAIMA	ÁREA I	11 696	11 696	11 696	0.0	0.0	0.1	0.1
	ÁREA II	11 687	11 687	11 687	0.0	0.0	0.1	0.1
	PRODUÇÃO	56 227	47 649	47 649	-15.3	0.0	0.1	0.1
	REND. MÉDIO	4 811	4 077	4 077	-15.3	0.0	--	--
PARÁ	ÁREA I	266 043	321 041	357 964	34.6	11.5	1.5	1.8
	ÁREA II	266 043	321 041	357 964	34.6	11.5	1.5	1.8
	PRODUÇÃO	828 886	975 118	1 114 613	34.5	14.3	0.8	1.3
	REND. MÉDIO	3 116	3 037	3 114	-0.1	2.5	--	--
AMAPÁ	ÁREA I	1 280	1 310	1 310	2.3	0.0	0.0	0.0
	ÁREA II	1 263	1 310	1 310	3.7	0.0	0.0	0.0
	PRODUÇÃO	1 150	1 186	1 186	3.1	0.0	0.0	0.0
	REND. MÉDIO	911	905	905	-0.7	0.0	--	--
TOCANTINS	ÁREA I	316 346	288 219	288 219	-8.9	0.0	1.7	1.5
	ÁREA II	316 346	288 169	288 169	-8.9	0.0	1.7	1.5
	PRODUÇÃO	1 428 057	1 191 258	1 191 258	-16.6	0.0	1.4	1.4
	REND. MÉDIO	4 514	4 134	4 134	-8.4	0.0	--	--
NORDESTE	ÁREA I	2 612 638	2 761 834	2 753 380	5.4	-0.3	14.2	14.0
	ÁREA II	2 573 767	2 645 438	2 635 211	2.4	-0.4	14.1	13.6
	PRODUÇÃO	8 723 840	8 203 921	8 158 870	-6.5	-0.5	8.5	9.4
	REND. MÉDIO	3 390	3 101	3 096	-8.7	-0.2	--	--
MARANHÃO	ÁREA I	456 310	476 455	476 455	4.4	0.0	2.5	2.4
	ÁREA II	456 310	476 455	476 455	4.4	0.0	2.5	2.5
	PRODUÇÃO	2 093 371	2 251 071	2 251 071	7.5	0.0	2.0	2.6
	REND. MÉDIO	4 588	4 725	4 725	3.0	0.0	--	--
PIAUI	ÁREA I	467 765	521 935	521 935	11.6	0.0	2.6	2.7
	ÁREA II	466 232	505 366	505 366	8.4	0.0	2.6	2.6
	PRODUÇÃO	2 199 753	2 131 907	2 131 907	-3.1	0.0	2.1	2.5
	REND. MÉDIO	4 718	4 219	4 219	-10.6	0.0	--	--

MILHO (em grão) - TOTAL

Outubro 2021

GRANDES REGIÕES E UNIDADES DA FEDERAÇÃO	VARIÁVEL	SAFRA 2020	SAFRA 2021		VARIÇÃO (%)		PARTICIPAÇÃO	
			SETEMBRO	OUTUBRO	ANUAL	MENSAL	SAFRA 2020	SAFRA 2021
CEARÁ	ÁREA I	538 259	558 689	559 213	3.9	0.1	2.9	2.8
	ÁREA II	537 704	558 689	559 213	4.0	0.1	2.9	2.9
	PRODUÇÃO	633 984	413 707	410 862	-35.2	-0.7	0.6	0.5
	REND. MÉDIO	1 179	740	735	-37.7	-0.7	--	--
RIO GRANDE DO NORTE	ÁREA I	58 837	47 226	45 973	-21.9	-2.7	0.3	0.2
	ÁREA II	56 375	29 484	28 083	-50.2	-4.8	0.3	0.1
	PRODUÇÃO	31 606	13 323	13 057	-58.7	-2.0	0.0	0.0
	REND. MÉDIO	561	452	465	-17.1	2.9	--	--
PARAÍBA	ÁREA I	96 772	88 579	88 579	-8.5	0.0	0.5	0.5
	ÁREA II	96 722	83 502	83 502	-13.7	0.0	0.5	0.4
	PRODUÇÃO	77 073	60 111	60 111	-22.0	0.0	0.1	0.1
	REND. MÉDIO	797	720	720	-9.7	0.0	--	--
PERNAMBUCO	ÁREA I	179 619	182 630	174 905	-2.6	-4.2	1.0	0.9
	ÁREA II	150 155	120 380	111 030	-26.1	-7.8	0.8	0.6
	PRODUÇÃO	178 773	70 467	63 527	-64.5	-9.8	0.2	0.1
	REND. MÉDIO	1 191	585	572	-52.0	-2.2	--	--
ALAGOAS	ÁREA I	37 683	47 461	47 461	25.9	0.0	0.2	0.2
	ÁREA II	32 876	40 903	40 903	24.4	0.0	0.2	0.2
	PRODUÇÃO	61 283	82 497	82 497	34.6	0.0	0.1	0.1
	REND. MÉDIO	1 864	2 017	2 017	8.2	0.0	--	--
SERGIPE	ÁREA I	153 893	168 859	168 859	9.7	0.0	0.8	0.9
	ÁREA II	153 893	160 659	160 659	4.4	0.0	0.8	0.8
	PRODUÇÃO	847 797	730 838	730 838	-13.8	0.0	0.8	0.8
	REND. MÉDIO	5 509	4 549	4 549	-17.4	0.0	--	--
BAHIA	ÁREA I	623 500	670 000	670 000	7.5	0.0	3.4	3.4
	ÁREA II	623 500	670 000	670 000	7.5	0.0	3.4	3.4
	PRODUÇÃO	2 600 200	2 450 000	2 415 000	-7.1	-1.4	2.5	2.8
	REND. MÉDIO	4 170	3 657	3 604	-13.6	-1.4	--	--
SUDESTE	ÁREA I	2 008 075	2 036 206	2 028 980	1.0	-0.4	11.0	10.3
	ÁREA II	1 986 750	2 001 457	1 992 951	0.3	-0.4	10.9	10.3
	PRODUÇÃO	12 235 139	11 081 874	11 046 375	-9.7	-0.3	11.9	12.7
	REND. MÉDIO	6 158	5 537	5 543	-10.0	0.1	--	--
MINAS GERAIS	ÁREA I	1 138 036	1 200 104	1 192 895	4.8	-0.6	6.2	6.1
	ÁREA II	1 118 713	1 165 355	1 156 866	3.4	-0.7	6.1	6.0
	PRODUÇÃO	7 680 582	6 824 857	6 789 350	-11.6	-0.5	7.4	7.8
	REND. MÉDIO	6 866	5 856	5 869	-14.5	0.2	--	--
ESPÍRITO SANTO	ÁREA I	12 822	13 632	13 632	6.3	0.0	0.1	0.1
	ÁREA II	12 822	13 632	13 632	6.3	0.0	0.1	0.1
	PRODUÇÃO	38 883	41 285	41 285	6.2	0.0	0.0	0.0
	REND. MÉDIO	3 033	3 029	3 029	-0.1	0.0	--	--
RIO DE JANEIRO	ÁREA I	1 728	2 008	1 991	15.2	-0.8	0.0	0.0
	ÁREA II	1 728	2 008	1 991	15.2	-0.8	0.0	0.0
	PRODUÇÃO	8 051	7 517	7 525	-6.5	0.1	0.0	0.0
	REND. MÉDIO	4 659	3 744	3 780	-18.9	1.0	--	--
SÃO PAULO	ÁREA I	855 489	820 462	820 462	-4.1	0.0	4.7	4.2
	ÁREA II	853 487	820 462	820 462	-3.9	0.0	4.7	4.2
	PRODUÇÃO	4 507 623	4 208 215	4 208 215	-6.6	0.0	4.4	4.9
	REND. MÉDIO	5 281	5 129	5 129	-2.9	0.0	--	--

MILHO (em grão) - TOTAL

Outubro 2021

GRANDES REGIÕES E UNIDADES DA FEDERAÇÃO	VARIÁVEL	SAFRA 2020	SAFRA 2021		VARIÇÃO (%)		PARTICIPAÇÃO	
			SETEMBRO	OUTUBRO	ANUAL	MENSAL	SAFRA 2020	SAFRA 2021
SUL	ÁREA I	3 736 585	4 010 465	4 010 165	7.3	-0.0	20.4	20.4
	ÁREA II	3 725 665	4 003 433	4 003 133	7.4	-0.0	20.4	20.6
	PRODUÇÃO	22 135 122	15 221 594	15 491 051	-30.0	1.8	21.4	17.9
	REND. MÉDIO	5 941	3 802	3 870	-34.9	1.8	--	--
PARANÁ	ÁREA I	2 642 600	2 890 600	2 890 300	9.4	-0.0	14.4	14.7
	ÁREA II	2 642 600	2 890 600	2 890 300	9.4	-0.0	14.5	14.9
	PRODUÇÃO	15 226 700	8 641 700	8 911 400	-41.5	3.1	14.7	10.3
	REND. MÉDIO	5 762	2 990	3 083	-46.5	3.1	--	--
SANTA CATARINA	ÁREA I	342 312	339 528	339 528	-0.8	0.0	1.9	1.7
	ÁREA II	341 280	336 556	336 556	-1.4	0.0	1.9	1.7
	PRODUÇÃO	2 699 729	2 200 000	2 200 000	-18.5	0.0	2.6	2.5
	REND. MÉDIO	7 911	6 537	6 537	-17.4	0.0	--	--
RIO GRANDE DO SUL	ÁREA I	751 673	780 337	780 337	3.8	0.0	4.1	4.0
	ÁREA II	741 785	776 277	776 277	4.6	0.0	4.1	4.0
	PRODUÇÃO	4 208 693	4 379 894	4 379 651	4.1	-0.0	4.1	5.0
	REND. MÉDIO	5 674	5 642	5 642	-0.6	0.0	--	--
CENTRO-OESTE	ÁREA I	9 100 903	9 842 304	9 842 304	8.1	0.0	49.6	50.1
	ÁREA II	9 097 723	9 787 032	9 787 032	7.6	0.0	49.8	50.4
	PRODUÇÃO	56 691 583	48 279 283	48 279 283	-14.8	0.0	54.9	55.7
	REND. MÉDIO	6 231	4 933	4 933	-20.8	0.0	--	--
MATO GROSSO DO SUL	ÁREA I	1 972 979	2 140 865	2 140 865	8.5	0.0	10.8	10.9
	ÁREA II	1 972 979	2 103 473	2 103 473	6.6	0.0	10.8	10.8
	PRODUÇÃO	10 677 008	6 813 122	6 813 122	-36.2	0.0	10.3	7.9
	REND. MÉDIO	5 412	3 239	3 239	-40.2	0.0	--	--
MATO GROSSO	ÁREA I	5 381 297	5 883 837	5 883 837	9.3	0.0	29.3	30.0
	ÁREA II	5 381 297	5 883 837	5 883 837	9.3	0.0	29.5	30.3
	PRODUÇÃO	33 931 181	32 554 628	32 554 628	-4.1	0.0	32.9	37.5
	REND. MÉDIO	6 305	5 533	5 533	-12.2	0.0	--	--
GOIÁS	ÁREA I	1 685 427	1 757 602	1 757 602	4.3	0.0	9.2	8.9
	ÁREA II	1 682 247	1 739 722	1 739 722	3.4	0.0	9.2	9.0
	PRODUÇÃO	11 597 256	8 589 333	8 589 333	-25.9	0.0	11.2	9.9
	REND. MÉDIO	6 894	4 937	4 937	-28.4	0.0	--	--
DISTRITO FEDERAL	ÁREA I	61 200	60 000	60 000	-2.0	0.0	0.3	0.3
	ÁREA II	61 200	60 000	60 000	-2.0	0.0	0.3	0.3
	PRODUÇÃO	486 138	322 200	322 200	-33.7	0.0	0.5	0.4
	REND. MÉDIO	7 943	5 370	5 370	-32.4	0.0	--	--

Nota - Área (ha), Produção (t) e Rendimento Médio (kg/ha).

Para as Unidades da Federação que, por força do calendário agrícola, ainda não dispõem das estimativas iniciais, os dados correspondem a uma projeção obtida a partir das informações de anos anteriores.

ÁREA I é a área plantada.

ÁREA II é a área colhida ou a ser colhida.

Fonte: IBGE, Diretoria de Pesquisas, Coordenação de Agropecuária, Levantamento Sistemático da Produção Agrícola, Outubro/2021.

MILHO (em grão) 1ª safra

Outubro 2021

GRANDES REGIÕES E UNIDADES DA FEDERAÇÃO	VARIÁVEL	SAFRA 2020	SAFRA 2021		VARIÇÃO (%)		PARTICIPAÇÃO	
			SETEMBRO	OUTUBRO	ANUAL	MENSAL	SAFRA 2020	SAFRA 2021
TOTAL	ÁREA I	4 950 102	5 074 402	5 083 615	2.7	0.2	100.0	100.0
	ÁREA II	4 892 302	4 961 814	4 971 334	1.6	0.2	100.0	100.0
	PRODUÇÃO	26 592 956	25 742 405	25 852 967	-2.8	0.4	100.0	100.0
	REND. MÉDIO	5 436	5 188	5 200	-4.3	0.2	--	--
NORTE	ÁREA I	360 598	369 531	386 481	7.2	4.6	7.3	7.6
	ÁREA II	360 308	369 516	386 481	7.3	4.6	7.4	7.8
	PRODUÇÃO	1 201 188	1 176 683	1 295 421	7.8	10.1	4.5	5.0
	REND. MÉDIO	3 334	3 184	3 352	0.5	5.3	--	--
RONDÔNIA	ÁREA I	44 705	45 186	61 713	38.0	36.6	0.9	1.2
	ÁREA II	44 690	45 171	61 713	38.1	36.6	0.9	1.2
	PRODUÇÃO	143 348	141 819	260 562	81.8	83.7	0.5	1.0
	REND. MÉDIO	3 208	3 140	4 222	31.6	34.5	--	--
ACRE	ÁREA I	27 030	28 130	28 130	4.1	0.0	0.5	0.6
	ÁREA II	27 030	28 130	28 130	4.1	0.0	0.6	0.6
	PRODUÇÃO	68 305	78 730	78 730	15.3	0.0	0.3	0.3
	REND. MÉDIO	2 527	2 799	2 799	10.8	0.0	--	--
AMAZONAS	ÁREA I	7 886	8 655	8 655	9.8	0.0	0.2	0.2
	ÁREA II	7 628	8 655	8 655	13.5	0.0	0.2	0.2
	PRODUÇÃO	19 093	18 746	18 746	-1.8	0.0	0.1	0.1
	REND. MÉDIO	2 503	2 166	2 166	-13.5	0.0	--	--
RORAIMA	ÁREA I	5 071	5 071	5 071	0.0	0.0	0.1	0.1
	ÁREA II	5 071	5 071	5 071	0.0	0.0	0.1	0.1
	PRODUÇÃO	14 853	14 853	14 853	0.0	0.0	0.1	0.1
	REND. MÉDIO	2 929	2 929	2 929	0.0	0.0	--	--
PARÁ	ÁREA I	165 031	169 059	169 482	2.7	0.3	3.3	3.3
	ÁREA II	165 031	169 059	169 482	2.7	0.3	3.4	3.4
	PRODUÇÃO	489 547	511 668	511 663	4.5	-0.0	1.8	2.0
	REND. MÉDIO	2 966	3 027	3 019	1.8	-0.3	--	--
AMAPÁ	ÁREA I	1 280	1 310	1 310	2.3	0.0	0.0	0.0
	ÁREA II	1 263	1 310	1 310	3.7	0.0	0.0	0.0
	PRODUÇÃO	1 150	1 186	1 186	3.1	0.0	0.0	0.0
	REND. MÉDIO	911	905	905	-0.7	0.0	--	--
TOCANTINS	ÁREA I	109 595	112 120	112 120	2.3	0.0	2.2	2.2
	ÁREA II	109 595	112 120	112 120	2.3	0.0	2.2	2.3
	PRODUÇÃO	464 892	409 681	409 681	-11.9	0.0	1.7	1.6
	REND. MÉDIO	4 242	3 654	3 654	-13.9	0.0	--	--
NORDESTE	ÁREA I	1 885 843	1 921 000	1 917 346	1.7	-0.2	38.1	37.7
	ÁREA II	1 858 578	1 829 376	1 826 014	-1.8	-0.2	38.0	36.7
	PRODUÇÃO	5 972 790	5 576 157	5 571 561	-6.7	-0.1	22.5	21.6
	REND. MÉDIO	3 214	3 048	3 051	-5.1	0.1	--	--
MARANHÃO	ÁREA I	271 939	272 613	272 613	0.2	0.0	5.5	5.4
	ÁREA II	271 939	272 613	272 613	0.2	0.0	5.6	5.5
	PRODUÇÃO	1 239 919	1 359 355	1 359 355	9.6	0.0	4.7	5.3
	REND. MÉDIO	4 560	4 986	4 986	9.3	0.0	--	--
PIAUI	ÁREA I	435 334	427 008	427 008	-1.9	0.0	8.8	8.4
	ÁREA II	433 801	410 439	410 439	-5.4	0.0	8.9	8.3
	PRODUÇÃO	2 050 164	1 799 978	1 799 978	-12.2	0.0	7.7	7.0
	REND. MÉDIO	4 726	4 385	4 385	-7.2	0.0	--	--

MILHO (em grão) 1ª safra

Outubro 2021

GRANDES REGIÕES E UNIDADES DA FEDERAÇÃO	VARIÁVEL	SAFRA 2020	SAFRA 2021		VARIÇÃO (%)		PARTICIPAÇÃO	
			SETEMBRO	OUTUBRO	ANUAL	MENSAL	SAFRA 2020	SAFRA 2021
CEARÁ	ÁREA I	538 085	558 514	559 038	3.9	0.1	10.9	11.0
	ÁREA II	537 530	558 514	559 038	4.0	0.1	11.0	11.2
	PRODUÇÃO	633 175	412 900	410 055	-35.2	-0.7	2.4	1.6
	REND. MÉDIO	1 178	739	734	-37.7	-0.7	--	--
RIO GRANDE DO NORTE	ÁREA I	58 837	47 226	45 973	-21.9	-2.7	1.2	0.9
	ÁREA II	56 375	29 484	28 083	-50.2	-4.8	1.2	0.6
	PRODUÇÃO	31 606	13 323	13 057	-58.7	-2.0	0.1	0.1
	REND. MÉDIO	561	452	465	-17.1	2.9	--	--
PARAÍBA	ÁREA I	96 772	88 579	88 579	-8.5	0.0	2.0	1.7
	ÁREA II	96 722	83 502	83 502	-13.7	0.0	2.0	1.7
	PRODUÇÃO	77 073	60 111	60 111	-22.0	0.0	0.3	0.2
	REND. MÉDIO	797	720	720	-9.7	0.0	--	--
PERNAMBUCO	ÁREA I	121 376	117 060	114 135	-6.0	-2.5	2.5	2.2
	ÁREA II	98 711	64 824	62 339	-36.8	-3.8	2.0	1.3
	PRODUÇÃO	140 653	30 490	29 005	-79.4	-4.9	0.5	0.1
	REND. MÉDIO	1 425	470	465	-67.4	-1.1	--	--
BAHIA	ÁREA I	363 500	410 000	410 000	12.8	0.0	7.3	8.1
	ÁREA II	363 500	410 000	410 000	12.8	0.0	7.4	8.2
	PRODUÇÃO	1 800 200	1 900 000	1 900 000	5.5	0.0	6.8	7.3
	REND. MÉDIO	4 952	4 634	4 634	-6.4	0.0	--	--
SUDESTE	ÁREA I	991 313	1 032 966	1 028 883	3.8	-0.4	20.0	20.2
	ÁREA II	971 988	1 019 059	1 014 976	4.4	-0.4	19.9	20.4
	PRODUÇÃO	6 853 193	7 222 419	7 219 082	5.3	-0.0	25.8	27.9
	REND. MÉDIO	7 051	7 087	7 113	0.9	0.4	--	--
MINAS GERAIS	ÁREA I	656 024	691 621	687 540	4.8	-0.6	13.3	13.5
	ÁREA II	636 701	677 714	673 633	5.8	-0.6	13.0	13.6
	PRODUÇÃO	4 644 386	4 900 603	4 897 216	5.4	-0.1	17.5	18.9
	REND. MÉDIO	7 294	7 231	7 270	-0.3	0.5	--	--
ESPÍRITO SANTO	ÁREA I	11 519	12 317	12 317	6.9	0.0	0.2	0.2
	ÁREA II	11 519	12 317	12 317	6.9	0.0	0.2	0.2
	PRODUÇÃO	33 122	35 413	35 413	6.9	0.0	0.1	0.1
	REND. MÉDIO	2 875	2 875	2 875	0.0	0.0	--	--
RIO DE JANEIRO	ÁREA I	1 081	1 366	1 364	26.2	-0.1	0.0	0.0
	ÁREA II	1 081	1 366	1 364	26.2	-0.1	0.0	0.0
	PRODUÇÃO	3 562	4 888	4 938	38.6	1.0	0.0	0.0
	REND. MÉDIO	3 295	3 578	3 620	9.9	1.2	--	--
SÃO PAULO	ÁREA I	322 689	327 662	327 662	1.5	0.0	6.5	6.4
	ÁREA II	322 687	327 662	327 662	1.5	0.0	6.6	6.6
	PRODUÇÃO	2 172 123	2 281 515	2 281 515	5.0	0.0	8.2	8.8
	REND. MÉDIO	6 731	6 963	6 963	3.4	0.0	--	--
SUL	ÁREA I	1 449 885	1 492 365	1 492 365	2.9	0.0	29.3	29.4
	ÁREA II	1 438 965	1 485 333	1 485 333	3.2	0.0	29.4	29.9
	PRODUÇÃO	10 473 322	9 695 094	9 694 851	-7.4	-0.0	39.4	37.5
	REND. MÉDIO	7 278	6 527	6 527	-10.3	0.0	--	--
PARANÁ	ÁREA I	355 900	372 500	372 500	4.7	0.0	7.2	7.3
	ÁREA II	355 900	372 500	372 500	4.7	0.0	7.3	7.5
	PRODUÇÃO	3 564 900	3 115 200	3 115 200	-12.6	0.0	13.4	12.0
	REND. MÉDIO	10 017	8 363	8 363	-16.5	0.0	--	--

MILHO (em grão) 1ª safra

Outubro 2021

GRANDES REGIÕES E UNIDADES DA FEDERAÇÃO	VARIÁVEL	SAFRA 2020	SAFRA 2021		VARIÇÃO (%)		PARTICIPAÇÃO	
			SETEMBRO	OUTUBRO	ANUAL	MENSAL	SAFRA 2020	SAFRA 2021
SANTA CATARINA	ÁREA I	342 312	339 528	339 528	-0.8	0.0	6.9	6.7
	ÁREA II	341 280	336 556	336 556	-1.4	0.0	7.0	6.8
	PRODUÇÃO	2 699 729	2 200 000	2 200 000	-18.5	0.0	10.2	8.5
	REND. MÉDIO	7 911	6 537	6 537	-17.4	0.0	--	--
RIO GRANDE DO SUL	ÁREA I	751 673	780 337	780 337	3.8	0.0	15.2	15.4
	ÁREA II	741 785	776 277	776 277	4.6	0.0	15.2	15.6
	PRODUÇÃO	4 208 693	4 379 894	4 379 651	4.1	-0.0	15.8	16.9
	REND. MÉDIO	5 674	5 642	5 642	-0.6	0.0	--	--
CENTRO-OESTE	ÁREA I	262 463	258 540	258 540	-1.5	0.0	5.3	5.1
	ÁREA II	262 463	258 530	258 530	-1.5	0.0	5.4	5.2
	PRODUÇÃO	2 092 463	2 072 052	2 072 052	-1.0	0.0	7.9	8.0
	REND. MÉDIO	7 972	8 015	8 015	0.5	0.0	--	--
MATO GROSSO DO SUL	ÁREA I	16 832	15 360	15 360	-8.7	0.0	0.3	0.3
	ÁREA II	16 832	15 350	15 350	-8.8	0.0	0.3	0.3
	PRODUÇÃO	125 447	131 128	131 128	4.5	0.0	0.5	0.5
	REND. MÉDIO	7 453	8 543	8 543	14.6	0.0	--	--
MATO GROSSO	ÁREA I	43 953	48 991	48 991	11.5	0.0	0.9	1.0
	ÁREA II	43 953	48 991	48 991	11.5	0.0	0.9	1.0
	PRODUÇÃO	254 353	293 350	293 350	15.3	0.0	1.0	1.1
	REND. MÉDIO	5 787	5 988	5 988	3.5	0.0	--	--
GOIÁS	ÁREA I	178 578	179 189	179 189	0.3	0.0	3.6	3.5
	ÁREA II	178 578	179 189	179 189	0.3	0.0	3.7	3.6
	PRODUÇÃO	1 493 213	1 512 574	1 512 574	1.3	0.0	5.6	5.9
	REND. MÉDIO	8 362	8 441	8 441	0.9	0.0	--	--
DISTRITO FEDERAL	ÁREA I	23 100	15 000	15 000	-35.1	0.0	0.5	0.3
	ÁREA II	23 100	15 000	15 000	-35.1	0.0	0.5	0.3
	PRODUÇÃO	219 450	135 000	135 000	-38.5	0.0	0.8	0.5
	REND. MÉDIO	9 500	9 000	9 000	-5.3	0.0	--	--

Nota - Área (ha), Produção (t) e Rendimento Médio (kg/ha).

Para as Unidades da Federação que, por força do calendário agrícola, ainda não dispõem das estimativas iniciais, os dados correspondem a uma projeção obtida a partir das informações de anos anteriores.

ÁREA I é a área plantada.

ÁREA II é a área colhida ou a ser colhida.

Fonte: IBGE, Diretoria de Pesquisas, Coordenação de Agropecuária, Levantamento Sistemático da Produção Agrícola, Outubro/2021.

MILHO (em grão) 2ª safra

Outubro 2021

GRANDES REGIÕES E UNIDADES DA FEDERAÇÃO	VARIÁVEL	SAFRA 2020	SAFRA 2021		VARIÇÃO (%)		PARTICIPAÇÃO	
			SETEMBRO	OUTUBRO	ANUAL	MENSAL	SAFRA 2020	SAFRA 2021
TOTAL	ÁREA I	13 387 329	14 521 086	14 557 145	8.7	0.2	100.0	100.0
	ÁREA II	13 370 504	14 419 498	14 452 212	8.1	0.2	100.0	100.0
	PRODUÇÃO	76 642 108	60 527 347	60 892 023	-20.6	0.6	100.0	100.0
	REND. MÉDIO	5 732	4 198	4 213	-26.5	0.4	--	--
NORTE	ÁREA I	518 632	575 148	619 450	19.4	7.7	3.9	4.3
	ÁREA II	518 593	574 436	618 738	19.3	7.7	3.9	4.3
	PRODUÇÃO	2 248 192	2 306 397	2 473 990	10.0	7.3	2.9	4.1
	REND. MÉDIO	4 335	4 015	3 998	-7.8	-0.4	--	--
RONDÔNIA	ÁREA I	201 904	235 252	242 764	20.2	3.2	1.5	1.7
	ÁREA II	201 874	234 599	242 111	19.9	3.2	1.5	1.7
	PRODUÇÃO	893 557	1 005 044	1 031 845	15.5	2.7	1.2	1.7
	REND. MÉDIO	4 426	4 284	4 262	-3.7	-0.5	--	--
ACRE	ÁREA I	2 340	5 190	5 480	134.2	5.6	0.0	0.0
	ÁREA II	2 340	5 190	5 480	134.2	5.6	0.0	0.0
	PRODUÇÃO	10 757	23 530	24 822	130.8	5.5	0.0	0.0
	REND. MÉDIO	4 597	4 534	4 530	-1.5	-0.1	--	--
RORAIMA	ÁREA I	6 625	6 625	6 625	0.0	0.0	0.0	0.0
	ÁREA II	6 616	6 616	6 616	0.0	0.0	0.0	0.0
	PRODUÇÃO	41 374	32 796	32 796	-20.7	0.0	0.1	0.1
	REND. MÉDIO	6 254	4 957	4 957	-20.7	0.0	--	--
PARÁ	ÁREA I	101 012	151 982	188 482	86.6	24.0	0.8	1.3
	ÁREA II	101 012	151 982	188 482	86.6	24.0	0.8	1.3
	PRODUÇÃO	339 339	463 450	602 950	77.7	30.1	0.4	1.0
	REND. MÉDIO	3 359	3 049	3 199	-4.8	4.9	--	--
TOCANTINS	ÁREA I	206 751	176 099	176 099	-14.8	0.0	1.5	1.2
	ÁREA II	206 751	176 049	176 049	-14.8	0.0	1.5	1.2
	PRODUÇÃO	963 165	781 577	781 577	-18.9	0.0	1.3	1.3
	REND. MÉDIO	4 659	4 440	4 440	-4.7	0.0	--	--
NORDESTE	ÁREA I	726 795	840 834	836 034	15.0	-0.6	5.4	5.7
	ÁREA II	715 189	816 062	809 197	13.1	-0.8	5.3	5.6
	PRODUÇÃO	2 751 050	2 627 764	2 587 309	-6.0	-1.5	3.6	4.2
	REND. MÉDIO	3 847	3 220	3 197	-16.9	-0.7	--	--
MARANHÃO	ÁREA I	184 371	203 842	203 842	10.6	0.0	1.4	1.4
	ÁREA II	184 371	203 842	203 842	10.6	0.0	1.4	1.4
	PRODUÇÃO	853 452	891 716	891 716	4.5	0.0	1.1	1.5
	REND. MÉDIO	4 629	4 375	4 375	-5.5	0.0	--	--
PIAUI	ÁREA I	32 431	94 927	94 927	192.7	0.0	0.2	0.7
	ÁREA II	32 431	94 927	94 927	192.7	0.0	0.2	0.7
	PRODUÇÃO	149 589	331 929	331 929	121.9	0.0	0.2	0.5
	REND. MÉDIO	4 613	3 497	3 497	-24.2	0.0	--	--
CEARÁ	ÁREA I	174	175	175	0.6	0.0	0.0	0.0
	ÁREA II	174	175	175	0.6	0.0	0.0	0.0
	PRODUÇÃO	809	807	807	-0.2	0.0	0.0	0.0
	REND. MÉDIO	4 649	4 611	4 611	-0.8	0.0	--	--
PERNAMBUCO	ÁREA I	58 243	65 570	60 770	4.3	-7.3	0.4	0.4
	ÁREA II	51 444	55 556	48 691	-5.4	-12.4	0.4	0.3
	PRODUÇÃO	38 120	39 977	34 522	-9.4	-13.6	0.0	0.1
	REND. MÉDIO	741	720	709	-4.3	-1.5	--	--

MILHO (em grão) 2ª safra

Outubro 2021

GRANDES REGIÕES E UNIDADES DA FEDERAÇÃO	VARIÁVEL	SAFRA 2020	SAFRA 2021		VARIÇÃO (%)		PARTICIPAÇÃO	
			SETEMBRO	OUTUBRO	ANUAL	MENSAL	SAFRA 2020	SAFRA 2021
ALAGOAS	ÁREA I	37 683	47 461	47 461	25.9	0.0	0.3	0.3
	ÁREA II	32 876	40 903	40 903	24.4	0.0	0.2	0.3
	PRODUÇÃO	61 283	82 497	82 497	34.6	0.0	0.1	0.1
	REND. MÉDIO	1 864	2 017	2 017	8.2	0.0	--	--
SERGIPE	ÁREA I	153 893	168 859	168 859	9.7	0.0	1.1	1.2
	ÁREA II	153 893	160 659	160 659	4.4	0.0	1.2	1.1
	PRODUÇÃO	847 797	730 838	730 838	-13.8	0.0	1.1	1.2
	REND. MÉDIO	5 509	4 549	4 549	-17.4	0.0	--	--
BAHIA	ÁREA I	260 000	260 000	260 000	0.0	0.0	1.9	1.8
	ÁREA II	260 000	260 000	260 000	0.0	0.0	1.9	1.8
	PRODUÇÃO	800 000	550 000	515 000	-35.6	-6.4	1.0	0.8
	REND. MÉDIO	3 077	2 115	1 981	-35.6	-6.3	--	--
SUDESTE	ÁREA I	1 016 762	1 003 240	1 000 097	-1.6	-0.3	7.6	6.9
	ÁREA II	1 014 762	982 398	977 975	-3.6	-0.5	7.6	6.8
	PRODUÇÃO	5 381 946	3 859 455	3 827 293	-28.9	-0.8	7.0	6.3
	REND. MÉDIO	5 304	3 929	3 913	-26.2	-0.4	--	--
MINAS GERAIS	ÁREA I	482 012	508 483	505 355	4.8	-0.6	3.6	3.5
	ÁREA II	482 012	487 641	483 233	0.3	-0.9	3.6	3.3
	PRODUÇÃO	3 036 196	1 924 254	1 892 134	-37.7	-1.7	4.0	3.1
	REND. MÉDIO	6 299	3 946	3 916	-37.8	-0.8	--	--
ESPÍRITO SANTO	ÁREA I	1 303	1 315	1 315	0.9	0.0	0.0	0.0
	ÁREA II	1 303	1 315	1 315	0.9	0.0	0.0	0.0
	PRODUÇÃO	5 761	5 872	5 872	1.9	0.0	0.0	0.0
	REND. MÉDIO	4 421	4 465	4 465	1.0	0.0	--	--
RIO DE JANEIRO	ÁREA I	647	642	627	-3.1	-2.3	0.0	0.0
	ÁREA II	647	642	627	-3.1	-2.3	0.0	0.0
	PRODUÇÃO	4 489	2 629	2 587	-42.4	-1.6	0.0	0.0
	REND. MÉDIO	6 938	4 095	4 126	-40.5	0.8	--	--
SÃO PAULO	ÁREA I	532 800	492 800	492 800	-7.5	0.0	4.0	3.4
	ÁREA II	530 800	492 800	492 800	-7.2	0.0	4.0	3.4
	PRODUÇÃO	2 335 500	1 926 700	1 926 700	-17.5	0.0	3.0	3.2
	REND. MÉDIO	4 400	3 910	3 910	-11.1	0.0	--	--
SUL	ÁREA I	2 286 700	2 518 100	2 517 800	10.1	-0.0	17.1	17.3
	ÁREA II	2 286 700	2 518 100	2 517 800	10.1	-0.0	17.1	17.4
	PRODUÇÃO	11 661 800	5 526 500	5 796 200	-50.3	4.9	15.2	9.5
	REND. MÉDIO	5 100	2 195	2 302	-54.9	4.9	--	--
PARANÁ	ÁREA I	2 286 700	2 518 100	2 517 800	10.1	-0.0	17.1	17.3
	ÁREA II	2 286 700	2 518 100	2 517 800	10.1	-0.0	17.1	17.4
	PRODUÇÃO	11 661 800	5 526 500	5 796 200	-50.3	4.9	15.2	9.5
	REND. MÉDIO	5 100	2 195	2 302	-54.9	4.9	--	--
CENTRO-OESTE	ÁREA I	8 838 440	9 583 764	9 583 764	8.4	0.0	66.0	65.8
	ÁREA II	8 835 260	9 528 502	9 528 502	7.8	0.0	66.1	65.9
	PRODUÇÃO	54 599 120	46 207 231	46 207 231	-15.4	0.0	71.2	75.9
	REND. MÉDIO	6 180	4 849	4 849	-21.5	0.0	--	--
MATO GROSSO DO SUL	ÁREA I	1 956 147	2 125 505	2 125 505	8.7	0.0	14.6	14.6
	ÁREA II	1 956 147	2 088 123	2 088 123	6.7	0.0	14.6	14.4
	PRODUÇÃO	10 551 561	6 681 994	6 681 994	-36.7	0.0	13.8	11.0
	REND. MÉDIO	5 394	3 200	3 200	-40.7	0.0	--	--

MILHO (em grão) 2ª safra

Outubro 2021

GRANDES REGIÕES E UNIDADES DA FEDERAÇÃO	VARIÁVEL	SAFRA 2020	SAFRA 2021		VARIÇÃO (%)		PARTICIPAÇÃO	
			SETEMBRO	OUTUBRO	ANUAL	MENSAL	SAFRA 2020	SAFRA 2021
MATO GROSSO	ÁREA I	5 337 344	5 834 846	5 834 846	9.3	0.0	39.9	40.1
	ÁREA II	5 337 344	5 834 846	5 834 846	9.3	0.0	39.9	40.4
	PRODUÇÃO	33 676 828	32 261 278	32 261 278	-4.2	0.0	43.9	53.0
	REND. MÉDIO	6 310	5 529	5 529	-12.4	0.0	--	--
GOIÁS	ÁREA I	1 506 849	1 578 413	1 578 413	4.7	0.0	11.3	10.8
	ÁREA II	1 503 669	1 560 533	1 560 533	3.8	0.0	11.2	10.8
	PRODUÇÃO	10 104 043	7 076 759	7 076 759	-30.0	0.0	13.2	11.6
	REND. MÉDIO	6 720	4 535	4 535	-32.5	0.0	--	--
DISTRITO FEDERAL	ÁREA I	38 100	45 000	45 000	18.1	0.0	0.3	0.3
	ÁREA II	38 100	45 000	45 000	18.1	0.0	0.3	0.3
	PRODUÇÃO	266 688	187 200	187 200	-29.8	0.0	0.3	0.3
	REND. MÉDIO	7 000	4 160	4 160	-40.6	0.0	--	--

Nota - Área (ha), Produção (t) e Rendimento Médio (kg/ha).

Para as Unidades da Federação que, por força do calendário agrícola, ainda não dispõem das estimativas iniciais, os dados correspondem a uma projeção obtida a partir das informações de anos anteriores.

ÁREA I é a área plantada.

ÁREA II é a área colhida ou a ser colhida.

Fonte: IBGE, Diretoria de Pesquisas, Coordenação de Agropecuária, Levantamento Sistemático da Produção Agrícola, Outubro/2021.

SOJA (em grão)

Outubro 2021

GRANDES REGIÕES E UNIDADES DA FEDERAÇÃO	VARIÁVEL	SAFRA 2020	SAFRA 2021		VARIAÇÃO (%)		PARTICIPAÇÃO	
			SETEMBRO	OUTUBRO	ANUAL	MENSAL	SAFRA 2020	SAFRA 2021
TOTAL	ÁREA I	37 068 346	38 852 491	38 866 350	4.9	0.0	100.0	100.0
	ÁREA II	37 045 414	38 805 747	38 819 606	4.8	0.0	100.0	100.0
	PRODUÇÃO	121 522 363	134 036 384	134 086 406	10.3	0.0	100.0	100.0
	REND. MÉDIO	3 280	3 454	3 454	5.3	0.0	--	--
NORTE	ÁREA I	2 029 246	2 177 957	2 191 316	8.0	0.6	5.5	5.6
	ÁREA II	2 029 096	2 144 757	2 158 116	6.4	0.6	5.5	5.6
	PRODUÇÃO	6 377 581	6 478 831	6 528 639	2.4	0.8	5.2	4.9
	REND. MÉDIO	3 143	3 021	3 025	-3.8	0.1	--	--
RONDÔNIA	ÁREA I	392 642	380 251	394 610	0.5	3.8	1.1	1.0
	ÁREA II	392 642	380 251	394 610	0.5	3.8	1.1	1.0
	PRODUÇÃO	1 348 784	1 285 285	1 338 293	-0.8	4.1	1.1	1.0
	REND. MÉDIO	3 435	3 380	3 391	-1.3	0.3	--	--
ACRE	ÁREA I	3 280	7 135	7 135	117.5	0.0	0.0	0.0
	ÁREA II	3 280	6 935	6 935	111.4	0.0	0.0	0.0
	PRODUÇÃO	10 380	23 561	23 561	127.0	0.0	0.0	0.0
	REND. MÉDIO	3 165	3 397	3 397	7.3	0.0	--	--
RORAIMA	ÁREA I	24 470	24 470	24 470	0.0	0.0	0.1	0.1
	ÁREA II	24 470	24 470	24 470	0.0	0.0	0.1	0.1
	PRODUÇÃO	53 516	53 198	53 198	-0.6	0.0	0.0	0.0
	REND. MÉDIO	2 187	2 174	2 174	-0.6	0.0	--	--
PARÁ	ÁREA I	607 553	754 761	753 761	24.1	-0.1	1.6	1.9
	ÁREA II	607 553	754 761	753 761	24.1	-0.1	1.6	1.9
	PRODUÇÃO	1 861 616	2 235 627	2 232 427	19.9	-0.1	1.5	1.7
	REND. MÉDIO	3 064	2 962	2 962	-3.3	0.0	--	--
AMAPÁ	ÁREA I	20 200	6 700	6 700	-66.8	0.0	0.1	0.0
	ÁREA II	20 050	6 700	6 700	-66.6	0.0	0.1	0.0
	PRODUÇÃO	47 818	17 956	17 956	-62.4	0.0	0.0	0.0
	REND. MÉDIO	2 385	2 680	2 680	12.4	0.0	--	--
TOCANTINS	ÁREA I	981 101	1 004 640	1 004 640	2.4	0.0	2.6	2.6
	ÁREA II	981 101	971 640	971 640	-1.0	0.0	2.6	2.5
	PRODUÇÃO	3 055 467	2 863 204	2 863 204	-6.3	0.0	2.5	2.1
	REND. MÉDIO	3 114	2 947	2 947	-5.4	0.0	--	--
NORDESTE	ÁREA I	3 341 169	3 541 316	3 541 496	6.0	0.0	9.0	9.1
	ÁREA II	3 340 869	3 541 316	3 541 496	6.0	0.0	9.0	9.1
	PRODUÇÃO	11 581 628	12 765 495	12 766 137	10.2	0.0	9.5	9.5
	REND. MÉDIO	3 467	3 605	3 605	4.0	0.0	--	--
MARANHÃO	ÁREA I	960 937	1 005 623	1 005 623	4.7	0.0	2.6	2.6
	ÁREA II	960 937	1 005 623	1 005 623	4.7	0.0	2.6	2.6
	PRODUÇÃO	3 058 058	3 202 608	3 202 726	4.7	0.0	2.5	2.4
	REND. MÉDIO	3 182	3 185	3 185	0.1	0.0	--	--
PIAUI	ÁREA I	757 978	831 381	831 381	9.7	0.0	2.0	2.1
	ÁREA II	757 678	831 381	831 381	9.7	0.0	2.0	2.1
	PRODUÇÃO	2 447 620	2 713 714	2 713 714	10.9	0.0	2.0	2.0
	REND. MÉDIO	3 230	3 264	3 264	1.1	0.0	--	--
CEARÁ	ÁREA I	450	1 170	1 350	200.0	15.4	0.0	0.0
	ÁREA II	450	1 170	1 350	200.0	15.4	0.0	0.0
	PRODUÇÃO	1 350	3 636	4 160	208.1	14.4	0.0	0.0
	REND. MÉDIO	3 000	3 108	3 081	2.7	-0.9	--	--

SOJA (em grão)

Outubro 2021

GRANDES REGIÕES E UNIDADES DA FEDERAÇÃO	VARIÁVEL	SAFRA 2020	SAFRA 2021		VARIACÃO (%)		PARTICIPACÃO	
			SETEMBRO	OUTUBRO	ANUAL	MENSAL	SAFRA 2020	SAFRA 2021
ALAGOAS	ÁREA I	1 204	3 142	3 142	161.0	0.0	0.0	0.0
	ÁREA II	1 204	3 142	3 142	161.0	0.0	0.0	0.0
	PRODUÇÃO	4 600	11 537	11 537	150.8	0.0	0.0	0.0
	REND. MÉDIO	3 821	3 672	3 672	-3.9	0.0	--	--
BAHIA	ÁREA I	1 620 600	1 700 000	1 700 000	4.9	0.0	4.4	4.4
	ÁREA II	1 620 600	1 700 000	1 700 000	4.9	0.0	4.4	4.4
	PRODUÇÃO	6 070 000	6 834 000	6 834 000	12.6	0.0	5.0	5.1
	REND. MÉDIO	3 746	4 020	4 020	7.3	0.0	--	--
SUDESTE	ÁREA I	2 802 392	3 088 678	3 088 678	10.2	0.0	7.6	7.9
	ÁREA II	2 802 352	3 088 478	3 088 478	10.2	0.0	7.6	8.0
	PRODUÇÃO	10 163 893	11 051 544	11 051 544	8.7	0.0	8.4	8.2
	REND. MÉDIO	3 627	3 578	3 578	-1.4	0.0	--	--
MINAS GERAIS	ÁREA I	1 692 582	1 934 378	1 934 378	14.3	0.0	4.6	5.0
	ÁREA II	1 692 552	1 934 178	1 934 178	14.3	0.0	4.6	5.0
	PRODUÇÃO	6 205 193	6 980 844	6 980 844	12.5	0.0	5.1	5.2
	REND. MÉDIO	3 666	3 609	3 609	-1.6	0.0	--	--
SÃO PAULO	ÁREA I	1 109 810	1 154 300	1 154 300	4.0	0.0	3.0	3.0
	ÁREA II	1 109 800	1 154 300	1 154 300	4.0	0.0	3.0	3.0
	PRODUÇÃO	3 958 700	4 070 700	4 070 700	2.8	0.0	3.3	3.0
	REND. MÉDIO	3 567	3 527	3 527	-1.1	0.0	--	--
SUL	ÁREA I	12 162 216	12 416 370	12 416 420	2.1	0.0	32.8	31.9
	ÁREA II	12 141 014	12 416 308	12 416 358	2.3	0.0	32.8	32.0
	PRODUÇÃO	34 411 338	42 617 087	42 617 237	23.8	0.0	28.3	31.8
	REND. MÉDIO	2 834	3 432	3 432	21.1	0.0	--	--
PARANÁ	ÁREA I	5 516 700	5 629 100	5 629 100	2.0	0.0	14.9	14.5
	ÁREA II	5 516 700	5 629 100	5 629 100	2.0	0.0	14.9	14.5
	PRODUÇÃO	20 871 900	19 853 900	19 853 900	-4.9	0.0	17.2	14.8
	REND. MÉDIO	3 783	3 527	3 527	-6.8	0.0	--	--
SANTA CATARINA	ÁREA I	664 845	680 000	680 000	2.3	0.0	1.8	1.7
	ÁREA II	664 845	680 000	680 000	2.3	0.0	1.8	1.8
	PRODUÇÃO	2 244 245	2 343 625	2 343 625	4.4	0.0	1.8	1.7
	REND. MÉDIO	3 376	3 447	3 447	2.1	0.0	--	--
RIO GRANDE DO SUL	ÁREA I	5 980 671	6 107 270	6 107 320	2.1	0.0	16.1	15.7
	ÁREA II	5 959 469	6 107 208	6 107 258	2.5	0.0	16.1	15.7
	PRODUÇÃO	11 295 193	20 419 562	20 419 712	80.8	0.0	9.3	15.2
	REND. MÉDIO	1 895	3 344	3 344	76.5	0.0	--	--
CENTRO-OESTE	ÁREA I	16 733 323	17 628 170	17 628 440	5.3	0.0	45.1	45.4
	ÁREA II	16 732 083	17 614 888	17 615 158	5.3	0.0	45.2	45.4
	PRODUÇÃO	58 987 923	61 123 427	61 122 849	3.6	-0.0	48.5	45.6
	REND. MÉDIO	3 525	3 470	3 470	-1.6	0.0	--	--
MATO GROSSO DO SUL	ÁREA I	3 120 790	3 382 042	3 382 042	8.4	0.0	8.4	8.7
	ÁREA II	3 120 790	3 380 260	3 380 260	8.3	0.0	8.4	8.7
	PRODUÇÃO	10 948 132	12 253 992	12 253 992	11.9	0.0	9.0	9.1
	REND. MÉDIO	3 508	3 625	3 625	3.3	0.0	--	--

SOJA (em grão)

Outubro 2021

GRANDES REGIÕES E UNIDADES DA FEDERAÇÃO	VARIÁVEL	SAFRA 2020	SAFRA 2021		VARIAÇÃO (%)		PARTICIPAÇÃO	
			SETEMBRO	OUTUBRO	ANUAL	MENSAL	SAFRA 2020	SAFRA 2021
MATO GROSSO	ÁREA I	9 989 649	10 468 899	10 468 899	4.8	0.0	26.9	26.9
	ÁREA II	9 989 649	10 457 399	10 457 399	4.7	0.0	27.0	26.9
	PRODUÇÃO	35 070 044	35 661 151	35 661 151	1.7	0.0	28.9	26.6
	REND. MÉDIO	3 511	3 410	3 410	-2.9	0.0	--	--
GOIÁS	ÁREA I	3 548 384	3 697 229	3 697 499	4.2	0.0	9.6	9.5
	ÁREA II	3 547 144	3 697 229	3 697 499	4.2	0.0	9.6	9.5
	PRODUÇÃO	12 679 197	12 896 284	12 895 706	1.7	-0.0	10.4	9.6
	REND. MÉDIO	3 574	3 488	3 488	-2.4	0.0	--	--
DISTRITO FEDERAL	ÁREA I	74 500	80 000	80 000	7.4	0.0	0.2	0.2
	ÁREA II	74 500	80 000	80 000	7.4	0.0	0.2	0.2
	PRODUÇÃO	290 550	312 000	312 000	7.4	0.0	0.2	0.2
	REND. MÉDIO	3 900	3 900	3 900	0.0	0.0	--	--

Nota - Área (ha), Produção (t) e Rendimento Médio (kg/ha).

Para as Unidades da Federação que, por força do calendário agrícola, ainda não dispõem das estimativas iniciais, os dados correspondem a uma projeção obtida a partir das informações de anos anteriores.

ÁREA I é a área plantada.

ÁREA II é a área colhida ou a ser colhida.

Fonte: IBGE, Diretoria de Pesquisas, Coordenação de Agropecuária, Levantamento Sistemático da Produção Agrícola, Outubro/2021.

SORGO (em grão)

Outubro 2021

GRANDES REGIÕES E UNIDADES DA FEDERAÇÃO	VARIÁVEL	SAFRA 2020	SAFRA 2021		VARIÇÃO (%)		PARTICIPAÇÃO	
			SETEMBRO	OUTUBRO	ANUAL	MENSAL	SAFRA 2020	SAFRA 2021
TOTAL	ÁREA I	877 709	865 611	865 611	-1.4	0.0	100.0	100.0
	ÁREA II	877 030	825 603	825 603	-5.9	0.0	100.0	100.0
	PRODUÇÃO	2 748 747	2 363 359	2 362 747	-14.0	-0.0	100.0	100.0
	REND. MÉDIO	3 134	2 863	2 862	-8.7	-0.0	--	--
NORTE	ÁREA I	41 963	42 266	42 266	0.7	0.0	4.8	4.9
	ÁREA II	41 963	42 194	42 194	0.6	0.0	4.8	5.1
	PRODUÇÃO	84 370	92 053	92 053	9.1	0.0	3.1	3.9
	REND. MÉDIO	2 011	2 182	2 182	8.5	0.0	--	--
PARÁ	ÁREA I	13 251	13 613	13 613	2.7	0.0	1.5	1.6
	ÁREA II	13 251	13 613	13 613	2.7	0.0	1.5	1.6
	PRODUÇÃO	30 856	38 746	38 746	25.6	0.0	1.1	1.6
	REND. MÉDIO	2 329	2 846	2 846	22.2	0.0	--	--
TOCANTINS	ÁREA I	28 712	28 653	28 653	-0.2	0.0	3.3	3.3
	ÁREA II	28 712	28 581	28 581	-0.5	0.0	3.3	3.5
	PRODUÇÃO	53 514	53 307	53 307	-0.4	0.0	1.9	2.3
	REND. MÉDIO	1 864	1 865	1 865	0.1	0.0	--	--
NORDESTE	ÁREA I	115 246	115 486	115 486	0.2	0.0	13.1	13.3
	ÁREA II	114 945	115 176	115 176	0.2	0.0	13.1	14.0
	PRODUÇÃO	211 662	197 119	197 119	-6.9	0.0	7.7	8.3
	REND. MÉDIO	1 841	1 711	1 711	-7.1	0.0	--	--
MARANHÃO	ÁREA I	9 885	9 963	9 963	0.8	0.0	1.1	1.2
	ÁREA II	9 885	9 963	9 963	0.8	0.0	1.1	1.2
	PRODUÇÃO	20 215	22 655	22 655	12.1	0.0	0.7	1.0
	REND. MÉDIO	2 045	2 274	2 274	11.2	0.0	--	--
PIAÚÍ	ÁREA I	20 237	11 224	11 224	-44.5	0.0	2.3	1.3
	ÁREA II	20 237	11 224	11 224	-44.5	0.0	2.3	1.4
	PRODUÇÃO	37 836	20 447	20 447	-46.0	0.0	1.4	0.9
	REND. MÉDIO	1 870	1 822	1 822	-2.6	0.0	--	--
CEARÁ	ÁREA I	1 000	2 900	2 900	190.0	0.0	0.1	0.3
	ÁREA II	1 000	2 900	2 900	190.0	0.0	0.1	0.4
	PRODUÇÃO	3 500	10 440	10 440	198.3	0.0	0.1	0.4
	REND. MÉDIO	3 500	3 600	3 600	2.9	0.0	--	--
RIO GRANDE DO NORTE	ÁREA I	425	620	620	45.9	0.0	0.0	0.1
	ÁREA II	425	520	520	22.4	0.0	0.0	0.1
	PRODUÇÃO	298	461	461	54.7	0.0	0.0	0.0
	REND. MÉDIO	701	887	887	26.5	0.0	--	--
PERNAMBUCO	ÁREA I	3 045	325	325	-89.3	0.0	0.3	0.0
	ÁREA II	2 744	115	115	-95.8	0.0	0.3	0.0
	PRODUÇÃO	2 441	24	24	-99.0	0.0	0.1	0.0
	REND. MÉDIO	890	209	209	-76.5	0.0	--	--
ALAGOAS	ÁREA I	304	304	304	0.0	0.0	0.0	0.0
	ÁREA II	304	304	304	0.0	0.0	0.0	0.0
	PRODUÇÃO	912	912	912	0.0	0.0	0.0	0.0
	REND. MÉDIO	3 000	3 000	3 000	0.0	0.0	--	--
BAHIA	ÁREA I	80 350	90 150	90 150	12.2	0.0	9.2	10.4
	ÁREA II	80 350	90 150	90 150	12.2	0.0	9.2	10.9
	PRODUÇÃO	146 460	142 180	142 180	-2.9	0.0	5.3	6.0
	REND. MÉDIO	1 823	1 577	1 577	-13.5	0.0	--	--

SORGO (em grão)

Outubro 2021

GRANDES REGIÕES E UNIDADES DA FEDERAÇÃO	VARIÁVEL	SAFRA 2020	SAFRA 2021		VARIÇÃO (%)		PARTICIPAÇÃO	
			SETEMBRO	OUTUBRO	ANUAL	MENSAL	SAFRA 2020	SAFRA 2021
SUDESTE	ÁREA I	277 899	266 552	266 552	-4.1	0.0	31.7	30.8
	ÁREA II	277 523	263 256	263 256	-5.1	0.0	31.6	31.9
	PRODUÇÃO	1 040 576	784 052	784 052	-24.7	0.0	37.9	33.2
	REND. MÉDIO	3 750	2 978	2 978	-20.6	0.0	--	--
MINAS GERAIS	ÁREA I	227 610	216 263	216 263	-5.0	0.0	25.9	25.0
	ÁREA II	227 234	212 967	212 967	-6.3	0.0	25.9	25.8
	PRODUÇÃO	862 848	606 027	606 027	-29.8	0.0	31.4	25.6
	REND. MÉDIO	3 797	2 846	2 846	-25.0	0.0	--	--
SÃO PAULO	ÁREA I	50 289	50 289	50 289	0.0	0.0	5.7	5.8
	ÁREA II	50 289	50 289	50 289	0.0	0.0	5.7	6.1
	PRODUÇÃO	177 728	178 025	178 025	0.2	0.0	6.5	7.5
	REND. MÉDIO	3 534	3 540	3 540	0.2	0.0	--	--
SUL	ÁREA I	3 161	2 402	2 402	-24.0	0.0	0.4	0.3
	ÁREA II	3 159	2 402	2 402	-24.0	0.0	0.4	0.3
	PRODUÇÃO	6 815	8 046	8 143	19.5	1.2	0.2	0.3
	REND. MÉDIO	2 157	3 350	3 390	57.2	1.2	--	--
RIO GRANDE DO SUL	ÁREA I	3 161	2 402	2 402	-24.0	0.0	0.4	0.3
	ÁREA II	3 159	2 402	2 402	-24.0	0.0	0.4	0.3
	PRODUÇÃO	6 815	8 046	8 143	19.5	1.2	0.2	0.3
	REND. MÉDIO	2 157	3 350	3 390	57.2	1.2	--	--
CENTRO-OESTE	ÁREA I	439 440	438 905	438 905	-0.1	0.0	50.1	50.7
	ÁREA II	439 440	402 575	402 575	-8.4	0.0	50.1	48.8
	PRODUÇÃO	1 405 324	1 282 089	1 281 380	-8.8	-0.1	51.1	54.2
	REND. MÉDIO	3 198	3 185	3 183	-0.5	-0.1	--	--
MATO GROSSO DO SUL	ÁREA I	11 737	23 700	23 700	101.9	0.0	1.3	2.7
	ÁREA II	11 737	23 350	23 350	98.9	0.0	1.3	2.8
	PRODUÇÃO	39 344	66 114	66 114	68.0	0.0	1.4	2.8
	REND. MÉDIO	3 352	2 831	2 831	-15.5	0.0	--	--
MATO GROSSO	ÁREA I	60 796	49 266	49 266	-19.0	0.0	6.9	5.7
	ÁREA II	60 796	49 266	49 266	-19.0	0.0	6.9	6.0
	PRODUÇÃO	164 256	144 091	144 091	-12.3	0.0	6.0	6.1
	REND. MÉDIO	2 702	2 925	2 925	8.3	0.0	--	--
GOIÁS	ÁREA I	356 907	356 939	356 939	0.0	0.0	40.7	41.2
	ÁREA II	356 907	320 959	320 959	-10.1	0.0	40.7	38.9
	PRODUÇÃO	1 153 724	1 036 784	1 036 075	-10.2	-0.1	42.0	43.9
	REND. MÉDIO	3 233	3 230	3 228	-0.2	-0.1	--	--
DISTRITO FEDERAL	ÁREA I	10 000	9 000	9 000	-10.0	0.0	1.1	1.0
	ÁREA II	10 000	9 000	9 000	-10.0	0.0	1.1	1.1
	PRODUÇÃO	48 000	35 100	35 100	-26.9	0.0	1.7	1.5
	REND. MÉDIO	4 800	3 900	3 900	-18.8	0.0	--	--

Nota - Área (ha), Produção (t) e Rendimento Médio (kg/ha).

Para as Unidades da Federação que, por força do calendário agrícola, ainda não dispõem das estimativas iniciais, os dados correspondem a uma projeção obtida a partir das informações de anos anteriores.

ÁREA I é a área plantada.

ÁREA II é a área colhida ou a ser colhida.

Fonte: IBGE, Diretoria de Pesquisas, Coordenação de Agropecuária, Levantamento Sistemático da Produção Agrícola, Outubro/2021.

TOMATE

Outubro 2021

GRANDES REGIÕES E UNIDADES DA FEDERAÇÃO	VARIÁVEL	SAFRA 2020	SAFRA 2021		VARIACÃO (%)		PARTICIPAÇÃO	
			SETEMBRO	OUTUBRO	ANUAL	MENSAL	SAFRA 2020	SAFRA 2021
TOTAL	ÁREA I	55 671	55 489	55 682	0.0	0.3	100.0	100.0
	ÁREA II	55 545	55 284	55 472	-0.1	0.3	100.0	100.0
	PRODUÇÃO	3 956 559	3 933 191	3 983 577	0.7	1.3	100.0	100.0
	REND. MÉDIO	71 232	71 145	71 812	0.8	0.9	--	--
NORTE	ÁREA I	522	517	515	-1.3	-0.4	0.9	0.9
	ÁREA II	522	517	515	-1.3	-0.4	0.9	0.9
	PRODUÇÃO	11 794	12 068	12 068	2.3	0.0	0.3	0.3
	REND. MÉDIO	22 594	23 342	23 433	3.7	0.4	--	--
RONDÔNIA	ÁREA I	45	39	39	-13.3	0.0	0.1	0.1
	ÁREA II	45	39	39	-13.3	0.0	0.1	0.1
	PRODUÇÃO	1 351	1 631	1 631	20.7	0.0	0.0	0.0
	REND. MÉDIO	30 022	41 821	41 821	39.3	0.0	--	--
RORAIMA	ÁREA I	264	264	264	0.0	0.0	0.5	0.5
	ÁREA II	264	264	264	0.0	0.0	0.5	0.5
	PRODUÇÃO	4 689	4 689	4 689	0.0	0.0	0.1	0.1
	REND. MÉDIO	17 761	17 761	17 761	0.0	0.0	--	--
PARÁ	ÁREA I	213	214	212	-0.5	-0.9	0.4	0.4
	ÁREA II	213	214	212	-0.5	-0.9	0.4	0.4
	PRODUÇÃO	5 754	5 748	5 748	-0.1	0.0	0.1	0.1
	REND. MÉDIO	27 014	26 860	27 113	0.4	0.9	--	--
NORDESTE	ÁREA I	10 129	8 895	8 981	-11.3	1.0	18.2	16.1
	ÁREA II	10 096	8 809	8 890	-11.9	0.9	18.2	16.0
	PRODUÇÃO	496 721	452 226	456 287	-8.1	0.9	12.6	11.5
	REND. MÉDIO	49 200	51 337	51 326	4.3	-0.0	--	--
MARANHÃO	ÁREA I	180	165	165	-8.3	0.0	0.3	0.3
	ÁREA II	180	165	165	-8.3	0.0	0.3	0.3
	PRODUÇÃO	3 628	3 194	3 194	-12.0	0.0	0.1	0.1
	REND. MÉDIO	20 156	19 358	19 358	-4.0	0.0	--	--
PIAUI	ÁREA I	158	186	186	17.7	0.0	0.3	0.3
	ÁREA II	158	186	186	17.7	0.0	0.3	0.3
	PRODUÇÃO	5 319	6 281	6 281	18.1	0.0	0.1	0.2
	REND. MÉDIO	33 665	33 769	33 769	0.3	0.0	--	--
CEARÁ	ÁREA I	2 500	2 321	2 334	-6.6	0.6	4.5	4.2
	ÁREA II	2 498	2 321	2 334	-6.6	0.6	4.5	4.2
	PRODUÇÃO	175 820	161 878	162 906	-7.3	0.6	4.4	4.1
	REND. MÉDIO	70 384	69 745	69 797	-0.8	0.1	--	--
RIO GRANDE DO NORTE	ÁREA I	203	174	182	-10.3	4.6	0.4	0.3
	ÁREA II	197	174	182	-7.6	4.6	0.4	0.3
	PRODUÇÃO	6 157	5 427	5 610	-8.9	3.4	0.2	0.1
	REND. MÉDIO	31 254	31 190	30 824	-1.4	-1.2	--	--
PARAÍBA	ÁREA I	456	463	463	1.5	0.0	0.8	0.8
	ÁREA II	456	463	463	1.5	0.0	0.8	0.8
	PRODUÇÃO	14 013	13 729	13 729	-2.0	0.0	0.4	0.3
	REND. MÉDIO	30 730	29 652	29 652	-3.5	0.0	--	--
PERNAMBUCO	ÁREA I	1 161	1 215	1 280	10.2	5.3	2.1	2.3
	ÁREA II	1 136	1 129	1 189	4.7	5.3	2.0	2.1
	PRODUÇÃO	43 152	45 289	48 139	11.6	6.3	1.1	1.2
	REND. MÉDIO	37 986	40 114	40 487	6.6	0.9	--	--

TOMATE

Outubro 2021

GRANDES REGIÕES E UNIDADES DA FEDERAÇÃO	VARIÁVEL	SAFRA 2020	SAFRA 2021		VARIÇÃO (%)		PARTICIPAÇÃO	
			SETEMBRO	OUTUBRO	ANUAL	MENSAL	SAFRA 2020	SAFRA 2021
ALAGOAS	ÁREA I	131	131	131	0.0	0.0	0.2	0.2
	ÁREA II	131	131	131	0.0	0.0	0.2	0.2
	PRODUÇÃO	7 432	8 228	8 228	10.7	0.0	0.2	0.2
	REND. MÉDIO	56 733	62 809	62 809	10.7	0.0	--	--
BAHIA	ÁREA I	5 340	4 240	4 240	-20.6	0.0	9.6	7.6
	ÁREA II	5 340	4 240	4 240	-20.6	0.0	9.6	7.6
	PRODUÇÃO	241 200	208 200	208 200	-13.7	0.0	6.1	5.2
	REND. MÉDIO	45 169	49 104	49 104	8.7	0.0	--	--
SUDESTE	ÁREA I	24 963	26 543	26 654	6.8	0.4	44.8	47.9
	ÁREA II	24 875	26 543	26 654	7.2	0.4	44.8	48.0
	PRODUÇÃO	1 851 962	1 985 013	1 995 313	7.7	0.5	46.8	50.1
	REND. MÉDIO	74 451	74 785	74 860	0.5	0.1	--	--
MINAS GERAIS	ÁREA I	6 968	7 253	7 295	4.7	0.6	12.5	13.1
	ÁREA II	6 918	7 253	7 295	5.4	0.6	12.5	13.2
	PRODUÇÃO	518 243	538 480	541 522	4.5	0.6	13.1	13.6
	REND. MÉDIO	74 912	74 242	74 232	-0.9	-0.0	--	--
ESPÍRITO SANTO	ÁREA I	2 618	2 508	2 508	-4.2	0.0	4.7	4.5
	ÁREA II	2 588	2 508	2 508	-3.1	0.0	4.7	4.5
	PRODUÇÃO	150 084	147 647	147 647	-1.6	0.0	3.8	3.7
	REND. MÉDIO	57 992	58 870	58 870	1.5	0.0	--	--
RIO DE JANEIRO	ÁREA I	2 269	2 175	2 244	-1.1	3.2	4.1	4.0
	ÁREA II	2 269	2 175	2 244	-1.1	3.2	4.1	4.0
	PRODUÇÃO	157 335	146 415	153 673	-2.3	5.0	4.0	3.9
	REND. MÉDIO	69 341	67 317	68 482	-1.2	1.7	--	--
SÃO PAULO	ÁREA I	13 108	14 607	14 607	11.4	0.0	23.5	26.2
	ÁREA II	13 100	14 607	14 607	11.5	0.0	23.6	26.3
	PRODUÇÃO	1 026 300	1 152 471	1 152 471	12.3	0.0	25.9	28.9
	REND. MÉDIO	78 344	78 899	78 899	0.7	0.0	--	--
SUL	ÁREA I	8 175	8 443	8 441	3.3	-0.0	14.7	15.2
	ÁREA II	8 173	8 443	8 441	3.3	-0.0	14.7	15.2
	PRODUÇÃO	503 637	474 901	474 726	-5.7	-0.0	12.7	11.9
	REND. MÉDIO	61 622	56 248	56 240	-8.7	-0.0	--	--
PARANÁ	ÁREA I	3 600	3 900	3 900	8.3	0.0	6.5	7.0
	ÁREA II	3 600	3 900	3 900	8.3	0.0	6.5	7.0
	PRODUÇÃO	247 200	220 900	220 900	-10.6	0.0	6.2	5.5
	REND. MÉDIO	68 667	56 641	56 641	-17.5	0.0	--	--
SANTA CATARINA	ÁREA I	2 479	2 500	2 500	0.8	0.0	4.5	4.5
	ÁREA II	2 479	2 500	2 500	0.8	0.0	4.5	4.5
	PRODUÇÃO	166 587	158 848	158 848	-4.6	0.0	4.2	4.0
	REND. MÉDIO	67 199	63 539	63 539	-5.4	0.0	--	--
RIO GRANDE DO SUL	ÁREA I	2 096	2 043	2 041	-2.6	-0.1	3.8	3.7
	ÁREA II	2 094	2 043	2 041	-2.5	-0.1	3.8	3.7
	PRODUÇÃO	89 850	95 153	94 978	5.7	-0.2	2.3	2.4
	REND. MÉDIO	42 908	46 575	46 535	8.5	-0.1	--	--
CENTRO-OESTE	ÁREA I	11 882	11 091	11 091	-6.7	0.0	21.3	19.9
	ÁREA II	11 879	10 972	10 972	-7.6	0.0	21.4	19.8
	PRODUÇÃO	1 092 445	1 008 983	1 045 183	-4.3	3.6	27.6	26.2
	REND. MÉDIO	91 964	91 960	95 259	3.6	3.6	--	--

TOMATE

Outubro 2021

GRANDES REGIÕES E UNIDADES DA FEDERAÇÃO	VARIÁVEL	SAFRA 2020	SAFRA 2021		VARIÇÃO (%)		PARTICIPAÇÃO	
			SETEMBRO	OUTUBRO	ANUAL	MENSAL	SAFRA 2020	SAFRA 2021
MATO GROSSO DO SUL	ÁREA I	47	39	39	-17.0	0.0	0.1	0.1
	ÁREA II	47	38	38	-19.1	0.0	0.1	0.1
	PRODUÇÃO	2 041	1 404	1 404	-31.2	0.0	0.1	0.0
	REND. MÉDIO	43 426	36 947	36 947	-14.9	0.0	--	--
MATO GROSSO	ÁREA I	177	178	178	0.6	0.0	0.3	0.3
	ÁREA II	177	178	178	0.6	0.0	0.3	0.3
	PRODUÇÃO	3 766	3 639	3 639	-3.4	0.0	0.1	0.1
	REND. MÉDIO	21 277	20 444	20 444	-3.9	0.0	--	--
GOIÁS	ÁREA I	11 308	10 524	10 524	-6.9	0.0	20.3	18.9
	ÁREA II	11 305	10 406	10 406	-8.0	0.0	20.4	18.8
	PRODUÇÃO	1 059 871	976 365	1 012 565	-4.5	3.7	26.8	25.4
	REND. MÉDIO	93 752	93 827	97 306	3.8	3.7	--	--
DISTRITO FEDERAL	ÁREA I	350	350	350	0.0	0.0	0.6	0.6
	ÁREA II	350	350	350	0.0	0.0	0.6	0.6
	PRODUÇÃO	26 767	27 575	27 575	3.0	0.0	0.7	0.7
	REND. MÉDIO	76 477	78 786	78 786	3.0	0.0	--	--

Nota - Área (ha), Produção (t) e Rendimento Médio (kg/ha).

Para as Unidades da Federação que, por força do calendário agrícola, ainda não dispõem das estimativas iniciais, os dados correspondem a uma projeção obtida a partir das informações de anos anteriores.

ÁREA I é a área plantada.

ÁREA II é a área colhida ou a ser colhida.

Fonte: IBGE, Diretoria de Pesquisas, Coordenação de Agropecuária, Levantamento Sistemático da Produção Agrícola, Outubro/2021.

TRIGO (em grão)

Outubro 2021

GRANDES REGIÕES E UNIDADES DA FEDERAÇÃO	VARIÁVEL	SAFRA 2020	SAFRA 2021		VARIACÃO (%)		PARTICIPACÃO	
			SETEMBRO	OUTUBRO	ANUAL	MENSAL	SAFRA 2020	SAFRA 2021
TOTAL	ÁREA I	2 377 560	2 718 460	2 745 401	15.5	1.0	100.0	100.0
	ÁREA II	2 376 445	2 717 230	2 744 171	15.5	1.0	100.0	100.0
	PRODUÇÃO	6 212 444	8 140 077	7 827 735	26.0	-3.8	100.0	100.0
	REND. MÉDIO	2 614	2 996	2 852	9.1	-4.8	--	--
NORDESTE	ÁREA I	3 000	6 000	6 000	100.0	0.0	0.1	0.2
	ÁREA II	3 000	6 000	6 000	100.0	0.0	0.1	0.2
	PRODUÇÃO	17 000	32 000	32 000	88.2	0.0	0.3	0.4
	REND. MÉDIO	5 667	5 333	5 333	-5.9	0.0	--	--
BAHIA	ÁREA I	3 000	6 000	6 000	100.0	0.0	0.1	0.2
	ÁREA II	3 000	6 000	6 000	100.0	0.0	0.1	0.2
	PRODUÇÃO	17 000	32 000	32 000	88.2	0.0	0.3	0.4
	REND. MÉDIO	5 667	5 333	5 333	-5.9	0.0	--	--
SUDESTE	ÁREA I	189 492	188 459	188 459	-0.5	0.0	8.0	6.9
	ÁREA II	189 492	187 659	187 659	-1.0	0.0	8.0	6.8
	PRODUÇÃO	627 520	574 212	574 212	-8.5	0.0	10.1	7.3
	REND. MÉDIO	3 312	3 060	3 060	-7.6	0.0	--	--
MINAS GERAIS	ÁREA I	94 992	78 059	78 059	-17.8	0.0	4.0	2.8
	ÁREA II	94 992	77 259	77 259	-18.7	0.0	4.0	2.8
	PRODUÇÃO	296 770	212 512	212 512	-28.4	0.0	4.8	2.7
	REND. MÉDIO	3 124	2 751	2 751	-11.9	0.0	--	--
SÃO PAULO	ÁREA I	94 500	110 400	110 400	16.8	0.0	4.0	4.0
	ÁREA II	94 500	110 400	110 400	16.8	0.0	4.0	4.0
	PRODUÇÃO	330 750	361 700	361 700	9.4	0.0	5.3	4.6
	REND. MÉDIO	3 500	3 276	3 276	-6.4	0.0	--	--
SUL	ÁREA I	2 127 919	2 466 143	2 493 084	17.2	1.1	89.5	90.8
	ÁREA II	2 127 404	2 465 713	2 492 654	17.2	1.1	89.5	90.8
	PRODUÇÃO	5 397 777	7 384 881	7 073 229	31.0	-4.2	86.9	90.4
	REND. MÉDIO	2 537	2 995	2 838	11.9	-5.2	--	--
PARANÁ	ÁREA I	1 116 000	1 210 000	1 213 100	8.7	0.3	46.9	44.2
	ÁREA II	1 116 000	1 210 000	1 213 100	8.7	0.3	47.0	44.2
	PRODUÇÃO	3 120 200	3 528 400	3 239 400	3.8	-8.2	50.2	41.4
	REND. MÉDIO	2 796	2 916	2 670	-4.5	-8.4	--	--
SANTA CATARINA	ÁREA I	58 087	84 651	84 651	45.7	0.0	2.4	3.1
	ÁREA II	58 022	84 651	84 651	45.9	0.0	2.4	3.1
	PRODUÇÃO	173 417	275 638	275 638	58.9	0.0	2.8	3.5
	REND. MÉDIO	2 989	3 256	3 256	8.9	0.0	--	--
RIO GRANDE DO SUL	ÁREA I	953 832	1 171 492	1 195 333	25.3	2.0	40.1	43.5
	ÁREA II	953 382	1 171 062	1 194 903	25.3	2.0	40.1	43.5
	PRODUÇÃO	2 104 160	3 580 843	3 558 191	69.1	-0.6	33.9	45.5
	REND. MÉDIO	2 207	3 058	2 978	34.9	-2.6	--	--
CENTRO-OESTE	ÁREA I	57 149	57 858	57 858	1.2	0.0	2.4	2.1
	ÁREA II	56 549	57 858	57 858	2.3	0.0	2.4	2.1
	PRODUÇÃO	170 147	148 984	148 294	-12.8	-0.5	2.7	1.9
	REND. MÉDIO	3 009	2 575	2 563	-14.8	-0.5	--	--

TRIGO (em grão)

Outubro 2021

GRANDES REGIÕES E UNIDADES DA FEDERAÇÃO	VARIÁVEL	SAFRA 2020	SAFRA 2021		VARIACÃO (%)		PARTICIPAÇÃO	
			SETEMBRO	OUTUBRO	ANUAL	MENSAL	SAFRA 2020	SAFRA 2021
MATO GROSSO DO SUL	ÁREA I	34 649	32 290	32 290	-6.8	0.0	1.5	1.2
	ÁREA II	34 649	32 290	32 290	-6.8	0.0	1.5	1.2
	PRODUÇÃO	72 563	42 262	42 262	-41.8	0.0	1.2	0.5
	REND. MÉDIO	2 094	1 309	1 309	-37.5	0.0	--	--
GOIÁS	ÁREA I	20 000	22 568	22 568	12.8	0.0	0.8	0.8
	ÁREA II	19 400	22 568	22 568	16.3	0.0	0.8	0.8
	PRODUÇÃO	86 184	96 222	95 532	10.8	-0.7	1.4	1.2
	REND. MÉDIO	4 442	4 264	4 233	-4.7	-0.7	--	--
DISTRITO FEDERAL	ÁREA I	2 500	3 000	3 000	20.0	0.0	0.1	0.1
	ÁREA II	2 500	3 000	3 000	20.0	0.0	0.1	0.1
	PRODUÇÃO	11 400	10 500	10 500	-7.9	0.0	0.2	0.1
	REND. MÉDIO	4 560	3 500	3 500	-23.2	0.0	--	--

Nota - Área (ha), Produção (t) e Rendimento Médio (kg/ha).

Para as Unidades da Federação que, por força do calendário agrícola, ainda não dispõem das estimativas iniciais, os dados correspondem a uma projeção obtida a partir das informações de anos anteriores.

ÁREA I é a área plantada.

ÁREA II é a área colhida ou a ser colhida.

Fonte: IBGE, Diretoria de Pesquisas, Coordenação de Agropecuária, Levantamento Sistemático da Produção Agrícola, Outubro/2021.

UVA

Outubro 2021

GRANDES REGIÕES E UNIDADES DA FEDERAÇÃO	VARIÁVEL	SAFRA 2020	SAFRA 2021		VARIACÃO (%)		PARTICIPACÃO	
			SETEMBRO	OUTUBRO	ANUAL	MENSAL	SAFRA 2020	SAFRA 2021
TOTAL	ÁREA I	74 826	75 031	75 032	0.3	0.0	100.0	100.0
	ÁREA II	73 259	74 283	74 284	1.4	0.0	100.0	100.0
	PRODUÇÃO	1 416 398	1 696 908	1 696 916	19.8	0.0	100.0	100.0
	REND. MÉDIO	19 334	22 844	22 844	18.2	0.0	--	--
NORTE	ÁREA I	27	18	18	-33.3	0.0	0.0	0.0
	ÁREA II	27	18	18	-33.3	0.0	0.0	0.0
	PRODUÇÃO	209	136	136	-34.9	0.0	0.0	0.0
	REND. MÉDIO	7 741	7 556	7 556	-2.4	0.0	--	--
RONDÔNIA	ÁREA I	26	17	17	-34.6	0.0	0.0	0.0
	ÁREA II	26	17	17	-34.6	0.0	0.0	0.0
	PRODUÇÃO	197	124	124	-37.1	0.0	0.0	0.0
	REND. MÉDIO	7 577	7 294	7 294	-3.7	0.0	--	--
TOCANTINS	ÁREA I	1	1	1	0.0	0.0	0.0	0.0
	ÁREA II	1	1	1	0.0	0.0	0.0	0.0
	PRODUÇÃO	12	12	12	0.0	0.0	0.0	0.0
	REND. MÉDIO	12 000	12 000	12 000	0.0	0.0	--	--
NORDESTE	ÁREA I	10 429	10 532	10 528	0.9	-0.0	13.9	14.0
	ÁREA II	9 714	10 332	10 328	6.3	-0.0	13.3	13.9
	PRODUÇÃO	387 662	455 197	455 131	17.4	-0.0	27.4	26.8
	REND. MÉDIO	39 908	44 057	44 068	10.4	0.0	--	--
PIAUI	ÁREA I	5	4	4	-20.0	0.0	0.0	0.0
	ÁREA II	5	4	4	-20.0	0.0	0.0	0.0
	PRODUÇÃO	120	96	96	-20.0	0.0	0.0	0.0
	REND. MÉDIO	24 000	24 000	24 000	0.0	0.0	--	--
CEARÁ	ÁREA I	26	23	19	-26.9	-17.4	0.0	0.0
	ÁREA II	26	23	19	-26.9	-17.4	0.0	0.0
	PRODUÇÃO	763	587	521	-31.7	-11.2	0.1	0.0
	REND. MÉDIO	29 346	25 522	27 421	-6.6	7.4	--	--
PARAÍBA	ÁREA I	130	130	130	0.0	0.0	0.2	0.2
	ÁREA II	130	130	130	0.0	0.0	0.2	0.2
	PRODUÇÃO	2 600	2 600	2 600	0.0	0.0	0.2	0.2
	REND. MÉDIO	20 000	20 000	20 000	0.0	0.0	--	--
PERNAMBUCO	ÁREA I	8 299	8 256	8 256	-0.5	0.0	11.1	11.0
	ÁREA II	7 984	8 256	8 256	3.4	0.0	10.9	11.1
	PRODUÇÃO	338 837	390 640	390 640	15.3	0.0	23.9	23.0
	REND. MÉDIO	42 440	47 316	47 316	11.5	0.0	--	--
BAHIA	ÁREA I	1 969	2 119	2 119	7.6	0.0	2.6	2.8
	ÁREA II	1 569	1 919	1 919	22.3	0.0	2.1	2.6
	PRODUÇÃO	45 342	61 274	61 274	35.1	0.0	3.2	3.6
	REND. MÉDIO	28 899	31 930	31 930	10.5	0.0	--	--
SUDESTE	ÁREA I	9 464	9 517	9 517	0.6	0.0	12.6	12.7
	ÁREA II	9 456	9 503	9 503	0.5	0.0	12.9	12.8
	PRODUÇÃO	171 203	170 044	170 044	-0.7	0.0	12.1	10.0
	REND. MÉDIO	18 105	17 894	17 894	-1.2	0.0	--	--
MINAS GERAIS	ÁREA I	1 212	1 270	1 270	4.8	0.0	1.6	1.7
	ÁREA II	1 212	1 270	1 270	4.8	0.0	1.7	1.7
	PRODUÇÃO	18 723	19 534	19 534	4.3	0.0	1.3	1.2
	REND. MÉDIO	15 448	15 381	15 381	-0.4	0.0	--	--

UVA

Outubro 2021

GRANDES REGIÕES E UNIDADES DA FEDERAÇÃO	VARIÁVEL	SAFRA 2020	SAFRA 2021		VARIACÃO (%)		PARTICIPACÃO	
			SETEMBRO	OUTUBRO	ANUAL	MENSAL	SAFRA 2020	SAFRA 2021
ESPÍRITO SANTO	ÁREA I	207	197	197	-4.8	0.0	0.3	0.3
	ÁREA II	207	197	197	-4.8	0.0	0.3	0.3
	PRODUÇÃO	3 370	3 025	3 025	-10.2	0.0	0.2	0.2
	REND. MÉDIO	16 280	15 355	15 355	-5.7	0.0	--	--
RIO DE JANEIRO	ÁREA I	23	28	28	21.7	0.0	0.0	0.0
	ÁREA II	20	19	19	-5.0	0.0	0.0	0.0
	PRODUÇÃO	191	126	126	-34.0	0.0	0.0	0.0
	REND. MÉDIO	9 550	6 632	6 632	-30.6	0.0	--	--
SÃO PAULO	ÁREA I	8 022	8 022	8 022	0.0	0.0	10.7	10.7
	ÁREA II	8 017	8 017	8 017	0.0	0.0	10.9	10.8
	PRODUÇÃO	148 919	147 359	147 359	-1.0	0.0	10.5	8.7
	REND. MÉDIO	18 575	18 381	18 381	-1.0	0.0	--	--
SUL	ÁREA I	54 716	54 771	54 776	0.1	0.0	73.1	73.0
	ÁREA II	53 872	54 237	54 242	0.7	0.0	73.5	73.0
	PRODUÇÃO	853 300	1 067 309	1 067 383	25.1	0.0	60.2	62.9
	REND. MÉDIO	15 839	19 679	19 678	24.2	-0.0	--	--
PARANÁ	ÁREA I	4 000	4 000	4 000	0.0	0.0	5.3	5.3
	ÁREA II	4 000	4 000	4 000	0.0	0.0	5.5	5.4
	PRODUÇÃO	57 556	57 000	57 000	-1.0	0.0	4.1	3.4
	REND. MÉDIO	14 389	14 250	14 250	-1.0	0.0	--	--
SANTA CATARINA	ÁREA I	3 942	3 961	3 961	0.5	0.0	5.3	5.3
	ÁREA II	3 939	3 941	3 941	0.1	0.0	5.4	5.3
	PRODUÇÃO	60 388	58 816	58 816	-2.6	0.0	4.3	3.5
	REND. MÉDIO	15 331	14 924	14 924	-2.7	0.0	--	--
RIO GRANDE DO SUL	ÁREA I	46 774	46 810	46 815	0.1	0.0	62.5	62.4
	ÁREA II	45 933	46 296	46 301	0.8	0.0	62.7	62.3
	PRODUÇÃO	735 356	951 493	951 567	29.4	0.0	51.9	56.1
	REND. MÉDIO	16 009	20 552	20 552	28.4	0.0	--	--
CENTRO-OESTE	ÁREA I	190	193	193	1.6	0.0	0.3	0.3
	ÁREA II	190	193	193	1.6	0.0	0.3	0.3
	PRODUÇÃO	4 024	4 222	4 222	4.9	0.0	0.3	0.2
	REND. MÉDIO	21 179	21 876	21 876	3.3	0.0	--	--
MATO GROSSO DO SUL	ÁREA I	5	5	5	0.0	0.0	0.0	0.0
	ÁREA II	5	5	5	0.0	0.0	0.0	0.0
	PRODUÇÃO	59	57	57	-3.4	0.0	0.0	0.0
	REND. MÉDIO	11 800	11 400	11 400	-3.4	0.0	--	--
MATO GROSSO	ÁREA I	52	52	52	0.0	0.0	0.1	0.1
	ÁREA II	52	52	52	0.0	0.0	0.1	0.1
	PRODUÇÃO	1 287	1 290	1 290	0.2	0.0	0.1	0.1
	REND. MÉDIO	24 750	24 808	24 808	0.2	0.0	--	--
GOIÁS	ÁREA I	76	79	79	3.9	0.0	0.1	0.1
	ÁREA II	76	79	79	3.9	0.0	0.1	0.1
	PRODUÇÃO	1 411	1 566	1 566	11.0	0.0	0.1	0.1
	REND. MÉDIO	18 566	19 823	19 823	6.8	0.0	--	--
DISTRITO FEDERAL	ÁREA I	57	57	57	0.0	0.0	0.1	0.1
	ÁREA II	57	57	57	0.0	0.0	0.1	0.1
	PRODUÇÃO	1 267	1 309	1 309	3.3	0.0	0.1	0.1
	REND. MÉDIO	22 228	22 965	22 965	3.3	0.0	--	--

Nota - Área (ha), Produção (t) e Rendimento Médio (kg/ha).

Para as Unidades da Federação que, por força do calendário agrícola, ainda não dispõem das estimativas iniciais, os dados correspondem a uma projeção obtida a partir das informações de anos anteriores.

ÁREA I é a área plantada.

ÁREA II é a área colhida ou a ser colhida.

Fonte: IBGE, Diretoria de Pesquisas, Coordenação de Agropecuária, Levantamento Sistemático da Produção Agrícola, Outubro/2021.

PRODUÇÃO DE CEREAIS, LEGUMINOSAS E OLEAGINOSAS
1º PROGNÓSTICO PARA 2022 - BRASIL

<i>Produtos Agrícolas</i>	<i>Projeção</i>	<i>%</i>	<i>Prognóstico</i>	<i>%</i>	<i>Total</i>	<i>Part %</i>
ALGODÃO HERBÁCEO (em caroço)	2 691 303	73.7	961 625	26.3	3 652 928	1.3
AMENDOIM (em casca) - TOTAL	637 491	97.6	15 603	2.4	653 094	0.2
AMENDOIM (em casca) 1ª safra	630 935	98.3	11 126	1.7	642 061	0.2
AMENDOIM (em casca) 2ª safra	6 556	59.4	4 477	40.6	11 033	0.0
ARROZ (em casca)	2 579 511	23.3	8 514 861	76.7	11 094 372	4.1
AVEIA (em grão)	234 178	24.7	712 563	75.3	946 741	0.3
CENTEIO (em grão)	6 395	70.2	2 721	29.8	9 116	0.0
CEVADA (em grão)	328 673	77.7	94 594	22.3	423 267	0.2
FEIJÃO (em grão) - TOTAL	2 055 407	69.3	910 123	30.7	2 965 530	1.1
FEIJÃO (em grão) 1ª safra	645 216	51.7	602 127	48.3	1 247 343	0.5
FEIJÃO (em grão) 2ª safra	1 004 499	89.0	123 622	11.0	1 128 121	0.4
FEIJÃO (em grão) 3ª safra	405 692	68.8	184 374	31.2	590 066	0.2
GIRASSOL (em grão)	24 617	33.8	48 215	66.2	72 832	0.0
MAMONA (baga)	484	1.6	30 087	98.4	30 571	0.0
MILHO (em grão) - TOTAL	76 485 050	72.2	29 429 497	27.8	105 914 547	39.1
MILHO (em grão) 1ª safra	12 245 645	42.6	16 477 046	57.4	28 722 691	10.6
MILHO (em grão) 2ª safra	64 239 405	83.2	12 952 451	16.8	77 191 856	28.5
SOJA (em grão)	66 846 505	49.4	68 345 359	50.6	135 191 864	49.9
SORGO (em grão)	1 366 122	51.3	1 299 123	48.7	2 665 245	1.0
TRIGO (em grão)	4 034 676	57.3	3 007 232	42.7	7 041 908	2.6
TRITICALE (em grão)	35 130	83.5	6 959	16.5	42 089	0.0
TOTAL	157 325 542	58.1	113 378 562	41.9	270 704 104	100.0

FONTE: IBGE, Diretoria de Pesquisas, Coordenação Agropecuária, Levantamento Sistemático da Produção Agrícola, Out/2021

NOTA: Para as Unidades da Federação que ainda não dispõem das estimativas iniciais, os dados correspondem à uma projeção obtida a partir das informações de anos anteriores

(1) Caroço de algodão (61% do algodão em caroço).

**PROGNÓSTICO DA PRODUÇÃO AGRÍCOLA NACIONAL - ÁREA DE CEREAIS, LEGUMINOSAS E OLEAGINOSAS
COMPARAÇÃO ENTRE AS SAFRAS DE 2021 E 2022 - BRASIL E GRANDES REGIÕES**

Produtos Agrícolas	Área em hectares																	
	Brasil			Norte			Nordeste			Sudeste			Sul			Centro-Oeste		
	2021	2022	Var %	2021	2022	Var %	2021	2022	Var %	2021	2022	Var %	2021	2022	Var %	2021	2022	Var %
ALGODÃO HERBÁCEO	1 377 165	1 395 186	1.3	8 395	8 395	0.0	309 054	320 850	3.8	38 784	37 850	-2.4	0	0	0.0	1 020 932	1 028 091	0.7
AMENDOIM 1ª SAFRA	173 801	172 891	-0.5	1 742	1 740	-0.1	2 062	2 073	0.5	163 703	162 844	-0.5	3 338	3 300	-1.1	2 956	2 934	-0.7
AMENDOIM 2ª SAFRA	7 294	7 299	0.1	3	3	0.0	6 673	6 672	-0.0	422	422	0.0	0	0	0.0	196	202	3.1
ARROZ	1 679 722	1 673 191	-0.4	230 145	224 934	-2.3	164 334	164 575	0.1	11 367	11 468	0.9	1 119 408	1 125 982	0.6	154 468	146 232	-5.3
AVEIA	459 937	458 221	-0.4	0	0	0.0	0	0	0.0	15 536	17 386	11.9	444 401	440 835	-0.8	0	0	0.0
CENTEIO	4 558	4 708	3.3	0	0	0.0	0	0	0.0	0	0	0.0	4 558	4 708	3.3	0	0	0.0
CEVADA	116 291	117 097	0.7	0	0	0.0	0	0	0.0	2 200	2 200	0.0	114 091	114 897	0.7	0	0	0.0
FEIJÃO 1ª SAFRA	1 444 834	1 436 124	-0.6	38 894	39 490	1.5	941 846	945 452	0.4	186 659	187 352	0.4	221 479	206 042	-7.0	55 956	57 788	3.3
FEIJÃO 2ª SAFRA	1 089 188	1 079 214	-0.9	61 509	58 424	-5.0	360 771	362 072	0.4	128 448	130 146	1.3	319 092	319 335	0.1	219 368	209 237	-4.6
FEIJÃO 3ª SAFRA	215 416	218 297	1.3	220	220	0.0	0	0	0.0	90 813	90 588	-0.2	1 500	1 600	6.7	122 883	125 889	2.4
GIRASSOL	42 392	44 300	4.5	0	0	0.0	0	0	0.0	4 267	4 467	4.7	2 920	2 575	-11.8	35 205	37 258	5.8
MAMONA	46 934	48 925	4.2	0	0	0.0	46 599	48 590	4.3	76	76	0.0	0	0	0.0	259	259	0.0
MILHO 1ª SAFRA	4 971 334	5 093 497	2.5	386 481	388 155	0.4	1 826 014	1 860 411	1.9	1 014 976	1 015 098	0.0	1 485 333	1 577 594	6.2	258 530	252 239	-2.4
MILHO 2ª SAFRA	14 452 212	14 566 007	0.8	618 738	605 507	-2.1	809 197	821 001	1.5	977 975	1 036 710	6.0	2 517 800	2 518 100	0.0	9 528 502	9 584 689	0.6
SOJA	38 819 606	39 240 939	1.1	2 158 116	2 141 004	-0.8	3 541 496	3 597 787	1.6	3 088 478	3 093 378	0.2	12 416 358	12 653 931	1.9	17 615 158	17 754 839	0.8
SORGO	825 603	852 887	3.3	42 194	42 194	0.0	115 176	115 296	0.1	263 256	262 905	-0.1	2 402	2 422	0.8	402 575	430 070	6.8
TRIGO	2 744 171	2 690 987	-1.9	0	0	0.0	6 000	6 000	0.0	187 659	198 999	6.0	2 492 654	2 424 728	-2.7	57 858	61 260	5.9
TRITICALE	16 841	16 221	-3.7	0	0	0.0	0	0	0.0	3 893	3 893	0.0	12 948	12 328	-4.8	0	0	0.0
TOTAL	68 487 299	69 115 991	0.9	3 546 437	3 510 066	-1.0	8 129 222	8 250 779	1.5	6 178 512	6 255 782	1.3	21 158 282	21 408 377	1.2	29 474 846	29 690 987	0.7

FONTE: IBGE, Diretoria de Pesquisas, Coordenação Agropecuária, Levantamento Sistemático da Produção Agrícola, Out/2021

NOTA: Para as Unidades da Federação que ainda não dispõem das estimativas iniciais, os dados correspondem à uma projeção obtida a partir das informações de anos anteriores

(1) Caroco de algodão (61% do algodão em caroco).

**PROGNÓSTICO DA PRODUÇÃO AGRÍCOLA NACIONAL - PRODUÇÃO DE CEREAIS, LEGUMINOSAS E OLEAGINOSAS
COMPARAÇÃO ENTRE AS SAFRAS DE 2021 E 2022 - BRASIL E GRANDES REGIÕES**

Produtos Agrícolas	Produção em toneladas																	
	Brasil			Norte			Nordeste			Sudeste			Sul			Centro-Oeste		
	2021	2022	Var %	2021	2022	Var %	2021	2022	Var %	2021	2022	Var %	2021	2022	Var %	2021	2022	Var %
ALGODÃO HERBÁCEO	3 568 004	3 652 928	2.4	14 735	16 387	11.2	871 525	901 517	3.4	87 094	89 535	2.8	0	0	0.0	2 594 650	2 645 489	2.0
AMENDOIM 1ª SAFRA	637 632	642 061	0.7	3 763	3 560	-5.4	2 664	2 690	1.0	613 761	617 937	0.7	8 040	7 887	-1.9	9 404	9 987	6.2
AMENDOIM 2ª SAFRA	11 268	11 033	-2.1	5	5	0.0	9 541	9 278	-2.8	1 217	1 228	0.9	0	0	0.0	505	522	3.4
ARROZ	11 546 026	11 094 372	-3.9	996 799	1 006 729	1.0	350 119	343 671	-1.8	49 195	50 404	2.5	9 572 123	9 152 231	-4.4	577 790	541 337	-6.3
AVEIA	1 006 430	946 741	-5.9	0	0	0.0	0	0	0.0	30 870	36 347	17.7	975 560	910 394	-6.7	0	0	0.0
CENTEIO	8 864	9 116	2.8	0	0	0.0	0	0	0.0	0	0	0.0	8 864	9 116	2.8	0	0	0.0
CEVADA	447 328	423 267	-5.4	0	0	0.0	0	0	0.0	12 740	12 740	0.0	434 588	410 527	-5.5	0	0	0.0
FEIJÃO 1ª SAFRA	1 166 383	1 247 343	6.9	30 665	31 664	3.3	323 528	379 787	17.4	314 178	306 728	-2.4	374 772	399 972	6.7	123 240	129 192	4.8
FEIJÃO 2ª SAFRA	1 027 119	1 128 121	9.8	52 583	51 188	-2.7	183 191	188 761	3.0	186 934	200 290	7.1	356 019	425 713	19.6	248 392	262 169	5.5
FEIJÃO 3ª SAFRA	595 230	590 066	-0.9	594	594	0.0	0	0	0.0	256 500	243 979	-4.9	1 100	1 597	45.2	337 036	343 896	2.0
GIRASSOL	67 961	72 832	7.2	0	0	0.0	0	0	0.0	8 072	8 091	0.2	4 839	4 626	-4.4	55 050	60 115	9.2
MAMONA	29 497	30 571	3.6	0	0	0.0	29 164	30 247	3.7	126	117	-7.1	0	0	0.0	207	207	0.0
MILHO 1ª SAFRA	25 852 967	28 722 691	11.1	1 295 421	1 305 607	0.8	5 571 561	5 602 861	0.6	7 219 082	6 981 908	-3.3	9 694 851	12 886 733	32.9	2 072 052	1 945 582	-6.1
MILHO 2ª SAFRA	60 892 023	77 191 856	26.8	2 473 990	2 427 048	-1.9	2 587 309	2 587 712	0.0	3 827 293	5 405 491	41.2	5 796 200	12 502 367	115.7	46 207 231	54 269 238	17.4
SOJA	134 086 406	135 191 864	0.8	6 528 639	6 398 594	-2.0	12 766 137	12 491 144	-2.2	11 051 544	10 964 293	-0.8	42 617 237	44 217 408	3.8	61 122 849	61 120 425	-0.0
SORGO	2 362 747	2 665 245	12.8	92 053	92 637	0.6	197 119	160 352	-18.7	784 052	959 196	22.3	8 143	8 180	0.5	1 281 380	1 444 880	12.8
TRIGO	7 827 735	7 041 908	-10.0	0	0	0.0	32 000	35 334	10.4	574 212	597 066	4.0	7 073 229	6 230 956	-11.9	148 294	178 552	20.4
TRITICALE	46 532	42 089	-9.5	0	0	0.0	0	0	0.0	9 277	9 343	0.7	37 255	32 746	-12.1	0	0	0.0
TOTAL	251 180 152	270 704 104	7.8	11 489 247	11 334 013	-1.4	22 923 858	22 733 354	-0.8	25 026 147	26 484 693	5.8	76 962 820	87 200 453	13.3	114 778 080	122 951 591	7.1

FONTE: IBGE, Diretoria de Pesquisas, Coordenação Agropecuária, Levantamento Sistemático da Produção Agrícola, Out/2021

NOTA: Para as Unidades da Federação que ainda não dispõem das estimativas iniciais, os dados correspondem à uma projeção obtida a partir das informações de anos anteriores

(1) Carvão de algodão (61% do algodão em caroço).

PROGNÓSTICO DA PRODUÇÃO AGRÍCOLA NACIONAL, DOS PRINCIPAIS PRODUTOS, PARA A SAFRA 2022
COMPARATIVO ENTRE A SAFRA 2021 E AS ESTIMATIVAS PARA 2022

<i>Produtos Agrícolas</i>	<i>Área (ha)</i>			<i>Produção (t)</i>			<i>Rendimento Médio (kg/ha)</i>		
	<i>2021</i>	<i>2022</i>	<i>Var %</i>	<i>2021</i>	<i>2022</i>	<i>Var %</i>	<i>2021</i>	<i>2022</i>	<i>Var %</i>
TOTAL	67 800 346	68 426 519	0.9	--	--	--	--	--	--
ALGODÃO HERBÁCEO (em caroço)	1 377 165	1 395 186	1.3	5 849 185	5 988 406	2.4	4 247	4 292	1.1
AMENDOIM (em casca) - TOTAL	181 095	180 190	-0.5	648 900	653 094	0.6	3 583	3 624	1.1
AMENDOIM (em casca) 1ª safra	173 801	172 891	-0.5	637 632	642 061	0.7	3 669	3 714	1.2
AMENDOIM (em casca) 2ª safra	7 294	7 299	0.1	11 268	11 033	-2.1	1 545	1 512	-2.1
ARROZ (em casca)	1 679 722	1 673 191	-0.4	11 546 026	11 094 372	-3.9	6 874	6 631	-3.5
FEIJÃO (em grão) - TOTAL	2 749 438	2 733 635	-0.6	2 788 732	2 965 530	6.3	1 014	1 085	7.0
FEIJÃO (em grão) 1ª safra	1 444 834	1 436 124	-0.6	1 166 383	1 247 343	6.9	807	869	7.7
FEIJÃO (em grão) 2ª safra	1 089 188	1 079 214	-0.9	1 027 119	1 128 121	9.8	943	1 045	10.8
FEIJÃO (em grão) 3ª safra	215 416	218 297	1.3	595 230	590 066	-0.9	2 763	2 703	-2.2
MILHO (em grão) - TOTAL	19 423 546	19 659 504	1.2	86 744 990	105 914 547	22.1	4 466	5 387	20.6
MILHO (em grão) 1ª safra	4 971 334	5 093 497	2.5	25 852 967	28 722 691	11.1	5 200	5 639	8.4
MILHO (em grão) 2ª safra	14 452 212	14 566 007	0.8	60 892 023	77 191 856	26.8	4 213	5 299	25.8
SOJA (em grão)	38 819 606	39 240 939	1.1	134 086 406	135 191 864	0.8	3 454	3 445	-0.3
SORGO (em grão)	825 603	852 887	3.3	2 362 747	2 665 245	12.8	2 862	3 125	9.2
TRIGO (em grão)	2 744 171	2 690 987	-1.9	7 827 735	7 041 908	-10.0	2 852	2 617	-8.2

FONTE: IBGE, Diretoria de Pesquisas, Coordenação Agropecuária, Levantamento Sistemático da Produção Agrícola, Out/2021

NOTAS: 1. Para as Unidades da Federação que ainda não dispõem das estimativas iniciais, os dados correspondem à uma projeção obtida a partir das informações de anos anteriores

2. Safra 2021 - Área colhida, produção e rendimento médio obtidos

3. Safra 2022 - Área a ser colhida, produção e rendimento médio esperados

Algodão Herbáceo

Prognóstico - Outubro 2021

GRANDES REGIÕES E UNIDADES DA FEDERAÇÃO	VARIÁVEL	SAFRA 2021	SAFRA 2022		VARIÇÃO (%)		PARTICIPAÇÃO	
			SETEMBRO	OUTUBRO	ANUAL	MENSAL	SAFRA 2021	SAFRA 2022
TOTAL	ÁREA I	1 377 477	-	1 395 498	1.3	-	100.0	100.0
	ÁREA II	1 377 165	-	1 395 186	1.3	-	100.0	100.0
	PRODUÇÃO	5 849 185	-	5 988 406	2.4	-	100.0	100.0
	REND. MÉDIO	4 247	-	4 292	1.1	-	--	--
NORTE	ÁREA I	8 395	-	8 395	0.0	-	0.6	0.6
	ÁREA II	8 395	-	8 395	0.0	-	0.6	0.6
	PRODUÇÃO	24 156	-	26 863	11.2	-	0.4	0.4
	REND. MÉDIO	2 877	-	3 200	11.2	-	--	--
RORAIMA	ÁREA I	2 500	-	2 500	0.0	-	0.2	0.2
	ÁREA II	2 500	-	2 500	0.0	-	0.2	0.2
	PRODUÇÃO	6 543	-	7 598	16.1	-	0.1	0.1
	REND. MÉDIO	2 617	-	3 039	16.1	-	--	--
TOCANTINS	ÁREA I	5 895	-	5 895	0.0	-	0.4	0.4
	ÁREA II	5 895	-	5 895	0.0	-	0.4	0.4
	PRODUÇÃO	17 613	-	19 265	9.4	-	0.3	0.3
	REND. MÉDIO	2 988	-	3 268	9.4	-	--	--
NORDESTE	ÁREA I	309 366	-	321 162	3.8	-	22.5	23.0
	ÁREA II	309 054	-	320 850	3.8	-	22.4	23.0
	PRODUÇÃO	1 428 729	-	1 477 897	3.4	-	24.4	24.7
	REND. MÉDIO	4 623	-	4 606	-0.4	-	--	--
MARANHÃO	ÁREA I	25 924	-	25 924	0.0	-	1.9	1.9
	ÁREA II	25 924	-	25 924	0.0	-	1.9	1.9
	PRODUÇÃO	108 511	-	103 642	-4.5	-	1.9	1.7
	REND. MÉDIO	4 186	-	3 998	-4.5	-	--	--
PIAUI	ÁREA I	9 705	-	9 705	0.0	-	0.7	0.7
	ÁREA II	9 512	-	9 512	0.0	-	0.7	0.7
	PRODUÇÃO	40 159	-	34 215	-14.8	-	0.7	0.6
	REND. MÉDIO	4 222	-	3 597	-14.8	-	--	--
CEARÁ	ÁREA I	2 624	-	2 840	8.2	-	0.2	0.2
	ÁREA II	2 624	-	2 840	8.2	-	0.2	0.2
	PRODUÇÃO	5 910	-	5 636	-4.6	-	0.1	0.1
	REND. MÉDIO	2 252	-	1 985	-11.9	-	--	--
RIO GRANDE DO NORTE	ÁREA I	270	-	270	0.0	-	0.0	0.0
	ÁREA II	270	-	270	0.0	-	0.0	0.0
	PRODUÇÃO	1 030	-	1 027	-0.3	-	0.0	0.0
	REND. MÉDIO	3 815	-	3 804	-0.3	-	--	--
PARAÍBA	ÁREA I	1 598	-	1 598	0.0	-	0.1	0.1
	ÁREA II	1 527	-	1 527	0.0	-	0.1	0.1
	PRODUÇÃO	2 144	-	1 988	-7.3	-	0.0	0.0
	REND. MÉDIO	1 404	-	1 302	-7.3	-	--	--
PERNAMBUCO	ÁREA I	158	-	158	0.0	-	0.0	0.0
	ÁREA II	110	-	110	0.0	-	0.0	0.0
	PRODUÇÃO	60	-	99	65.0	-	0.0	0.0
	REND. MÉDIO	545	-	900	65.1	-	--	--
ALAGOAS	ÁREA I	1 087	-	667	-38.6	-	0.1	0.0
	ÁREA II	1 087	-	667	-38.6	-	0.1	0.0
	PRODUÇÃO	2 915	-	1 290	-55.7	-	0.0	0.0
	REND. MÉDIO	2 682	-	1 934	-27.9	-	--	--

Algodão Herbáceo

Prognóstico - Outubro 2021

GRANDES REGIÕES E UNIDADES DA FEDERAÇÃO	VARIÁVEL	SAFRA 2021	SAFRA 2022		VARIÇÃO (%)		PARTICIPAÇÃO	
			SETEMBRO	OUTUBRO	ANUAL	MENSAL	SAFRA 2021	SAFRA 2022
BAHIA	ÁREA I	268 000	-	280 000	4.5	-	19.5	20.1
	ÁREA II	268 000	-	280 000	4.5	-	19.5	20.1
	PRODUÇÃO	1 268 000	-	1 330 000	4.9	-	21.7	22.2
	REND. MÉDIO	4 731	-	4 750	0.4	-	--	--
SUDESTE	ÁREA I	38 784	-	37 850	-2.4	-	2.8	2.7
	ÁREA II	38 784	-	37 850	-2.4	-	2.8	2.7
	PRODUÇÃO	142 776	-	146 780	2.8	-	2.4	2.5
	REND. MÉDIO	3 681	-	3 878	5.4	-	--	--
MINAS GERAIS	ÁREA I	26 173	-	25 239	-3.6	-	1.9	1.8
	ÁREA II	26 173	-	25 239	-3.6	-	1.9	1.8
	PRODUÇÃO	98 275	-	101 194	3.0	-	1.7	1.7
	REND. MÉDIO	3 755	-	4 009	6.8	-	--	--
SÃO PAULO	ÁREA I	12 611	-	12 611	0.0	-	0.9	0.9
	ÁREA II	12 611	-	12 611	0.0	-	0.9	0.9
	PRODUÇÃO	44 501	-	45 586	2.4	-	0.8	0.8
	REND. MÉDIO	3 529	-	3 615	2.4	-	--	--
CENTRO-OESTE	ÁREA I	1 020 932	-	1 028 091	0.7	-	74.1	73.7
	ÁREA II	1 020 932	-	1 028 091	0.7	-	74.1	73.7
	PRODUÇÃO	4 253 524	-	4 336 866	2.0	-	72.7	72.4
	REND. MÉDIO	4 166	-	4 218	1.2	-	--	--
MATO GROSSO DO SUL	ÁREA I	23 005	-	23 005	0.0	-	1.7	1.6
	ÁREA II	23 005	-	23 005	0.0	-	1.7	1.6
	PRODUÇÃO	99 719	-	102 214	2.5	-	1.7	1.7
	REND. MÉDIO	4 335	-	4 443	2.5	-	--	--
MATO GROSSO	ÁREA I	963 041	-	971 560	0.9	-	69.9	69.6
	ÁREA II	963 041	-	971 560	0.9	-	69.9	69.6
	PRODUÇÃO	4 006 654	-	4 098 787	2.3	-	68.5	68.4
	REND. MÉDIO	4 160	-	4 219	1.4	-	--	--
GOIÁS	ÁREA I	34 886	-	33 526	-3.9	-	2.5	2.4
	ÁREA II	34 886	-	33 526	-3.9	-	2.5	2.4
	PRODUÇÃO	147 151	-	135 865	-7.7	-	2.5	2.3
	REND. MÉDIO	4 218	-	4 053	-3.9	-	--	--

Nota - Área (ha), Produção (t) e Rendimento Médio (kg/ha).

Para as Unidades da Federação que, por força do calendário agrícola, ainda não dispõem das estimativas iniciais, os dados correspondem a uma projeção obtida a partir das informações de anos anteriores.

ÁREA I é a área plantada ou a plantar.

ÁREA II é a área colhida ou a ser colhida.

Fonte: IBGE, Diretoria de Pesquisas, Coordenação de Agropecuária, Levantamento Sistemático da Produção Agrícola, Outubro/2021.

Amendoim 1ª safra

Prognóstico - Outubro 2021

GRANDES REGIÕES E UNIDADES DA FEDERAÇÃO	VARIÁVEL	SAFRA 2021	SAFRA 2022		VARIÇÃO (%)		PARTICIPAÇÃO	
			SETEMBRO	OUTUBRO	ANUAL	MENSAL	SAFRA 2021	SAFRA 2022
TOTAL	ÁREA I	173 844	-	172 897	-0.5	-	100.0	100.0
	ÁREA II	173 801	-	172 891	-0.5	-	100.0	100.0
	PRODUÇÃO	637 632	-	642 061	0.7	-	100.0	100.0
	REND. MÉDIO	3 669	-	3 714	1.2	-	--	--
NORTE	ÁREA I	1 743	-	1 741	-0.1	-	1.0	1.0
	ÁREA II	1 742	-	1 740	-0.1	-	1.0	1.0
	PRODUÇÃO	3 763	-	3 560	-5.4	-	0.6	0.6
	REND. MÉDIO	2 160	-	2 046	-5.3	-	--	--
RONDÔNIA	ÁREA I	1 138	-	1 136	-0.2	-	0.7	0.7
	ÁREA II	1 137	-	1 135	-0.2	-	0.7	0.7
	PRODUÇÃO	2 035	-	1 852	-9.0	-	0.3	0.3
	REND. MÉDIO	1 790	-	1 632	-8.8	-	--	--
ACRE	ÁREA I	85	-	85	0.0	-	0.0	0.0
	ÁREA II	85	-	85	0.0	-	0.0	0.0
	PRODUÇÃO	122	-	136	11.5	-	0.0	0.0
	REND. MÉDIO	1 435	-	1 600	11.5	-	--	--
PARÁ	ÁREA I	87	-	87	0.0	-	0.1	0.1
	ÁREA II	87	-	87	0.0	-	0.1	0.1
	PRODUÇÃO	102	-	102	0.0	-	0.0	0.0
	REND. MÉDIO	1 172	-	1 172	0.0	-	--	--
TOCANTINS	ÁREA I	433	-	433	0.0	-	0.2	0.3
	ÁREA II	433	-	433	0.0	-	0.2	0.3
	PRODUÇÃO	1 504	-	1 470	-2.3	-	0.2	0.2
	REND. MÉDIO	3 473	-	3 395	-2.2	-	--	--
NORDESTE	ÁREA I	2 067	-	2 078	0.5	-	1.2	1.2
	ÁREA II	2 062	-	2 073	0.5	-	1.2	1.2
	PRODUÇÃO	2 664	-	2 690	1.0	-	0.4	0.4
	REND. MÉDIO	1 292	-	1 298	0.5	-	--	--
MARANHÃO	ÁREA I	151	-	154	2.0	-	0.1	0.1
	ÁREA II	151	-	154	2.0	-	0.1	0.1
	PRODUÇÃO	251	-	255	1.6	-	0.0	0.0
	REND. MÉDIO	1 662	-	1 656	-0.4	-	--	--
PIAÚÍ	ÁREA I	53	-	53	0.0	-	0.0	0.0
	ÁREA II	48	-	48	0.0	-	0.0	0.0
	PRODUÇÃO	31	-	38	22.6	-	0.0	0.0
	REND. MÉDIO	646	-	792	22.6	-	--	--
CEARÁ	ÁREA I	476	-	480	0.8	-	0.3	0.3
	ÁREA II	476	-	480	0.8	-	0.3	0.3
	PRODUÇÃO	532	-	566	6.4	-	0.1	0.1
	REND. MÉDIO	1 118	-	1 179	5.5	-	--	--
PERNAMBUCO	ÁREA I	32	-	32	0.0	-	0.0	0.0
	ÁREA II	32	-	32	0.0	-	0.0	0.0
	PRODUÇÃO	63	-	63	0.0	-	0.0	0.0
	REND. MÉDIO	1 969	-	1 969	0.0	-	--	--
ALAGOAS	ÁREA I	140	-	144	2.9	-	0.1	0.1
	ÁREA II	140	-	144	2.9	-	0.1	0.1
	PRODUÇÃO	547	-	547	0.0	-	0.1	0.1
	REND. MÉDIO	3 907	-	3 799	-2.8	-	--	--

Amendoim 1ª safra

Prognóstico - Outubro 2021

GRANDES REGIÕES E UNIDADES DA FEDERAÇÃO	VARIÁVEL	SAFRA 2021	SAFRA 2022		VARIÇÃO (%)		PARTICIPAÇÃO	
			SETEMBRO	OUTUBRO	ANUAL	MENSAL	SAFRA 2021	SAFRA 2022
BAHIA	ÁREA I	1 215	-	1 215	0.0	-	0.7	0.7
	ÁREA II	1 215	-	1 215	0.0	-	0.7	0.7
	PRODUÇÃO	1 240	-	1 221	-1.5	-	0.2	0.2
	REND. MÉDIO	1 021	-	1 005	-1.6	-	--	--
SUDESTE	ÁREA I	163 740	-	162 844	-0.5	-	94.2	94.2
	ÁREA II	163 703	-	162 844	-0.5	-	94.2	94.2
	PRODUÇÃO	613 761	-	617 937	0.7	-	96.3	96.2
	REND. MÉDIO	3 749	-	3 795	1.2	-	--	--
MINAS GERAIS	ÁREA I	5 132	-	4 236	-17.5	-	3.0	2.5
	ÁREA II	5 095	-	4 236	-16.9	-	2.9	2.5
	PRODUÇÃO	19 615	-	14 275	-27.2	-	3.1	2.2
	REND. MÉDIO	3 850	-	3 370	-12.5	-	--	--
SÃO PAULO	ÁREA I	158 608	-	158 608	0.0	-	91.2	91.7
	ÁREA II	158 608	-	158 608	0.0	-	91.3	91.7
	PRODUÇÃO	594 146	-	603 662	1.6	-	93.2	94.0
	REND. MÉDIO	3 746	-	3 806	1.6	-	--	--
SUL	ÁREA I	3 338	-	3 300	-1.1	-	1.9	1.9
	ÁREA II	3 338	-	3 300	-1.1	-	1.9	1.9
	PRODUÇÃO	8 040	-	7 887	-1.9	-	1.3	1.2
	REND. MÉDIO	2 409	-	2 390	-0.8	-	--	--
PARANÁ	ÁREA I	1 600	-	1 600	0.0	-	0.9	0.9
	ÁREA II	1 600	-	1 600	0.0	-	0.9	0.9
	PRODUÇÃO	4 900	-	4 800	-2.0	-	0.8	0.7
	REND. MÉDIO	3 062	-	3 000	-2.0	-	--	--
SANTA CATARINA	ÁREA I	30	-	30	0.0	-	0.0	0.0
	ÁREA II	30	-	30	0.0	-	0.0	0.0
	PRODUÇÃO	82	-	83	1.2	-	0.0	0.0
	REND. MÉDIO	2 733	-	2 767	1.2	-	--	--
RIO GRANDE DO SUL	ÁREA I	1 708	-	1 670	-2.2	-	1.0	1.0
	ÁREA II	1 708	-	1 670	-2.2	-	1.0	1.0
	PRODUÇÃO	3 058	-	3 004	-1.8	-	0.5	0.5
	REND. MÉDIO	1 790	-	1 799	0.5	-	--	--
CENTRO-OESTE	ÁREA I	2 956	-	2 934	-0.7	-	1.7	1.7
	ÁREA II	2 956	-	2 934	-0.7	-	1.7	1.7
	PRODUÇÃO	9 404	-	9 987	6.2	-	1.5	1.6
	REND. MÉDIO	3 181	-	3 404	7.0	-	--	--
MATO GROSSO DO SUL	ÁREA I	2 517	-	2 517	0.0	-	1.4	1.5
	ÁREA II	2 517	-	2 517	0.0	-	1.4	1.5
	PRODUÇÃO	6 989	-	7 893	12.9	-	1.1	1.2
	REND. MÉDIO	2 777	-	3 136	12.9	-	--	--
MATO GROSSO	ÁREA I	439	-	417	-5.0	-	0.3	0.2
	ÁREA II	439	-	417	-5.0	-	0.3	0.2
	PRODUÇÃO	2 415	-	2 094	-13.3	-	0.4	0.3
	REND. MÉDIO	5 501	-	5 022	-8.7	-	--	--

Nota - Área (ha), Produção (t) e Rendimento Médio (kg/ha).

Para as Unidades da Federação que, por força do calendário agrícola, ainda não dispõem das estimativas iniciais, os dados correspondem a uma projeção obtida a partir das informações de anos anteriores.

ÁREA I é a área plantada ou a plantar.

ÁREA II é a área colhida ou a ser colhida.

Fonte: IBGE, Diretoria de Pesquisas, Coordenação de Agropecuária, Levantamento Sistemático da Produção Agrícola, Outubro/2021.

Amendoim 2ª safra

Prognóstico - Outubro 2021

GRANDES REGIÕES E UNIDADES DA FEDERAÇÃO	VARIÁVEL	SAFRA 2021	SAFRA 2022		VARIÇÃO (%)		PARTICIPAÇÃO	
			SETEMBRO	OUTUBRO	ANUAL	MENSAL	SAFRA 2021	SAFRA 2022
TOTAL	ÁREA I	7 294	-	7 299	0.1	-	100.0	100.0
	ÁREA II	7 294	-	7 299	0.1	-	100.0	100.0
	PRODUÇÃO	11 268	-	11 033	-2.1	-	100.0	100.0
	REND. MÉDIO	1 545	-	1 512	-2.1	-	--	--
NORTE	ÁREA I	3	-	3	0.0	-	0.0	0.0
	ÁREA II	3	-	3	0.0	-	0.0	0.0
	PRODUÇÃO	5	-	5	0.0	-	0.0	0.0
	REND. MÉDIO	1 667	-	1 667	0.0	-	--	--
PARÁ	ÁREA I	3	-	3	0.0	-	0.0	0.0
	ÁREA II	3	-	3	0.0	-	0.0	0.0
	PRODUÇÃO	5	-	5	0.0	-	0.0	0.0
	REND. MÉDIO	1 667	-	1 667	0.0	-	--	--
NORDESTE	ÁREA I	6 673	-	6 672	-0.0	-	91.5	91.4
	ÁREA II	6 673	-	6 672	-0.0	-	91.5	91.4
	PRODUÇÃO	9 541	-	9 278	-2.8	-	84.7	84.1
	REND. MÉDIO	1 430	-	1 391	-2.7	-	--	--
PARAÍBA	ÁREA I	756	-	756	0.0	-	10.4	10.4
	ÁREA II	756	-	756	0.0	-	10.4	10.4
	PRODUÇÃO	475	-	596	25.5	-	4.2	5.4
	REND. MÉDIO	628	-	788	25.5	-	--	--
PERNAMBUCO	ÁREA I	10	-	10	0.0	-	0.1	0.1
	ÁREA II	10	-	10	0.0	-	0.1	0.1
	PRODUÇÃO	4	-	4	0.0	-	0.0	0.0
	REND. MÉDIO	400	-	400	0.0	-	--	--
ALAGOAS	ÁREA I	2 157	-	2 156	-0.0	-	29.6	29.5
	ÁREA II	2 157	-	2 156	-0.0	-	29.6	29.5
	PRODUÇÃO	4 818	-	4 472	-7.2	-	42.8	40.5
	REND. MÉDIO	2 234	-	2 074	-7.2	-	--	--
SERGIPE	ÁREA I	1 200	-	1 200	0.0	-	16.5	16.4
	ÁREA II	1 200	-	1 200	0.0	-	16.5	16.4
	PRODUÇÃO	1 712	-	1 730	1.1	-	15.2	15.7
	REND. MÉDIO	1 427	-	1 442	1.1	-	--	--
BAHIA	ÁREA I	2 550	-	2 550	0.0	-	35.0	34.9
	ÁREA II	2 550	-	2 550	0.0	-	35.0	34.9
	PRODUÇÃO	2 532	-	2 476	-2.2	-	22.5	22.4
	REND. MÉDIO	993	-	971	-2.2	-	--	--
SUDESTE	ÁREA I	422	-	422	0.0	-	5.8	5.8
	ÁREA II	422	-	422	0.0	-	5.8	5.8
	PRODUÇÃO	1 217	-	1 228	0.9	-	10.8	11.1
	REND. MÉDIO	2 884	-	2 910	0.9	-	--	--
ESPÍRITO SANTO	ÁREA I	2	-	2	0.0	-	0.0	0.0
	ÁREA II	2	-	2	0.0	-	0.0	0.0
	PRODUÇÃO	3	-	3	0.0	-	0.0	0.0
	REND. MÉDIO	1 500	-	1 500	0.0	-	--	--

Amendoim 2ª safra

Prognóstico - Outubro 2021

GRANDES REGIÕES E UNIDADES DA FEDERAÇÃO	VARIÁVEL	SAFRA 2021	SAFRA 2022		VARIÇÃO (%)		PARTICIPAÇÃO	
			SETEMBRO	OUTUBRO	ANUAL	MENSAL	SAFRA 2021	SAFRA 2022
SÃO PAULO	ÁREA I	420	-	420	0.0	-	5.8	5.8
	ÁREA II	420	-	420	0.0	-	5.8	5.8
	PRODUÇÃO	1 214	-	1 225	0.9	-	10.8	11.1
	REND. MÉDIO	2 890	-	2 917	0.9	-	--	--
CENTRO-OESTE	ÁREA I	196	-	202	3.1	-	2.7	2.8
	ÁREA II	196	-	202	3.1	-	2.7	2.8
	PRODUÇÃO	505	-	522	3.4	-	4.5	4.7
	REND. MÉDIO	2 577	-	2 584	0.3	-	--	--
MATO GROSSO	ÁREA I	196	-	202	3.1	-	2.7	2.8
	ÁREA II	196	-	202	3.1	-	2.7	2.8
	PRODUÇÃO	505	-	522	3.4	-	4.5	4.7
	REND. MÉDIO	2 577	-	2 584	0.3	-	--	--

Nota - Área (ha), Produção (t) e Rendimento Médio (kg/ha).

Para as Unidades da Federação que, por força do calendário agrícola, ainda não dispõem das estimativas iniciais, os dados correspondem a uma projeção obtida a partir das informações de anos anteriores.

ÁREA I é a área plantada ou a plantar.

ÁREA II é a área colhida ou a ser colhida.

Fonte: IBGE, Diretoria de Pesquisas, Coordenação de Agropecuária, Levantamento Sistemático da Produção Agrícola, Outubro/2021.

Arroz

Prognóstico - Outubro 2021

GRANDES REGIÕES E UNIDADES DA FEDERAÇÃO	VARIÁVEL	SAFRA 2021	SAFRA 2022		VARIÇÃO (%)		PARTICIPAÇÃO	
			SETEMBRO	OUTUBRO	ANUAL	MENSAL	SAFRA 2021	SAFRA 2022
TOTAL	ÁREA I	1 680 685	-	1 673 818	-0.4	-	100.0	100.0
	ÁREA II	1 679 722	-	1 673 191	-0.4	-	100.0	100.0
	PRODUÇÃO	11 546 026	-	11 094 372	-3.9	-	100.0	100.0
	REND. MÉDIO	6 874	-	6 631	-3.5	-	--	--
NORTE	ÁREA I	230 205	-	224 934	-2.3	-	13.7	13.4
	ÁREA II	230 145	-	224 934	-2.3	-	13.7	13.4
	PRODUÇÃO	996 799	-	1 006 729	1.0	-	8.6	9.1
	REND. MÉDIO	4 331	-	4 476	3.3	-	--	--
RONDÔNIA	ÁREA I	40 522	-	35 188	-13.2	-	2.4	2.1
	ÁREA II	40 522	-	35 188	-13.2	-	2.4	2.1
	PRODUÇÃO	110 419	-	98 526	-10.8	-	1.0	0.9
	REND. MÉDIO	2 725	-	2 800	2.8	-	--	--
ACRE	ÁREA I	3 645	-	3 645	0.0	-	0.2	0.2
	ÁREA II	3 645	-	3 645	0.0	-	0.2	0.2
	PRODUÇÃO	4 444	-	4 811	8.3	-	0.0	0.0
	REND. MÉDIO	1 219	-	1 320	8.3	-	--	--
AMAZONAS	ÁREA I	1 397	-	1 397	0.0	-	0.1	0.1
	ÁREA II	1 397	-	1 397	0.0	-	0.1	0.1
	PRODUÇÃO	3 045	-	2 809	-7.8	-	0.0	0.0
	REND. MÉDIO	2 180	-	2 011	-7.8	-	--	--
RORAIMA	ÁREA I	8 628	-	8 628	0.0	-	0.5	0.5
	ÁREA II	8 628	-	8 628	0.0	-	0.5	0.5
	PRODUÇÃO	54 731	-	54 723	-0.0	-	0.5	0.5
	REND. MÉDIO	6 343	-	6 342	-0.0	-	--	--
PARÁ	ÁREA I	44 752	-	44 745	-0.0	-	2.7	2.7
	ÁREA II	44 752	-	44 745	-0.0	-	2.7	2.7
	PRODUÇÃO	113 803	-	112 859	-0.8	-	1.0	1.0
	REND. MÉDIO	2 543	-	2 522	-0.8	-	--	--
AMAPÁ	ÁREA I	880	-	950	8.0	-	0.1	0.1
	ÁREA II	820	-	950	15.9	-	0.0	0.1
	PRODUÇÃO	815	-	980	20.2	-	0.0	0.0
	REND. MÉDIO	994	-	1 032	3.8	-	--	--
TOCANTINS	ÁREA I	130 381	-	130 381	0.0	-	7.8	7.8
	ÁREA II	130 381	-	130 381	0.0	-	7.8	7.8
	PRODUÇÃO	709 542	-	732 021	3.2	-	6.1	6.6
	REND. MÉDIO	5 442	-	5 614	3.2	-	--	--
NORDESTE	ÁREA I	164 956	-	165 194	0.1	-	9.8	9.9
	ÁREA II	164 334	-	164 575	0.1	-	9.8	9.8
	PRODUÇÃO	350 119	-	343 671	-1.8	-	3.0	3.1
	REND. MÉDIO	2 131	-	2 088	-2.0	-	--	--
MARANHÃO	ÁREA I	90 407	-	90 824	0.5	-	5.4	5.4
	ÁREA II	90 407	-	90 824	0.5	-	5.4	5.4
	PRODUÇÃO	156 662	-	156 947	0.2	-	1.4	1.4
	REND. MÉDIO	1 733	-	1 728	-0.3	-	--	--
PIAUÍ	ÁREA I	56 387	-	56 387	0.0	-	3.4	3.4
	ÁREA II	55 768	-	55 768	0.0	-	3.3	3.3
	PRODUÇÃO	97 272	-	94 581	-2.8	-	0.8	0.9
	REND. MÉDIO	1 744	-	1 696	-2.8	-	--	--

Arroz

Prognóstico - Outubro 2021

GRANDES REGIÕES E UNIDADES DA FEDERAÇÃO	VARIÁVEL	SAFRA 2021	SAFRA 2022		VARIÇÃO (%)		PARTICIPAÇÃO	
			SETEMBRO	OUTUBRO	ANUAL	MENSAL	SAFRA 2021	SAFRA 2022
CEARÁ	ÁREA I	5 655	-	5 470	-3.3	-	0.3	0.3
	ÁREA II	5 652	-	5 470	-3.2	-	0.3	0.3
	PRODUÇÃO	18 798	-	18 704	-0.5	-	0.2	0.2
	REND. MÉDIO	3 326	-	3 419	2.8	-	--	--
RIO GRANDE DO NORTE	ÁREA I	900	-	900	0.0	-	0.1	0.1
	ÁREA II	900	-	900	0.0	-	0.1	0.1
	PRODUÇÃO	3 241	-	3 204	-1.1	-	0.0	0.0
	REND. MÉDIO	3 601	-	3 560	-1.1	-	--	--
PARAÍBA	ÁREA I	1 919	-	1 919	0.0	-	0.1	0.1
	ÁREA II	1 919	-	1 919	0.0	-	0.1	0.1
	PRODUÇÃO	3 616	-	2 416	-33.2	-	0.0	0.0
	REND. MÉDIO	1 884	-	1 259	-33.2	-	--	--
PERNAMBUCO	ÁREA I	804	-	804	0.0	-	0.0	0.0
	ÁREA II	804	-	804	0.0	-	0.0	0.0
	PRODUÇÃO	5 772	-	4 807	-16.7	-	0.0	0.0
	REND. MÉDIO	7 179	-	5 979	-16.7	-	--	--
ALAGOAS	ÁREA I	3 302	-	3 308	0.2	-	0.2	0.2
	ÁREA II	3 302	-	3 308	0.2	-	0.2	0.2
	PRODUÇÃO	23 554	-	22 981	-2.4	-	0.2	0.2
	REND. MÉDIO	7 133	-	6 947	-2.6	-	--	--
SERGIPE	ÁREA I	5 132	-	5 132	0.0	-	0.3	0.3
	ÁREA II	5 132	-	5 132	0.0	-	0.3	0.3
	PRODUÇÃO	40 454	-	39 281	-2.9	-	0.4	0.4
	REND. MÉDIO	7 883	-	7 654	-2.9	-	--	--
BAHIA	ÁREA I	450	-	450	0.0	-	0.0	0.0
	ÁREA II	450	-	450	0.0	-	0.0	0.0
	PRODUÇÃO	750	-	750	0.0	-	0.0	0.0
	REND. MÉDIO	1 667	-	1 667	0.0	-	--	--
SUDESTE	ÁREA I	11 445	-	11 473	0.2	-	0.7	0.7
	ÁREA II	11 367	-	11 468	0.9	-	0.7	0.7
	PRODUÇÃO	49 195	-	50 404	2.5	-	0.4	0.5
	REND. MÉDIO	4 328	-	4 395	1.5	-	--	--
MINAS GERAIS	ÁREA I	2 753	-	2 776	0.8	-	0.2	0.2
	ÁREA II	2 675	-	2 776	3.8	-	0.2	0.2
	PRODUÇÃO	8 240	-	8 425	2.2	-	0.1	0.1
	REND. MÉDIO	3 080	-	3 035	-1.5	-	--	--
ESPÍRITO SANTO	ÁREA I	97	-	102	5.2	-	0.0	0.0
	ÁREA II	97	-	97	0.0	-	0.0	0.0
	PRODUÇÃO	370	-	359	-3.0	-	0.0	0.0
	REND. MÉDIO	3 814	-	3 701	-3.0	-	--	--
RIO DE JANEIRO	ÁREA I	295	-	295	0.0	-	0.0	0.0
	ÁREA II	295	-	295	0.0	-	0.0	0.0
	PRODUÇÃO	785	-	933	18.9	-	0.0	0.0
	REND. MÉDIO	2 661	-	3 163	18.9	-	--	--
SÃO PAULO	ÁREA I	8 300	-	8 300	0.0	-	0.5	0.5
	ÁREA II	8 300	-	8 300	0.0	-	0.5	0.5
	PRODUÇÃO	39 800	-	40 687	2.2	-	0.3	0.4
	REND. MÉDIO	4 795	-	4 902	2.2	-	--	--

Arroz

Prognóstico - Outubro 2021

GRANDES REGIÕES E UNIDADES DA FEDERAÇÃO	VARIÁVEL	SAFRA 2021	SAFRA 2022		VARIÇÃO (%)		PARTICIPAÇÃO	
			SETEMBRO	OUTUBRO	ANUAL	MENSAL	SAFRA 2021	SAFRA 2022
SUL	ÁREA I	1 119 411	-	1 125 985	0.6	-	66.6	67.3
	ÁREA II	1 119 408	-	1 125 982	0.6	-	66.6	67.3
	PRODUÇÃO	9 572 123	-	9 152 231	-4.4	-	82.9	82.5
	REND. MÉDIO	8 551	-	8 128	-4.9	-	--	--
PARANÁ	ÁREA I	21 100	-	21 500	1.9	-	1.3	1.3
	ÁREA II	21 100	-	21 500	1.9	-	1.3	1.3
	PRODUÇÃO	156 000	-	149 800	-4.0	-	1.4	1.4
	REND. MÉDIO	7 393	-	6 967	-5.8	-	--	--
SANTA CATARINA	ÁREA I	149 238	-	149 238	0.0	-	8.9	8.9
	ÁREA II	149 235	-	149 235	0.0	-	8.9	8.9
	PRODUÇÃO	1 157 868	-	1 147 071	-0.9	-	10.0	10.3
	REND. MÉDIO	7 759	-	7 686	-0.9	-	--	--
RIO GRANDE DO SUL	ÁREA I	949 073	-	955 247	0.7	-	56.5	57.1
	ÁREA II	949 073	-	955 247	0.7	-	56.5	57.1
	PRODUÇÃO	8 258 255	-	7 855 360	-4.9	-	71.5	70.8
	REND. MÉDIO	8 701	-	8 223	-5.5	-	--	--
CENTRO-OESTE	ÁREA I	154 668	-	146 232	-5.5	-	9.2	8.7
	ÁREA II	154 468	-	146 232	-5.3	-	9.2	8.7
	PRODUÇÃO	577 790	-	541 337	-6.3	-	5.0	4.9
	REND. MÉDIO	3 741	-	3 702	-1.0	-	--	--
MATO GROSSO DO SUL	ÁREA I	10 222	-	10 222	0.0	-	0.6	0.6
	ÁREA II	10 222	-	10 222	0.0	-	0.6	0.6
	PRODUÇÃO	67 115	-	63 093	-6.0	-	0.6	0.6
	REND. MÉDIO	6 566	-	6 172	-6.0	-	--	--
MATO GROSSO	ÁREA I	119 450	-	111 019	-7.1	-	7.1	6.6
	ÁREA II	119 250	-	111 019	-6.9	-	7.1	6.6
	PRODUÇÃO	385 842	-	356 559	-7.6	-	3.3	3.2
	REND. MÉDIO	3 236	-	3 212	-0.7	-	--	--
GOIÁS	ÁREA I	24 996	-	24 991	-0.0	-	1.5	1.5
	ÁREA II	24 996	-	24 991	-0.0	-	1.5	1.5
	PRODUÇÃO	124 833	-	121 685	-2.5	-	1.1	1.1
	REND. MÉDIO	4 994	-	4 869	-2.5	-	--	--

Nota - Área (ha), Produção (t) e Rendimento Médio (kg/ha).

Para as Unidades da Federação que, por força do calendário agrícola, ainda não dispõem das estimativas iniciais, os dados correspondem a uma projeção obtida a partir das informações de anos anteriores.

ÁREA I é a área plantada ou a plantar.

ÁREA II é a área colhida ou a ser colhida.

Fonte: IBGE, Diretoria de Pesquisas, Coordenação de Agropecuária, Levantamento Sistemático da Produção Agrícola, Outubro/2021.

Aveia

Prognóstico - Outubro 2021

GRANDES REGIÕES E UNIDADES DA FEDERAÇÃO	VARIÁVEL	SAFRA 2021	SAFRA 2022		VARIÇÃO (%)		PARTICIPAÇÃO	
			SETEMBRO	OUTUBRO	ANUAL	MENSAL	SAFRA 2021	SAFRA 2022
TOTAL	ÁREA I	460 437	-	458 221	-0.5	-	100.0	100.0
	ÁREA II	459 937	-	458 221	-0.4	-	100.0	100.0
	PRODUÇÃO	1 006 430	-	946 741	-5.9	-	100.0	100.0
	REND. MÉDIO	2 188	-	2 066	-5.6	-	--	--
SUDESTE	ÁREA I	16 036	-	17 386	8.4	-	3.5	3.8
	ÁREA II	15 536	-	17 386	11.9	-	3.4	3.8
	PRODUÇÃO	30 870	-	36 347	17.7	-	3.1	3.8
	REND. MÉDIO	1 987	-	2 091	5.2	-	--	--
MINAS GERAIS	ÁREA I	5 712	-	7 062	23.6	-	1.2	1.5
	ÁREA II	5 212	-	7 062	35.5	-	1.1	1.5
	PRODUÇÃO	6 804	-	12 281	80.5	-	0.7	1.3
	REND. MÉDIO	1 305	-	1 739	33.3	-	--	--
SÃO PAULO	ÁREA I	10 324	-	10 324	0.0	-	2.2	2.3
	ÁREA II	10 324	-	10 324	0.0	-	2.2	2.3
	PRODUÇÃO	24 066	-	24 066	0.0	-	2.4	2.5
	REND. MÉDIO	2 331	-	2 331	0.0	-	--	--
SUL	ÁREA I	444 401	-	440 835	-0.8	-	96.5	96.2
	ÁREA II	444 401	-	440 835	-0.8	-	96.6	96.2
	PRODUÇÃO	975 560	-	910 394	-6.7	-	96.9	96.2
	REND. MÉDIO	2 195	-	2 065	-5.9	-	--	--
PARANÁ	ÁREA I	77 600	-	76 900	-0.9	-	16.9	16.8
	ÁREA II	77 600	-	76 900	-0.9	-	16.9	16.8
	PRODUÇÃO	156 800	-	162 490	3.6	-	15.6	17.2
	REND. MÉDIO	2 021	-	2 113	4.6	-	--	--
SANTA CATARINA	ÁREA I	27 185	-	27 185	0.0	-	5.9	5.9
	ÁREA II	27 185	-	27 185	0.0	-	5.9	5.9
	PRODUÇÃO	35 067	-	35 341	0.8	-	3.5	3.7
	REND. MÉDIO	1 290	-	1 300	0.8	-	--	--
RIO GRANDE DO SUL	ÁREA I	339 616	-	336 750	-0.8	-	73.8	73.5
	ÁREA II	339 616	-	336 750	-0.8	-	73.8	73.5
	PRODUÇÃO	783 693	-	712 563	-9.1	-	77.9	75.3
	REND. MÉDIO	2 308	-	2 116	-8.3	-	--	--

Nota - Área (ha), Produção (t) e Rendimento Médio (kg/ha).

Para as Unidades da Federação que, por força do calendário agrícola, ainda não dispõem das estimativas iniciais, os dados correspondem a uma projeção obtida a partir das informações de anos anteriores.

ÁREA I é a área plantada ou a plantar.

ÁREA II é a área colhida ou a ser colhida.

Fonte: IBGE, Diretoria de Pesquisas, Coordenação de Agropecuária, Levantamento Sistemático da Produção Agrícola, Outubro/2021.

Centeio

Prognóstico - Outubro 2021

GRANDES REGIÕES E UNIDADES DA FEDERAÇÃO	VARIÁVEL	SAFRA 2021	SAFRA 2022		VARIÇÃO (%)		PARTICIPAÇÃO	
			SETEMBRO	OUTUBRO	ANUAL	MENSAL	SAFRA 2021	SAFRA 2022
TOTAL	ÁREA I	4 608	-	4 708	2.2	-	100.0	100.0
	ÁREA II	4 558	-	4 708	3.3	-	100.0	100.0
	PRODUÇÃO	8 864	-	9 116	2.8	-	100.0	100.0
	REND. MÉDIO	1 945	-	1 936	-0.5	-	--	--
SUL	ÁREA I	4 608	-	4 708	2.2	-	100.0	100.0
	ÁREA II	4 558	-	4 708	3.3	-	100.0	100.0
	PRODUÇÃO	8 864	-	9 116	2.8	-	100.0	100.0
	REND. MÉDIO	1 945	-	1 936	-0.5	-	--	--
PARANÁ	ÁREA I	2 700	-	2 800	3.7	-	58.6	59.5
	ÁREA II	2 700	-	2 800	3.7	-	59.2	59.5
	PRODUÇÃO	5 900	-	6 395	8.4	-	66.6	70.2
	REND. MÉDIO	2 185	-	2 284	4.5	-	--	--
RIO GRANDE DO SUL	ÁREA I	1 908	-	1 908	0.0	-	41.4	40.5
	ÁREA II	1 858	-	1 908	2.7	-	40.8	40.5
	PRODUÇÃO	2 964	-	2 721	-8.2	-	33.4	29.8
	REND. MÉDIO	1 595	-	1 426	-10.6	-	--	--

Nota - Área (ha), Produção (t) e Rendimento Médio (kg/ha).

Para as Unidades da Federação que, por força do calendário agrícola, ainda não dispõem das estimativas iniciais, os dados correspondem a uma projeção obtida a partir das informações de anos anteriores.

ÁREA I é a área plantada ou a plantar.

ÁREA II é a área colhida ou a ser colhida.

Fonte: IBGE, Diretoria de Pesquisas, Coordenação de Agropecuária, Levantamento Sistemático da Produção Agrícola, Outubro/2021.

Cevada

Prognóstico - Outubro 2021

GRANDES REGIÕES E UNIDADES DA FEDERAÇÃO	VARIÁVEL	SAFRA 2021	SAFRA 2022		VARIÇÃO (%)		PARTICIPAÇÃO	
			SETEMBRO	OUTUBRO	ANUAL	MENSAL	SAFRA 2021	SAFRA 2022
TOTAL	ÁREA I	116 291	-	117 097	0.7	-	100.0	100.0
	ÁREA II	116 291	-	117 097	0.7	-	100.0	100.0
	PRODUÇÃO	447 328	-	423 267	-5.4	-	100.0	100.0
	REND. MÉDIO	3 847	-	3 615	-6.0	-	--	--
SUDESTE	ÁREA I	2 200	-	2 200	0.0	-	1.9	1.9
	ÁREA II	2 200	-	2 200	0.0	-	1.9	1.9
	PRODUÇÃO	12 740	-	12 740	0.0	-	2.8	3.0
	REND. MÉDIO	5 791	-	5 791	0.0	-	--	--
SÃO PAULO	ÁREA I	2 200	-	2 200	0.0	-	1.9	1.9
	ÁREA II	2 200	-	2 200	0.0	-	1.9	1.9
	PRODUÇÃO	12 740	-	12 740	0.0	-	2.8	3.0
	REND. MÉDIO	5 791	-	5 791	0.0	-	--	--
SUL	ÁREA I	114 091	-	114 897	0.7	-	98.1	98.1
	ÁREA II	114 091	-	114 897	0.7	-	98.1	98.1
	PRODUÇÃO	434 588	-	410 527	-5.5	-	97.2	97.0
	REND. MÉDIO	3 809	-	3 573	-6.2	-	--	--
PARANÁ	ÁREA I	76 000	-	77 400	1.8	-	65.4	66.1
	ÁREA II	76 000	-	77 400	1.8	-	65.4	66.1
	PRODUÇÃO	319 900	-	313 083	-2.1	-	71.5	74.0
	REND. MÉDIO	4 209	-	4 045	-3.9	-	--	--
SANTA CATARINA	ÁREA I	790	-	790	0.0	-	0.7	0.7
	ÁREA II	790	-	790	0.0	-	0.7	0.7
	PRODUÇÃO	2 980	-	2 850	-4.4	-	0.7	0.7
	REND. MÉDIO	3 772	-	3 608	-4.3	-	--	--
RIO GRANDE DO SUL	ÁREA I	37 301	-	36 707	-1.6	-	32.1	31.3
	ÁREA II	37 301	-	36 707	-1.6	-	32.1	31.3
	PRODUÇÃO	111 708	-	94 594	-15.3	-	25.0	22.3
	REND. MÉDIO	2 995	-	2 577	-14.0	-	--	--

Nota - Área (ha), Produção (t) e Rendimento Médio (kg/ha).

Para as Unidades da Federação que, por força do calendário agrícola, ainda não dispõem das estimativas iniciais, os dados correspondem a uma projeção obtida a partir das informações de anos anteriores.

ÁREA I é a área plantada ou a plantar.

ÁREA II é a área colhida ou a ser colhida.

Fonte: IBGE, Diretoria de Pesquisas, Coordenação de Agropecuária, Levantamento Sistemático da Produção Agrícola, Outubro/2021.

Feijão 1ª safra

Prognóstico - Outubro 2021

GRANDES REGIÕES E UNIDADES DA FEDERAÇÃO	VARIÁVEL	SAFRA 2021	SAFRA 2022		VARIÇÃO (%)		PARTICIPAÇÃO	
			SETEMBRO	OUTUBRO	ANUAL	MENSAL	SAFRA 2021	SAFRA 2022
TOTAL	ÁREA I	1 507 862	-	1 495 395	-0.8	-	100.0	100.0
	ÁREA II	1 444 834	-	1 436 124	-0.6	-	100.0	100.0
	PRODUÇÃO	1 166 383	-	1 247 343	6.9	-	100.0	100.0
	REND. MÉDIO	807	-	869	7.7	-	--	--
NORTE	ÁREA I	38 905	-	39 491	1.5	-	2.6	2.6
	ÁREA II	38 894	-	39 490	1.5	-	2.7	2.7
	PRODUÇÃO	30 665	-	31 664	3.3	-	2.6	2.5
	REND. MÉDIO	788	-	802	1.8	-	--	--
RONDÔNIA	ÁREA I	11 381	-	11 967	5.1	-	0.8	0.8
	ÁREA II	11 381	-	11 967	5.1	-	0.8	0.8
	PRODUÇÃO	10 375	-	10 976	5.8	-	0.9	0.9
	REND. MÉDIO	912	-	917	0.5	-	--	--
AMAZONAS	ÁREA I	2 765	-	2 765	0.0	-	0.2	0.2
	ÁREA II	2 764	-	2 764	0.0	-	0.2	0.2
	PRODUÇÃO	2 666	-	2 620	-1.7	-	0.2	0.2
	REND. MÉDIO	965	-	948	-1.8	-	--	--
RORAIMA	ÁREA I	2 688	-	2 688	0.0	-	0.2	0.2
	ÁREA II	2 688	-	2 688	0.0	-	0.2	0.2
	PRODUÇÃO	1 954	-	1 954	0.0	-	0.2	0.2
	REND. MÉDIO	727	-	727	0.0	-	--	--
PARÁ	ÁREA I	11 025	-	11 025	0.0	-	0.7	0.7
	ÁREA II	11 015	-	11 025	0.1	-	0.8	0.8
	PRODUÇÃO	8 670	-	8 697	0.3	-	0.7	0.7
	REND. MÉDIO	787	-	789	0.3	-	--	--
TOCANTINS	ÁREA I	11 046	-	11 046	0.0	-	0.7	0.7
	ÁREA II	11 046	-	11 046	0.0	-	0.8	0.8
	PRODUÇÃO	7 000	-	7 417	6.0	-	0.6	0.6
	REND. MÉDIO	634	-	671	5.8	-	--	--
NORDESTE	ÁREA I	1 001 174	-	1 003 429	0.2	-	66.4	67.1
	ÁREA II	941 846	-	945 452	0.4	-	65.2	65.8
	PRODUÇÃO	323 528	-	379 787	17.4	-	27.7	30.4
	REND. MÉDIO	344	-	402	16.9	-	--	--
MARANHÃO	ÁREA I	18 216	-	18 172	-0.2	-	1.2	1.2
	ÁREA II	18 216	-	18 172	-0.2	-	1.3	1.3
	PRODUÇÃO	8 833	-	9 040	2.3	-	0.8	0.7
	REND. MÉDIO	485	-	497	2.5	-	--	--
PIAUI	ÁREA I	188 034	-	188 034	0.0	-	12.5	12.6
	ÁREA II	180 219	-	180 219	0.0	-	12.5	12.5
	PRODUÇÃO	53 255	-	67 762	27.2	-	4.6	5.4
	REND. MÉDIO	296	-	376	27.0	-	--	--
CEARÁ	ÁREA I	372 603	-	371 780	-0.2	-	24.7	24.9
	ÁREA II	372 603	-	371 780	-0.2	-	25.8	25.9
	PRODUÇÃO	107 920	-	113 688	5.3	-	9.3	9.1
	REND. MÉDIO	290	-	306	5.5	-	--	--
RIO GRANDE DO NORTE	ÁREA I	39 524	-	40 494	2.5	-	2.6	2.7
	ÁREA II	26 551	-	27 494	3.6	-	1.8	1.9
	PRODUÇÃO	9 939	-	11 053	11.2	-	0.9	0.9
	REND. MÉDIO	374	-	402	7.5	-	--	--

Feijão 1ª safra

Prognóstico - Outubro 2021

GRANDES REGIÕES E UNIDADES DA FEDERAÇÃO	VARIÁVEL	SAFRA 2021	SAFRA 2022		VARIÇÃO (%)		PARTICIPAÇÃO	
			SETEMBRO	OUTUBRO	ANUAL	MENSAL	SAFRA 2021	SAFRA 2022
PARAÍBA	ÁREA I	59 760	-	59 760	0.0	-	4.0	4.0
	ÁREA II	56 092	-	56 092	0.0	-	3.9	3.9
	PRODUÇÃO	21 816	-	19 071	-12.6	-	1.9	1.5
	REND. MÉDIO	389	-	340	-12.6	-	--	--
PERNAMBUCO	ÁREA I	96 037	-	98 189	2.2	-	6.4	6.6
	ÁREA II	61 165	-	64 695	5.8	-	4.2	4.5
	PRODUÇÃO	18 765	-	18 135	-3.4	-	1.6	1.5
	REND. MÉDIO	307	-	280	-8.8	-	--	--
BAHIA	ÁREA I	227 000	-	227 000	0.0	-	15.1	15.2
	ÁREA II	227 000	-	227 000	0.0	-	15.7	15.8
	PRODUÇÃO	103 000	-	141 038	36.9	-	8.8	11.3
	REND. MÉDIO	454	-	621	36.8	-	--	--
SUDESTE	ÁREA I	189 872	-	188 587	-0.7	-	12.6	12.6
	ÁREA II	186 659	-	187 352	0.4	-	12.9	13.0
	PRODUÇÃO	314 178	-	306 728	-2.4	-	26.9	24.6
	REND. MÉDIO	1 683	-	1 637	-2.7	-	--	--
MINAS GERAIS	ÁREA I	134 524	-	133 239	-1.0	-	8.9	8.9
	ÁREA II	131 334	-	132 027	0.5	-	9.1	9.2
	PRODUÇÃO	186 010	-	177 259	-4.7	-	15.9	14.2
	REND. MÉDIO	1 416	-	1 343	-5.2	-	--	--
ESPÍRITO SANTO	ÁREA I	4 622	-	4 622	0.0	-	0.3	0.3
	ÁREA II	4 622	-	4 622	0.0	-	0.3	0.3
	PRODUÇÃO	5 432	-	5 262	-3.1	-	0.5	0.4
	REND. MÉDIO	1 175	-	1 138	-3.1	-	--	--
RIO DE JANEIRO	ÁREA I	603	-	603	0.0	-	0.0	0.0
	ÁREA II	603	-	603	0.0	-	0.0	0.0
	PRODUÇÃO	592	-	560	-5.4	-	0.1	0.0
	REND. MÉDIO	982	-	929	-5.4	-	--	--
SÃO PAULO	ÁREA I	50 123	-	50 123	0.0	-	3.3	3.4
	ÁREA II	50 100	-	50 100	0.0	-	3.5	3.5
	PRODUÇÃO	122 144	-	123 647	1.2	-	10.5	9.9
	REND. MÉDIO	2 438	-	2 468	1.2	-	--	--
SUL	ÁREA I	221 951	-	206 096	-7.1	-	14.7	13.8
	ÁREA II	221 479	-	206 042	-7.0	-	15.3	14.3
	PRODUÇÃO	374 772	-	399 972	6.7	-	32.1	32.1
	REND. MÉDIO	1 692	-	1 941	14.7	-	--	--
PARANÁ	ÁREA I	152 600	-	139 200	-8.8	-	10.1	9.3
	ÁREA II	152 600	-	139 200	-8.8	-	10.6	9.7
	PRODUÇÃO	257 000	-	274 500	6.8	-	22.0	22.0
	REND. MÉDIO	1 684	-	1 972	17.1	-	--	--
SANTA CATARINA	ÁREA I	32 773	-	32 773	0.0	-	2.2	2.2
	ÁREA II	32 769	-	32 769	0.0	-	2.3	2.3
	PRODUÇÃO	63 453	-	63 450	-0.0	-	5.4	5.1
	REND. MÉDIO	1 936	-	1 936	0.0	-	--	--
RIO GRANDE DO SUL	ÁREA I	36 578	-	34 123	-6.7	-	2.4	2.3
	ÁREA II	36 110	-	34 073	-5.6	-	2.5	2.4
	PRODUÇÃO	54 319	-	62 022	14.2	-	4.7	5.0
	REND. MÉDIO	1 504	-	1 820	21.0	-	--	--

Feijão 1ª safra

Prognóstico - Outubro 2021

GRANDES REGIÕES E UNIDADES DA FEDERAÇÃO	VARIÁVEL	SAFRA 2021	SAFRA 2022		VARIÇÃO (%)		PARTICIPAÇÃO	
			SETEMBRO	OUTUBRO	ANUAL	MENSAL	SAFRA 2021	SAFRA 2022
CENTRO-OESTE	ÁREA I	55 960	-	57 792	3.3	-	3.7	3.9
	ÁREA II	55 956	-	57 788	3.3	-	3.9	4.0
	PRODUÇÃO	123 240	-	129 192	4.8	-	10.6	10.4
	REND. MÉDIO	2 202	-	2 236	1.5	-	--	--
MATO GROSSO DO SUL	ÁREA I	376	-	376	0.0	-	0.0	0.0
	ÁREA II	372	-	372	0.0	-	0.0	0.0
	PRODUÇÃO	581	-	493	-15.1	-	0.0	0.0
	REND. MÉDIO	1 562	-	1 325	-15.2	-	--	--
MATO GROSSO	ÁREA I	4 366	-	4 921	12.7	-	0.3	0.3
	ÁREA II	4 366	-	4 921	12.7	-	0.3	0.3
	PRODUÇÃO	4 206	-	5 495	30.6	-	0.4	0.4
	REND. MÉDIO	963	-	1 117	16.0	-	--	--
GOIÁS	ÁREA I	45 218	-	47 495	5.0	-	3.0	3.2
	ÁREA II	45 218	-	47 495	5.0	-	3.1	3.3
	PRODUÇÃO	102 253	-	109 704	7.3	-	8.8	8.8
	REND. MÉDIO	2 261	-	2 310	2.2	-	--	--
DISTRITO FEDERAL	ÁREA I	6 000	-	5 000	-16.7	-	0.4	0.3
	ÁREA II	6 000	-	5 000	-16.7	-	0.4	0.3
	PRODUÇÃO	16 200	-	13 500	-16.7	-	1.4	1.1
	REND. MÉDIO	2 700	-	2 700	0.0	-	--	--

Nota - Área (ha), Produção (t) e Rendimento Médio (kg/ha).

Para as Unidades da Federação que, por força do calendário agrícola, ainda não dispõem das estimativas iniciais, os dados correspondem a uma projeção obtida a partir das informações de anos anteriores.

ÁREA I é a área plantada ou a plantar.

ÁREA II é a área colhida ou a ser colhida.

Fonte: IBGE, Diretoria de Pesquisas, Coordenação de Agropecuária, Levantamento Sistemático da Produção Agrícola, Outubro/2021.

Feijão 2ª safra

Prognóstico - Outubro 2021

GRANDES REGIÕES E UNIDADES DA FEDERAÇÃO	VARIÁVEL	SAFRA 2021	SAFRA 2022		VARIÇÃO (%)		PARTICIPAÇÃO	
			SETEMBRO	OUTUBRO	ANUAL	MENSAL	SAFRA 2021	SAFRA 2022
TOTAL	ÁREA I	1 104 557	-	1 092 295	-1.1	-	100.0	100.0
	ÁREA II	1 089 188	-	1 079 214	-0.9	-	100.0	100.0
	PRODUÇÃO	1 027 119	-	1 128 121	9.8	-	100.0	100.0
	REND. MÉDIO	943	-	1 045	10.8	-	--	--
NORTE	ÁREA I	62 481	-	59 386	-5.0	-	5.7	5.4
	ÁREA II	61 509	-	58 424	-5.0	-	5.6	5.4
	PRODUÇÃO	52 583	-	51 188	-2.7	-	5.1	4.5
	REND. MÉDIO	855	-	876	2.5	-	--	--
ACRE	ÁREA I	5 221	-	5 346	2.4	-	0.5	0.5
	ÁREA II	5 211	-	5 346	2.6	-	0.5	0.5
	PRODUÇÃO	2 868	-	3 014	5.1	-	0.3	0.3
	REND. MÉDIO	550	-	564	2.5	-	--	--
AMAZONAS	ÁREA I	4 244	-	4 244	0.0	-	0.4	0.4
	ÁREA II	4 112	-	4 112	0.0	-	0.4	0.4
	PRODUÇÃO	4 000	-	4 000	0.0	-	0.4	0.4
	REND. MÉDIO	973	-	973	0.0	-	--	--
RORAIMA	ÁREA I	1 884	-	1 884	0.0	-	0.2	0.2
	ÁREA II	1 854	-	1 854	0.0	-	0.2	0.2
	PRODUÇÃO	1 546	-	1 659	7.3	-	0.2	0.1
	REND. MÉDIO	834	-	895	7.3	-	--	--
PARÁ	ÁREA I	15 872	-	15 872	0.0	-	1.4	1.5
	ÁREA II	15 872	-	15 872	0.0	-	1.5	1.5
	PRODUÇÃO	12 021	-	12 072	0.4	-	1.2	1.1
	REND. MÉDIO	757	-	761	0.5	-	--	--
AMAPÁ	ÁREA I	4 420	-	1 200	-72.9	-	0.4	0.1
	ÁREA II	4 420	-	1 200	-72.9	-	0.4	0.1
	PRODUÇÃO	3 740	-	1 100	-70.6	-	0.4	0.1
	REND. MÉDIO	846	-	917	8.4	-	--	--
TOCANTINS	ÁREA I	30 840	-	30 840	0.0	-	2.8	2.8
	ÁREA II	30 040	-	30 040	0.0	-	2.8	2.8
	PRODUÇÃO	28 408	-	29 343	3.3	-	2.8	2.6
	REND. MÉDIO	946	-	977	3.3	-	--	--
NORDESTE	ÁREA I	374 022	-	374 005	-0.0	-	33.9	34.2
	ÁREA II	360 771	-	362 072	0.4	-	33.1	33.5
	PRODUÇÃO	183 191	-	188 761	3.0	-	17.8	16.7
	REND. MÉDIO	508	-	521	2.6	-	--	--
MARANHÃO	ÁREA I	29 196	-	29 141	-0.2	-	2.6	2.7
	ÁREA II	29 178	-	29 141	-0.1	-	2.7	2.7
	PRODUÇÃO	17 822	-	17 938	0.7	-	1.7	1.6
	REND. MÉDIO	611	-	616	0.8	-	--	--
PIAUI	ÁREA I	3 267	-	3 267	0.0	-	0.3	0.3
	ÁREA II	3 267	-	3 267	0.0	-	0.3	0.3
	PRODUÇÃO	2 081	-	2 029	-2.5	-	0.2	0.2
	REND. MÉDIO	637	-	621	-2.5	-	--	--
CEARÁ	ÁREA I	4 657	-	5 300	13.8	-	0.4	0.5
	ÁREA II	4 657	-	5 300	13.8	-	0.4	0.5
	PRODUÇÃO	5 403	-	8 100	49.9	-	0.5	0.7
	REND. MÉDIO	1 160	-	1 528	31.7	-	--	--

Feijão 2ª safra

Prognóstico - Outubro 2021

GRANDES REGIÕES E UNIDADES DA FEDERAÇÃO	VARIÁVEL	SAFRA 2021	SAFRA 2022		VARIÇÃO (%)		PARTICIPAÇÃO	
			SETEMBRO	OUTUBRO	ANUAL	MENSAL	SAFRA 2021	SAFRA 2022
RIO GRANDE DO NORTE	ÁREA I	320	-	320	0.0	-	0.0	0.0
	ÁREA II	320	-	320	0.0	-	0.0	0.0
	PRODUÇÃO	365	-	334	-8.5	-	0.0	0.0
	REND. MÉDIO	1 141	-	1 044	-8.5	-	--	--
PARAÍBA	ÁREA I	19 700	-	19 700	0.0	-	1.8	1.8
	ÁREA II	19 585	-	19 585	0.0	-	1.8	1.8
	PRODUÇÃO	10 059	-	8 382	-16.7	-	1.0	0.7
	REND. MÉDIO	514	-	428	-16.7	-	--	--
PERNAMBUCO	ÁREA I	85 378	-	84 533	-1.0	-	7.7	7.7
	ÁREA II	78 075	-	78 280	0.3	-	7.2	7.3
	PRODUÇÃO	40 967	-	36 778	-10.2	-	4.0	3.3
	REND. MÉDIO	525	-	470	-10.5	-	--	--
ALAGOAS	ÁREA I	37 659	-	37 899	0.6	-	3.4	3.5
	ÁREA II	32 264	-	32 514	0.8	-	3.0	3.0
	PRODUÇÃO	18 760	-	14 364	-23.4	-	1.8	1.3
	REND. MÉDIO	581	-	442	-23.9	-	--	--
SERGIPE	ÁREA I	3 845	-	3 845	0.0	-	0.3	0.4
	ÁREA II	3 425	-	3 665	7.0	-	0.3	0.3
	PRODUÇÃO	1 534	-	2 496	62.7	-	0.1	0.2
	REND. MÉDIO	448	-	681	52.0	-	--	--
BAHIA	ÁREA I	190 000	-	190 000	0.0	-	17.2	17.4
	ÁREA II	190 000	-	190 000	0.0	-	17.4	17.6
	PRODUÇÃO	86 200	-	98 340	14.1	-	8.4	8.7
	REND. MÉDIO	454	-	518	14.1	-	--	--
SUDESTE	ÁREA I	129 408	-	130 146	0.6	-	11.7	11.9
	ÁREA II	128 448	-	130 146	1.3	-	11.8	12.1
	PRODUÇÃO	186 934	-	200 290	7.1	-	18.2	17.8
	REND. MÉDIO	1 455	-	1 539	5.8	-	--	--
MINAS GERAIS	ÁREA I	105 511	-	106 187	0.6	-	9.6	9.7
	ÁREA II	104 551	-	106 187	1.6	-	9.6	9.8
	PRODUÇÃO	145 166	-	157 918	8.8	-	14.1	14.0
	REND. MÉDIO	1 388	-	1 487	7.1	-	--	--
ESPÍRITO SANTO	ÁREA I	5 092	-	5 142	1.0	-	0.5	0.5
	ÁREA II	5 092	-	5 142	1.0	-	0.5	0.5
	PRODUÇÃO	4 419	-	4 560	3.2	-	0.4	0.4
	REND. MÉDIO	868	-	887	2.2	-	--	--
RIO DE JANEIRO	ÁREA I	505	-	517	2.4	-	0.0	0.0
	ÁREA II	505	-	517	2.4	-	0.0	0.0
	PRODUÇÃO	749	-	645	-13.9	-	0.1	0.1
	REND. MÉDIO	1 483	-	1 248	-15.8	-	--	--
SÃO PAULO	ÁREA I	18 300	-	18 300	0.0	-	1.7	1.7
	ÁREA II	18 300	-	18 300	0.0	-	1.7	1.7
	PRODUÇÃO	36 600	-	37 167	1.5	-	3.6	3.3
	REND. MÉDIO	2 000	-	2 031	1.6	-	--	--
SUL	ÁREA I	319 271	-	319 514	0.1	-	28.9	29.3
	ÁREA II	319 092	-	319 335	0.1	-	29.3	29.6
	PRODUÇÃO	356 019	-	425 713	19.6	-	34.7	37.7
	REND. MÉDIO	1 116	-	1 333	19.4	-	--	--

Feijão 2ª safra

Prognóstico - Outubro 2021

GRANDES REGIÕES E UNIDADES DA FEDERAÇÃO	VARIÁVEL	SAFRA 2021	SAFRA 2022		VARIÇÃO (%)		PARTICIPAÇÃO	
			SETEMBRO	OUTUBRO	ANUAL	MENSAL	SAFRA 2021	SAFRA 2022
PARANÁ	ÁREA I	272 300	-	272 300	0.0	-	24.7	24.9
	ÁREA II	272 300	-	272 300	0.0	-	25.0	25.2
	PRODUÇÃO	286 000	-	358 075	25.2	-	27.8	31.7
	REND. MÉDIO	1 050	-	1 315	25.2	-	--	--
SANTA CATARINA	ÁREA I	22 502	-	22 502	0.0	-	2.0	2.1
	ÁREA II	22 502	-	22 502	0.0	-	2.1	2.1
	PRODUÇÃO	34 630	-	34 912	0.8	-	3.4	3.1
	REND. MÉDIO	1 539	-	1 552	0.8	-	--	--
RIO GRANDE DO SUL	ÁREA I	24 469	-	24 712	1.0	-	2.2	2.3
	ÁREA II	24 290	-	24 533	1.0	-	2.2	2.3
	PRODUÇÃO	35 389	-	32 726	-7.5	-	3.4	2.9
	REND. MÉDIO	1 457	-	1 334	-8.4	-	--	--
CENTRO-OESTE	ÁREA I	219 375	-	209 244	-4.6	-	19.9	19.2
	ÁREA II	219 368	-	209 237	-4.6	-	20.1	19.4
	PRODUÇÃO	248 392	-	262 169	5.5	-	24.2	23.2
	REND. MÉDIO	1 132	-	1 253	10.7	-	--	--
MATO GROSSO DO SUL	ÁREA I	21 170	-	21 170	0.0	-	1.9	1.9
	ÁREA II	21 163	-	21 163	0.0	-	1.9	2.0
	PRODUÇÃO	18 742	-	24 410	30.2	-	1.8	2.2
	REND. MÉDIO	886	-	1 153	30.1	-	--	--
MATO GROSSO	ÁREA I	177 488	-	166 378	-6.3	-	16.1	15.2
	ÁREA II	177 488	-	166 378	-6.3	-	16.3	15.4
	PRODUÇÃO	197 188	-	200 317	1.6	-	19.2	17.8
	REND. MÉDIO	1 111	-	1 204	8.4	-	--	--
GOIÁS	ÁREA I	20 617	-	21 596	4.7	-	1.9	2.0
	ÁREA II	20 617	-	21 596	4.7	-	1.9	2.0
	PRODUÇÃO	32 342	-	37 322	15.4	-	3.1	3.3
	REND. MÉDIO	1 569	-	1 728	10.1	-	--	--
DISTRITO FEDERAL	ÁREA I	100	-	100	0.0	-	0.0	0.0
	ÁREA II	100	-	100	0.0	-	0.0	0.0
	PRODUÇÃO	120	-	120	0.0	-	0.0	0.0
	REND. MÉDIO	1 200	-	1 200	0.0	-	--	--

Nota - Área (ha), Produção (t) e Rendimento Médio (kg/ha).

Para as Unidades da Federação que, por força do calendário agrícola, ainda não dispõem das estimativas iniciais, os dados correspondem a uma projeção obtida a partir das informações de anos anteriores.

ÁREA I é a área plantada ou a plantar.

ÁREA II é a área colhida ou a ser colhida.

Fonte: IBGE, Diretoria de Pesquisas, Coordenação de Agropecuária, Levantamento Sistemático da Produção Agrícola, Outubro/2021.

Feijão 3ª safra

Prognóstico - Outubro 2021

GRANDES REGIÕES E UNIDADES DA FEDERAÇÃO	VARIÁVEL	SAFRA 2021	SAFRA 2022		VARIÇÃO (%)		PARTICIPAÇÃO	
			SETEMBRO	OUTUBRO	ANUAL	MENSAL	SAFRA 2021	SAFRA 2022
TOTAL	ÁREA I	215 416	-	218 297	1.3	-	100.0	100.0
	ÁREA II	215 416	-	218 297	1.3	-	100.0	100.0
	PRODUÇÃO	595 230	-	590 066	-0.9	-	100.0	100.0
	REND. MÉDIO	2 763	-	2 703	-2.2	-	--	--
NORTE	ÁREA I	220	-	220	0.0	-	0.1	0.1
	ÁREA II	220	-	220	0.0	-	0.1	0.1
	PRODUÇÃO	594	-	594	0.0	-	0.1	0.1
	REND. MÉDIO	2 700	-	2 700	0.0	-	--	--
TOCANTINS	ÁREA I	220	-	220	0.0	-	0.1	0.1
	ÁREA II	220	-	220	0.0	-	0.1	0.1
	PRODUÇÃO	594	-	594	0.0	-	0.1	0.1
	REND. MÉDIO	2 700	-	2 700	0.0	-	--	--
SUDESTE	ÁREA I	90 813	-	90 588	-0.2	-	42.2	41.5
	ÁREA II	90 813	-	90 588	-0.2	-	42.2	41.5
	PRODUÇÃO	256 500	-	243 979	-4.9	-	43.1	41.3
	REND. MÉDIO	2 824	-	2 693	-4.6	-	--	--
MINAS GERAIS	ÁREA I	70 725	-	70 500	-0.3	-	32.8	32.3
	ÁREA II	70 725	-	70 500	-0.3	-	32.8	32.3
	PRODUÇÃO	206 306	-	194 003	-6.0	-	34.7	32.9
	REND. MÉDIO	2 917	-	2 752	-5.7	-	--	--
ESPÍRITO SANTO	ÁREA I	62	-	62	0.0	-	0.0	0.0
	ÁREA II	62	-	62	0.0	-	0.0	0.0
	PRODUÇÃO	49	-	51	4.1	-	0.0	0.0
	REND. MÉDIO	790	-	823	4.2	-	--	--
SÃO PAULO	ÁREA I	20 026	-	20 026	0.0	-	9.3	9.2
	ÁREA II	20 026	-	20 026	0.0	-	9.3	9.2
	PRODUÇÃO	50 145	-	49 925	-0.4	-	8.4	8.5
	REND. MÉDIO	2 504	-	2 493	-0.4	-	--	--
SUL	ÁREA I	1 500	-	1 600	6.7	-	0.7	0.7
	ÁREA II	1 500	-	1 600	6.7	-	0.7	0.7
	PRODUÇÃO	1 100	-	1 597	45.2	-	0.2	0.3
	REND. MÉDIO	733	-	998	36.2	-	--	--
PARANÁ	ÁREA I	1 500	-	1 600	6.7	-	0.7	0.7
	ÁREA II	1 500	-	1 600	6.7	-	0.7	0.7
	PRODUÇÃO	1 100	-	1 597	45.2	-	0.2	0.3
	REND. MÉDIO	733	-	998	36.2	-	--	--
CENTRO-OESTE	ÁREA I	122 883	-	125 889	2.4	-	57.0	57.7
	ÁREA II	122 883	-	125 889	2.4	-	57.0	57.7
	PRODUÇÃO	337 036	-	343 896	2.0	-	56.6	58.3
	REND. MÉDIO	2 743	-	2 732	-0.4	-	--	--
MATO GROSSO DO SUL	ÁREA I	550	-	550	0.0	-	0.3	0.3
	ÁREA II	550	-	550	0.0	-	0.3	0.3
	PRODUÇÃO	1 240	-	1 066	-14.0	-	0.2	0.2
	REND. MÉDIO	2 255	-	1 938	-14.1	-	--	--

Feijão 3ª safra

Prognóstico - Outubro 2021

GRANDES REGIÕES E UNIDADES DA FEDERAÇÃO	VARIÁVEL	SAFRA 2021	SAFRA 2022		VARIÇÃO (%)		PARTICIPAÇÃO	
			SETEMBRO	OUTUBRO	ANUAL	MENSAL	SAFRA 2021	SAFRA 2022
MATO GROSSO	ÁREA I	59 536	-	62 449	4.9	-	27.6	28.6
	ÁREA II	59 536	-	62 449	4.9	-	27.6	28.6
	PRODUÇÃO	153 677	-	158 456	3.1	-	25.8	26.9
	REND. MÉDIO	2 581	-	2 537	-1.7	-	--	--
GOIÁS	ÁREA I	59 297	-	59 890	1.0	-	27.5	27.4
	ÁREA II	59 297	-	59 890	1.0	-	27.5	27.4
	PRODUÇÃO	171 199	-	175 374	2.4	-	28.8	29.7
	REND. MÉDIO	2 887	-	2 928	1.4	-	--	--
DISTRITO FEDERAL	ÁREA I	3 500	-	3 000	-14.3	-	1.6	1.4
	ÁREA II	3 500	-	3 000	-14.3	-	1.6	1.4
	PRODUÇÃO	10 920	-	9 000	-17.6	-	1.8	1.5
	REND. MÉDIO	3 120	-	3 000	-3.8	-	--	--

Nota - Área (ha), Produção (t) e Rendimento Médio (kg/ha).

Para as Unidades da Federação que, por força do calendário agrícola, ainda não dispõem das estimativas iniciais, os dados correspondem a uma projeção obtida a partir das informações de anos anteriores.

ÁREA I é a área plantada ou a plantar.

ÁREA II é a área colhida ou a ser colhida.

Fonte: IBGE, Diretoria de Pesquisas, Coordenação de Agropecuária, Levantamento Sistemático da Produção Agrícola, Outubro/2021.

Girassol

Prognóstico - Outubro 2021

GRANDES REGIÕES E UNIDADES DA FEDERAÇÃO	VARIÁVEL	SAFRA 2021	SAFRA 2022		VARIÇÃO (%)		PARTICIPAÇÃO	
			SETEMBRO	OUTUBRO	ANUAL	MENSAL	SAFRA 2021	SAFRA 2022
TOTAL	ÁREA I	42 668	-	44 300	3.8	-	100.0	100.0
	ÁREA II	42 392	-	44 300	4.5	-	100.0	100.0
	PRODUÇÃO	67 961	-	72 832	7.2	-	100.0	100.0
	REND. MÉDIO	1 603	-	1 644	2.6	-	--	--
SUDESTE	ÁREA I	4 267	-	4 467	4.7	-	10.0	10.1
	ÁREA II	4 267	-	4 467	4.7	-	10.1	10.1
	PRODUÇÃO	8 072	-	8 091	0.2	-	11.9	11.1
	REND. MÉDIO	1 892	-	1 811	-4.3	-	--	--
MINAS GERAIS	ÁREA I	2 747	-	2 947	7.3	-	6.4	6.7
	ÁREA II	2 747	-	2 947	7.3	-	6.5	6.7
	PRODUÇÃO	5 059	-	5 078	0.4	-	7.4	7.0
	REND. MÉDIO	1 842	-	1 723	-6.5	-	--	--
SÃO PAULO	ÁREA I	1 520	-	1 520	0.0	-	3.6	3.4
	ÁREA II	1 520	-	1 520	0.0	-	3.6	3.4
	PRODUÇÃO	3 013	-	3 013	0.0	-	4.4	4.1
	REND. MÉDIO	1 982	-	1 982	0.0	-	--	--
SUL	ÁREA I	2 920	-	2 575	-11.8	-	6.8	5.8
	ÁREA II	2 920	-	2 575	-11.8	-	6.9	5.8
	PRODUÇÃO	4 839	-	4 626	-4.4	-	7.1	6.4
	REND. MÉDIO	1 657	-	1 797	8.4	-	--	--
RIO GRANDE DO SUL	ÁREA I	2 920	-	2 575	-11.8	-	6.8	5.8
	ÁREA II	2 920	-	2 575	-11.8	-	6.9	5.8
	PRODUÇÃO	4 839	-	4 626	-4.4	-	7.1	6.4
	REND. MÉDIO	1 657	-	1 797	8.4	-	--	--
CENTRO-OESTE	ÁREA I	35 481	-	37 258	5.0	-	83.2	84.1
	ÁREA II	35 205	-	37 258	5.8	-	83.0	84.1
	PRODUÇÃO	55 050	-	60 115	9.2	-	81.0	82.5
	REND. MÉDIO	1 564	-	1 613	3.1	-	--	--
MATO GROSSO	ÁREA I	10 870	-	9 800	-9.8	-	25.5	22.1
	ÁREA II	10 870	-	9 800	-9.8	-	25.6	22.1
	PRODUÇÃO	17 264	-	15 266	-11.6	-	25.4	21.0
	REND. MÉDIO	1 588	-	1 558	-1.9	-	--	--
GOIÁS	ÁREA I	23 911	-	26 758	11.9	-	56.0	60.4
	ÁREA II	23 635	-	26 758	13.2	-	55.8	60.4
	PRODUÇÃO	36 736	-	43 589	18.7	-	54.1	59.8
	REND. MÉDIO	1 554	-	1 629	4.8	-	--	--
DISTRITO FEDERAL	ÁREA I	700	-	700	0.0	-	1.6	1.6
	ÁREA II	700	-	700	0.0	-	1.7	1.6
	PRODUÇÃO	1 050	-	1 260	20.0	-	1.5	1.7
	REND. MÉDIO	1 500	-	1 800	20.0	-	--	--

Nota - Área (ha), Produção (t) e Rendimento Médio (kg/ha).

Para as Unidades da Federação que, por força do calendário agrícola, ainda não dispõem das estimativas iniciais, os dados correspondem a uma projeção obtida a partir das informações de anos anteriores.

ÁREA I é a área plantada ou a plantar.

ÁREA II é a área colhida ou a ser colhida.

Fonte: IBGE, Diretoria de Pesquisas, Coordenação de Agropecuária, Levantamento Sistemático da Produção Agrícola, Outubro/2021.

Mamona

Prognóstico - Outubro 2021

GRANDES REGIÕES E UNIDADES DA FEDERAÇÃO	VARIÁVEL	SAFRA 2021	SAFRA 2022		VARIÇÃO (%)		PARTICIPAÇÃO	
			SETEMBRO	OUTUBRO	ANUAL	MENSAL	SAFRA 2021	SAFRA 2022
TOTAL	ÁREA I	46 934	-	48 925	4.2	-	100.0	100.0
	ÁREA II	46 934	-	48 925	4.2	-	100.0	100.0
	PRODUÇÃO	29 497	-	30 571	3.6	-	100.0	100.0
	REND. MÉDIO	628	-	625	-0.5	-	--	--
NORDESTE	ÁREA I	46 599	-	48 590	4.3	-	99.3	99.3
	ÁREA II	46 599	-	48 590	4.3	-	99.3	99.3
	PRODUÇÃO	29 164	-	30 247	3.7	-	98.9	98.9
	REND. MÉDIO	626	-	622	-0.6	-	--	--
CEARÁ	ÁREA I	299	-	290	-3.0	-	0.6	0.6
	ÁREA II	299	-	290	-3.0	-	0.6	0.6
	PRODUÇÃO	74	-	87	17.6	-	0.3	0.3
	REND. MÉDIO	247	-	300	21.5	-	--	--
PERNAMBUCO	ÁREA I	300	-	300	0.0	-	0.6	0.6
	ÁREA II	300	-	300	0.0	-	0.6	0.6
	PRODUÇÃO	90	-	160	77.8	-	0.3	0.5
	REND. MÉDIO	300	-	533	77.7	-	--	--
BAHIA	ÁREA I	46 000	-	48 000	4.3	-	98.0	98.1
	ÁREA II	46 000	-	48 000	4.3	-	98.0	98.1
	PRODUÇÃO	29 000	-	30 000	3.4	-	98.3	98.1
	REND. MÉDIO	630	-	625	-0.8	-	--	--
SUDESTE	ÁREA I	76	-	76	0.0	-	0.2	0.2
	ÁREA II	76	-	76	0.0	-	0.2	0.2
	PRODUÇÃO	126	-	117	-7.1	-	0.4	0.4
	REND. MÉDIO	1 658	-	1 539	-7.2	-	--	--
SÃO PAULO	ÁREA I	76	-	76	0.0	-	0.2	0.2
	ÁREA II	76	-	76	0.0	-	0.2	0.2
	PRODUÇÃO	126	-	117	-7.1	-	0.4	0.4
	REND. MÉDIO	1 658	-	1 539	-7.2	-	--	--
CENTRO-OESTE	ÁREA I	259	-	259	0.0	-	0.6	0.5
	ÁREA II	259	-	259	0.0	-	0.6	0.5
	PRODUÇÃO	207	-	207	0.0	-	0.7	0.7
	REND. MÉDIO	799	-	799	0.0	-	--	--
MATO GROSSO	ÁREA I	259	-	259	0.0	-	0.6	0.5
	ÁREA II	259	-	259	0.0	-	0.6	0.5
	PRODUÇÃO	207	-	207	0.0	-	0.7	0.7
	REND. MÉDIO	799	-	799	0.0	-	--	--

Nota - Área (ha), Produção (t) e Rendimento Médio (kg/ha).

Para as Unidades da Federação que, por força do calendário agrícola, ainda não dispõem das estimativas iniciais, os dados correspondem a uma projeção obtida a partir das informações de anos anteriores.

ÁREA I é a área plantada ou a plantar.

ÁREA II é a área colhida ou a ser colhida.

Fonte: IBGE, Diretoria de Pesquisas, Coordenação de Agropecuária, Levantamento Sistemático da Produção Agrícola, Outubro/2021.

Milho 1ª safra

Prognóstico - Outubro 2021

GRANDES REGIÕES E UNIDADES DA FEDERAÇÃO	VARIÁVEL	SAFRA 2021	SAFRA 2022		VARIÇÃO (%)		PARTICIPAÇÃO	
			SETEMBRO	OUTUBRO	ANUAL	MENSAL	SAFRA 2021	SAFRA 2022
TOTAL	ÁREA I	5 083 615	-	5 194 031	2.2	-	100.0	100.0
	ÁREA II	4 971 334	-	5 093 497	2.5	-	100.0	100.0
	PRODUÇÃO	25 852 967	-	28 722 691	11.1	-	100.0	100.0
	REND. MÉDIO	5 200	-	5 639	8.4	-	--	--
NORTE	ÁREA I	386 481	-	388 170	0.4	-	7.6	7.5
	ÁREA II	386 481	-	388 155	0.4	-	7.8	7.6
	PRODUÇÃO	1 295 421	-	1 305 607	0.8	-	5.0	4.5
	REND. MÉDIO	3 352	-	3 364	0.4	-	--	--
RONDÔNIA	ÁREA I	61 713	-	62 963	2.0	-	1.2	1.2
	ÁREA II	61 713	-	62 948	2.0	-	1.2	1.2
	PRODUÇÃO	260 562	-	235 000	-9.8	-	1.0	0.8
	REND. MÉDIO	4 222	-	3 733	-11.6	-	--	--
ACRE	ÁREA I	28 130	-	28 626	1.8	-	0.6	0.6
	ÁREA II	28 130	-	28 626	1.8	-	0.6	0.6
	PRODUÇÃO	78 730	-	79 600	1.1	-	0.3	0.3
	REND. MÉDIO	2 799	-	2 781	-0.6	-	--	--
AMAZONAS	ÁREA I	8 655	-	8 655	0.0	-	0.2	0.2
	ÁREA II	8 655	-	8 655	0.0	-	0.2	0.2
	PRODUÇÃO	18 746	-	21 940	17.0	-	0.1	0.1
	REND. MÉDIO	2 166	-	2 535	17.0	-	--	--
RORAIMA	ÁREA I	5 071	-	5 071	0.0	-	0.1	0.1
	ÁREA II	5 071	-	5 071	0.0	-	0.1	0.1
	PRODUÇÃO	14 853	-	14 853	0.0	-	0.1	0.1
	REND. MÉDIO	2 929	-	2 929	0.0	-	--	--
PARÁ	ÁREA I	169 482	-	169 485	0.0	-	3.3	3.3
	ÁREA II	169 482	-	169 485	0.0	-	3.4	3.3
	PRODUÇÃO	511 663	-	539 142	5.4	-	2.0	1.9
	REND. MÉDIO	3 019	-	3 181	5.4	-	--	--
AMAPÁ	ÁREA I	1 310	-	1 250	-4.6	-	0.0	0.0
	ÁREA II	1 310	-	1 250	-4.6	-	0.0	0.0
	PRODUÇÃO	1 186	-	1 180	-0.5	-	0.0	0.0
	REND. MÉDIO	905	-	944	4.3	-	--	--
TOCANTINS	ÁREA I	112 120	-	112 120	0.0	-	2.2	2.2
	ÁREA II	112 120	-	112 120	0.0	-	2.3	2.2
	PRODUÇÃO	409 681	-	413 892	1.0	-	1.6	1.4
	REND. MÉDIO	3 654	-	3 692	1.0	-	--	--
NORDESTE	ÁREA I	1 917 346	-	1 950 655	1.7	-	37.7	37.6
	ÁREA II	1 826 014	-	1 860 411	1.9	-	36.7	36.5
	PRODUÇÃO	5 571 561	-	5 602 861	0.6	-	21.6	19.5
	REND. MÉDIO	3 051	-	3 012	-1.3	-	--	--
MARANHÃO	ÁREA I	272 613	-	276 012	1.2	-	5.4	5.3
	ÁREA II	272 613	-	276 012	1.2	-	5.5	5.4
	PRODUÇÃO	1 359 355	-	1 297 008	-4.6	-	5.3	4.5
	REND. MÉDIO	4 986	-	4 699	-5.8	-	--	--
PIAUI	ÁREA I	427 008	-	427 008	0.0	-	8.4	8.2
	ÁREA II	410 439	-	410 439	0.0	-	8.3	8.1
	PRODUÇÃO	1 799 978	-	1 646 978	-8.5	-	7.0	5.7
	REND. MÉDIO	4 385	-	4 013	-8.5	-	--	--

Milho 1ª safra

Prognóstico - Outubro 2021

GRANDES REGIÕES E UNIDADES DA FEDERAÇÃO	VARIÁVEL	SAFRA 2021	SAFRA 2022		VARIÇÃO (%)		PARTICIPAÇÃO	
			SETEMBRO	OUTUBRO	ANUAL	MENSAL	SAFRA 2021	SAFRA 2022
CEARÁ	ÁREA I	559 038	-	559 260	0.0	-	11.0	10.8
	ÁREA II	559 038	-	559 260	0.0	-	11.2	11.0
	PRODUÇÃO	410 055	-	615 492	50.1	-	1.6	2.1
	REND. MÉDIO	734	-	1 101	50.0	-	--	--
RIO GRANDE DO NORTE	ÁREA I	45 973	-	47 226	2.7	-	0.9	0.9
	ÁREA II	28 083	-	29 484	5.0	-	0.6	0.6
	PRODUÇÃO	13 057	-	15 377	17.8	-	0.1	0.1
	REND. MÉDIO	465	-	522	12.3	-	--	--
PARAÍBA	ÁREA I	88 579	-	88 579	0.0	-	1.7	1.7
	ÁREA II	83 502	-	83 502	0.0	-	1.7	1.6
	PRODUÇÃO	60 111	-	50 435	-16.1	-	0.2	0.2
	REND. MÉDIO	720	-	604	-16.1	-	--	--
PERNAMBUCO	ÁREA I	114 135	-	117 570	3.0	-	2.2	2.3
	ÁREA II	62 339	-	66 714	7.0	-	1.3	1.3
	PRODUÇÃO	29 005	-	27 571	-4.9	-	0.1	0.1
	REND. MÉDIO	465	-	413	-11.2	-	--	--
BAHIA	ÁREA I	410 000	-	435 000	6.1	-	8.1	8.4
	ÁREA II	410 000	-	435 000	6.1	-	8.2	8.5
	PRODUÇÃO	1 900 000	-	1 950 000	2.6	-	7.3	6.8
	REND. MÉDIO	4 634	-	4 483	-3.3	-	--	--
SUDESTE	ÁREA I	1 028 883	-	1 022 391	-0.6	-	20.2	19.7
	ÁREA II	1 014 976	-	1 015 098	0.0	-	20.4	19.9
	PRODUÇÃO	7 219 082	-	6 981 908	-3.3	-	27.9	24.3
	REND. MÉDIO	7 113	-	6 878	-3.3	-	--	--
MINAS GERAIS	ÁREA I	687 540	-	685 727	-0.3	-	13.5	13.2
	ÁREA II	673 633	-	678 434	0.7	-	13.6	13.3
	PRODUÇÃO	4 897 216	-	4 802 909	-1.9	-	18.9	16.7
	REND. MÉDIO	7 270	-	7 079	-2.6	-	--	--
ESPÍRITO SANTO	ÁREA I	12 317	-	12 287	-0.2	-	0.2	0.2
	ÁREA II	12 317	-	12 287	-0.2	-	0.2	0.2
	PRODUÇÃO	35 413	-	34 344	-3.0	-	0.1	0.1
	REND. MÉDIO	2 875	-	2 795	-2.8	-	--	--
RIO DE JANEIRO	ÁREA I	1 364	-	1 366	0.1	-	0.0	0.0
	ÁREA II	1 364	-	1 366	0.1	-	0.0	0.0
	PRODUÇÃO	4 938	-	4 061	-17.8	-	0.0	0.0
	REND. MÉDIO	3 620	-	2 973	-17.9	-	--	--
SÃO PAULO	ÁREA I	327 662	-	323 011	-1.4	-	6.4	6.2
	ÁREA II	327 662	-	323 011	-1.4	-	6.6	6.3
	PRODUÇÃO	2 281 515	-	2 140 594	-6.2	-	8.8	7.5
	REND. MÉDIO	6 963	-	6 627	-4.8	-	--	--
SUL	ÁREA I	1 492 365	-	1 580 566	5.9	-	29.4	30.4
	ÁREA II	1 485 333	-	1 577 594	6.2	-	29.9	31.0
	PRODUÇÃO	9 694 851	-	12 886 733	32.9	-	37.5	44.9
	REND. MÉDIO	6 527	-	8 169	25.2	-	--	--
PARANÁ	ÁREA I	372 500	-	423 700	13.7	-	7.3	8.2
	ÁREA II	372 500	-	423 700	13.7	-	7.5	8.3
	PRODUÇÃO	3 115 200	-	4 136 200	32.8	-	12.0	14.4
	REND. MÉDIO	8 363	-	9 762	16.7	-	--	--

Milho 1ª safra

Prognóstico - Outubro 2021

GRANDES REGIÕES E UNIDADES DA FEDERAÇÃO	VARIÁVEL	SAFRA 2021	SAFRA 2022		VARIÇÃO (%)		PARTICIPAÇÃO	
			SETEMBRO	OUTUBRO	ANUAL	MENSAL	SAFRA 2021	SAFRA 2022
SANTA CATARINA	ÁREA I	339 528	-	339 528	0.0	-	6.7	6.5
	ÁREA II	336 556	-	336 556	0.0	-	6.8	6.6
	PRODUÇÃO	2 200 000	-	2 657 110	20.8	-	8.5	9.3
	REND. MÉDIO	6 537	-	7 895	20.8	-	--	--
RIO GRANDE DO SUL	ÁREA I	780 337	-	817 338	4.7	-	15.4	15.7
	ÁREA II	776 277	-	817 338	5.3	-	15.6	16.0
	PRODUÇÃO	4 379 651	-	6 093 423	39.1	-	16.9	21.2
	REND. MÉDIO	5 642	-	7 455	32.1	-	--	--
CENTRO-OESTE	ÁREA I	258 540	-	252 249	-2.4	-	5.1	4.9
	ÁREA II	258 530	-	252 239	-2.4	-	5.2	5.0
	PRODUÇÃO	2 072 052	-	1 945 582	-6.1	-	8.0	6.8
	REND. MÉDIO	8 015	-	7 713	-3.8	-	--	--
MATO GROSSO DO SUL	ÁREA I	15 360	-	15 360	0.0	-	0.3	0.3
	ÁREA II	15 350	-	15 350	0.0	-	0.3	0.3
	PRODUÇÃO	131 128	-	122 708	-6.4	-	0.5	0.4
	REND. MÉDIO	8 543	-	7 994	-6.4	-	--	--
MATO GROSSO	ÁREA I	48 991	-	50 192	2.5	-	1.0	1.0
	ÁREA II	48 991	-	50 192	2.5	-	1.0	1.0
	PRODUÇÃO	293 350	-	292 873	-0.2	-	1.1	1.0
	REND. MÉDIO	5 988	-	5 835	-2.6	-	--	--
GOIÁS	ÁREA I	179 189	-	172 697	-3.6	-	3.5	3.3
	ÁREA II	179 189	-	172 697	-3.6	-	3.6	3.4
	PRODUÇÃO	1 512 574	-	1 378 801	-8.8	-	5.9	4.8
	REND. MÉDIO	8 441	-	7 984	-5.4	-	--	--
DISTRITO FEDERAL	ÁREA I	15 000	-	14 000	-6.7	-	0.3	0.3
	ÁREA II	15 000	-	14 000	-6.7	-	0.3	0.3
	PRODUÇÃO	135 000	-	151 200	12.0	-	0.5	0.5
	REND. MÉDIO	9 000	-	10 800	20.0	-	--	--

Nota - Área (ha), Produção (t) e Rendimento Médio (kg/ha).

Para as Unidades da Federação que, por força do calendário agrícola, ainda não dispõem das estimativas iniciais, os dados correspondem a uma projeção obtida a partir das informações de anos anteriores.

ÁREA I é a área plantada ou a plantar.

ÁREA II é a área colhida ou a ser colhida.

Fonte: IBGE, Diretoria de Pesquisas, Coordenação de Agropecuária, Levantamento Sistemático da Produção Agrícola, Outubro/2021.

Milho 2ª safra

Prognóstico - Outubro 2021

GRANDES REGIÕES E UNIDADES DA FEDERAÇÃO	VARIÁVEL	SAFRA 2021	SAFRA 2022		VARIÇÃO (%)		PARTICIPAÇÃO	
			SETEMBRO	OUTUBRO	ANUAL	MENSAL	SAFRA 2021	SAFRA 2022
TOTAL	ÁREA I	14 557 145	-	14 628 332	0.5	-	100.0	100.0
	ÁREA II	14 452 212	-	14 566 007	0.8	-	100.0	100.0
	PRODUÇÃO	60 892 023	-	77 191 856	26.8	-	100.0	100.0
	REND. MÉDIO	4 213	-	5 299	25.8	-	--	--
NORTE	ÁREA I	619 450	-	606 219	-2.1	-	4.3	4.1
	ÁREA II	618 738	-	605 507	-2.1	-	4.3	4.2
	PRODUÇÃO	2 473 990	-	2 427 048	-1.9	-	4.1	3.1
	REND. MÉDIO	3 998	-	4 008	0.3	-	--	--
RONDÔNIA	ÁREA I	242 764	-	227 628	-6.2	-	1.7	1.6
	ÁREA II	242 111	-	226 975	-6.3	-	1.7	1.6
	PRODUÇÃO	1 031 845	-	1 008 904	-2.2	-	1.7	1.3
	REND. MÉDIO	4 262	-	4 445	4.3	-	--	--
ACRE	ÁREA I	5 480	-	7 385	34.8	-	0.0	0.1
	ÁREA II	5 480	-	7 385	34.8	-	0.0	0.1
	PRODUÇÃO	24 822	-	32 843	32.3	-	0.0	0.0
	REND. MÉDIO	4 530	-	4 447	-1.8	-	--	--
RORAIMA	ÁREA I	6 625	-	6 625	0.0	-	0.0	0.0
	ÁREA II	6 616	-	6 616	0.0	-	0.0	0.0
	PRODUÇÃO	32 796	-	38 518	17.4	-	0.1	0.0
	REND. MÉDIO	4 957	-	5 822	17.5	-	--	--
PARÁ	ÁREA I	188 482	-	188 482	0.0	-	1.3	1.3
	ÁREA II	188 482	-	188 482	0.0	-	1.3	1.3
	PRODUÇÃO	602 950	-	602 696	-0.0	-	1.0	0.8
	REND. MÉDIO	3 199	-	3 198	-0.0	-	--	--
TOCANTINS	ÁREA I	176 099	-	176 099	0.0	-	1.2	1.2
	ÁREA II	176 049	-	176 049	0.0	-	1.2	1.2
	PRODUÇÃO	781 577	-	744 087	-4.8	-	1.3	1.0
	REND. MÉDIO	4 440	-	4 227	-4.8	-	--	--
NORDESTE	ÁREA I	836 034	-	841 584	0.7	-	5.7	5.8
	ÁREA II	809 197	-	821 001	1.5	-	5.6	5.6
	PRODUÇÃO	2 587 309	-	2 587 712	0.0	-	4.2	3.4
	REND. MÉDIO	3 197	-	3 152	-1.4	-	--	--
MARANHÃO	ÁREA I	203 842	-	203 842	0.0	-	1.4	1.4
	ÁREA II	203 842	-	203 842	0.0	-	1.4	1.4
	PRODUÇÃO	891 716	-	826 743	-7.3	-	1.5	1.1
	REND. MÉDIO	4 375	-	4 056	-7.3	-	--	--
PIAUI	ÁREA I	94 927	-	94 927	0.0	-	0.7	0.6
	ÁREA II	94 927	-	94 927	0.0	-	0.7	0.7
	PRODUÇÃO	331 929	-	346 236	4.3	-	0.5	0.4
	REND. MÉDIO	3 497	-	3 647	4.3	-	--	--
CEARÁ	ÁREA I	175	-	170	-2.9	-	0.0	0.0
	ÁREA II	175	-	170	-2.9	-	0.0	0.0
	PRODUÇÃO	807	-	765	-5.2	-	0.0	0.0
	REND. MÉDIO	4 611	-	4 500	-2.4	-	--	--
PERNAMBUCO	ÁREA I	60 770	-	64 950	6.9	-	0.4	0.4
	ÁREA II	48 691	-	57 005	17.1	-	0.3	0.4
	PRODUÇÃO	34 522	-	31 068	-10.0	-	0.1	0.0
	REND. MÉDIO	709	-	545	-23.1	-	--	--

Milho 2ª safra

Prognóstico - Outubro 2021

GRANDES REGIÕES E UNIDADES DA FEDERAÇÃO	VARIÁVEL	SAFRA 2021	SAFRA 2022		VARIÇÃO (%)		PARTICIPAÇÃO	
			SETEMBRO	OUTUBRO	ANUAL	MENSAL	SAFRA 2021	SAFRA 2022
ALAGOAS	ÁREA I	47 461	-	50 336	6.1	-	0.3	0.3
	ÁREA II	40 903	-	44 398	8.5	-	0.3	0.3
	PRODUÇÃO	82 497	-	83 908	1.7	-	0.1	0.1
	REND. MÉDIO	2 017	-	1 890	-6.3	-	--	--
SERGIPE	ÁREA I	168 859	-	167 359	-0.9	-	1.2	1.1
	ÁREA II	160 659	-	160 659	0.0	-	1.1	1.1
	PRODUÇÃO	730 838	-	748 992	2.5	-	1.2	1.0
	REND. MÉDIO	4 549	-	4 662	2.5	-	--	--
BAHIA	ÁREA I	260 000	-	260 000	0.0	-	1.8	1.8
	ÁREA II	260 000	-	260 000	0.0	-	1.8	1.8
	PRODUÇÃO	515 000	-	550 000	6.8	-	0.8	0.7
	REND. MÉDIO	1 981	-	2 115	6.8	-	--	--
SUDESTE	ÁREA I	1 000 097	-	1 040 358	4.0	-	6.9	7.1
	ÁREA II	977 975	-	1 036 710	6.0	-	6.8	7.1
	PRODUÇÃO	3 827 293	-	5 405 491	41.2	-	6.3	7.0
	REND. MÉDIO	3 913	-	5 214	33.2	-	--	--
MINAS GERAIS	ÁREA I	505 355	-	517 501	2.4	-	3.5	3.5
	ÁREA II	483 233	-	513 853	6.3	-	3.3	3.5
	PRODUÇÃO	1 892 134	-	2 870 726	51.7	-	3.1	3.7
	REND. MÉDIO	3 916	-	5 587	42.7	-	--	--
ESPÍRITO SANTO	ÁREA I	1 315	-	1 315	0.0	-	0.0	0.0
	ÁREA II	1 315	-	1 315	0.0	-	0.0	0.0
	PRODUÇÃO	5 872	-	5 771	-1.7	-	0.0	0.0
	REND. MÉDIO	4 465	-	4 389	-1.7	-	--	--
RIO DE JANEIRO	ÁREA I	627	-	642	2.4	-	0.0	0.0
	ÁREA II	627	-	642	2.4	-	0.0	0.0
	PRODUÇÃO	2 587	-	2 629	1.6	-	0.0	0.0
	REND. MÉDIO	4 126	-	4 095	-0.8	-	--	--
SÃO PAULO	ÁREA I	492 800	-	520 900	5.7	-	3.4	3.6
	ÁREA II	492 800	-	520 900	5.7	-	3.4	3.6
	PRODUÇÃO	1 926 700	-	2 526 365	31.1	-	3.2	3.3
	REND. MÉDIO	3 910	-	4 850	24.0	-	--	--
SUL	ÁREA I	2 517 800	-	2 518 100	0.0	-	17.3	17.2
	ÁREA II	2 517 800	-	2 518 100	0.0	-	17.4	17.3
	PRODUÇÃO	5 796 200	-	12 502 367	115.7	-	9.5	16.2
	REND. MÉDIO	2 302	-	4 965	115.7	-	--	--
PARANÁ	ÁREA I	2 517 800	-	2 518 100	0.0	-	17.3	17.2
	ÁREA II	2 517 800	-	2 518 100	0.0	-	17.4	17.3
	PRODUÇÃO	5 796 200	-	12 502 367	115.7	-	9.5	16.2
	REND. MÉDIO	2 302	-	4 965	115.7	-	--	--
CENTRO-OESTE	ÁREA I	9 583 764	-	9 622 071	0.4	-	65.8	65.8
	ÁREA II	9 528 502	-	9 584 689	0.6	-	65.9	65.8
	PRODUÇÃO	46 207 231	-	54 269 238	17.4	-	75.9	70.3
	REND. MÉDIO	4 849	-	5 662	16.8	-	--	--
MATO GROSSO DO SUL	ÁREA I	2 125 505	-	2 125 505	0.0	-	14.6	14.5
	ÁREA II	2 088 123	-	2 088 123	0.0	-	14.4	14.3
	PRODUÇÃO	6 681 994	-	9 874 734	47.8	-	11.0	12.8
	REND. MÉDIO	3 200	-	4 729	47.8	-	--	--

Milho 2ª safra

Prognóstico - Outubro 2021

GRANDES REGIÕES E UNIDADES DA FEDERAÇÃO	VARIÁVEL	SAFRA 2021	SAFRA 2022		VARIÇÃO (%)		PARTICIPAÇÃO	
			SETEMBRO	OUTUBRO	ANUAL	MENSAL	SAFRA 2021	SAFRA 2022
MATO GROSSO	ÁREA I	5 834 846	-	5 871 812	0.6	-	40.1	40.1
	ÁREA II	5 834 846	-	5 871 812	0.6	-	40.4	40.3
	PRODUÇÃO	32 261 278	-	34 547 912	7.1	-	53.0	44.8
	REND. MÉDIO	5 529	-	5 884	6.4	-	--	--
GOIÁS	ÁREA I	1 578 413	-	1 578 754	0.0	-	10.8	10.8
	ÁREA II	1 560 533	-	1 578 754	1.2	-	10.8	10.8
	PRODUÇÃO	7 076 759	-	9 538 192	34.8	-	11.6	12.4
	REND. MÉDIO	4 535	-	6 042	33.2	-	--	--
DISTRITO FEDERAL	ÁREA I	45 000	-	46 000	2.2	-	0.3	0.3
	ÁREA II	45 000	-	46 000	2.2	-	0.3	0.3
	PRODUÇÃO	187 200	-	308 400	64.7	-	0.3	0.4
	REND. MÉDIO	4 160	-	6 704	61.2	-	--	--

Nota - Área (ha), Produção (t) e Rendimento Médio (kg/ha).

Para as Unidades da Federação que, por força do calendário agrícola, ainda não dispõem das estimativas iniciais, os dados correspondem a uma projeção obtida a partir das informações de anos anteriores.

ÁREA I é a área plantada ou a plantar.

ÁREA II é a área colhida ou a ser colhida.

Fonte: IBGE, Diretoria de Pesquisas, Coordenação de Agropecuária, Levantamento Sistemático da Produção Agrícola, Outubro/2021.

Soja

Prognóstico - Outubro 2021

GRANDES REGIÕES E UNIDADES DA FEDERAÇÃO	VARIÁVEL	SAFRA 2021	SAFRA 2022		VARIÇÃO (%)		PARTICIPAÇÃO	
			SETEMBRO	OUTUBRO	ANUAL	MENSAL	SAFRA 2021	SAFRA 2022
TOTAL	ÁREA I	38 866 350	-	39 275 931	1.1	-	100.0	100.0
	ÁREA II	38 819 606	-	39 240 939	1.1	-	100.0	100.0
	PRODUÇÃO	134 086 406	-	135 191 864	0.8	-	100.0	100.0
	REND. MÉDIO	3 454	-	3 445	-0.3	-	--	--
NORTE	ÁREA I	2 191 316	-	2 174 004	-0.8	-	5.6	5.5
	ÁREA II	2 158 116	-	2 141 004	-0.8	-	5.6	5.5
	PRODUÇÃO	6 528 639	-	6 398 594	-2.0	-	4.9	4.7
	REND. MÉDIO	3 025	-	2 989	-1.2	-	--	--
RONDÔNIA	ÁREA I	394 610	-	363 953	-7.8	-	1.0	0.9
	ÁREA II	394 610	-	363 953	-7.8	-	1.0	0.9
	PRODUÇÃO	1 338 293	-	1 236 748	-7.6	-	1.0	0.9
	REND. MÉDIO	3 391	-	3 398	0.2	-	--	--
ACRE	ÁREA I	7 135	-	6 680	-6.4	-	0.0	0.0
	ÁREA II	6 935	-	6 680	-3.7	-	0.0	0.0
	PRODUÇÃO	23 561	-	22 869	-2.9	-	0.0	0.0
	REND. MÉDIO	3 397	-	3 424	0.8	-	--	--
RORAIMA	ÁREA I	24 470	-	24 470	0.0	-	0.1	0.1
	ÁREA II	24 470	-	24 470	0.0	-	0.1	0.1
	PRODUÇÃO	53 198	-	53 247	0.1	-	0.0	0.0
	REND. MÉDIO	2 174	-	2 176	0.1	-	--	--
PARÁ	ÁREA I	753 761	-	753 761	0.0	-	1.9	1.9
	ÁREA II	753 761	-	753 761	0.0	-	1.9	1.9
	PRODUÇÃO	2 232 427	-	2 222 339	-0.5	-	1.7	1.6
	REND. MÉDIO	2 962	-	2 948	-0.5	-	--	--
AMAPÁ	ÁREA I	6 700	-	20 500	206.0	-	0.0	0.1
	ÁREA II	6 700	-	20 500	206.0	-	0.0	0.1
	PRODUÇÃO	17 956	-	48 620	170.8	-	0.0	0.0
	REND. MÉDIO	2 680	-	2 372	-11.5	-	--	--
TOCANTINS	ÁREA I	1 004 640	-	1 004 640	0.0	-	2.6	2.6
	ÁREA II	971 640	-	971 640	0.0	-	2.5	2.5
	PRODUÇÃO	2 863 204	-	2 814 771	-1.7	-	2.1	2.1
	REND. MÉDIO	2 947	-	2 897	-1.7	-	--	--
NORDESTE	ÁREA I	3 541 496	-	3 597 787	1.6	-	9.1	9.2
	ÁREA II	3 541 496	-	3 597 787	1.6	-	9.1	9.2
	PRODUÇÃO	12 766 137	-	12 491 144	-2.2	-	9.5	9.2
	REND. MÉDIO	3 605	-	3 472	-3.7	-	--	--
MARANHÃO	ÁREA I	1 005 623	-	1 022 084	1.6	-	2.6	2.6
	ÁREA II	1 005 623	-	1 022 084	1.6	-	2.6	2.6
	PRODUÇÃO	3 202 726	-	3 154 648	-1.5	-	2.4	2.3
	REND. MÉDIO	3 185	-	3 086	-3.1	-	--	--
PIAUI	ÁREA I	831 381	-	831 381	0.0	-	2.1	2.1
	ÁREA II	831 381	-	831 381	0.0	-	2.1	2.1
	PRODUÇÃO	2 713 714	-	2 641 640	-2.7	-	2.0	2.0
	REND. MÉDIO	3 264	-	3 177	-2.7	-	--	--
CEARÁ	ÁREA I	1 350	-	1 180	-12.6	-	0.0	0.0
	ÁREA II	1 350	-	1 180	-12.6	-	0.0	0.0
	PRODUÇÃO	4 160	-	3 540	-14.9	-	0.0	0.0
	REND. MÉDIO	3 081	-	3 000	-2.6	-	--	--

Soja

Prognóstico - Outubro 2021

GRANDES REGIÕES E UNIDADES DA FEDERAÇÃO	VARIÁVEL	SAFRA 2021	SAFRA 2022		VARIACÃO (%)		PARTICIPACÃO	
			SETEMBRO	OUTUBRO	ANUAL	MENSAL	SAFRA 2021	SAFRA 2022
ALAGOAS	ÁREA I	3 142	-	3 142	0.0	-	0.0	0.0
	ÁREA II	3 142	-	3 142	0.0	-	0.0	0.0
	PRODUÇÃO	11 537	-	11 316	-1.9	-	0.0	0.0
	REND. MÉDIO	3 672	-	3 602	-1.9	-	--	--
BAHIA	ÁREA I	1 700 000	-	1 740 000	2.4	-	4.4	4.4
	ÁREA II	1 700 000	-	1 740 000	2.4	-	4.4	4.4
	PRODUÇÃO	6 834 000	-	6 680 000	-2.3	-	5.1	4.9
	REND. MÉDIO	4 020	-	3 839	-4.5	-	--	--
SUDESTE	ÁREA I	3 088 678	-	3 093 578	0.2	-	7.9	7.9
	ÁREA II	3 088 478	-	3 093 378	0.2	-	8.0	7.9
	PRODUÇÃO	11 051 544	-	10 964 293	-0.8	-	8.2	8.1
	REND. MÉDIO	3 578	-	3 544	-1.0	-	--	--
MINAS GERAIS	ÁREA I	1 934 378	-	1 934 378	0.0	-	5.0	4.9
	ÁREA II	1 934 178	-	1 934 178	0.0	-	5.0	4.9
	PRODUÇÃO	6 980 844	-	6 892 023	-1.3	-	5.2	5.1
	REND. MÉDIO	3 609	-	3 563	-1.3	-	--	--
SÃO PAULO	ÁREA I	1 154 300	-	1 159 200	0.4	-	3.0	3.0
	ÁREA II	1 154 300	-	1 159 200	0.4	-	3.0	3.0
	PRODUÇÃO	4 070 700	-	4 072 270	0.0	-	3.0	3.0
	REND. MÉDIO	3 527	-	3 513	-0.4	-	--	--
SUL	ÁREA I	12 416 420	-	12 653 941	1.9	-	31.9	32.2
	ÁREA II	12 416 358	-	12 653 931	1.9	-	32.0	32.2
	PRODUÇÃO	42 617 237	-	44 217 408	3.8	-	31.8	32.7
	REND. MÉDIO	3 432	-	3 494	1.8	-	--	--
PARANÁ	ÁREA I	5 629 100	-	5 662 000	0.6	-	14.5	14.4
	ÁREA II	5 629 100	-	5 662 000	0.6	-	14.5	14.4
	PRODUÇÃO	19 853 900	-	20 891 200	5.2	-	14.8	15.5
	REND. MÉDIO	3 527	-	3 690	4.6	-	--	--
SANTA CATARINA	ÁREA I	680 000	-	680 000	0.0	-	1.7	1.7
	ÁREA II	680 000	-	680 000	0.0	-	1.8	1.7
	PRODUÇÃO	2 343 625	-	2 375 132	1.3	-	1.7	1.8
	REND. MÉDIO	3 447	-	3 493	1.3	-	--	--
RIO GRANDE DO SUL	ÁREA I	6 107 320	-	6 311 941	3.4	-	15.7	16.1
	ÁREA II	6 107 258	-	6 311 931	3.4	-	15.7	16.1
	PRODUÇÃO	20 419 712	-	20 951 076	2.6	-	15.2	15.5
	REND. MÉDIO	3 344	-	3 319	-0.7	-	--	--
CENTRO-OESTE	ÁREA I	17 628 440	-	17 756 621	0.7	-	45.4	45.2
	ÁREA II	17 615 158	-	17 754 839	0.8	-	45.4	45.2
	PRODUÇÃO	61 122 849	-	61 120 425	-0.0	-	45.6	45.2
	REND. MÉDIO	3 470	-	3 442	-0.8	-	--	--
MATO GROSSO DO SUL	ÁREA I	3 382 042	-	3 382 042	0.0	-	8.7	8.6
	ÁREA II	3 380 260	-	3 380 260	0.0	-	8.7	8.6
	PRODUÇÃO	12 253 992	-	11 959 360	-2.4	-	9.1	8.8
	REND. MÉDIO	3 625	-	3 538	-2.4	-	--	--

Soja

Prognóstico - Outubro 2021

GRANDES REGIÕES E UNIDADES DA FEDERAÇÃO	VARIÁVEL	SAFRA 2021	SAFRA 2022		VARIÇÃO (%)		PARTICIPAÇÃO	
			SETEMBRO	OUTUBRO	ANUAL	MENSAL	SAFRA 2021	SAFRA 2022
MATO GROSSO	ÁREA I	10 468 899	-	10 581 247	1.1	-	26.9	26.9
	ÁREA II	10 457 399	-	10 581 247	1.2	-	26.9	27.0
	PRODUÇÃO	35 661 151	-	36 038 062	1.1	-	26.6	26.7
	REND. MÉDIO	3 410	-	3 406	-0.1	-	--	--
GOIÁS	ÁREA I	3 697 499	-	3 711 332	0.4	-	9.5	9.4
	ÁREA II	3 697 499	-	3 711 332	0.4	-	9.5	9.5
	PRODUÇÃO	12 895 706	-	12 803 203	-0.7	-	9.6	9.5
	REND. MÉDIO	3 488	-	3 450	-1.1	-	--	--
DISTRITO FEDERAL	ÁREA I	80 000	-	82 000	2.5	-	0.2	0.2
	ÁREA II	80 000	-	82 000	2.5	-	0.2	0.2
	PRODUÇÃO	312 000	-	319 800	2.5	-	0.2	0.2
	REND. MÉDIO	3 900	-	3 900	0.0	-	--	--

Nota - Área (ha), Produção (t) e Rendimento Médio (kg/ha).

Para as Unidades da Federação que, por força do calendário agrícola, ainda não dispõem das estimativas iniciais, os dados correspondem a uma projeção obtida a partir das informações de anos anteriores.

ÁREA I é a área plantada ou a plantar.

ÁREA II é a área colhida ou a ser colhida.

Fonte: IBGE, Diretoria de Pesquisas, Coordenação de Agropecuária, Levantamento Sistemático da Produção Agrícola, Outubro/2021.

Sorgo

Prognóstico - Outubro 2021

GRANDES REGIÕES E UNIDADES DA FEDERAÇÃO	VARIÁVEL	SAFRA 2021	SAFRA 2022		VARIÇÃO (%)		PARTICIPAÇÃO	
			SETEMBRO	OUTUBRO	ANUAL	MENSAL	SAFRA 2021	SAFRA 2022
TOTAL	ÁREA I	865 611	-	857 155	-1.0	-	100.0	100.0
	ÁREA II	825 603	-	852 887	3.3	-	100.0	100.0
	PRODUÇÃO	2 362 747	-	2 665 245	12.8	-	100.0	100.0
	REND. MÉDIO	2 862	-	3 125	9.2	-	--	--
NORTE	ÁREA I	42 266	-	42 266	0.0	-	4.9	4.9
	ÁREA II	42 194	-	42 194	0.0	-	5.1	4.9
	PRODUÇÃO	92 053	-	92 637	0.6	-	3.9	3.5
	REND. MÉDIO	2 182	-	2 196	0.6	-	--	--
PARÁ	ÁREA I	13 613	-	13 613	0.0	-	1.6	1.6
	ÁREA II	13 613	-	13 613	0.0	-	1.6	1.6
	PRODUÇÃO	38 746	-	38 434	-0.8	-	1.6	1.4
	REND. MÉDIO	2 846	-	2 823	-0.8	-	--	--
TOCANTINS	ÁREA I	28 653	-	28 653	0.0	-	3.3	3.3
	ÁREA II	28 581	-	28 581	0.0	-	3.5	3.4
	PRODUÇÃO	53 307	-	54 203	1.7	-	2.3	2.0
	REND. MÉDIO	1 865	-	1 896	1.7	-	--	--
NORDESTE	ÁREA I	115 486	-	115 606	0.1	-	13.3	13.5
	ÁREA II	115 176	-	115 296	0.1	-	14.0	13.5
	PRODUÇÃO	197 119	-	160 352	-18.7	-	8.3	6.0
	REND. MÉDIO	1 711	-	1 391	-18.7	-	--	--
MARANHÃO	ÁREA I	9 963	-	9 963	0.0	-	1.2	1.2
	ÁREA II	9 963	-	9 963	0.0	-	1.2	1.2
	PRODUÇÃO	22 655	-	22 655	0.0	-	1.0	0.9
	REND. MÉDIO	2 274	-	2 274	0.0	-	--	--
PIAUI	ÁREA I	11 224	-	11 224	0.0	-	1.3	1.3
	ÁREA II	11 224	-	11 224	0.0	-	1.4	1.3
	PRODUÇÃO	20 447	-	20 447	0.0	-	0.9	0.8
	REND. MÉDIO	1 822	-	1 822	0.0	-	--	--
CEARÁ	ÁREA I	2 900	-	3 000	3.4	-	0.3	0.3
	ÁREA II	2 900	-	3 000	3.4	-	0.4	0.4
	PRODUÇÃO	10 440	-	10 680	2.3	-	0.4	0.4
	REND. MÉDIO	3 600	-	3 560	-1.1	-	--	--
RIO GRANDE DO NORTE	ÁREA I	620	-	620	0.0	-	0.1	0.1
	ÁREA II	520	-	520	0.0	-	0.1	0.1
	PRODUÇÃO	461	-	525	13.9	-	0.0	0.0
	REND. MÉDIO	887	-	1 010	13.9	-	--	--
PERNAMBUCO	ÁREA I	325	-	345	6.2	-	0.0	0.0
	ÁREA II	115	-	135	17.4	-	0.0	0.0
	PRODUÇÃO	24	-	73	204.2	-	0.0	0.0
	REND. MÉDIO	209	-	541	158.9	-	--	--
ALAGOAS	ÁREA I	304	-	304	0.0	-	0.0	0.0
	ÁREA II	304	-	304	0.0	-	0.0	0.0
	PRODUÇÃO	912	-	912	0.0	-	0.0	0.0
	REND. MÉDIO	3 000	-	3 000	0.0	-	--	--
BAHIA	ÁREA I	90 150	-	90 150	0.0	-	10.4	10.5
	ÁREA II	90 150	-	90 150	0.0	-	10.9	10.6
	PRODUÇÃO	142 180	-	105 060	-26.1	-	6.0	3.9
	REND. MÉDIO	1 577	-	1 165	-26.1	-	--	--

Sorgo

Prognóstico - Outubro 2021

GRANDES REGIÕES E UNIDADES DA FEDERAÇÃO	VARIÁVEL	SAFRA 2021	SAFRA 2022		VARIÇÃO (%)		PARTICIPAÇÃO	
			SETEMBRO	OUTUBRO	ANUAL	MENSAL	SAFRA 2021	SAFRA 2022
SUDESTE	ÁREA I	266 552	-	265 441	-0.4	-	30.8	31.0
	ÁREA II	263 256	-	262 905	-0.1	-	31.9	30.8
	PRODUÇÃO	784 052	-	959 196	22.3	-	33.2	36.0
	REND. MÉDIO	2 978	-	3 648	22.5	-	--	--
MINAS GERAIS	ÁREA I	216 263	-	215 152	-0.5	-	25.0	25.1
	ÁREA II	212 967	-	212 616	-0.2	-	25.8	24.9
	PRODUÇÃO	606 027	-	780 394	28.8	-	25.6	29.3
	REND. MÉDIO	2 846	-	3 670	29.0	-	--	--
SÃO PAULO	ÁREA I	50 289	-	50 289	0.0	-	5.8	5.9
	ÁREA II	50 289	-	50 289	0.0	-	6.1	5.9
	PRODUÇÃO	178 025	-	178 802	0.4	-	7.5	6.7
	REND. MÉDIO	3 540	-	3 555	0.4	-	--	--
SUL	ÁREA I	2 402	-	2 422	0.8	-	0.3	0.3
	ÁREA II	2 402	-	2 422	0.8	-	0.3	0.3
	PRODUÇÃO	8 143	-	8 180	0.5	-	0.3	0.3
	REND. MÉDIO	3 390	-	3 377	-0.4	-	--	--
RIO GRANDE DO SUL	ÁREA I	2 402	-	2 422	0.8	-	0.3	0.3
	ÁREA II	2 402	-	2 422	0.8	-	0.3	0.3
	PRODUÇÃO	8 143	-	8 180	0.5	-	0.3	0.3
	REND. MÉDIO	3 390	-	3 377	-0.4	-	--	--
CENTRO-OESTE	ÁREA I	438 905	-	431 420	-1.7	-	50.7	50.3
	ÁREA II	402 575	-	430 070	6.8	-	48.8	50.4
	PRODUÇÃO	1 281 380	-	1 444 880	12.8	-	54.2	54.2
	REND. MÉDIO	3 183	-	3 360	5.6	-	--	--
MATO GROSSO DO SUL	ÁREA I	23 700	-	23 700	0.0	-	2.7	2.8
	ÁREA II	23 350	-	23 350	0.0	-	2.8	2.7
	PRODUÇÃO	66 114	-	78 104	18.1	-	2.8	2.9
	REND. MÉDIO	2 831	-	3 345	18.2	-	--	--
MATO GROSSO	ÁREA I	49 266	-	49 316	0.1	-	5.7	5.8
	ÁREA II	49 266	-	49 316	0.1	-	6.0	5.8
	PRODUÇÃO	144 091	-	147 602	2.4	-	6.1	5.5
	REND. MÉDIO	2 925	-	2 993	2.3	-	--	--
GOIÁS	ÁREA I	356 939	-	353 404	-1.0	-	41.2	41.2
	ÁREA II	320 959	-	352 404	9.8	-	38.9	41.3
	PRODUÇÃO	1 036 075	-	1 198 174	15.6	-	43.9	45.0
	REND. MÉDIO	3 228	-	3 400	5.3	-	--	--
DISTRITO FEDERAL	ÁREA I	9 000	-	5 000	-44.4	-	1.0	0.6
	ÁREA II	9 000	-	5 000	-44.4	-	1.1	0.6
	PRODUÇÃO	35 100	-	21 000	-40.2	-	1.5	0.8
	REND. MÉDIO	3 900	-	4 200	7.7	-	--	--

Nota - Área (ha), Produção (t) e Rendimento Médio (kg/ha).

Para as Unidades da Federação que, por força do calendário agrícola, ainda não dispõem das estimativas iniciais, os dados correspondem a uma projeção obtida a partir das informações de anos anteriores.

ÁREA I é a área plantada ou a plantar.

ÁREA II é a área colhida ou a ser colhida.

Fonte: IBGE, Diretoria de Pesquisas, Coordenação de Agropecuária, Levantamento Sistemático da Produção Agrícola, Outubro/2021.

Trigo

Prognóstico - Outubro 2021

GRANDES REGIÕES E UNIDADES DA FEDERAÇÃO	VARIÁVEL	SAFRA 2021	SAFRA 2022		VARIÇÃO (%)		PARTICIPAÇÃO	
			SETEMBRO	OUTUBRO	ANUAL	MENSAL	SAFRA 2021	SAFRA 2022
TOTAL	ÁREA I	2 745 401	-	2 692 017	-1.9	-	100.0	100.0
	ÁREA II	2 744 171	-	2 690 987	-1.9	-	100.0	100.0
	PRODUÇÃO	7 827 735	-	7 041 908	-10.0	-	100.0	100.0
	REND. MÉDIO	2 852	-	2 617	-8.2	-	--	--
NORDESTE	ÁREA I	6 000	-	6 000	0.0	-	0.2	0.2
	ÁREA II	6 000	-	6 000	0.0	-	0.2	0.2
	PRODUÇÃO	32 000	-	35 334	10.4	-	0.4	0.5
	REND. MÉDIO	5 333	-	5 889	10.4	-	--	--
BAHIA	ÁREA I	6 000	-	6 000	0.0	-	0.2	0.2
	ÁREA II	6 000	-	6 000	0.0	-	0.2	0.2
	PRODUÇÃO	32 000	-	35 334	10.4	-	0.4	0.5
	REND. MÉDIO	5 333	-	5 889	10.4	-	--	--
SUDESTE	ÁREA I	188 459	-	199 599	5.9	-	6.9	7.4
	ÁREA II	187 659	-	198 999	6.0	-	6.8	7.4
	PRODUÇÃO	574 212	-	597 066	4.0	-	7.3	8.5
	REND. MÉDIO	3 060	-	3 000	-2.0	-	--	--
MINAS GERAIS	ÁREA I	78 059	-	86 499	10.8	-	2.8	3.2
	ÁREA II	77 259	-	85 899	11.2	-	2.8	3.2
	PRODUÇÃO	212 512	-	239 444	12.7	-	2.7	3.4
	REND. MÉDIO	2 751	-	2 788	1.3	-	--	--
SÃO PAULO	ÁREA I	110 400	-	113 100	2.4	-	4.0	4.2
	ÁREA II	110 400	-	113 100	2.4	-	4.0	4.2
	PRODUÇÃO	361 700	-	357 622	-1.1	-	4.6	5.1
	REND. MÉDIO	3 276	-	3 162	-3.5	-	--	--
SUL	ÁREA I	2 493 084	-	2 425 158	-2.7	-	90.8	90.1
	ÁREA II	2 492 654	-	2 424 728	-2.7	-	90.8	90.1
	PRODUÇÃO	7 073 229	-	6 230 956	-11.9	-	90.4	88.5
	REND. MÉDIO	2 838	-	2 570	-9.4	-	--	--
PARANÁ	ÁREA I	1 213 100	-	1 213 000	-0.0	-	44.2	45.1
	ÁREA II	1 213 100	-	1 213 000	-0.0	-	44.2	45.1
	PRODUÇÃO	3 239 400	-	3 081 020	-4.9	-	41.4	43.8
	REND. MÉDIO	2 670	-	2 540	-4.9	-	--	--
SANTA CATARINA	ÁREA I	84 651	-	84 651	0.0	-	3.1	3.1
	ÁREA II	84 651	-	84 651	0.0	-	3.1	3.1
	PRODUÇÃO	275 638	-	264 619	-4.0	-	3.5	3.8
	REND. MÉDIO	3 256	-	3 126	-4.0	-	--	--
RIO GRANDE DO SUL	ÁREA I	1 195 333	-	1 127 507	-5.7	-	43.5	41.9
	ÁREA II	1 194 903	-	1 127 077	-5.7	-	43.5	41.9
	PRODUÇÃO	3 558 191	-	2 885 317	-18.9	-	45.5	41.0
	REND. MÉDIO	2 978	-	2 560	-14.0	-	--	--
CENTRO-OESTE	ÁREA I	57 858	-	61 260	5.9	-	2.1	2.3
	ÁREA II	57 858	-	61 260	5.9	-	2.1	2.3
	PRODUÇÃO	148 294	-	178 552	20.4	-	1.9	2.5
	REND. MÉDIO	2 563	-	2 915	13.7	-	--	--

Trigo

Prognóstico - Outubro 2021

GRANDES REGIÕES E UNIDADES DA FEDERAÇÃO	VARIÁVEL	SAFRA 2021	SAFRA 2022		VARIÇÃO (%)		PARTICIPAÇÃO	
			SETEMBRO	OUTUBRO	ANUAL	MENSAL	SAFRA 2021	SAFRA 2022
MATO GROSSO DO SUL	ÁREA I	32 290	-	32 290	0.0	-	1.2	1.2
	ÁREA II	32 290	-	32 290	0.0	-	1.2	1.2
	PRODUÇÃO	42 262	-	56 637	34.0	-	0.5	0.8
	REND. MÉDIO	1 309	-	1 754	34.0	-	--	--
GOIÁS	ÁREA I	22 568	-	25 970	15.1	-	0.8	1.0
	ÁREA II	22 568	-	25 970	15.1	-	0.8	1.0
	PRODUÇÃO	95 532	-	111 115	16.3	-	1.2	1.6
	REND. MÉDIO	4 233	-	4 279	1.1	-	--	--
DISTRITO FEDERAL	ÁREA I	3 000	-	3 000	0.0	-	0.1	0.1
	ÁREA II	3 000	-	3 000	0.0	-	0.1	0.1
	PRODUÇÃO	10 500	-	10 800	2.9	-	0.1	0.2
	REND. MÉDIO	3 500	-	3 600	2.9	-	--	--

Nota - Área (ha), Produção (t) e Rendimento Médio (kg/ha).

Para as Unidades da Federação que, por força do calendário agrícola, ainda não dispõem das estimativas iniciais, os dados correspondem a uma projeção obtida a partir das informações de anos anteriores.

ÁREA I é a área plantada ou a plantar.

ÁREA II é a área colhida ou a ser colhida.

Fonte: IBGE, Diretoria de Pesquisas, Coordenação de Agropecuária, Levantamento Sistemático da Produção Agrícola, Outubro/2021.

Triticale

Prognóstico - Outubro 2021

GRANDES REGIÕES E UNIDADES DA FEDERAÇÃO	VARIÁVEL	SAFRA 2021	SAFRA 2022		VARIÇÃO (%)		PARTICIPAÇÃO	
			SETEMBRO	OUTUBRO	ANUAL	MENSAL	SAFRA 2021	SAFRA 2022
TOTAL	ÁREA I	16 841	-	16 221	-3.7	-	100.0	100.0
	ÁREA II	16 841	-	16 221	-3.7	-	100.0	100.0
	PRODUÇÃO	46 532	-	42 089	-9.5	-	100.0	100.0
	REND. MÉDIO	2 763	-	2 595	-6.1	-	--	--
SUDESTE	ÁREA I	3 893	-	3 893	0.0	-	23.1	24.0
	ÁREA II	3 893	-	3 893	0.0	-	23.1	24.0
	PRODUÇÃO	9 277	-	9 343	0.7	-	19.9	22.2
	REND. MÉDIO	2 383	-	2 400	0.7	-	--	--
SÃO PAULO	ÁREA I	3 893	-	3 893	0.0	-	23.1	24.0
	ÁREA II	3 893	-	3 893	0.0	-	23.1	24.0
	PRODUÇÃO	9 277	-	9 343	0.7	-	19.9	22.2
	REND. MÉDIO	2 383	-	2 400	0.7	-	--	--
SUL	ÁREA I	12 948	-	12 328	-4.8	-	76.9	76.0
	ÁREA II	12 948	-	12 328	-4.8	-	76.9	76.0
	PRODUÇÃO	37 255	-	32 746	-12.1	-	80.1	77.8
	REND. MÉDIO	2 877	-	2 656	-7.7	-	--	--
PARANÁ	ÁREA I	8 800	-	8 800	0.0	-	52.3	54.3
	ÁREA II	8 800	-	8 800	0.0	-	52.3	54.3
	PRODUÇÃO	25 600	-	25 511	-0.3	-	55.0	60.6
	REND. MÉDIO	2 909	-	2 899	-0.3	-	--	--
SANTA CATARINA	ÁREA I	100	-	100	0.0	-	0.6	0.6
	ÁREA II	100	-	100	0.0	-	0.6	0.6
	PRODUÇÃO	276	-	276	0.0	-	0.6	0.7
	REND. MÉDIO	2 760	-	2 760	0.0	-	--	--
RIO GRANDE DO SUL	ÁREA I	4 048	-	3 428	-15.3	-	24.0	21.1
	ÁREA II	4 048	-	3 428	-15.3	-	24.0	21.1
	PRODUÇÃO	11 379	-	6 959	-38.8	-	24.5	16.5
	REND. MÉDIO	2 811	-	2 030	-27.8	-	--	--

Nota - Área (ha), Produção (t) e Rendimento Médio (kg/ha).

Para as Unidades da Federação que, por força do calendário agrícola, ainda não dispõem das estimativas iniciais, os dados correspondem a uma projeção obtida a partir das informações de anos anteriores.

ÁREA I é a área plantada ou a plantar.

ÁREA II é a área colhida ou a ser colhida.

Fonte: IBGE, Diretoria de Pesquisas, Coordenação de Agropecuária, Levantamento Sistemático da Produção Agrícola, Outubro/2021.

Colaboradores externos

Governo Federal

Companhia Nacional de Abastecimento - CONAB
Banco do Brasil - BB
Banco Central do Brasil - BACEN
Ministério da Agricultura, Pecuária e Abastecimento – MAPA
Empresa Brasileira de Pesquisa Agropecuária – EMBRAPA
Instituto Nacional de Colonização e Reforma Agrária – INCRA
Banco do Nordeste do Brasil S/A
Comissão Executiva do Plano da Lavoura Cacaueira - CEPLAC
Instituto Brasileiro do Meio Ambiente e dos Recursos Naturais Renováveis- IBAMA
Instituto Nacional de Meteorologia – INMET

Rondônia

Associação de Assistência Técnica e Extensão Rural - EMATER/RO
Comissão Executiva do Plano da Lavoura Cacaueira - CEPLAC/RO
Secretaria de Estado da Agricultura, Desenvolvimento, Regularização Fundiária – SEAGRI
Superintendência Federal de Agricultura - SFA/RO/MAPA
Agência de Defesa Sanitária Agrosilvopastoril de Rondônia – IDARON
BANCO DA AMAZÔNIA S.A. – BASA
Centro Gestor e Operacional do Sistema de Proteção da Amazônia – SIPAM
Secretaria de Estado de Planejamento Orçamento e Gestão – SEPOG

Acre

Secretaria de Estado de Produção e Agronegócio – SEPA
Secretaria de Estado de Planejamento e Gestão – SEPLAG
Federação da Agricultura e Pecuária do Estado do Acre- FAEAC
Superintendência Federal de Agricultura - SFA/Ac

Amazonas

Banco da Amazônia
Secretaria de Estado da Produção Rural
Secretaria de Estado de Planejamento, Desenvolvimento, Ciência, Tecnologia e Inovação
Secretaria de Estado do Meio Ambiente
Sindicato e Organização das Cooperativas do Estado do Amazonas - OCB-AM
Superintendência da Zona Franca de Manaus - SUFRAMA

Roraima

Agência de Defesa Agropecuária de Roraima - ADERR
Federação da Agricultura de Roraima - FAERR
Secretaria de Agricultura, Pecuária e Abastecimento
Secretaria Estadual de Planejamento do Estado de Roraima - SEPLAN
Secretaria de Planejamento e Desenvolvimento
Sindicato dos Trabalhadores e Trabalhadoras Rurais de Boa Vista - STTR-BV
Superintendência Federal de Agricultura

Pará

Agência de Defesa Agropecuária do Estado do Pará - ADEPARÁ
Empresa de Assistência Técnica e Extensão Rural do Estado do Pará – EMATER

Amapá

Banco da Amazônia
Centro de Pesquisa Agroflorestal do Amapá - CPAF-AP
Federação da Agricultura e Pecuária do Estado do Amapá - FAEAP
Instituto de Desenvolvimento Rural do Amapá - RURAP
Instituto de Estudos e Pesquisas do Estado do Amapá - IEPA
Instituto Nacional de Colonização e Reforma Agrária - INCRA
Secretaria de Planejamento e Desenvolvimento
Secretaria de Estado do Desenvolvimento Rural
Serviço Nacional de Aprendizagem Rural - SENAR

Superintendência Federal de Agricultura

Tocantins

Agência de Defesa Agropecuária do Estado do Tocantins - ADAPEC
Instituto de Desenvolvimento Rural do Estado do Tocantins - RURALTINS
Secretaria do Planejamento e Orçamento do Estado do Tocantins

Maranhão

Agência Estadual de Defesa Agropecuária – AGED
Agência Estadual de Pesquisa Agropecuária e Extensão Rural – AGERP
Empresa Brasileira de Pesquisas Agropecuárias – Embrapa Cocais
Federação da Agricultura e Pecuária do Maranhão - FAEMA
Instituto Maranhense de Estudos Socioeconômicos e Cartográficos – IMESC
Ministério da Agricultura – Superintendência Federal no Maranhão – SFA
Secretaria de Estado de Agricultura Familiar – SAF

Piauí

Agência de Defesa Agropecuária do Piauí - ADAPI
Instituto de Assistência Técnica de Extensão Rural do Piauí - EMATER
Secretaria de Estado do Desenvolvimento Rural

Ceará

Agência de Defesa Agropecuária – ADAGRI
Empresa de Assistência Técnica e Extensão Rural do Ceará - EMATERCE
Federação da Agricultura e Pecuária do Estado do Ceará – FAEC
Instituto de Desenvolvimento da Fruticultura e Agroindústria – Instituto Frutal
Instituto de Pesquisa e Estratégia Econômica do Ceará - IPECE
Instituto Caju do Brasil - ICB
Serviço de Agricultura Familiar e Cooperativismo – SEAF
Secretaria de Desenvolvimento Agrário do Ceará - SDA
Secretaria de Desenvolvimento Econômico e Trabalho do Estado do Ceará – SEDET

Rio Grande do Norte

Associação Norte-Rio-Grandense de Criadores do Rio Grande do Norte - ANORC
Instituto de Assistência Técnica e Extensão Rural do Rio Grande do Norte – EMATER
Empresa de Pesquisa Agropecuária do Rio Grande do Norte - EMPARN
Federação dos Trabalhadores Rurais Agricultores e Agricultoras Familiares do Estado do Rio Grande do Norte - FETARN
Instituto de Desenvolvimento Econômico e Meio Ambiente - IDEMA
Secretaria Estadual de Agricultura e Pesca
Serviço Brasileiro de Apoio às Micro e Pequenas Empresas - SEBRAE
Secretaria de Estado do Desenvolvimento Rural e da Agricultura Familiar – SEDRAF

Paraíba

Embrapa Algodão
Secretaria do Desenvolvimento da Agropecuária e da Pesca - ADAP
Empresa Paraibana de Pesquisa, Extensão Rural e Regularização Fundiária - EMPAER
Secretaria de Planejamento, Orçamento e Gestão - SEPLAG
Defesa Civil Estadual

Pernambuco

Companhia de Desenvolvimento dos Vales do São Francisco e do Parnaíba - CODEVASF
Empresa Brasileira de Pesquisa Agropecuária - EMBRAPA Semiárido
Instituto Agrônomo de Pernambuco - IPA

Alagoas

Secretaria de Estado do Planejamento, Gestão e Patrimônio - SEPLAG
Secretaria da Agricultura, Pecuária, Irrigação, Pesca e Aquicultura - SEAGRI
Agência de Defesa e Inspeção Agropecuária de Alagoas - ADEAL
Instituto de Inovação para o Desenvolvimento Rural Sustentável de Alagoas - EMATER

Sergipe

Empresa de Desenvolvimento Agropecuário de Sergipe- EMDAGRO
Secretaria de Estado da Agricultura, Desenvolvimento Agrário e Pesca - SEAGRI
Banco do Estado de Sergipe - BANESE
Superintendência Federal de Agricultura
Secretaria de Estado Geral de Governo - SEGG

Bahia

Secretaria da Agricultura, Pecuária, Irrigação, Pesca e Aquicultura - SEAGRI
Secretaria de Desenvolvimento Rural – DAS
Superintendência De Estudos Econômicos E Sociais - SEI
Federação da Agricultura e Pecuária – FAEB

Minas Gerais

Empresa de Assistência Técnica e Extensão Rural do Estado de Minas Gerais - EMATER
Federação de Agricultura e Pecuária do Estado de Minas Gerais - FAEMG
Centrais de Abastecimento de Minas Gerais - CEASA/MINAS
Empresa de Pesquisa Agropecuária de Minas Gerais - EPAMIG
Fundação João Pinheiro - FJP
Secretaria de Estado de Agricultura, Pecuária e Abastecimento - SEAPA
Instituto Mineiro de Agropecuária - IMA

Espírito Santo

Instituto Capixaba de Pesquisa e Extensão Rural – INCAPER
Instituto Jones do Santos Neves – IJSN
Secretaria Estadual de Agricultura – SAEG-ES
Organização das Cooperativas do Brasil – OCB-ES

Rio de Janeiro

Centrais de Abastecimento do Estado do Rio de Janeiro - CEASA/RJ
Fundação Centro Estadual de Estatísticas, Pesquisas e Formação de Servidores Públicos do Rio de Janeiro - CEPERJ
Empresa de Assistência Técnica e Extensão Rural do Estado do Rio de Janeiro - Emater-Rio
EMBRAPA – Empresa Brasileira de Pesquisa Agropecuária - Agroindústria de Alimentos
EMBRAPA-Solos - Empresa Brasileira de Pesquisa Agropecuária – Solos – CNPS
Federação da Agricultura, Pecuária e Pesca do Estado do Rio de Janeiro – Faerj
Fundação Instituto de Pesca do Estado do Rio de Janeiro - FIPERJ
Federação das Indústrias do Estado do Rio de Janeiro - FIRJAN
Empresa de Pesquisa Agropecuária do Estado do Rio de Janeiro - Pesagro-Rio
Secretaria de Estado de Agricultura, Pecuária, Pesca e Abastecimento (Conselho Estadual de Desenvolvimento Rural e Sustentável) - SEAPPA / CEDRUS.
Serviço de Apoio às Micro e Pequenas Empresas no Estado do Rio de Janeiro - SEBRAE/RJ

São Paulo

Associação Nacional dos Exportadores de Sucos Cítricos – CITRUSBR
Associação Paulista dos Produtores, Fornecedores e Consumidores de Florestas Plantadas – FLORESTAR SP;
Companhia de Entrepósitos e Armazéns Gerais de São Paulo – CEAGESP;
Duratex S.A.;
Fundação Sistema Estadual de Análise de Dados – FSEADE;
Instituto de Economia Agrícola – IEA, da Secretaria de Agricultura e Abastecimento do Estado de São Paulo – SAA-SP;
Sindicato Nacional da Indústria de Alimentação Animal – SINDIRAÇÕES;
União da Indústria de Cana de Açúcar – ÚNICA

Paraná

Secretaria de Estado da Agricultura e Abastecimento (SEAB) - Departamento de Economia Rural (DERAL);
- Organização das Cooperativas no Estado do Paraná - OCEPAR;
- Federação da Agricultura no Estado do Paraná - FAEP;
- Instituto Paranaense de Desenvolvimento Econômico e Social - IPARDES.

Santa Catarina

Empresa de Pesquisa Agropecuária e Extensão Rural de Santa Catarina - EPAGRI
Federação dos Trabalhadores na Agricultura do Estado de Santa Catarina - FETAESC
Sindicato e Organização das Cooperativas do Estado de Santa Catarina – OCESC

Rio Grande do Sul

Associação Riograndense de Empreendimento de Assistência Técnica e Extensão Rural - EMATER/RS -
(Coordenação de Planejamento - CPLAN)
Companhia Estadual de Silos e Armazéns - CESA
Departamento de Planejamento e Fomento Agrícola da Secretaria Estadual de Agricultura, Pecuária e
Agronegócio - DPFA
Federação da Agricultura do Estado do Rio Grande do Sul – FARSUL
Federação das Associações dos Municípios do RS – FAMURS
Federação das Cooperativas Agropecuárias do RS LTDA - FECOAGRO/RS
Federação dos Trabalhadores da Agricultura no RS - FETAG
Fundação Estadual de Proteção Ambiental “Henrique Luís Roessler/RS” - FEPAM
Instituto Riograndense do Arroz – IRGA
Departamento de Economia e Estatística da SEPLAG - DEE
Secretaria Estadual de Agricultura, Pecuária e Desenvolvimento Rural – SEAPDR/RS

Mato Grosso do Sul

Secretária do Estado da Fazenda – SEFAZ-MS
Secretária do Estado do Meio Ambiente, Desenvolvimento Econômico, Produção e Agricultura Familiar –
SEMAGRO-
Agência de Desenvolvimento Agrário e Extensão Rural – Agraer-MS
Associação dos Produtores de Bioenergia do Mato Grosso do Sul Biosul-MS
Agência Estadual Sanitária e Vegetal – IAGRO-MS
Superintendência Federal de Agricultura, Pecuária e Abastecimento – SFA-MS/MAPA
Federação da Agricultura e Pecuária do Estado de Mato Grosso do Sul – FAMASUL

Mato Grosso

Instituto Mato-grossense de Economia Agropecuária - IMEA
Associação Mato-grossense dos Produtores de Algodão - AMPA
Instituto de Defesa Agropecuária de Mato Grosso - INDEA/MT
Organização das Cooperativas do Brasil - OCB/MT
Universidade Federal de Mato Grosso - UFMT
Empresa Mato-grossense de Pesquisa, assistência e Extensão Rural - EMPAER
Secretaria de Planejamento e Gestão do Governo do Estado - SEPLAG
Secretaria de Estado e Desenvolvimento Econômico do Estado - SEDEC
Observatório do Agronegócio do Governo do Estado de Mato Grosso
Secretaria da Agricultura Familiar do Governo do Estado - SEAF
Associação dos Produtores de Feijão - APROFIR

Goiás

Agência Goiana de Assistência Técnica, Extensão Rural e Pesquisa Agropecuária - EMATER-GO
Agência Goiana de Defesa Agropecuária – Agrodefesa
Universidade Federal de Goiás – UFG
Federação da Agricultura e Pecuária de Goiás – FAEG
Associação Goiana dos Produtores de Algodão – AGOPA
Instituto Mauro Borges de Estatísticas e Estudos Socioeconômicos – IMB
Secretaria de Estado de Agricultura, Pecuária e Abastecimento – SEAPA

Distrito Federal

Centrais de Abastecimento do Distrito Federal - CEASA-DF
Cooperativa Agrícola do Rio Preto - COARP
Cooperativa Agropecuária da Região do Distrito Federal - COOPA-DF
Empresa de Assistência Técnica e Extensão Rural do Distrito Federal - EMATER-DF
Secretaria de Estado da Agricultura, Abastecimento e Desenvolvimento Rural, Subsecretaria de Defesa
Agropecuária

Supervisores Estaduais de Pesquisas Agropecuárias

UF	SUPERVISOR / e-mail	ENDEREÇO	TELEFONE(S)
RO	ANTONIONY DOS SANTOS SOUZA antoniony.souza@ibge.gov.br	Av. Duque de Caxias, nº 1.223 CEP 78900-040, Porto Velho	(69) 3533-9812 / Voip 769-9812
AC	GARDENIA DE OLIVEIRA SALES gardenia.sales@ibge.gov.br	Av. Benjamin Constant, nº 506 CEP 69900-160, Rio Branco	(68) 3224-1540/1382/1490
AM	IGO FABRICIO DOS SANTOS DA SILVA igo.silva@ibge.gov.br	Av.São Jorge, 624, Bairro São Jorge, CEP 69033- 180, Manaus	(92) 3306-2044 / 2068 Fax 3306-2044
RR	ROBERTO MAYKOT KUERTEN roberto.kuerten@ibge.gov.br	Av. Getúlio Vargas, 5795 - Centro CEP 69301-031, Boa Vista	(95) 3212-2108/2126 / Voip 795-2108
PA	THELMO ARAUJO DARIVA thelmo.dariva@ibge.gov.br	Av. Serzedelo Correa, 331 – Nazaré, CEP 66025- 240, Belém	(91) 3202-5616 Fax 3202-5632
AP	RAUL TABAJARA LIMA E SILVA raul.silva@ibge.gov.br	Rua São José, 2342 - Central CEP 68900-120, Macapá	(96) 3082-2717
TO	RONIGLESE PEREIRA DE CARVALHO TITO roniglese.tito@ibge.gov.br	Quadra 108 Norte, Alameda 4 nº 38 CEP 77006-100, Palmas	(63) 3215-1907/2001 r 2030 Fax 3215-2101
MA	FRANCISCO ALBERTO BASTOS OLIVEIRA francisco.oliveira@ibge.gov.br	Rua de Nazaré/Odylio Costa Filho 49 - 3ºand CEP 65010-410, São Luís	(98) 2106-6029/6042 / Voip 798-6029/6042
PI	PEDRO ANDRADE DE OLIVEIRA pedro.oliveira@ibge.gov.br	Rua Simplicio Mendes 436/N - Centro, CEP 64000- 110, Teresina	(86) 2106 4166 / Fax 2106-4162
CE	REGINA LUCIA FEITOSA DIAS regina.dias@ibge.gov.br	Av. 13 de Maio 2901 – Benfica CEP 60040-531, Fortaleza	(85) 3464-5375/5376 Fax 3464-5369
RN	JOÃO MARIA DE GOIS JUNIOR joao.gois@ibge.gov.br	Pça Cívica(Antiga Pedro Velho,161) Bairro Petrópolis CEP59020-400 Natal	(84) 3203-6175/ VOIP: 784 6175
PB	JOSÉ RINALDO DE SOUZA José.souza@ibge.gov.br	Rua Irineu Pinto 94 – Centro CEP 58010-100, João Pessoa	(83) 2106-6635/6600 Fax 2106-6612
PE	REMONDE DE LOURDES GONDIM OLIVEIRA remonde.oliveira@ibge.gov.br	Pça Min.João Gonçalves de Souza s/n 4ªAla Sul,CEP 50670-900,Recife	(81) 3272-4050/4051 Fax 3272-4051
AL	WANDERSON JUNIO AZEVEDO DA SILVA wanderson.silva@ibge.gov.br	Av.Comendador Gustavo Paiva, 2789 Ed. Norcon Empresarial 2º and CEP 57031-360, Maceió	(82) 2123-4267 Fax 2123-4248 2123-4255
SE	HELLIE DE CASSIA NUNES MANSUR hellie.mansur@ibge.gov.br	Av Francisco Porto, 107 CEP 49025-230, Aracaju	(79) 3217-4357/ Fax 3217-6798
BA	AUGUSTO SAMPAIO BARRETO augusto.barreto@ibge.gov.br	Av Estados Unidos nº50/4ºand, Comércio, CEP 40010-020,Salvador	(71) 3507-4700 ramais 2040/2062
MG	HUMBERTO SILVA AUGUSTO humberto.augusto@ibge.gov.br	Rua Oliveira 523, 4 and, sala s/n Cruzeiro CEP 30310-150,B.Horizonte	(31) 2105-2470 / 2471 / 2473
ES	DARCY ANDERSON DALTIO darcy.daltio@ibge.gov.br	Av.N.Governador Carlos Lindemberg, 596/Centro, CEP 29900-020, Vitória	(27) 3264-0128 / 3371-5857
RJ	MAURO ANDRÉ RATZSCH DE ANDREAZZI mauro.andreazzi@ibge.gov.br	Av. Beira Mar,436, 5º and,Castelo, CEP 20021-060, Rio de Janeiro	(21) 2142-3777
SP	BIANCA SCHMID bianca.schmid@ibge.gov.br	Rua Urussuí 93/9ºand., Itaim Bibi CEP 04542-050, São Paulo	(11) 2105-8329
PR	JORGE MRYCZKA jorge.mryczka@ibge.gov.br	Rua Carlos de Carvalho 75 Conj.22 CEP 80410-180, Curitiba	(41) 3595-4444
SC	VALMIR BOSIO valmir.bosio@ibge.gov.br	Rua Tenente Silveira, 94/11ºandar CEP 88010-300, Florianópolis	(48) 3212-3202/3206 Fax 3212-3205
RS	FERNANDA ASSAIFE DE MELLO fernanda.mello@ibge.gov.br	Rua Augusto de Carvalho 1.205/4º and.CEP 90010- 390,Porto Alegre	(51) 3778-5150/5152 Fax 3228-4116
MS	ALEXANDER BRUNO PEGORARE alexander.pegorare@ibge.gov.br	Rua Barão do Rio Branco 1.431 CEP 79002-174, Campo Grande	(67) 3320-4239 / Voip 727/4239
MT	PEDRO NESSI SNIZEK pedro.junior@ibge.gov.br	Av Ten Cel Duarte 407/1º andar CEP 78005-750, Cuiabá	(65) 3928-6135
GO	VANESSA CRISTINA LOPES vanessa.lopes@ibge.gov.br	Rua 85, 759 Setor Sul CEP 74605-020, Goiânia	(62) 3239-8131/8116 / Fax 3239-8104
DF	ELTON MENDES FIOR elton.fior@ibge.gov.br	SCRS 509 – Bloco A - Lojas 1/5 CEP 70360-510, Brasília	(61) 3319-2159/2125 Voip 761/ 2125/2159