



Indicadores IBGE

Levantamento Sistemático da Produção Agrícola

Estatística da Produção Agrícola

janeiro 2022

Publicado em 10/02/2022 às 9 horas

Presidente da República
Jair Messias Bolsonaro

Ministro da Economia
Paulo Roberto Nunes Guedes

Secretário Especial do Tesouro e Orçamento
Esteves Pedro Colnago Junior

INSTITUTO BRASILEIRO DE GEOGRAFIA E ESTATÍSTICA - IBGE

Presidente
Eduardo Luiz G. Rios Neto

Diretora-Executiva
Marise Maria Ferreira

ÓRGÃOS ESPECÍFICOS SINGULARES

Diretoria de Pesquisas
Cimar Azeredo Pereira

Diretoria de Geociências
Claudio Stenner

Diretoria de Informática
Carlos Renato Pereira Cotovio

Centro de Documentação e Disseminação de Informações
Carmem Danielle Lins Mendes Macedo

Escola Nacional de Ciências Estatísticas
Maysa Sacramento de Magalhães

UNIDADE RESPONSÁVEL

Diretoria de Pesquisas

Coordenação de Agropecuária
Octávio Costa de Oliveira

EQUIPE de ANÁLISE

Carlos Antonio Almeida Barradas

Alexandre Pires Mata

Carlos Alfredo Barreto Guedes

Geremias de Mattos Fontes Neto

Adriana Helena Gama dos Santos

Winícius Lima Wagner

Indicadores IBGE

Plano de divulgação:

Trabalho e Rendimento

Pesquisa mensal de emprego *

Pesquisa nacional por amostra de domicílios contínua

Agropecuária

Levantamento Sistemático da Produção Agrícola, Estatística da produção agrícola**

Estatística da produção pecuária**

Indústria

Pesquisa industrial mensal: produção física Brasil

Pesquisa industrial mensal: produção física regional

Pesquisa industrial mensal: emprego e salário ***

Comércio

Pesquisa mensal de comércio

Serviços

Pesquisa mensal de serviços

Índices, preços e custos

Índice de preços ao produtor – indústrias de transformação

Sistema nacional de índices de preços ao consumidor: IPCA-E

Sistema nacional de índices de preços ao consumidor: INPC - IPCA

Sistema nacional de pesquisa de custos e índices da construção civil

Contas nacionais trimestrais

Contas nacionais trimestrais: indicadores de volume e valores correntes

*O último fascículo divulgado corresponde a fevereiro de 2016.

Continuação de: Estatística da produção agropecuária, a partir de janeiro de 2006. A produção agrícola é composta do Levantamento Sistemático da Produção Agrícola. A produção pecuária é composta da Pesquisa Trimestral do Abate de Animais, da Pesquisa Trimestral do Leite, da Pesquisa Trimestral do Couro e da Produção de Ovos de Galinha. Iniciado em 1982, com a divulgação de indicadores sobre trabalho e rendimento, indústria e preços, o periódico **Indicadores IBGE passou a incorporar, no decorrer das décadas seguintes, informações sobre a agropecuária, contas nacionais trimestrais e serviços, visando contemplar as variadas demandas por estatísticas conjunturais para o País. Outros temas poderão ser abarcados futuramente, de acordo com as necessidades de informação identificadas. O periódico é subdividido em fascículos por temas específicos, que incluem tabelas de resultados, comentários e notas metodológicas. As informações apresentadas estão disponíveis em diferentes níveis geográficos: nacional, regional e metropolitano, variando por fascículo.

***O último fascículo divulgado corresponde a dezembro de 2015.

Sumário

1- PRODUÇÃO AGRÍCOLA 2022	05
1.1 – Estimativas de janeiro em relação a dezembro de 2021.....	05
1.2 – Estimativas de janeiro em relação à safra obtida em 2021	21

TABELAS DE RESULTADOS – PRODUÇÃO AGRÍCOLA 2021

1 Área de cereais, leguminosas e oleaginosas - comparação entre as safras 2020 e 2021 - Brasil e Grandes Regiões	22
2 Produção de cereais, leguminosas e oleaginosas - comparação entre as safras 2020 e 2021 - Brasil e Grandes Regiões	23
3 Área e produção de cereais, leguminosas e oleaginosas – Brasil, Grandes Regiões e Unidades da Federação – safra 2021	24
4 Área e produção de cereais, leguminosas e oleaginosas - segundo os produtos agrícolas – Brasil - safra 2021	25
5 Área, produção e rendimento médio – confronto entre as estimativas de janeiro e de dezembro de 2021 – Brasil	26
6 Área, produção e rendimento médio – confronto entre a safra de 2020 e a estimativa para 2021 – Brasil	27

PRODUTOS

Algodão herbáceo (em caroço)	28
Arroz (em casca)	30
Banana	33
Batata-inglesa – total	36
Batata-inglesa - 1ª safra	38
Batata-inglesa - 2ª safra	39
Batata-inglesa - 3ª safra	41
Cacau (em amêndoa)	42
Café (em grão) - total	43
Café (em grão) - arábica	45
Café (em grão) - canephora	47
Cana-de-açúcar.....	49
Castanha-de-caju.....	52
Feijão (em grão) - total	54
Feijão (em grão) - 1ª safra	57
Feijão (em grão) - 2ª safra	60
Feijão (em grão) - 3ª safra	63
Fumo (em folha)	65
Laranja.....	67
Mandioca	70
Milho (em grão) - total	73
Milho (em grão) - 1ª safra	76
Milho (em grão) - 2ª safra	79
Soja (em grão)	82
Sorgo (em grão)	85
Tomate	87
Trigo (em grão).....	90
Uva.....	92

1 – PRODUÇÃO AGRÍCOLA 2022

1.1- Estimativas de janeiro de 2022 em relação a dezembro de 2021

A estimativa de janeiro de 2022 para a safra nacional de cereais, leguminosas e oleaginosas¹ alcançou **271,9 milhões de toneladas**², 7,4% maior que a obtida em 2021 (253,2 milhões de toneladas), crescimento de 18,7 milhões de toneladas. Em relação ao mês anterior, houve declínio de 5 204 554 toneladas (-1,9%). A área a ser colhida foi de 71,2 milhões de hectares, apresentando crescimento de 3,8% frente à área colhida em 2021, aumento de 2,6 milhões de hectares. Em relação ao mês anterior, a área a ser colhida apresentou um crescimento de 217 193 hectares (0,3%).

O arroz, o milho e a soja são os três principais produtos deste grupo, que, somados, representam 93,0% da estimativa da produção e respondem por 87,8% da área a ser colhida. Em relação ao ano anterior, houve acréscimos de 5,8% na área do milho (aumentos de 6,9% no milho 1ª safra e de 5,4% no milho 2ª safra), de 7,2% na área do algodão herbáceo (em caroço) e de 3,6% na área da soja, ocorrendo declínio de 0,9% na área do arroz e de 1,7% na área do trigo.

No que se refere à produção, ocorreram acréscimos de 7,3% para o algodão herbáceo em caroço e de 25,2% para o milho, com aumentos de 6,1% no milho na 1ª safra e de 33,1% no milho na 2ª safra e decréscimos de 2,3% para a soja, de 4,9% para o arroz em casca e de 7,3% para o trigo.

Para a soja, a estimativa de produção foi de 131,8 milhões de toneladas. Quanto ao milho, a estimativa foi de 109,9 milhões de toneladas (27,2 milhões de toneladas de milho na 1ª safra e 82,7 milhões de toneladas de milho na 2ª safra). A produção do arroz foi estimada em 11,0 milhões de toneladas; a do trigo em 7,2 milhões de toneladas; e a do algodão (em caroço), em 6,3 milhões de toneladas.

A estimativa da produção de cereais, leguminosas e oleaginosas apresentou variação anual positiva para quatro Grandes Regiões: a Centro-Oeste (10,3%), a Sul (4,4%), a Sudeste (9,1%) e a Nordeste (5,8%), e negativa para a Norte (-2,0%). Em relação a variação mensal, só a Região Nordeste apresentou aumento de 1,1%. A maior redução foi observada na Região Sul (-5,7%), seguida da Região Norte (-2,6%) e Centro Oeste (-0,2%). A Região Sudeste apresentou estabilidade nas estimativas.

Tabela 1. Produção e variação anual - Brasil e Grandes Regiões

Grande Região	Produção 2021 (t)	Produção 2022 (t)	Varição (%)
Brasil	253.205.838	271.862.314	7,4
Centro-Oeste	116.484.097	128.430.184	10,3
Sul	76.860.725	80.249.505	4,4
Sudeste	24.549.877	26.780.515	9,1
Nordeste	23.027.828	24.363.304	5,8
Norte	12.283.311	12.038.806	-2,0

fonte: IBGE, Diretoria de Pesquisas, Coordenação de Agropecuária, Levantamento Sistemático da Produção Agrícola - jan/2022.

¹ Produtos: algodão herbáceo (caroço de algodão), amendoim (em casca), arroz (em casca), feijão (em grão), mamona (em baga), milho (em grão), soja (em grão), aveia (em grão), centeio (em grão), cevada (em grão), girassol (em grão), sorgo (em grão), trigo (em grão) e triticale (em grão).

² Em atenção às demandas dos usuários de informação de safra, os levantamentos de Cereais, leguminosas e oleaginosas foram realizados em estreita colaboração com a Companhia Nacional de Abastecimento - Conab, órgão do Ministério de Agricultura, Pecuária e Abastecimento - MAPA, continuando um processo de harmonização das estimativas oficiais de safra, iniciado em outubro de 2007, das principais lavouras brasileiras.

Em relação ao 3º prognóstico divulgado em janeiro, houve aumentos nas estimativas da produção do feijão 2ª safra (20,0% ou 214 575 t), do milho 2ª safra (2,9% ou 2 313 212 t), do algodão herbáceo em caroço (2,6% ou 160 389 t), do tomate (2,1% ou 72 489 t), do sorgo (1,4% ou 37 500 t). Houve declínios da castanha-de-caju (-14,7% ou -19 951 t), do feijão 1ª safra (-6,4% ou -82 487 t), da soja (-4,7% ou -6 456 492 t), do milho 1ª safra (-4,6% ou -1 327 379 t), do feijão 3ª safra (-1,4% ou -8 099 t), do café arábica (-0,5% ou -10 998 t) e do café canephora (-0,0% ou -2 t).

Gráfico 1. Variação relativa da produção agrícola em (%). Brasil, 3º prognóstico e janeiro de 2022.

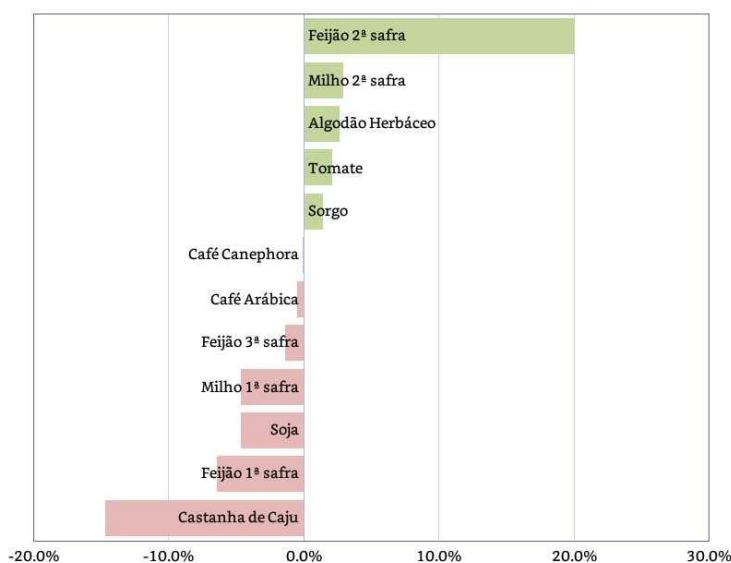

Fonte: IBGE, Diretoria de Pesquisas, Coordenação de Agropecuária, Levantamento Sistemático da Produção Agrícola - jan/2022.

Gráfico 2. Variação absoluta da produção agrícola em toneladas. Brasil, 3º prognóstico e janeiro de 2022.

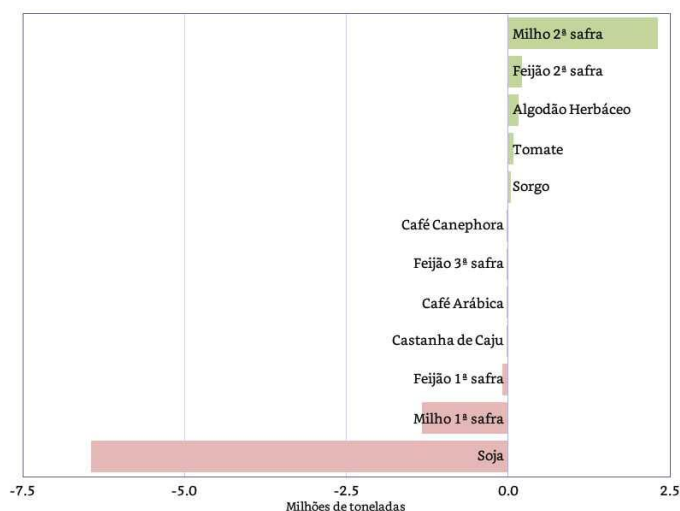

Fonte: IBGE, Diretoria de Pesquisas, Coordenação de Agropecuária, Levantamento Sistemático da Produção Agrícola - jan/2022.

Na distribuição da produção pelas Unidades da Federação, o Mato Grosso lidera como o maior produtor nacional de grãos, com uma participação de 28,5%, seguido pelo Rio Grande do Sul (14,1%), Paraná (13,1%), Goiás (9,9), Mato Grosso do Sul (8,5%) e Minas Gerais (6,2%), que, somados, representaram 80,3% do total nacional. Com relação à participação das regiões brasileiras, tem-se a seguinte distribuição: Centro-Oeste (47,2%), Sul (29,5%), Sudeste (9,9%), Nordeste (9,0%) e Norte (4,4%).

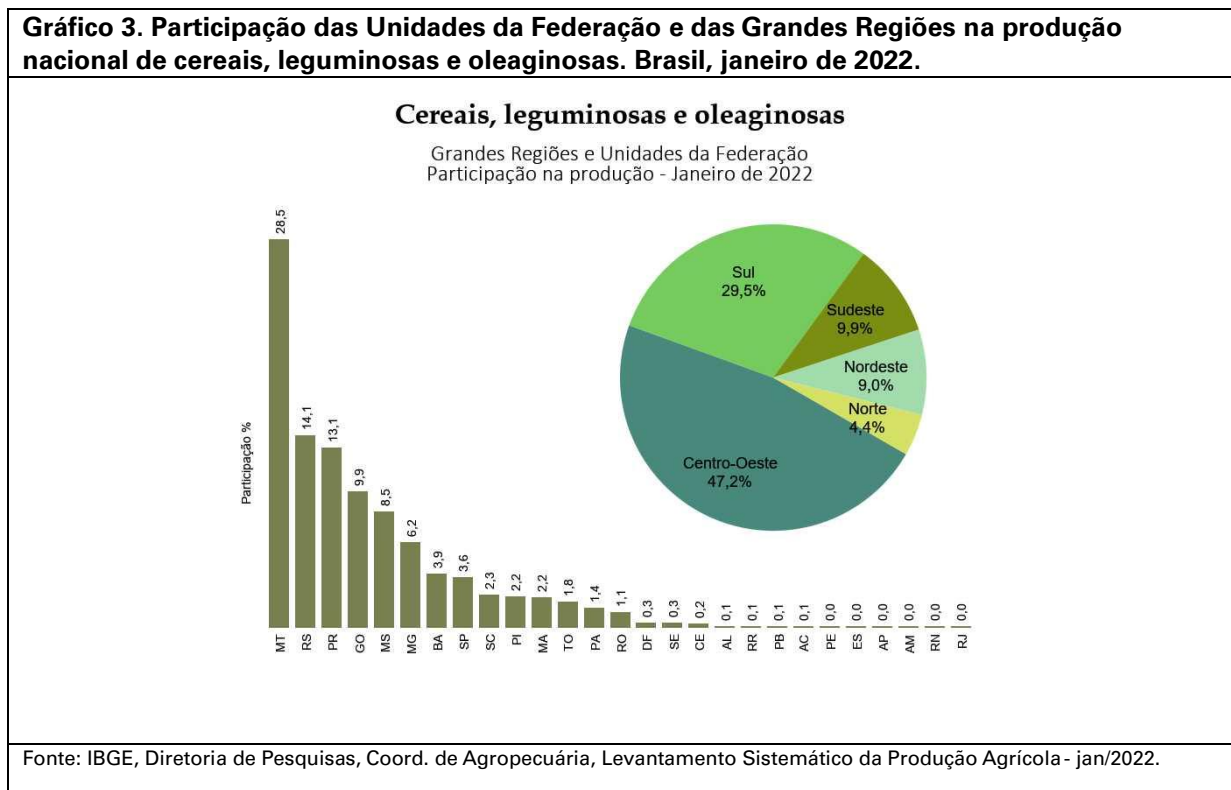

As principais variações positivas nas estimativas da produção, em relação ao mês anterior, ocorreram no Piauí (267 874 t), no Pará (179 471 t), no Distrito Federal (35 325 t), em Rondônia (35 015 t), no Maranhão (5 429 t) e no Rio de Janeiro (424 t). As principais variações negativas ocorreram no Paraná (-3 983 600 t), em Santa Catarina (-859 986 t), no Tocantins (-538 375 t), no Mato Grosso (-336 265 t) e no Ceará (-9 866 t).

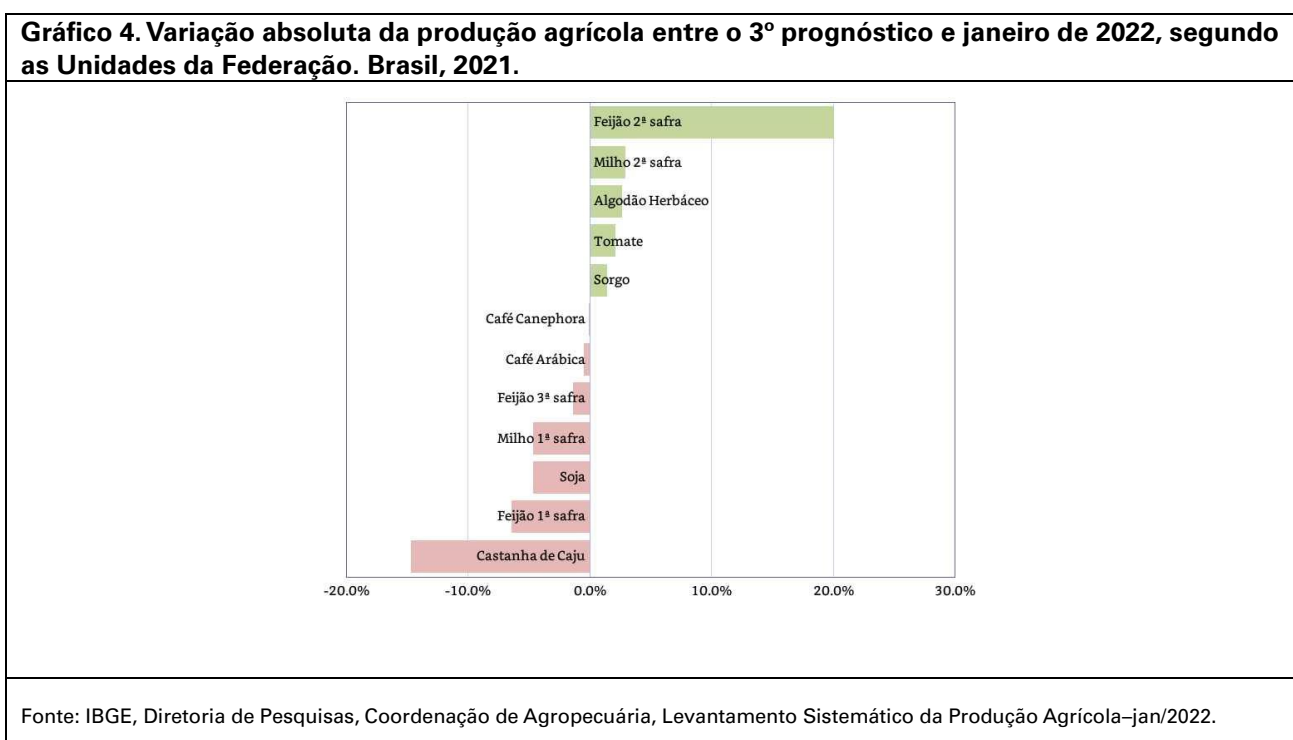

ALGODÃO HERBÁCEO (em caroço) – A estimativa para a produção de algodão é de **6,3 milhões de toneladas**, aumento de 2,6% em relação ao 3º prognóstico, com reavaliação na área plantada. Em 2021, o plantio da soja atrasou devido à escassez de chuvas em algumas regiões e, como grande parte das áreas de algodão são plantadas depois da colheita da soja, alguns produtores as reduziram com o objetivo de minimizar o risco climático. Além disso, os excelentes preços alcançados pelo milho e sua forte demanda influenciaram os produtores, no sentido de substituir o algodão pelo cereal, que possui menor custo de produção e maior facilidade de comercialização. Em 2022, o aumento da demanda pelo algodão e os preços atrativos, além do plantio em uma época mais favorável para o desenvolvimento da cultura, proporcionaram um aumento de 7,1% na área plantada em relação à safra anterior, alcançando 1,5 milhão de hectares. Segundo a Associação Brasileira dos Produtores de Algodão (ABRAPA³), o Brasil alcançou em janeiro 74,0% da área estimada a ser plantada em 2022.

Mato Grosso é responsável por quase 70,0% da produção nacional, tendo estimado um aumento de 3,7% na produção em relação ao mês anterior. Em relação ao ano anterior, esse crescimento chega a 8,8%, tendo como principal causa o aumento da área plantada (7,1%). A maior parte das áreas de algodão do Estado é plantada na 2ª safra e o avanço da colheita da soja impulsionou o plantio de algodão em janeiro, o que deve favorecer o desenvolvimento das lavouras.

Na Bahia, responsável por 20,7% da safra nacional, a estimativa é de um crescimento anual de 2,5% na produção, apesar de uma expansão de 8,3% na área plantada. A recuperação dos preços da pluma e o aumento da demanda internacional incentivaram os produtores a aumentarem a área cultivada, porém há expectativa de redução da produtividade em 5,4% quando comparado com o ano anterior, dados que serão revistos com o desenvolvimento das lavouras e com o início da colheita.

Segundo o Centro de Estudos Avançados em Economia Aplicada (CEPEA⁴), o algodão em pluma com prazo de 8 dias, apresentou uma variação mensal positiva de 8,95% em janeiro, alcançando 698,22 centavos R\$/LP.

Gráfico 5. Estimativas da produção do algodão herbáceo (em caroço) e variação anual (%) segundo as principais Unidades da Federação produtoras. Brasil, 2021 e 2022.

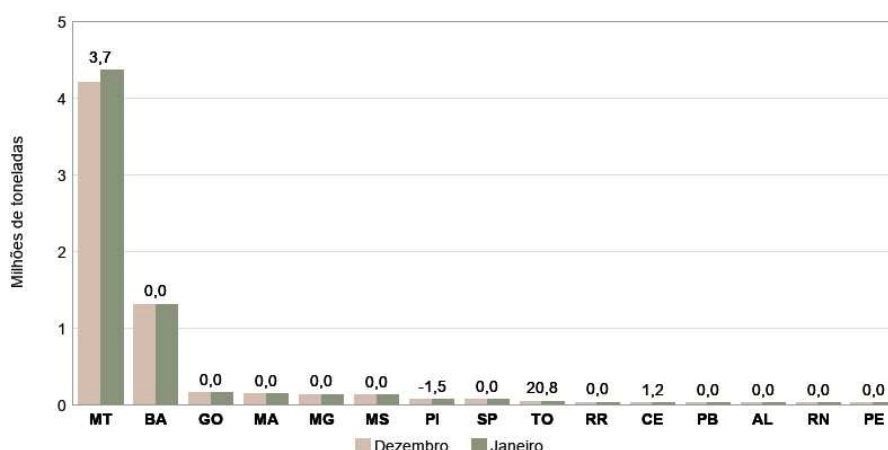

Fonte: IBGE, Diretoria de Pesquisas, Coordenação de Agropecuária, Levantamento Sistemático da Produção Agrícola-jan/2022.

³ ABRAPA. <https://www.abrapa.com.br/Paginas/default.aspx>

⁴ CEPEA/ESALQ/USP. <https://www.cepea.esalq.usp.br/br/indicador/algodao.aspx>

CAFÉ (EM GRÃO) - A estimativa da produção brasileira de café, para 2022, considerando-se as duas espécies, arábica e canephora, foi de **3,4 milhões de toneladas**, ou **55,7 milhões de sacas de 60 kg**, crescimento de 13,6% em relação ao ano anterior. O rendimento médio, de 1 808 kg/ha, por sua vez, aumentou 12,5% no comparativo anual. Seguem as participações dos tipos de café na safra brasileira:

Gráfico 6. Participação dos tipos de café na produção nacional. Brasil, 2022.

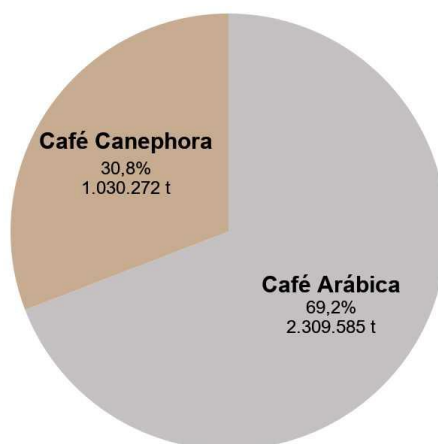

Fonte: IBGE, Diretoria de Pesquisas, Coordenação de Agropecuária, Levantamento Sistemático da Produção Agrícola – jan/2022.

Para o **café arábica**, a produção estimada foi de **2,3 milhões de toneladas**, ou **38,5 milhões de sacas de 60 kg**, acréscimo de 20,2% em relação ao ano anterior. Em 2022, a safra do café arábica será de bienalidade positiva, o que deve resultar em um aumento expressivo da produção, embora o clima seco e excessivamente frio do inverno de 2021, inclusive com a ocorrência de geadas em algumas regiões produtoras, possa ter reduzido o potencial de produção esperado.

A produção mineira, responsável por 69,7% do total a ser colhido pelo País, foi estimada em 1,6 milhão de toneladas, ou 26,8 milhões de sacas de 60 kg, aumento de 19,7% em relação ao ano anterior. Em São Paulo, a produção estimada foi de 345,4 mil toneladas, ou 5,8 milhões de sacas de 60 kg, aumento de 33,4%. No Espírito Santo, outro importante produtor do café arábica, a produção foi estimada em 190,8 mil toneladas ou 3,2 milhões de sacas de 60 kg, aumento 22,9%. Na Bahia, a estimativa da produção foi de 89,0 mil toneladas, ou 1,5 milhão de sacas de 60 kg, aumento e 20,3%. A partir de dezembro de 2021, essas Unidades da Federação produtoras receberam elevados volumes de chuvas o que deve beneficiar a umidade do solo e, conseqüentemente, as lavouras de café arábica. A produção paranaense foi estimada em 34,0 mil toneladas, ou 566,7 mil sacas de 60 kg, queda de 35,4%, havendo reduções de 16,0% na área plantada e de 10,1% no rendimento médio. Além dos problemas de excesso de frio e ocorrência de geadas, o Estado vem sofrendo, desde o final de novembro, com uma estiagem prolongada, o que deve influenciar negativamente no rendimento das lavouras de café.

No mesmo sentido, em decorrência do inverno de 2021 mais rigoroso, algumas áreas de produção que estão sujeitas à ocorrência de geadas, notadamente localizadas no Sul de Minas Gerais, São Paulo e Paraná tiveram suas lavouras atingidas, afetando as plantas e levando ao aborto de flores em alguns casos, o que deve reduzir o potencial de produção para 2022. Contudo, ainda como não se conhece a exata proporção da queda da safra, as estimativas provavelmente serão mais precisas após os primeiros meses deste ano, período de enchimento das cerejas de café.

Nos últimos anos, a qualidade do café arábica brasileiro tem melhorado, uma vez que cada vez mais produtores têm aprimorado seus sistemas de produção e investido em tratamentos culturais, visando obter melhores classificações para o produto colhido, o que tem garantido melhores remunerações à produção.

Gráfico 7. Estimativas da produção de café arábica e variação anual (%) segundo as principais Unidades da Federação produtoras. Brasil, 2021 e 2022.

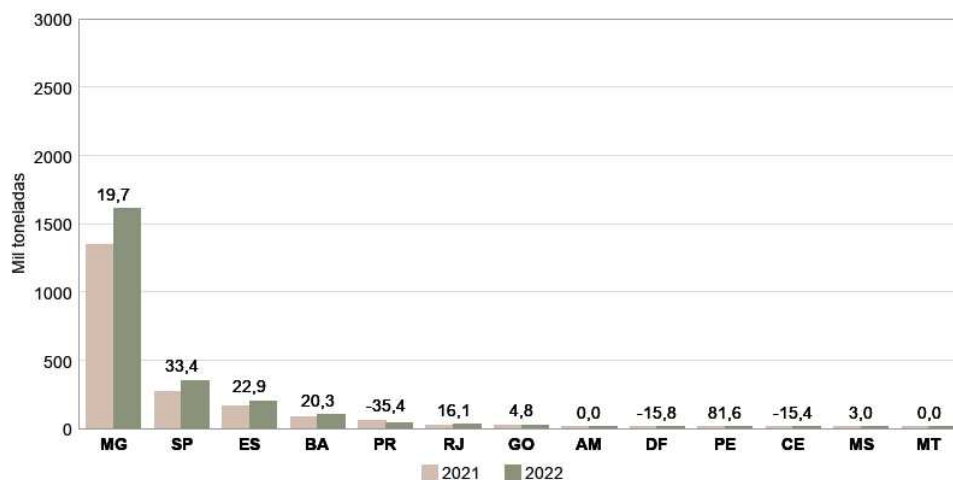

Fonte: IBGE, Diretoria de Pesquisas, Coordenação de Agropecuária, Levantamento Sistemático da Produção Agrícola – jan/2022.

Para o **café canephora**, mais conhecido como **conillon**, a estimativa da produção foi de **1,0 milhão de toneladas**, ou **17,2 milhões de sacas de 60 kg**, crescimentos de 1,2% em relação a 2021. O rendimento médio, de 2 521 kg/ha, apresenta declínio de 2,1%.

No Espírito Santo, maior produtor brasileiro, com cerca de 67,5% da produção total, a estimativa da produção foi de 695,6 mil toneladas ou 11,6 milhões de sacas de 60 kg, aumento de 1,4% em relação ao ano anterior. Na Bahia, a estimativa da produção foi de 135,0 mil toneladas, ou 2,3 milhões de sacas de 60 kg, crescimento de 1,5% em relação à produção obtida em 2021.

Em Rondônia, segundo maior produtor de café conillon, com 16,3% de participação na safra brasileira a estimativa da produção foi de 167,8 mil toneladas, ou 2,8 milhões de sacas de 60 kg, declínio de 2,1% em relação ao ano anterior. Em Minas Gerais, a produção estimada foi de 18,3 mil toneladas, ou 305,6 mil sacas de 60 kg, aumento de 15,7% em relação a 2021.

Segundo o MDIC/SECEX⁵, as exportações de café não torrado, em 2021, ultrapassaram os 38,0 milhões de sacas de 60 kg, declínio de 3,79% em relação a 2020, quando alcançaram os 39,5 milhões de sacas de 60 kg. Contudo, face aos preços internacionais mais favoráveis, as exportações obtiveram U\$ 5,8 bilhões, aumento de 16,7% frente ao ano anterior.

Como os preços do café encontram-se satisfatórios, os produtores tendem a aumentar os investimentos nas lavouras. O café conillon é muito utilizado na mistura com o tipo arábica, formando o denominado “blend”, muito aceito pelo consumidor brasileiro. Segundo o CEPEA/ESALQ/USP⁶, o preço da saca de 60 kg do café arábica bica corrida, tipo 6, bebida dura fechou janeiro de 2022 em R\$ 1 474,34, aumento

⁵ MDIC/SECEX. <https://www.gov.br/produtividade-e-comercio-exterior/pt-br/assuntos/comercio-exterior/estatisticas/balanca-comercial-brasileira-acumulada-do-ano>

⁶ CEPEA/ESALQ/USP. <https://www.cepea.esalq.usp.br/br/indicador/caf%C3%A9.aspx>

de 2,99% no mês. A saca do café robusta (*conillon*), à vista, tipo 6, peneira 13 acima, com 86 defeitos fechou em R\$ 819,80, declínio de 1,03% no mês.

Gráfico 8. Estimativas da produção de café canephora (conillon) e variação anual (%), segundo as principais Unidades da Federação produtoras. Brasil, 2021 e 2022.

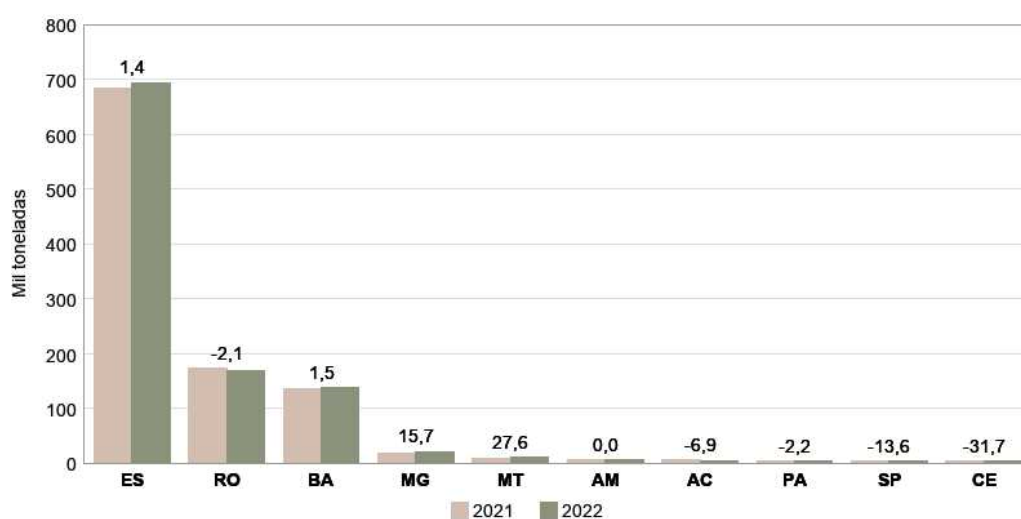

Fonte: IBGE, Diretoria de Pesquisas, Coordenação de Agropecuária, Levantamento Sistemático da Produção Agrícola – jan/2022.

CASTANHA-DE-CAJU (amêndoa)– A estimativa da produção, para 2022, foi de **115,9 mil toneladas**, aumento de 4,7% em relação ao ano anterior, havendo crescimento de 4,6% no rendimento médio.

Os maiores produtores brasileiros são Ceará, Piauí e Rio Grande do Norte. A produção do Ceará, de 62,0 mil toneladas, representa 53,5% do total nacional; a do Piauí, de 25,2 mil toneladas, 21,8%, e a do Rio Grande do Norte, de 17,0 mil toneladas, 14,7%. No ano corrente, comparando-se com 2021, estimou-se declínios de 1,7% para o Ceará e crescimentos de 32,7% para o Piauí e de 2,2% para o Rio Grande do Norte. A estimativa da produção pernambucana, de 2,9 mil toneladas, deve crescer 0,9% e na do Maranhão, de 3,9 mil toneladas, aguarda-se aumento de 7,9%. A estimativa da produção da Bahia, de 2,9 mil toneladas, apresenta declínio de 18,1% em relação a 2021.

O IBGE e a EMBRAPA AGROINDÚSTRIA TROPICAL⁷ divulgaram os números da safra de caju 2021 em janeiro último, e os resultados do LSPA referentes à produção de castanha-de-caju nos três principais produtores. A cultura gera 250 mil empregos diretos e indiretos, sendo uma atividade importante para o Brasil, em especial pelo fato de sua safra ocorrer primordialmente no segundo semestre, ou seja, no período de entressafra das culturas anuais de subsistência.

No Ceará, a maior área plantada é ocupada por plantios antigos e envelhecidos, que, ano a ano, vêm sendo cortados e aproveitados como lenha. No entanto, a área ocupada pelo caju não vem apresentando aumento, com reflexos positivos na produtividade, em decorrência dos incentivos dos órgãos ligados à pesquisa e extensão do Estado. Contudo, a maior parte da produção de castanha-de-caju ainda se origina de cajueiros antigos, pouco manejados tecnicamente pelos produtores e, portanto, de baixa produtividade. A produção de castanha-de-caju, atividade relevante para a geração de renda, principalmente para pequenos

⁷ EMBRAPA AGROINDÚSTRIA TROPICAL. <https://www.embrapa.br/busca-de-noticias/-/noticia/67790798/ibge-e-embrapa-divulgam-numeros-da-safra-de-caju-2021-nesta-quinta-dia-20>

produtores, é extremamente dependente do clima, notadamente da intensidade e distribuição das chuvas ao longo do ano nas regiões produtoras.

Gráfico 9. Estimativas da produção de castanha-de-caju e variação anual (%), segundo as principais Unidades da Federação produtoras. Brasil, 2021 e 2022.

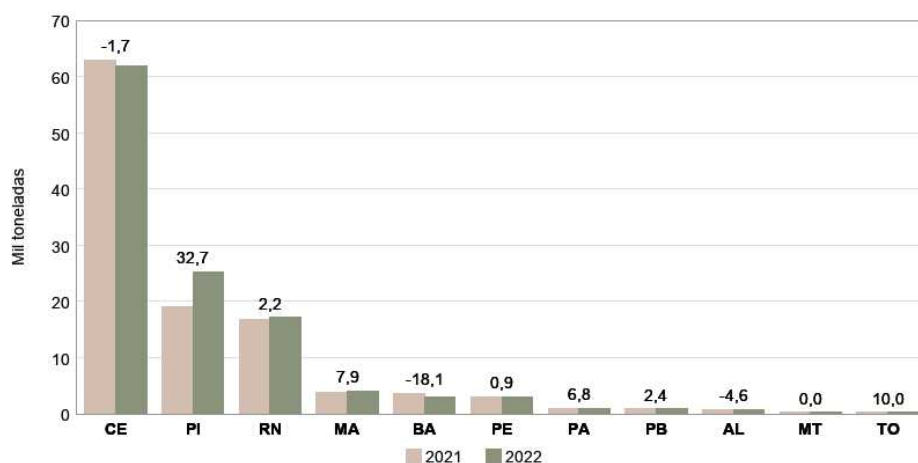

Fonte: IBGE, Diretoria de Pesquisas, Coordenação de Agropecuária, Levantamento Sistemático da Produção Agrícola – jan/2022.

FEIJÃO (em grão) – A estimativa da produção de feijão, considerando-se as três safras, foi de **3,1 milhões de toneladas**, aumento de 4,2% em relação ao terceiro prognóstico. A estimativa da área a ser colhida foi reduzida em 0,7%, mas, o rendimento médio, deve ficar 5,0% maior. Nesta avaliação, os estados com maior participação na estimativa de produção da safra foram Paraná (23,2%), Minas Gerais (17,1%), Mato Grosso (10,9%) e Goiás (10,6%).

Com relação à variação anual, a estimativa da produção aumentou 10,5%, tendo a área a ser colhida crescido 0,8% e o rendimento médio, aumentado em 9,6%. Abaixo, a participação das três safras do produto na produção total do País:

Gráfico 10. Participação das três safras de feijão na produção total. Brasil, 2022.

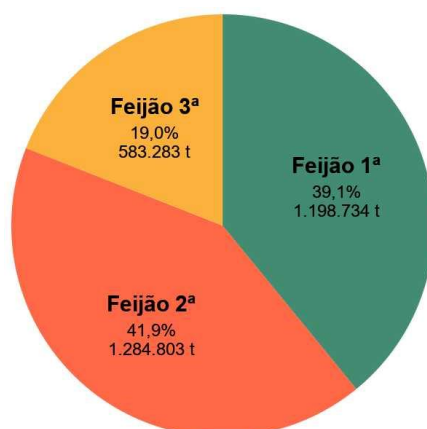

Fonte: IBGE, Diretoria de Pesquisas, Coordenação de Agropecuária, Levantamento Sistemático da Produção Agrícola – jan/2022.

A **1ª safra de feijão** foi estimada em **1,2 milhão de toneladas**, declínio de 6,4% frente à estimativa do terceiro prognóstico. A estimativa da área a ser colhida aumentou 0,7%, enquanto o rendimento médio foi

estimado com queda de 7,1%. Com relação à estimativa da produção, os destaques negativos couberam ao Paraná, com redução de 31,1% e a Santa Catarina, com declínio de 16,8%. Esses estados sofreram com a falta de chuvas durante o ciclo da cultura, que é muito sensível as condições climáticas. Os destaques positivos foram para o Mato Grosso, com crescimento de 23,9% e para o Distrito Federal, 60,0%. Essa 1ª safra representa 39,1% do total de feijão produzido no País.

Em relação ao ano anterior, houve aumentos de 3,6% nas estimativas da produção; de 1,2% na do rendimento médio e de 2,3% para a área a ser colhida. Os destaques positivos foram Piauí (92,0%), Paraíba (110,2%), Bahia (36,9%), Rio Grande do Sul (13,5%), Rondônia (6,1%), São Paulo (1,2%), Goiás (8,0%), Santa Catarina (2,3%), Pernambuco (5,3%) Rio Grande do Norte (10,5%) e Distrito Federal (33,3%). Os destaques negativos foram registrados no Ceará (-12,7%), em Minas Gerais (-7,1%) e no Paraná (-25,9%).

Gráfico 11. Estimativas da produção do feijão 1ª safra e variação anual (%), segundo as principais Unidades da Federação produtoras. Brasil, 2021 e 2022.

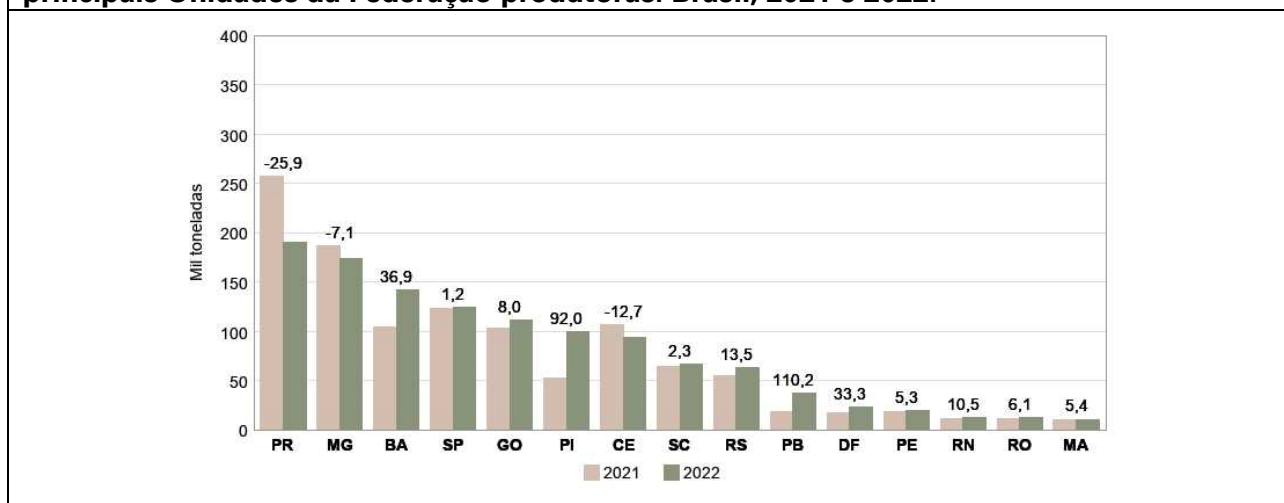

Fonte: IBGE, Diretoria de Pesquisas, Coordenação de Agropecuária, Levantamento Sistemático da Produção Agrícola–jan/2022.

A 2ª safra de feijão foi estimada em **1,3 milhão de toneladas**, um aumento de 20,0% frente à estimativa do terceiro prognóstico. Houve aumento de 23,2% na estimativa do rendimento médio e redução de 2,5% na estimativa da área a ser colhida. No Paraná, a estimativa da produção apresenta um crescimento de 81,7% em relação ao mês anterior, expectativa igual para o comparativo anual, com muitos produtores que tiveram prejuízo com a safra de verão, em virtude da estiagem, devendo investir mais na cultura, visando a recuperação de parte desses prejuízos. No Mato Grosso, a estimativa da produção apresentou um declínio mensal de 9,8%, em decorrência, principalmente da redução da área de plantio (-11,6%).

Quanto à variação anual, a primeira estimativa de produção da 2ª safra de feijão indica aumento de 25,6% em relação a 2021. Para o rendimento médio está previsto aumento de 27,0% e para a área a ser colhida redução de 1,1%. Além do Paraná, aumento de 81,7%, a estimativa da produção está aumentando na Paraíba (109,2%), em Alagoas (56,6%), na Bahia (14,1%), em Minas Gerais (8,8%), no Mato Grosso do Sul (152,6%), em Santa Catarina (2,7%), em São Paulo (1,5%), no Tocantins (3,3%), no Maranhão (4,0%), no Pará (0,2%) e em Goiás (15,4%). As maiores estimativas de produção, para esta safra foram dos estados do Paraná (40,4%), Minas Gerais (12,3%) e Mato Grosso (13,7%). Em Pernambuco e no Mato Grosso, as estimativas da produção apresentam declínio de 31,2% e 10,8%.

O expressivo aumento da produção paranaense, em 2022, também decorre da baixa base de comparação da produção de 2021, ano em que o Estado foi acometido por problemas climáticos durante a época de 2ª safra, sendo considerado um dos mais secos dos últimos tempos.

Gráfico 12. Estimativas da produção do feijão 2ª safra e variação anual (%), segundo as principais Unidades da Federação produtoras. Brasil, 2021 e 2022.

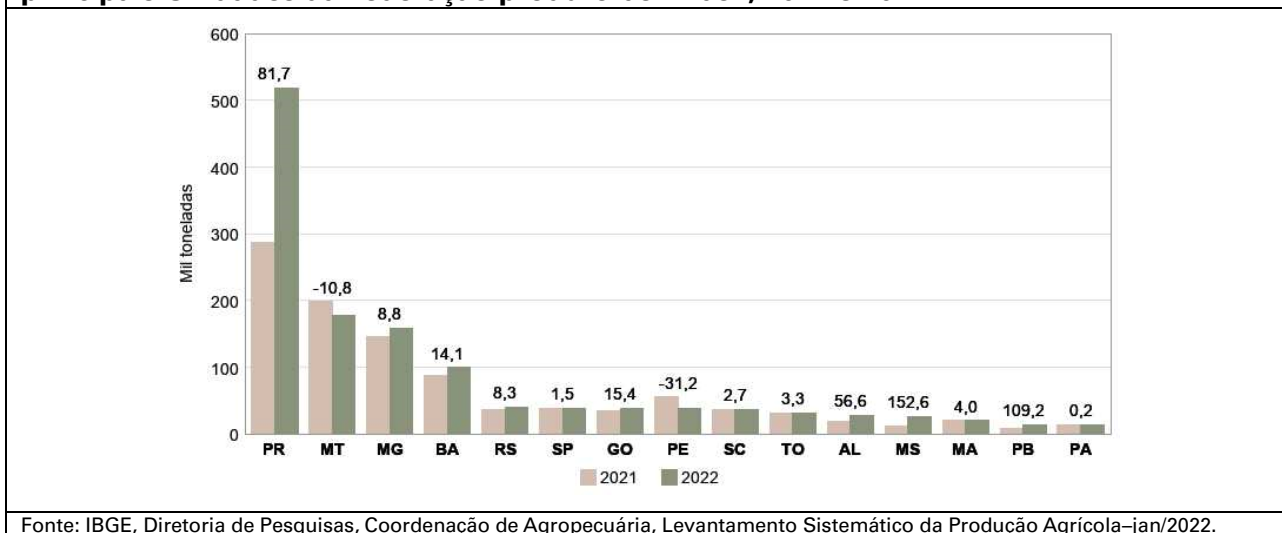

Com relação à **3ª safra de feijão**, a estimativa de produção foi de **583,3 mil toneladas**, declínio de 1,4% frente à estimativa do terceiro prognóstico, em decorrência da redução de 1,4% na estimativa da área a ser colhida. Dos nove estados com informação para a 3ª safra de feijão, sete mantiveram as estimativas do último levantamento. Houve declínio de 5,1% na estimativa da produção do Mato Grosso e crescimento de 0,2% no Tocantins. Esta safra representa 19,0% do total de feijão produzido no País.

Em relação ao ano anterior, a estimativa da produção declinou 2,3%, em decorrência, principalmente da redução de 2,2% no rendimento médio. A estimativa da produção apresenta declínio em Minas Gerais (-6,0%), no Mato Grosso (-1,4%), em São Paulo (-0,4%), no Mato Grosso do Sul (-40,9%) e no Distrito Federal (-17,6%), e crescimento em Goiás (2,3%), Espírito Santo (2,0%) e no Tocantins (0,2%).

Gráfico 13. Estimativas da produção de feijão na 3ª safra e variação anual (%), segundo as principais Unidades da Federação produtoras. Brasil, 2021 e 2022.

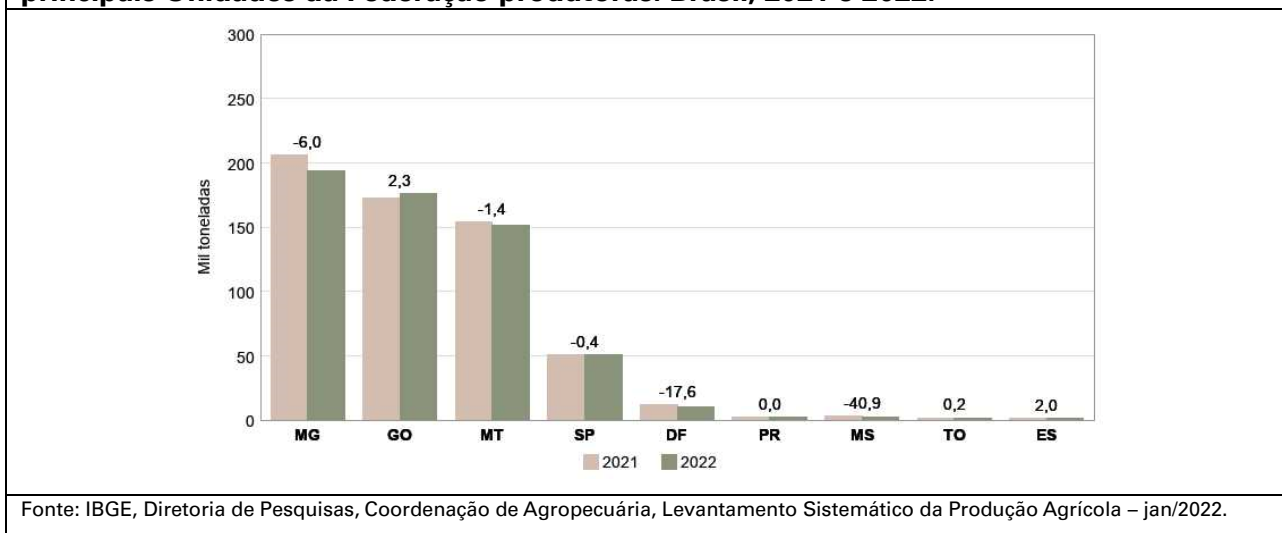

A 3ª safra do feijão é cultivada normalmente utilizando-se irrigação por pivô, o que aumenta os custos de produção, principalmente em decorrência do aumento do consumo de energia. Dessa forma, os produtores somente ampliam os investimentos nessa safra se os preços do produto estiverem apresentando uma boa rentabilidade. Segundo o DERAL/PR⁸, os preços médios nominais de atacado no Paraná, em janeiro

⁸ DERAL/PR. <https://www.agricultura.pr.gov.br/deral/precos>

de 2022, foram de R\$ 343,36 para a saca de 60 kg do feijão preto, aumento de 10,7% em relação a dezembro de 2021, e de R\$ 373,18 para a saca de 60 kg do feijão de cores, aumento de 9,8%.

MILHO (em grão) – A estimativa para a produção de milho foi de **109,9 milhões de toneladas**, crescimentos de 0,9% em relação ao mês anterior e de 25,2% em relação a 2021. Após uma grande queda na produção em 2021, efeito do atraso do plantio da 2ª safra e da falta de chuvas nas principais Unidades da Federação produtoras, aguarda-se um ano dentro da normalidade o que propiciará a recuperação das lavouras, inclusive devendo atingir um novo recorde nacional.

Gráfico 14. Participação das safras de milho na produção total. Brasil, 2022.

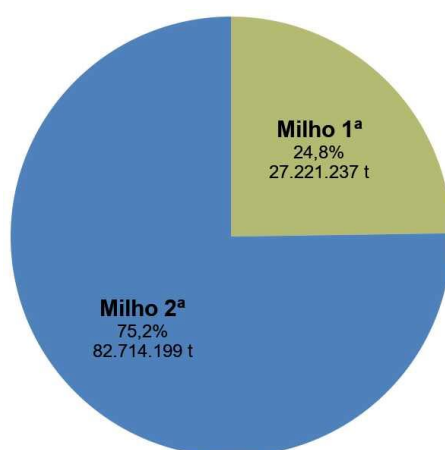

Fonte: IBGE, Diretoria de Pesquisas, Coordenação de Agropecuária, Levantamento Sistemático da Produção Agrícola – jan/2022.

Para o **milho 1ª safra**, a estimativa é de uma produção de **27,2 milhões de toneladas**, declínio de 4,6% em relação ao mês anterior e aumento de 6,1% em relação à safra de 2021, com acréscimos de 6,9% na área a ser colhida e declínio de 0,7% no rendimento médio. Embora as chuvas tenham chegado de forma antecipada na maior parte do País, iniciando o ano agrícola no tempo certo, a partir da segunda metade do ciclo da cultura faltou chuvas na Região Sul, o que derrubou consideravelmente o potencial de produção da safra. No Paraná, a produção estimada foi de 2,7 milhões de toneladas, declínio de 25,9% no mês, tendo o rendimento médio caído 26,4%. Em relação ao ano anterior, a queda da produção é de 12,5%. Em Santa Catarina, a produção foi estimada em 2,4 milhões de toneladas, declínio de 18,0% em relação ao mês anterior e aumento de 20,0% em relação a 2021. No Rio Grande do Sul, maior produtor nacional de milho 1ª safra, a produção foi estimada em 5,2 milhões de toneladas, a mesma produção estimada no mês anterior. Contudo, a expectativa é de declínios para os próximos meses, à medida que os levantamentos de campo comecem a mostrar as perdas em decorrência da estiagem e das altas temperaturas. De acordo com a EMATER/RS⁹, a colheita do milho avançou para 34% da área cultivada, tendo as altas temperaturas e predomínio de tempo seco induzido à rápida maturação dos grãos. As lavouras em enchimento de grãos e maturação, que representam 41% da área plantada, apresentam uma rápida senescência das folhas, podendo comprometer a formação final dos grãos.

⁹ EMATER/RS. http://www.emater.tche.br/site/arquivos_pdf/conjuntural/conj_27012022.pdf

Em Minas Gerais, outro importante produtor de milho 1ª safra do País, com participação de 18,8% do total, a produção deve alcançar 5,1 milhões de toneladas, aumento de 4,5% em relação ao ano anterior. Em São Paulo, a estimativa da produção foi de 1,8 milhão de toneladas, declínio de 19,1% em termos anuais. No Mato Grosso, a estimativa da produção foi de 377,8 mil toneladas, crescimentos de 17,5% em relação ao mês anterior e de 28,4% em relação ao ano anterior. Em Goiás, a estimativa da produção foi de 1,4 milhão de toneladas, declínio de 8,7% em relação a 2021 e no Mato Grosso do Sul, 173,0 mil toneladas, aumento de 31,9% no mesmo comparativo.

A produção nordestina deve alcançar 6,2 milhões de toneladas, crescimento de 10,9% em relação ao ano anterior, com destaques para as produções do Maranhão, com 1,4 milhão de toneladas e aumento de 4,6%; do Piauí com 2,1 milhões de toneladas e crescimento de 17,4% e Bahia, com 2,1 milhões de toneladas e crescimento de 10,5%.

Gráfico 15. Estimativas da produção do milho 1ª safra e variação anual (%), segundo as principais Unidades da Federação produtoras. Brasil, 2021 e 2022.

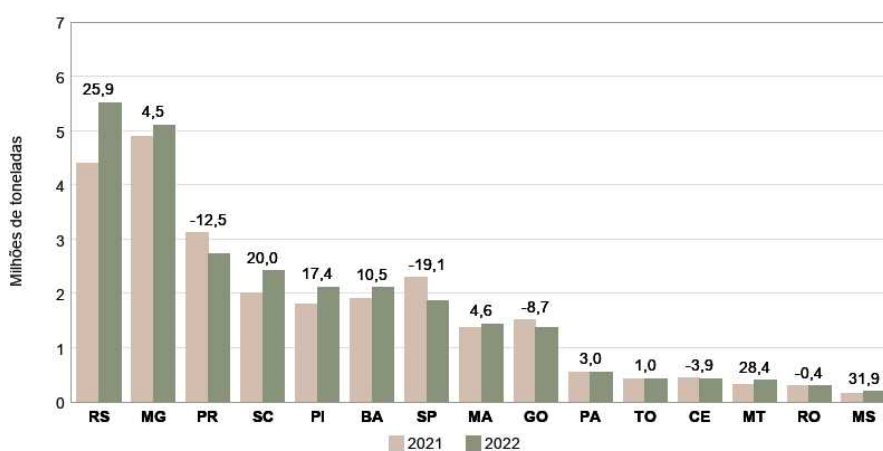

Fonte: IBGE, Diretoria de Pesquisas, Coordenação de Agropecuária, Levantamento Sistemático da Produção Agrícola–jan/2022.

Para o **milho 2ª safra**, a estimativa da produção é de **82,7 milhões de toneladas**, aumentos de 2,9% em relação ao mês anterior e de 33,1% em relação a 2021, com crescimento de 3,7% na área a ser plantada. Na safra 2021, na maioria das Unidades da Federação importantes na produção do cereal, o clima prejudicou o desenvolvimento das lavouras da segunda safra. Além disso, o ano agrícola atrasou, encurtando sua “janela de plantio”, o que também comprometeu a produção, uma vez que deixou as lavouras mais expostas às restrições de chuvas durante o ciclo.

Para 2022, aguarda-se uma conjuntura climática mais benéfica para a segunda safra de milho, quando comparada à de 2021. O ano agrícola não atrasou e o plantio da soja foi realizado, em sua maior parte, na época ideal, o que pode favorecer a “janela de plantio” para o milho segunda safra. Aguarda-se crescimento da produção do Mato Grosso (12,5%), do Paraná (164,2%), de Goiás (14,5%), do Mato Grosso do Sul (54,1%), de Minas Gerais (51,7%), de São Paulo (68,4%), de Rondônia (11,5%), do Piauí (77,1%), de Alagoas (50,2%) e do Distrito Federal (64,7%), e declínios na Bahia (-8,3%), no Maranhão (-10,6%), em Sergipe (-0,8%), em Tocantins (-4,8%) e no Pará (-2,8%).

Gráfico 16. Estimativas da produção do milho 2ª safra e variação anual (%), segundo as principais Unidades da Federação produtoras. Brasil, 2022.

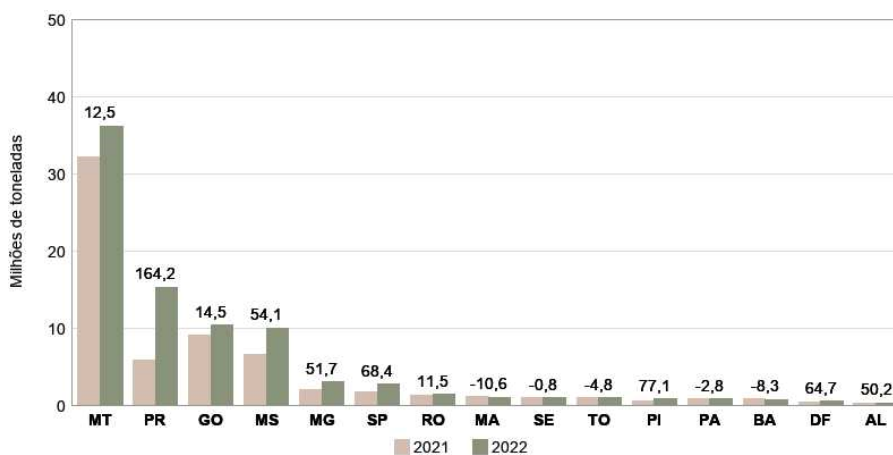

Fonte: IBGE, Diretoria de Pesquisas, Coordenação de Agropecuária, Levantamento Sistemático da Produção Agrícola-jan/2022.

Os preços do milho estão sendo impulsionados pela baixa oferta do produto. A saca de 60 kg fechou janeiro de 2022 com valor de R\$ 97,42 para pagamento à vista, segundo o indicador do milho divulgado pelo CEPEA/ESALQ/USP¹⁰, registrando aumento de 7,83% no mês.

SOJA (em grão) – A produção de soja, estimada no primeiro mês de 2022, totalizou **131,8 milhões de toneladas**, apresentando uma redução 4,7% em relação ao 3º prognóstico e de 2,3% na comparação com a produção do ano de 2021. Apesar dos produtores brasileiros terem destinado maiores investimentos em insumos e tecnologia na produção do grão, proporcionados pela boa rentabilidade alcançada com a cultura nos últimos anos, os efeitos climáticos da estiagem no Centro-Sul do País têm afetado negativamente o desempenho das lavouras em campo, comprometendo a produtividade. Com isso, mesmo com nova ampliação da área de produção em 3,6%, que deverá totalizar 40,4 milhões de hectares, a queda no rendimento médio está estimada em 5,7%, alcançando 3.263 kg/ha, reduzindo a produção nacional da leguminosa. Ainda assim, a soja deve responder, em 2022, por 48,5% da produção total de cereais, leguminosas e oleaginosas no País.

Mesmo com a semeadura da soja ocorrendo de forma antecipada e acelerada no último trimestre de 2021, na maior parte das regiões produtoras do País, por conta dos elevados volumes de chuvas, o desempenho das lavouras em campo, em grande parte do Território Nacional, vem sendo comprometido, uma vez que a manifestação do fenômeno “La Niña” tem alterado os regimes pluviais. Os impactos climáticos provocados pelas áreas de instabilidade nos estados do Nordeste e Sudeste do País, por conta da Zona de Convergência intertropical, que trouxe elevados volumes de precipitação, assim como a severa estiagem que assolou os estados do Sul, vêm interferindo diretamente nos cultivos. Houve registro de chuvas acima da média na Bahia, no Ceará e em Minas Gerais neste início de ano, enquanto os três estados do Sul e o Mato Grosso do Sul atravessam um período de estiagem severa, que vem impactando as culturas de verão. Na Região Sul, a mais afetada pelo clima neste início de ano, a expectativa de redução no rendimento médio já alcança 16,8% na comparação com o ano anterior.

¹⁰CEPEA/ESALQ/USP. <https://www.cepea.esalq.usp.br/br/indicador/milho.aspx>

O Mato Grosso, maior produtor nacional, e que novamente deve responder por mais de um quarto da produção nacional, estimou um total de 37,5 milhões de toneladas, acréscimo de 5,1% em relação ao ano anterior. De acordo com o Instituto Mato-grossense de Economia Agropecuária-IMEA/MT¹¹, as chuvas seguiram regulares até meados de dezembro, possibilitando que a semeadura desta safra fosse a mais adiantada já registrada no Estado, com boas perspectivas de produtividade. Com isso, a colheita da safra, que promete ser recorde, já começou.

O Rio Grande do Sul estimou a segunda maior produção nacional, totalizando 21,1 milhões de toneladas, um crescimento de 3,2% frente a safra anterior, impulsionado principalmente pela expectativa de aumento de 4,2% na área plantada. Contudo, segundo a Emater/RS-Ascar¹², há registro de pelo menos 253 mil propriedades de mais de 9.000 localidades do estado gaúcho que já sofrem os efeitos da estiagem, com cerca de 82 mil produtores de soja com redução na produtividade estimada inicialmente para a safra 2021-2022. Até o momento, a estimativa é de uma queda no rendimento médio de 1,0%, mas que deve se intensificar de acordo com os efeitos da estiagem na produtividade das lavouras.

No Paraná, a expectativa é de uma queda de 33,7% na produção neste ano, em razão dos efeitos da estiagem. Com uma produção esperada de 13,2 milhões de toneladas, a retração de 34,8% no rendimento médio é a principal responsável pela quebra na safra, uma vez que há estimativa de ampliação de 1,8% na área plantada. Segundo o Departamento de Economia Rural do Paraná - DERAL¹³, a estiagem, aliada a calor intenso, foram os principais fatores que influenciaram a redução da produção. Com o agravamento do quadro de déficit hídrico, a situação é crítica em diversas regiões do Estado.

Em Goiás, mesmo com expectativa de queda de 0,8% no rendimento médio, a produção deve crescer 3,1%, alcançando 13,5 milhões de toneladas, em virtude da ampliação das áreas de cultivo. No Mato Grosso do Sul, espera-se uma ampliação de 6,4% na área a ser colhida, elevando para 12,7 milhões de toneladas a estimativa de produção no Estado. Em Minas Gerais, a estimativa é de uma produção de 7,2 milhões de toneladas, crescimento de 2,6% em relação ao ano anterior. Entre os estados das Regiões Norte e Nordeste, destaque negativo para o Tocantins, onde a queda na produção deve alcançar 15,1%, totalizando 3,0 milhões de toneladas e para a Bahia, que deve apresentar retração de 1,5% na produção, com 6,7 milhões de toneladas.

Ao longo do mês de janeiro, mesmo com o Real apresentando valorização frente ao Dólar, os preços da soja em grão seguiram em elevação, alcançando o patamar de R\$184,29 a saca de 60kg, de acordo com o Indicador CEPEA/ESALQ/USP¹⁴ – Paranaguá. Com a expectativa de retração da produção nos estados da Região Sul, e conseqüente redução da oferta interna, os preços do produto brasileiro se mantiveram em elevação no mercado.

¹¹ IMEA/MT. <https://www.imea.com.br/imea-site/>

¹² EMATER-RS-Ascar. http://www.emater.tche.br/site/arquivos_pdf/conjuntural/conj_27012022.pdf

¹³ DERAL-PR. <https://www.agricultura.pr.gov.br/Pagina/Boletim-semanal-032022>

¹⁴ CEPEA/ESALQ/USP. <https://www.cepea.esalq.usp.br/br/indicador/soja.aspx>

Gráfico 17. Estimativas da produção de soja e variação anual (%) segundo as principais Unidades da Federação produtoras. Brasil, 2021 e 2022.

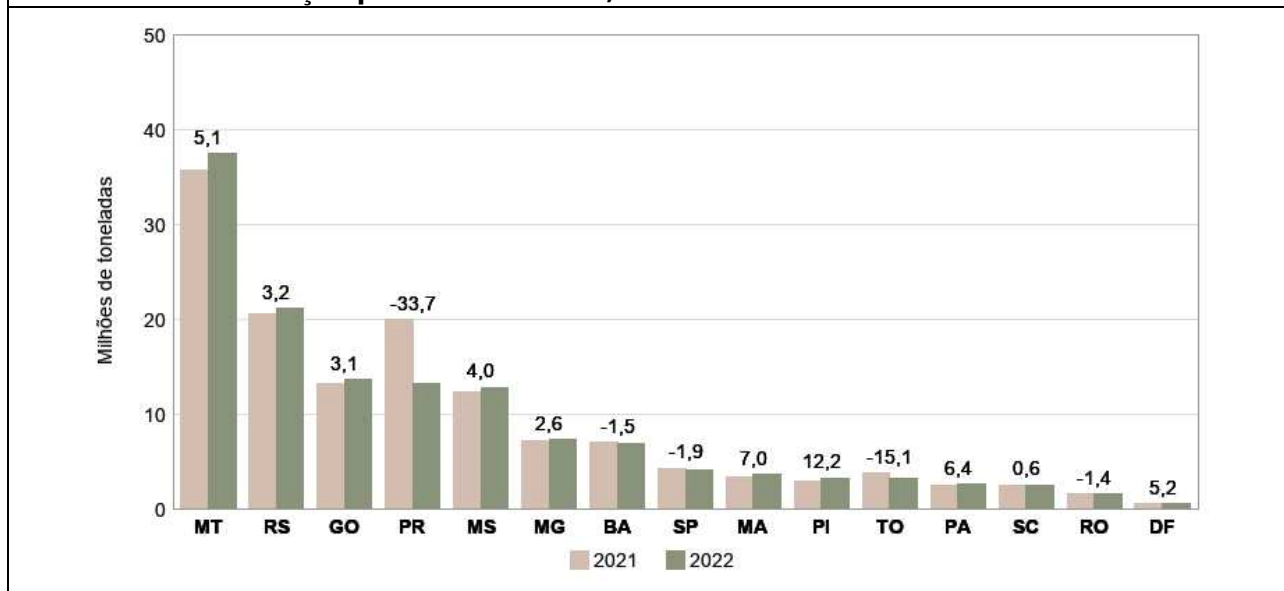

Fonte: IBGE, Diretoria de Pesquisas, Coordenação de Agropecuária, Levantamento Sistemático da Produção Agrícola –jan/2022.

SORGO (em grão) – A estimativa da produção para a safra de 2022 foi de **2,7 milhões de toneladas**, crescimento de 13,0% em relação ao ano anterior. Apesar dos declínios da área a ser plantada (-1,0%) e da área a ser colhida (-0,2%), o rendimento médio apresenta um crescimento de 13,2%. Em 2021, o clima foi desfavorável à produção das culturas de segunda safra, aguardando-se, para 2022, uma normalização climática, notadamente, uma maior disponibilidade de chuvas nas principais Unidades da Federação produtoras.

A produção de Goiás deve alcançar 1,2 milhão de toneladas, crescimento de 8,8% em relação a 2021, com o rendimento médio devendo aumentar 10,3%. Para Minas Gerais, aguarda-se um crescimento de 38,1% na produção, que deve alcançar 780,4 mil toneladas, com o rendimento médio devendo aumentar 33,6%. Já para a Bahia, a estimativa da produção do sorgo, para 2022, encontra-se 19,1% menor, devendo alcançar 115,1 mil toneladas. No Mato Grosso, a produção deve alcançar 151,1 mil toneladas, aumento de 4,9% em termos anuais, e no Mato Grosso do Sul, 82,0 mil toneladas, aumento de 13,7%. No Distrito Federal, a produção foi estimada em 48,0 mil toneladas, crescimento de 36,8% em relação ao ano anterior.

Como boa parte da produção do sorgo é realizada em época de segunda safra e o ano agrícola iniciou sem atraso, aguarda-se também uma “janela de plantio” mais ampla para o cereal, o que é favorável em termos de riscos climáticos. Contudo, face à maior rentabilidade e liquidez do milho, os produtores devem investir mais nesse cereal, que apresenta maior rentabilidade, em detrimento do cultivo do sorgo, que é mais recomendado para condições de restrições de umidade, pois tem maior tolerância ao clima.

Gráfico 18. Estimativas da produção do sorgo e variação anual (%), segundo as principais Unidades da Federação produtoras. Brasil, 2021 e 2022.

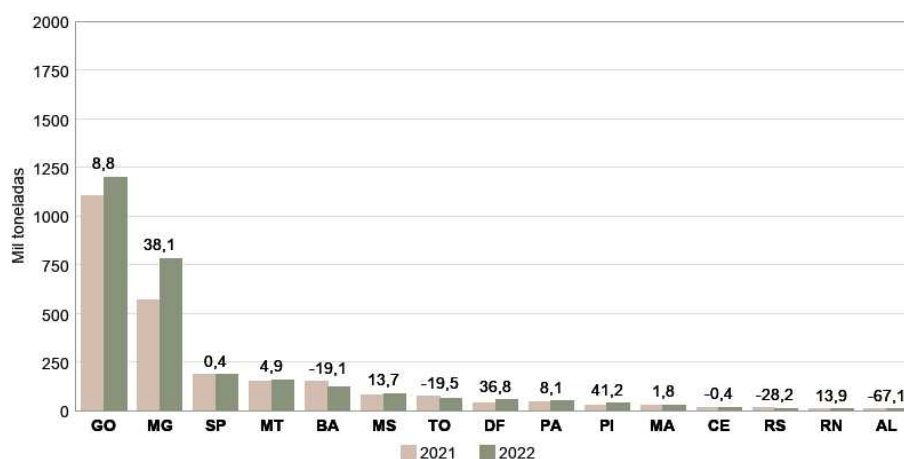

Fonte: IBGE, Diretoria de Pesquisas, Coordenação de Agropecuária, Levantamento Sistemático da Produção Agrícola-jan/2022.

TOMATE – A primeira estimativa da produção brasileira de tomates, em 2022, foi de **3,6 milhões de toneladas**, indicando um aumento de 2,1% em relação ao terceiro prognóstico. A área plantada e a área a ser colhida apresentaram crescimento de 2,7% e o rendimento médio, declínio de 0,7%.

O estado de Goiás se apresenta, nesta estimativa, como o maior produtor brasileiro de tomates e espera uma produção de 971,4 mil toneladas, o que representa 27,0% do total nacional, sendo seguido por São Paulo com 24,3%, Minas Gerais com 14,2%, Paraná com 6,5%, Bahia com 4,9%, Espírito Santo com 4,4% e Rio de Janeiro com 4,1%. A maior variação positiva na estimativa da produção, em relação ao terceiro prognóstico, foi no Paraná (58,3%).

Em relação a 2021, a estimativa de produção foi 7,2% inferior, ocorrendo declínios de 2,5% no rendimento médio e de 4,8% na área a ser colhida. Os estados que estimam as maiores variações positivas foram: Alagoas (6,5%), Espírito Santo (7,0%), Paraná (6,2%), Piauí (46,3%), Distrito Federal (1,0%) e Santa Catarina (7,0%). Os declínios da produção ocorreram em Goiás (-4,1%), em São Paulo (-13,8%), em Minas Gerais (-7,8%), na Bahia (-14,5%), no Rio de Janeiro (-7,6%), no Ceará (-15,0%), no Rio Grande do Sul (-2,4%), em Pernambuco (-37,4%) e na Paraíba (-1,9%).

O tomateiro é muito sensível ao clima e seus frutos não permitem armazenamento prolongado, sendo sua oferta ajustada à demanda, já que é um produto basicamente destinado ao consumo interno. Dessa forma, qualquer problema climático nas zonas produtoras desencadeia grandes variações nos preços de comercialização. Contudo, o aumento do preço do produto estimula novos plantios e, conseqüentemente, o aumento da produção regulariza o mercado, fazendo os preços voltarem aos patamares anteriores.

Segundo o CEPEA/ESALQ/USP¹⁵, no final de janeiro, os valores médios recebidos pela caixa de 20 kg por produtores e atacadistas do tomate salada longa vida 3AAT no final de janeiro de 2022, nas principais centrais de abastecimento acompanhadas, foram de R\$ 66,43 em São Paulo, de R\$ 70,71 no Rio de Janeiro e de R\$ 63,75 em Belo Horizonte.

¹⁵CEPEA/ESALQ/USP. <https://www.cepea.esalq.usp.br/br/indicador/tomate>. <https://www.hfbrasil.org.br/br/estatistica/tomate.aspx>

Gráfico 19. Estimativas da produção de tomates e variação anual (%), segundo as principais Unidades da Federação produtoras. Brasil 2021 e 2022.

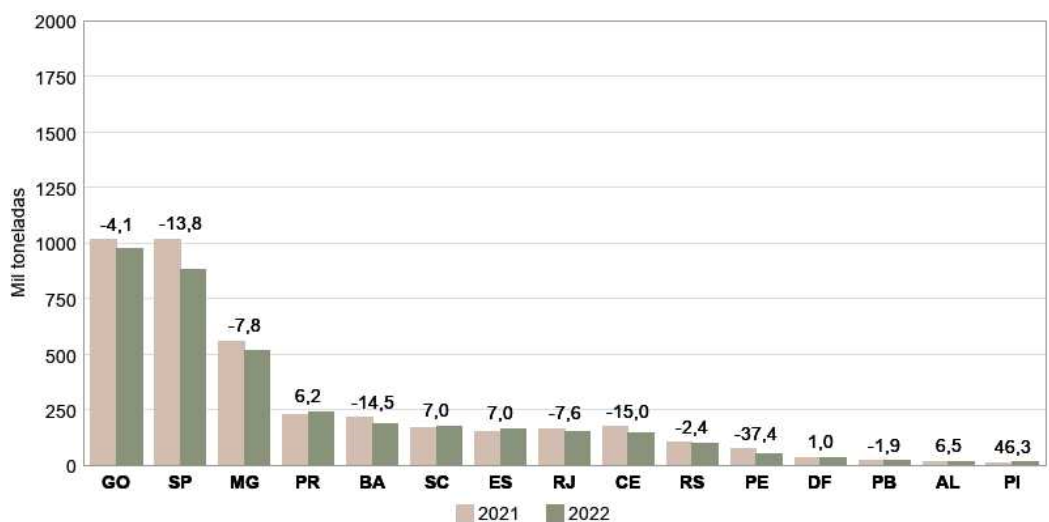

Fonte: IBGE, Diretoria de Pesquisas, Coordenação de Agropecuária, Levantamento Sistemático da Produção Agrícola – jan/2022.

1.2 – Estimativas de janeiro em relação à safra obtida em 2021

Na tabela seguinte estão representadas as variações absolutas e percentuais das principais culturas investigadas, em comparação com a safra anterior.

Tabela 2. Produção e variação anual por produto

Produto	Produção 2021 (t)	Produção 2022 (t)	Variação (%)
Algodão Herbáceo	5.849.412	6.278.651	7,3
Amendoim (1ª safra)	640.045	651.412	1,8
Amendoim (2ª safra)	10.713	11.245	5,0
Arroz	11.620.292	11.049.708	-4,9
Aveia	1.056.316	974.551	-7,7
Batata-inglesa (1ª safra)	1.853.937	1.779.916	-4,0
Batata-inglesa (2ª safra)	1.240.124	1.181.952	-4,7
Batata-inglesa (3ª safra)	1.032.550	799.357	-22,6
Centeio	8.937	8.221	-8,0
Cevada	436.789	421.384	-3,5
Feijão (1ª safra)	1.156.566	1.198.734	3,6
Feijão (2ª safra)	1.023.013	1.284.803	25,6
Feijão (3ª safra)	596.794	583.283	-2,3
Girassol	67.350	74.351	10,4
Mamona	29.480	30.333	2,9
Milho (1ª safra)	25.662.204	27.221.237	6,1
Milho (2ª safra)	62.124.916	82.714.199	33,1
Soja	134.933.704	131.796.763	-2,3
Sorgo	2.409.724	2.721.839	13,0
Trigo	7.816.867	7.249.296	-7,3
Triticale	43.986	40.978	-6,8

Fonte: IBGE, Diretoria de Pesquisas, Coordenação de Agropecuária, Levantamento Sistemático da Produção Agrícola-jan/2022.

Atualizado em 10/02/2022 às 09:00 horas.

**1 - ÁREA DE CEREAIS, LEGUMINOSAS E OLEAGINOSAS
COMPARAÇÃO ENTRE AS SAFRAS 2021 E 2022
BRASIL E GRANDES REGIÕES**

Janeiro 2022

PRODUTOS AGRÍCOLAS	ÁREA EM HECTARES																	
	BRASIL			NORTE			NORDESTE			SUDESTE			SUL			CENTRO-OESTE		
	2021	2022	VAR. %	2021	2022	VAR. %	2021	2022	VAR. %	2021	2022	VAR. %	2021	2022	VAR. %	2021	2022	VAR. %
ALGODÃO HERBÁCEO (1)	1 375 913	1 474 322	7.2	9 032	9 395	4.0	308 963	335 642	8.6	38 784	40 948	5.6	-	-	-	1 019 134	1 088 337	6.8
AMENDOIM 1ª SAFRA	174 377	175 447	0.6	1 687	1 722	2.1	2 061	2 099	1.8	164 360	163 743	-0.4	3 313	3 244	-2.1	2 956	4 639	56.9
ARROZ	1 679 497	1 665 173	-0.9	227 716	229 537	0.8	164 406	162 574	-1.1	11 294	11 389	0.8	1 118 431	1 123 060	0.4	157 650	138 613	-12.1
FEIJÃO 1ª SAFRA	1 435 721	1 468 904	2.3	38 889	39 429	1.4	931 769	973 956	4.5	186 658	184 734	-1.0	222 242	208 079	-6.4	56 163	62 706	11.7
MAMONA	46 934	48 623	3.6	-	-	-	46 599	48 547	4.2	76	76	0.0	-	-	-	259	-	-100.0
MILHO 1ª SAFRA	4 959 670	5 299 892	6.9	389 815	399 691	2.5	1 815 023	1 967 184	8.4	1 013 921	1 075 554	6.1	1 484 626	1 598 519	7.7	256 285	258 944	1.0
SOJA	38 974 763	40 391 103	3.6	2 291 267	2 283 762	-0.3	3 542 892	3 719 333	5.0	3 089 208	3 161 547	2.3	12 425 555	12 818 527	3.2	17 625 841	18 407 934	4.4
SUB-TOTAL	48 646 875	50 523 464	3.9	2 958 406	2 963 536	0.2	6 811 713	7 209 335	5.8	4 504 301	4 637 991	3.0	15 254 167	15 751 429	3.3	19 118 288	19 961 173	4.4
AMENDOIM 2ª SAFRA	6 922	7 351	6.2	3	3	0.0	6 301	6 724	6.7	422	422	0.0	-	-	-	196	202	3.1
AVEIA	475 437	474 121	-0.3	-	-	-	-	-	-	13 616	17 386	27.7	461 821	456 735	-1.1	-	-	-
CENTEIO	4 758	4 608	-3.2	-	-	-	-	-	-	-	-	-	4 758	4 608	-3.2	-	-	-
CEVADA	115 065	115 697	0.5	-	-	-	-	-	-	2 200	2 200	0.0	112 865	113 497	0.6	-	-	-
FEIJÃO 2ª SAFRA	1 067 582	1 056 099	-1.1	61 249	59 128	-3.5	348 965	370 737	6.2	128 325	130 126	1.4	322 462	310 280	-3.8	206 581	185 828	-10.0
FEIJÃO 3ª SAFRA	215 721	215 559	-0.1	220	220	0.0	-	-	-	90 813	90 590	-0.2	1 500	1 500	0.0	123 188	123 249	0.0
GIRASSOL	42 047	44 605	6.1	-	-	-	-	-	-	3 437	4 467	30.0	2 679	2 280	-14.9	35 931	37 858	5.4
MILHO 2ª SAFRA	14 334 434	15 104 227	5.4	632 310	672 566	6.4	797 687	871 422	9.2	977 974	1 036 869	6.0	2 515 100	2 576 300	2.4	9 411 363	9 947 070	5.7
SORGO	858 499	856 418	-0.2	50 187	43 510	-13.3	115 176	120 056	4.2	256 081	262 905	2.7	2 155	1 505	-30.2	434 900	428 442	-1.5
TRIGO	2 779 150	2 731 442	-1.7	-	-	-	6 000	6 000	0.0	186 529	230 104	23.4	2 544 568	2 436 028	-4.3	42 053	59 310	41.0
TRITICALE	16 018	16 421	2.5	-	-	-	-	-	-	3 893	3 893	0.0	12 125	12 528	3.3	-	-	-
SUB-TOTAL	19 915 633	20 626 548	3.6	743 969	775 427	4.2	1 274 129	1 374 939	7.9	1 663 290	1 778 962	7.0	5 980 033	5 915 261	-1.1	10 254 212	10 781 959	5.1
TOTAL	68 562 508	71 150 012	3.8	3 702 375	3 738 963	1.0	8 085 842	8 584 274	6.2	6 167 591	6 416 953	4.0	21 234 200	21 666 690	2.0	29 372 500	30 743 132	4.7

Fonte: IBGE, Diretoria de Pesquisas, Coordenação de Agropecuária, Levantamento Sistemático da Produção Agrícola, Janeiro/2022.

NOTA: Para as Unidades da Federação que, por força do calendário agrícola, ainda não dispõem das estimativas iniciais, os dados correspondem a uma projeção obtida a partir das informações de anos anteriores.

(1) Carroço de algodão (61% do algodão em carroço).

**2 - PRODUÇÃO DE CEREAIS, LEGUMINOSAS E OLEAGINOSAS
COMPARAÇÃO ENTRE AS SAFRAS 2021 E 2022
BRASIL E GRANDES REGIÕES**

Janeiro 2022

PRODUTOS AGRÍCOLAS	PRODUÇÃO EM TONELADAS																	
	BRASIL			NORTE			NORDESTE			SUDESTE			SUL			CENTRO-OESTE		
	2021	2022	VAR. %	2021	2022	VAR. %	2021	2022	VAR. %	2021	2022	VAR. %	2021	2022	VAR. %	2021	2022	VAR. %
ALGODÃO HERBÁCEO (1)	3 568 142	3 829 977	7.3	17 175	18 827	9.6	871 432	903 661	3.7	87 094	96 527	10.8	-	-	-	2 592 441	2 810 962	8.4
AMENDOIM 1ª SAFRA	640 045	651 412	1.8	3 387	3 488	3.0	2 663	2 591	-2.7	615 436	620 849	0.9	7 973	6 614	-17.0	10 586	17 870	68.8
ARROZ	11 620 292	11 049 708	-4.9	989 801	1 034 456	4.5	351 616	354 656	0.9	49 258	49 423	0.3	9 644 480	9 116 067	-5.5	585 137	495 106	-15.4
FEIJÃO 1ª SAFRA	1 156 566	1 198 734	3.6	30 661	31 800	3.7	313 379	406 445	29.7	314 176	302 560	-3.7	375 103	317 308	-15.4	123 247	140 621	14.1
MAMONA	29 480	30 333	2.9	-	-	-	29 147	30 216	3.7	126	117	-7.1	-	-	-	207	-	-100.0
MILHO 1ª SAFRA	25 662 204	27 221 237	6.1	1 311 944	1 332 202	1.5	5 562 111	6 167 104	10.9	7 218 096	7 003 940	-3.0	9 515 060	10 662 498	12.1	2 054 993	2 055 493	0.0
SOJA	134 933 704	131 796 763	-2.3	7 236 774	6 854 870	-5.3	12 767 795	13 216 766	3.5	11 052 870	11 157 465	0.9	42 614 199	36 588 306	-14.1	61 262 066	63 979 356	4.4
SUB-TOTAL	177 610 433	175 778 164	-1.0	9 589 742	9 275 643	-3.3	19 898 143	21 081 439	5.9	19 337 056	19 230 881	-0.5	62 156 815	56 690 793	-8.8	66 628 677	69 499 408	4.3
AMENDOIM 2ª SAFRA	10 713	11 245	5.0	5	5	0.0	8 986	9 490	5.6	1 217	1 228	0.9	-	-	-	505	522	3.4
AVEIA	1 056 316	974 551	-7.7	-	-	-	-	-	-	27 230	36 347	33.5	1 029 086	938 204	-8.8	-	-	-
CENTEIO	8 937	8 221	-8.0	-	-	-	-	-	-	-	-	-	8 937	8 221	-8.0	-	-	-
CEVADA	436 789	421 384	-3.5	-	-	-	-	-	-	12 740	12 740	0.0	424 049	408 644	-3.6	-	-	-
FEIJÃO 2ª SAFRA	1 023 013	1 284 803	25.6	52 666	51 063	-3.0	189 160	203 172	7.4	186 706	200 216	7.2	355 390	592 836	66.8	239 091	237 516	-0.7
FEIJÃO 3ª SAFRA	596 794	583 283	-2.3	594	595	0.2	-	-	-	256 500	243 978	-4.9	1 100	1 100	0.0	338 600	337 610	-0.3
GIRASSOL	67 350	74 351	10.4	-	-	-	-	-	-	6 557	8 091	23.4	4 618	4 086	-11.5	56 175	62 174	10.7
MILHO 2ª SAFRA	62 124 916	82 714 199	33.1	2 534 291	2 615 436	3.2	2 701 606	2 854 418	5.7	3 400 590	5 407 775	59.0	5 751 400	15 195 300	164.2	47 737 029	56 641 270	18.7
SORGO	2 409 724	2 721 839	13.0	106 013	96 064	-9.4	197 933	179 451	-9.3	743 042	959 196	29.1	7 313	5 250	-28.2	1 355 423	1 481 878	9.3
TRIGO	7 816 867	7 249 296	-7.3	-	-	-	32 000	35 334	10.4	568 962	670 720	17.9	7 087 308	6 373 436	-10.1	128 597	169 806	32.0
TRITICALE	43 986	40 978	-6.8	-	-	-	-	-	-	9 277	9 343	0.7	34 709	31 635	-8.9	-	-	-
SUB-TOTAL	75 595 405	96 084 150	27.1	2 693 569	2 763 163	2.6	3 129 685	3 281 865	4.9	5 212 821	7 549 634	44.8	14 703 910	23 558 712	60.2	49 855 420	58 930 776	18.2
TOTAL	253 205 838	271 862 314	7.4	12 283 311	12 038 806	-2.0	23 027 828	24 363 304	5.8	24 549 877	26 780 515	9.1	76 860 725	80 249 505	4.4	116 484 097	128 430 184	10.3

Fonte: IBGE, Diretoria de Pesquisas, Coordenação de Agropecuária, Levantamento Sistemático da Produção Agrícola, Janeiro/2022.

NOTA: Para as Unidades da Federação que, por força do calendário agrícola, ainda não dispõem das estimativas iniciais, os dados correspondem a uma projeção obtida a partir das informações de anos anteriores.

(1) Carroço de algodão (61% do algodão em carroço).

3 - ÁREA E PRODUÇÃO DE CEREAIS, LEGUMINOSAS E OLEAGINOSAS
BRASIL, GRANDES REGIÕES e UNIDADES DA FEDERAÇÃO
SAFRA 2022

Janeiro 2022

UNIDADES DA FEDERAÇÃO	ÁREA (em hectares)			PARTIC. %	VARIÇÃO %		PRODUÇÃO (em toneladas)			PARTIC. %	VARIÇÃO %	
	2021	3º Prognóstico	Janeiro		ANUAL	MENSAL	2021	3º Prognóstico	Janeiro		ANUAL	MENSAL
BRASIL	68 562 508	70 932 819	71 150 012	100.0	3.8	0.3	253 205 838	277 066 868	271 862 314	100.0	7.4	-1.9
NORTE	3 702 375	3 764 928	3 738 963	5.3	1.0	-0.7	12 283 311	12 362 695	12 038 806	4.4	-2.0	-2.6
RONDÔNIA	770 810	791 625	794 546	1.1	3.1	0.4	2 828 708	2 915 485	2 950 500	1.1	4.3	1.2
ACRE	49 486	51 390	51 390	0.1	3.8	0.0	133 893	137 914	137 914	0.1	3.0	0.0
AMAZONAS	16 928	16 928	16 928	0.0	0.0	0.0	28 457	31 369	31 369	0.0	10.2	0.0
RORAIMA	51 827	51 827	51 827	0.1	0.0	0.0	163 069	169 589	169 589	0.1	4.0	0.0
PARÁ	1 199 999	1 235 670	1 296 254	1.8	8.0	4.9	3 534 294	3 500 020	3 679 491	1.4	4.1	5.1
AMAPÁ	12 990	23 900	23 900	0.0	84.0	0.0	23 777	51 880	51 880	0.0	118.2	0.0
TOCANTINS	1 600 335	1 593 588	1 504 118	2.1	-6.0	-5.6	5 571 113	5 556 438	5 018 063	1.8	-9.9	-9.7
NORDESTE	8 085 842	8 538 500	8 584 274	12.1	6.2	0.5	23 027 828	24 099 867	24 363 304	9.0	5.8	1.1
MARANHÃO	1 656 884	1 754 860	1 755 528	2.5	6.0	0.0	5 727 585	5 937 398	5 942 827	2.2	3.8	0.1
PIAUÍ	1 597 462	1 703 069	1 738 254	2.4	8.8	2.1	5 055 287	5 752 764	6 020 638	2.2	19.1	4.7
CEARÁ	947 233	987 930	997 851	1.4	5.3	1.0	564 881	544 792	534 926	0.2	-5.3	-1.8
RIO GRANDE DO NORTE	56 064	58 988	58 988	0.1	5.2	0.0	27 985	31 119	31 119	0.0	11.2	0.0
PARAÍBA	144 783	177 065	177 065	0.2	22.3	0.0	79 552	152 109	152 109	0.1	91.2	0.0
PERNAMBUCO	241 004	268 085	268 085	0.4	11.2	0.0	138 545	118 719	118 719	0.0	-14.3	0.0
ALAGOAS	66 065	102 128	102 128	0.1	54.6	0.0	130 991	173 248	173 248	0.1	32.3	0.0
SERGIPE	174 982	170 656	170 656	0.2	-2.5	0.0	798 620	792 499	792 499	0.3	-0.8	0.0
BAHIA	3 201 365	3 315 719	3 315 719	4.7	3.6	0.0	10 504 382	10 597 219	10 597 219	3.9	0.9	0.0
SUDESTE	6 167 591	6 416 728	6 416 953	9.0	4.0	0.0	24 549 877	26 780 091	26 780 515	9.9	9.1	0.0
MINAS GERAIS	3 718 770	3 876 633	3 876 633	5.4	4.2	0.0	15 176 101	16 807 479	16 807 479	6.2	10.7	0.0
ESPIRITO SANTO	23 691	24 216	24 216	0.0	2.2	0.0	51 961	54 580	54 580	0.0	5.0	0.0
RIO DE JANEIRO	3 301	3 495	3 720	0.0	12.7	6.4	9 458	11 074	11 498	0.0	21.6	3.8
SÃO PAULO	2 421 829	2 512 384	2 512 384	3.5	3.7	0.0	9 312 357	9 906 958	9 906 958	3.6	6.4	0.0
SUL	21 234 200	21 556 192	21 666 690	30.5	2.0	0.5	76 860 725	85 093 091	80 249 505	29.5	4.4	-5.7
PARANÁ	10 360 900	10 464 200	10 576 600	14.9	2.1	1.1	33 166 400	39 692 900	35 709 300	13.1	7.7	-10.0
SANTA CATARINA	1 358 244	1 390 289	1 388 387	2.0	2.2	-0.1	6 000 650	7 171 613	6 311 627	2.3	5.2	-12.0
RIO GRANDE DO SUL	9 515 056	9 701 703	9 701 703	13.6	2.0	0.0	37 693 675	38 228 578	38 228 578	14.1	1.4	0.0
CENTRO-OESTE	29 372 500	30 656 471	30 743 132	43.2	4.7	0.3	116 484 097	128 731 124	128 430 184	47.2	10.3	-0.2
MATO GROSSO DO SUL	5 422 664	5 815 477	5 815 477	8.2	7.2	0.0	19 009 500	23 068 482	23 068 482	8.5	21.4	0.0
MATO GROSSO	17 709 127	18 440 888	18 518 149	26.0	4.6	0.4	71 472 722	77 860 957	77 524 692	28.5	8.5	-0.4
GOIÁS	6 078 409	6 241 306	6 241 306	8.8	2.7	0.0	25 293 785	26 966 605	26 966 605	9.9	6.6	0.0
DISTRITO FEDERAL	162 300	158 800	168 200	0.2	3.6	5.9	708 090	835 080	870 405	0.3	22.9	4.2

Fonte: IBGE, Diretoria de Pesquisas, Coordenação de Agropecuária, Levantamento Sistemático da Produção Agrícola, Janeiro/2022.

NOTA: Para as Unidades da Federação que, por força do calendário agrícola, ainda não dispõem das estimativas iniciais, os dados correspondem a uma projeção obtida a partir das informações de anos anteriores.

Área colhida ou a ser colhida e produção obtida ou a ser obtida.

Produtos investigados: algodão (caroço de algodão), amendoim, arroz, aveia, centeio, cevada, feijão, girassol, mamona, milho, soja, sorgo, trigo e triticale.

**4 - ÁREA E PRODUÇÃO DE CEREAIS, LEGUMINOSAS E OLEAGINOSAS
SEGUNDO OS PRODUTOS AGRÍCOLAS - BRASIL
SAFRA 2022**

Janeiro 2022

PRODUTOS AGRÍCOLAS	ÁREA (ha)	PARTIC. %	PRODUÇÃO (t)	PARTIC. %
TOTAL	71 150 012	100.0	271 862 314	100.0
ALGODÃO HERBÁCEO (em caroço)	1 474 322	2.1	3 829 977	1.4
AMENDOIM (em casca) - TOTAL	182 798	0.3	662 657	0.2
AMENDOIM (em casca) 1ª safra	175 447	0.2	651 412	0.2
AMENDOIM (em casca) 2ª safra	7 351	0.0	11 245	0.0
ARROZ (em casca)	1 665 173	2.3	11 049 708	4.1
AVEIA (em grão)	474 121	0.7	974 551	0.4
CENTEIO (em grão)	4 608	0.0	8 221	0.0
CEVADA (em grão)	115 697	0.2	421 384	0.2
FEIJÃO (em grão) - TOTAL	2 740 562	3.9	3 066 820	1.1
FEIJÃO (em grão) 1ª safra	1 468 904	2.1	1 198 734	0.4
FEIJÃO (em grão) 2ª safra	1 056 099	1.5	1 284 803	0.5
FEIJÃO (em grão) 3ª safra	215 559	0.3	583 283	0.2
GIRASSOL (em grão)	44 605	0.1	74 351	0.0
MAMONA (baga)	48 623	0.1	30 333	0.0
MILHO (em grão) - TOTAL	20 404 119	28.7	109 935 436	40.4
MILHO (em grão) 1ª safra	5 299 892	7.4	27 221 237	10.0
MILHO (em grão) 2ª safra	15 104 227	21.2	82 714 199	30.4
SOJA (em grão)	40 391 103	56.8	131 796 763	48.5
SORGO (em grão)	856 418	1.2	2 721 839	1.0
TRIGO (em grão)	2 731 442	3.8	7 249 296	2.7
TRITICALE (em grão)	16 421	0.0	40 978	0.0

Fonte: IBGE, Diretoria de Pesquisas, Coordenação de Agropecuária, Levantamento Sistemático da Produção Agrícola, Janeiro/2022.

**5 - ÁREA, PRODUÇÃO E RENDIMENTO MÉDIO
CONFRONTO ENTRE AS ESTIMATIVAS 3º PROGNÓSTICO/JANEIRO
BRASIL**

Janeiro 2022

PRODUTOS AGRÍCOLAS	ÁREA (ha)			PRODUÇÃO (t)			RENDIMENTO MÉDIO (kg/ha)		
	3º PROG	JANEIRO	VAR. %	3º PROG	JANEIRO	VAR. %	3º PROG	JANEIRO	VAR. %
TOTAL	86 555 829	86 771 325	0.2	--	--	--	--	--	--
ALGODÃO HERBÁCEO (em caroço)	1 437 029	1 474 322	2.6	6 118 262	6 278 651	2.6	4 258	4 259	0.0
AMENDOIM (em casca) - TOTAL	182 792	182 798	0.0	663 826	662 657	-0.2	3 632	3 625	-0.2
AMENDOIM (em casca) 1ª safra	175 441	175 447	0.0	652 581	651 412	-0.2	3 720	3 713	-0.2
AMENDOIM (em casca) 2ª safra	7 351	7 351	0.0	11 245	11 245	0.0	1 530	1 530	0.0
ARROZ (em casca)	1 669 024	1 665 173	-0.2	11 056 404	11 049 708	-0.1	6 624	6 636	0.2
AVEIA (em grão)	474 121	474 121	0.0	974 551	974 551	0.0	2 055	2 055	0.0
BANANA	465 196	464 610	-0.1	7 083 837	7 040 236	-0.6	15 228	15 153	-0.5
BATATA-INGLESA - TOTAL	116 875	116 075	-0.7	3 746 225	3 761 225	0.4	32 053	32 403	1.1
BATATA-INGLESA 1ª safra	57 942	57 942	0.0	1 794 416	1 779 916	-0.8	30 969	30 719	-0.8
BATATA-INGLESA 2ª safra	37 789	36 989	-2.1	1 152 452	1 181 952	2.6	30 497	31 954	4.8
BATATA-INGLESA 3ª safra	21 144	21 144	0.0	799 357	799 357	0.0	37 805	37 805	0.0
CACAU (em amêndoa)	597 255	597 351	0.0	280 389	280 217	-0.1	469	469	0.0
CAFÉ (em grão) - TOTAL	1 852 851	1 847 550	-0.3	3 350 857	3 339 857	-0.3	1 808	1 808	0.0
CAFÉ (em grão) - ARÁBICA	1 444 130	1 438 831	-0.4	2 320 583	2 309 585	-0.5	1 607	1 605	-0.1
CAFÉ (em grão) - CANEPHORA	408 721	408 719	-0.0	1 030 274	1 030 272	-0.0	2 521	2 521	0.0
CANA-DE-AÇÚCAR	9 924 906	9 927 937	0.0	733 484 516	735 150 408	0.2	73 903	74 049	0.2
CASTANHA-DE-CAJU	431 142	427 743	-0.8	135 860	115 909	-14.7	315	271	-14.0
CEVADA (em grão)	115 697	115 697	0.0	421 384	421 384	0.0	3 642	3 642	0.0
FEIJÃO (em grão) - TOTAL	2 760 495	2 740 562	-0.7	2 942 831	3 066 820	4.2	1 066	1 119	5.0
FEIJÃO (em grão) 1ª safra	1 458 857	1 468 904	0.7	1 281 221	1 198 734	-6.4	878	816	-7.1
FEIJÃO (em grão) 2ª safra	1 083 079	1 056 099	-2.5	1 070 228	1 284 803	20.0	988	1 217	23.2
FEIJÃO (em grão) 3ª safra	218 559	215 559	-1.4	591 382	583 283	-1.4	2 706	2 706	0.0
FUMO (em folhas)	333 477	333 477	0.0	730 782	716 482	-2.0	2 191	2 149	-1.9
LARANJA	581 013	582 861	0.3	16 568 241	16 604 982	0.2	28 516	28 489	-0.1
MAMONA (baga)	48 641	48 623	-0.0	30 336	30 333	-0.0	624	624	0.0
MANDIOCA	1 244 715	1 246 748	0.2	18 129 427	18 034 629	-0.5	14 565	14 465	-0.7
MILHO (em grão) - TOTAL	20 240 768	20 404 119	0.8	108 949 603	109 935 436	0.9	5 383	5 388	0.1
MILHO (em grão) 1ª safra	5 267 121	5 299 892	0.6	28 548 616	27 221 237	-4.6	5 420	5 136	-5.2
MILHO (em grão) 2ª safra	14 973 647	15 104 227	0.9	80 400 987	82 714 199	2.9	5 369	5 476	2.0
SOJA (em grão)	40 370 657	40 391 103	0.1	138 253 255	131 796 763	-4.7	3 425	3 263	-4.7
SORGO (em grão)	846 419	856 418	1.2	2 684 339	2 721 839	1.4	3 171	3 178	0.2
TOMATE	50 256	51 637	2.7	3 531 967	3 604 456	2.1	70 280	69 804	-0.7
TRIGO (em grão)	2 722 442	2 731 442	0.3	7 235 551	7 249 296	0.2	2 658	2 654	-0.2
TRITICALE (em grão)	15 521	16 421	5.8	40 078	40 978	2.2	2 582	2 495	-3.4
UVA	74 537	74 537	0.0	1 656 323	1 656 279	-0.0	22 221	22 221	0.0

Fonte: IBGE, Diretoria de Pesquisas, Coordenação de Agropecuária, Levantamento Sistemático da Produção Agrícola, Janeiro/2022.

NOTA: Para as Unidades da Federação, que por força do calendário agrícola, ainda não dispõem das estimativas iniciais, os dados correspondem a uma projeção obtida a partir das informações de anos anteriores.

6 - ÁREA, PRODUÇÃO E RENDIMENTO MÉDIO
CONFRONTO DAS SAFRAS DE 2021 E DAS ESTIMATIVAS PARA 2022
BRASIL

Janeiro 2022

PRODUTOS AGRÍCOLAS	ÁREA (ha)			PRODUÇÃO (t)			RENDIMENTO MÉDIO (kg/ha)		
	2021	2022	VAR. %	2021	2022	VAR. %	2021	2022	VAR. %
TOTAL	83 103 114	86 771 325	4.4	--	--	--	--	--	--
ALGODÃO HERBÁCEO (em caroço)	1 375 913	1 474 322	7.2	5 849 412	6 278 651	7.3	4 251	4 259	0.2
AMENDOIM (em casca) - TOTAL	181 299	182 798	0.8	650 758	662 657	1.8	3 589	3 625	1.0
AMENDOIM (em casca) 1ª safra	174 377	175 447	0.6	640 045	651 412	1.8	3 670	3 713	1.2
AMENDOIM (em casca) 2ª safra	6 922	7 351	6.2	10 713	11 245	5.0	1 548	1 530	-1.2
ARROZ (em casca)	1 679 497	1 665 173	-0.9	11 620 292	11 049 708	-4.9	6 919	6 636	-4.1
AVEIA (em grão)	475 437	474 121	-0.3	1 056 316	974 551	-7.7	2 222	2 055	-7.5
BANANA	465 502	464 610	-0.2	7 018 879	7 040 236	0.3	15 078	15 153	0.5
BATATA-INGLESA - TOTAL	125 686	116 075	-7.6	4 126 611	3 761 225	-8.9	32 833	32 403	-1.3
BATATA-INGLESA 1ª safra	59 330	57 942	-2.3	1 853 937	1 779 916	-4.0	31 248	30 719	-1.7
BATATA-INGLESA 2ª safra	39 337	36 989	-6.0	1 240 124	1 181 952	-4.7	31 526	31 954	1.4
BATATA-INGLESA 3ª safra	27 019	21 144	-21.7	1 032 550	799 357	-22.6	38 216	37 805	-1.1
CACAU (em amêndoa)	597 228	597 351	0.0	310 537	280 217	-9.8	520	469	-9.8
CAFÉ (em grão) - TOTAL	1 829 273	1 847 550	1.0	2 940 503	3 339 857	13.6	1 607	1 808	12.5
CAFÉ (em grão) - ARÁBICA	1 433 881	1 438 831	0.3	1 922 222	2 309 585	20.2	1 341	1 605	19.7
CAFÉ (em grão) - CANEPHORA	395 392	408 719	3.4	1 018 281	1 030 272	1.2	2 575	2 521	-2.1
CANA-DE-AÇÚCAR	8 858 657	9 927 937	12.1	609 281 544	735 150 408	20.7	68 778	74 049	7.7
CASTANHA-DE-CAJU	426 813	427 743	0.2	110 669	115 909	4.7	259	271	4.6
CEVADA (em grão)	115 065	115 697	0.5	436 789	421 384	-3.5	3 796	3 642	-4.1
FEIJÃO (em grão) - TOTAL	2 719 024	2 740 562	0.8	2 776 373	3 066 820	10.5	1 021	1 119	9.6
FEIJÃO (em grão) 1ª safra	1 435 721	1 468 904	2.3	1 156 566	1 198 734	3.6	806	816	1.2
FEIJÃO (em grão) 2ª safra	1 067 582	1 056 099	-1.1	1 023 013	1 284 803	25.6	958	1 217	27.0
FEIJÃO (em grão) 3ª safra	215 721	215 559	-0.1	596 794	583 283	-2.3	2 767	2 706	-2.2
FUMO (em folhas)	337 721	333 477	-1.3	716 356	716 482	0.0	2 121	2 149	1.3
LARANJA	585 115	582 861	-0.4	16 019 990	16 604 982	3.7	27 379	28 489	4.1
MAMONA (baga)	46 934	48 623	3.6	29 480	30 333	2.9	628	624	-0.6
MANDIOCA	1 232 818	1 246 748	1.1	18 496 182	18 034 629	-2.5	15 003	14 465	-3.6
MILHO (em grão) - TOTAL	19 294 104	20 404 119	5.8	87 787 120	109 935 436	25.2	4 550	5 388	18.4
MILHO (em grão) 1ª safra	4 959 670	5 299 892	6.9	25 662 204	27 221 237	6.1	5 174	5 136	-0.7
MILHO (em grão) 2ª safra	14 334 434	15 104 227	5.4	62 124 916	82 714 199	33.1	4 334	5 476	26.3
SOJA (em grão)	38 974 763	40 391 103	3.6	134 933 704	131 796 763	-2.3	3 462	3 263	-5.7
SORGO (em grão)	858 499	856 418	-0.2	2 409 724	2 721 839	13.0	2 807	3 178	13.2
TOMATE	54 267	51 637	-4.8	3 886 009	3 604 456	-7.2	71 609	69 804	-2.5
TRIGO (em grão)	2 779 150	2 731 442	-1.7	7 816 867	7 249 296	-7.3	2 813	2 654	-5.7
TRITICALE (em grão)	16 018	16 421	2.5	43 986	40 978	-6.8	2 746	2 495	-9.1
UVA	74 331	74 537	0.3	1 702 660	1 656 279	-2.7	22 906	22 221	-3.0

Fonte: IBGE, Diretoria de Pesquisas, Coordenação de Agropecuária, Levantamento Sistemático da Produção Agrícola, Janeiro/2022.

NOTA: Para as Unidades da Federação, que por força do calendário agrícola, ainda não dispõem das estimativas iniciais, os dados correspondem a uma projeção obtida a partir das informações de anos anteriores.

ALGODÃO HERBÁCEO (em caroço)

Janeiro 2022

GRANDES REGIÕES E UNIDADES DA FEDERAÇÃO	VARIÁVEL	SAFRA 2021	SAFRA 2022		VARIÇÃO (%)		PARTICIPAÇÃO	
			3º PROGNÓSTICO	JANEIRO	ANUAL	PROG/JAN	SAFRA 2021	SAFRA 2022
TOTAL	ÁREA I	1 376 225	1 437 077	1 474 370	7.1	2.6	100.0	100.0
	ÁREA II	1 375 913	1 437 029	1 474 322	7.2	2.6	100.0	100.0
	PRODUÇÃO	5 849 412	6 118 262	6 278 651	7.3	2.6	100.0	100.0
	REND. MÉDIO	4 251	4 258	4 259	0.2	0.0	--	--
NORTE	ÁREA I	9 032	8 395	9 395	4.0	11.9	0.7	0.6
	ÁREA II	9 032	8 395	9 395	4.0	11.9	0.7	0.6
	PRODUÇÃO	28 156	26 863	30 863	9.6	14.9	0.5	0.5
	REND. MÉDIO	3 117	3 200	3 285	5.4	2.7	--	--
RORAIMA	ÁREA I	2 500	2 500	2 500	0.0	0.0	0.2	0.2
	ÁREA II	2 500	2 500	2 500	0.0	0.0	0.2	0.2
	PRODUÇÃO	6 543	7 598	7 598	16.1	0.0	0.1	0.1
	REND. MÉDIO	2 617	3 039	3 039	16.1	0.0	--	--
TOCANTINS	ÁREA I	6 532	5 895	6 895	5.6	17.0	0.5	0.5
	ÁREA II	6 532	5 895	6 895	5.6	17.0	0.5	0.5
	PRODUÇÃO	21 613	19 265	23 265	7.6	20.8	0.4	0.4
	REND. MÉDIO	3 309	3 268	3 374	2.0	3.2	--	--
NORDESTE	ÁREA I	309 275	335 641	335 690	8.5	0.0	22.5	22.8
	ÁREA II	308 963	335 593	335 642	8.6	0.0	22.5	22.8
	PRODUÇÃO	1 428 577	1 482 094	1 481 412	3.7	-0.0	24.4	23.6
	REND. MÉDIO	4 624	4 416	4 414	-4.5	-0.0	--	--
MARANHÃO	ÁREA I	25 924	27 200	27 200	4.9	0.0	1.9	1.8
	ÁREA II	25 924	27 200	27 200	4.9	0.0	1.9	1.8
	PRODUÇÃO	108 511	118 980	118 980	9.6	0.0	1.9	1.9
	REND. MÉDIO	4 186	4 374	4 374	4.5	0.0	--	--
PIAÚÍ	ÁREA I	9 705	12 280	12 228	26.0	-0.4	0.7	0.8
	ÁREA II	9 512	12 280	12 228	28.6	-0.4	0.7	0.8
	PRODUÇÃO	40 154	51 304	50 550	25.9	-1.5	0.7	0.8
	REND. MÉDIO	4 221	4 178	4 134	-2.1	-1.1	--	--
CEARÁ	ÁREA I	2 610	2 612	2 713	3.9	3.9	0.2	0.2
	ÁREA II	2 610	2 612	2 713	3.9	3.9	0.2	0.2
	PRODUÇÃO	5 839	5 887	5 959	2.1	1.2	0.1	0.1
	REND. MÉDIO	2 237	2 254	2 196	-1.8	-2.6	--	--
RIO GRANDE DO NORTE	ÁREA I	270	270	270	0.0	0.0	0.0	0.0
	ÁREA II	270	270	270	0.0	0.0	0.0	0.0
	PRODUÇÃO	1 023	1 027	1 027	0.4	0.0	0.0	0.0
	REND. MÉDIO	3 789	3 804	3 804	0.4	0.0	--	--
PARAÍBA	ÁREA I	1 523	2 107	2 107	38.3	0.0	0.1	0.1
	ÁREA II	1 455	2 107	2 107	44.8	0.0	0.1	0.1
	PRODUÇÃO	2 076	3 511	3 511	69.1	0.0	0.0	0.1
	REND. MÉDIO	1 427	1 666	1 666	16.7	0.0	--	--
PERNAMBUCO	ÁREA I	163	158	158	-3.1	0.0	0.0	0.0
	ÁREA II	117	110	110	-6.0	0.0	0.0	0.0
	PRODUÇÃO	67	99	99	47.8	0.0	0.0	0.0
	REND. MÉDIO	573	900	900	57.1	0.0	--	--
ALAGOAS	ÁREA I	1 080	660	660	-38.9	0.0	0.1	0.0
	ÁREA II	1 075	660	660	-38.6	0.0	0.1	0.0
	PRODUÇÃO	2 907	1 286	1 286	-55.8	0.0	0.0	0.0
	REND. MÉDIO	2 704	1 948	1 948	-28.0	0.0	--	--

ALGODÃO HERBÁCEO (em caroço)

Janeiro 2022

GRANDES REGIÕES E UNIDADES DA FEDERAÇÃO	VARIÁVEL	SAFRA 2021	SAFRA 2022		VARIÇÃO (%)		PARTICIPAÇÃO	
			3º PROGNÓSTICO	JANEIRO	ANUAL	PROG/JAN	SAFRA 2021	SAFRA 2022
BAHIA	ÁREA I	268 000	290 354	290 354	8.3	0.0	19.5	19.7
	ÁREA II	268 000	290 354	290 354	8.3	0.0	19.5	19.7
	PRODUÇÃO	1 268 000	1 300 000	1 300 000	2.5	0.0	21.7	20.7
	REND. MÉDIO	4 731	4 477	4 477	-5.4	0.0	--	--
SUDESTE	ÁREA I	38 784	40 948	40 948	5.6	0.0	2.8	2.8
	ÁREA II	38 784	40 948	40 948	5.6	0.0	2.8	2.8
	PRODUÇÃO	142 776	158 242	158 242	10.8	0.0	2.4	2.5
	REND. MÉDIO	3 681	3 864	3 864	5.0	0.0	--	--
MINAS GERAIS	ÁREA I	26 173	28 337	28 337	8.3	0.0	1.9	1.9
	ÁREA II	26 173	28 337	28 337	8.3	0.0	1.9	1.9
	PRODUÇÃO	98 275	112 656	112 656	14.6	0.0	1.7	1.8
	REND. MÉDIO	3 755	3 976	3 976	5.9	0.0	--	--
SÃO PAULO	ÁREA I	12 611	12 611	12 611	0.0	0.0	0.9	0.9
	ÁREA II	12 611	12 611	12 611	0.0	0.0	0.9	0.9
	PRODUÇÃO	44 501	45 586	45 586	2.4	0.0	0.8	0.7
	REND. MÉDIO	3 529	3 615	3 615	2.4	0.0	--	--
CENTRO-OESTE	ÁREA I	1 019 134	1 052 093	1 088 337	6.8	3.4	74.1	73.8
	ÁREA II	1 019 134	1 052 093	1 088 337	6.8	3.4	74.1	73.8
	PRODUÇÃO	4 249 903	4 451 063	4 608 134	8.4	3.5	72.7	73.4
	REND. MÉDIO	4 170	4 231	4 234	1.5	0.1	--	--
MATO GROSSO DO SUL	ÁREA I	23 005	23 726	23 726	3.1	0.0	1.7	1.6
	ÁREA II	23 005	23 726	23 726	3.1	0.0	1.7	1.6
	PRODUÇÃO	99 903	106 374	106 374	6.5	0.0	1.7	1.7
	REND. MÉDIO	4 343	4 483	4 483	3.2	0.0	--	--
MATO GROSSO	ÁREA I	963 041	994 878	1 031 122	7.1	3.6	70.0	69.9
	ÁREA II	963 041	994 878	1 031 122	7.1	3.6	70.0	69.9
	PRODUÇÃO	4 010 434	4 207 802	4 364 873	8.8	3.7	68.6	69.5
	REND. MÉDIO	4 164	4 229	4 233	1.7	0.1	--	--
GOIÁS	ÁREA I	33 088	33 489	33 489	1.2	0.0	2.4	2.3
	ÁREA II	33 088	33 489	33 489	1.2	0.0	2.4	2.3
	PRODUÇÃO	139 566	136 887	136 887	-1.9	0.0	2.4	2.2
	REND. MÉDIO	4 218	4 088	4 088	-3.1	0.0	--	--

Nota - Área (ha), Produção (t) e Rendimento Médio (kg/ha).

Para as Unidades da Federação que, por força do calendário agrícola, ainda não dispõem das estimativas iniciais, os dados correspondem a uma projeção obtida a partir das informações de anos anteriores.

ÁREA I é a área plantada.

ÁREA II é a área colhida ou a ser colhida.

Fonte: IBGE, Diretoria de Pesquisas, Coordenação de Agropecuária, Levantamento Sistemático da Produção Agrícola, Janeiro/2022.

ARROZ (em casca)

Janeiro 2022

GRANDES REGIÕES E UNIDADES DA FEDERAÇÃO	VARIÁVEL	SAFRA 2021	SAFRA 2022		VARIACÃO (%)		PARTICIPACÃO	
			3º PROGNÓSTICO	JANEIRO	ANUAL	PROG/JAN	SAFRA 2021	SAFRA 2022
TOTAL	ÁREA I	1 680 428	1 669 094	1 665 243	-0.9	-0.2	100.0	100.0
	ÁREA II	1 679 497	1 669 024	1 665 173	-0.9	-0.2	100.0	100.0
	PRODUÇÃO	11 620 292	11 056 404	11 049 708	-4.9	-0.1	100.0	100.0
	REND. MÉDIO	6 919	6 624	6 636	-4.1	0.2	--	--
NORTE	ÁREA I	227 738	229 453	229 607	0.8	0.1	13.6	13.8
	ÁREA II	227 716	229 383	229 537	0.8	0.1	13.6	13.8
	PRODUÇÃO	989 801	1 034 135	1 034 456	4.5	0.0	8.5	9.4
	REND. MÉDIO	4 347	4 508	4 507	3.7	-0.0	--	--
RONDÔNIA	ÁREA I	40 041	39 477	39 477	-1.4	0.0	2.4	2.4
	ÁREA II	40 041	39 477	39 477	-1.4	0.0	2.4	2.4
	PRODUÇÃO	108 462	125 000	125 000	15.2	0.0	0.9	1.1
	REND. MÉDIO	2 709	3 166	3 166	16.9	0.0	--	--
ACRE	ÁREA I	3 645	3 695	3 695	1.4	0.0	0.2	0.2
	ÁREA II	3 645	3 625	3 625	-0.5	0.0	0.2	0.2
	PRODUÇÃO	4 481	4 445	4 445	-0.8	0.0	0.0	0.0
	REND. MÉDIO	1 229	1 226	1 226	-0.2	0.0	--	--
AMAZONAS	ÁREA I	1 397	1 397	1 397	0.0	0.0	0.1	0.1
	ÁREA II	1 397	1 397	1 397	0.0	0.0	0.1	0.1
	PRODUÇÃO	3 045	2 809	2 809	-7.8	0.0	0.0	0.0
	REND. MÉDIO	2 180	2 011	2 011	-7.8	0.0	--	--
RORAIMA	ÁREA I	8 628	8 628	8 628	0.0	0.0	0.5	0.5
	ÁREA II	8 628	8 628	8 628	0.0	0.0	0.5	0.5
	PRODUÇÃO	54 731	54 723	54 723	-0.0	0.0	0.5	0.5
	REND. MÉDIO	6 343	6 342	6 342	-0.0	0.0	--	--
PARÁ	ÁREA I	44 752	44 925	45 077	0.7	0.3	2.7	2.7
	ÁREA II	44 752	44 925	45 077	0.7	0.3	2.7	2.7
	PRODUÇÃO	113 803	114 157	114 478	0.6	0.3	1.0	1.0
	REND. MÉDIO	2 543	2 541	2 540	-0.1	-0.0	--	--
AMAPÁ	ÁREA I	842	950	950	12.8	0.0	0.1	0.1
	ÁREA II	820	950	950	15.9	0.0	0.0	0.1
	PRODUÇÃO	815	980	980	20.2	0.0	0.0	0.0
	REND. MÉDIO	994	1 032	1 032	3.8	0.0	--	--
TOCANTINS	ÁREA I	128 433	130 381	130 383	1.5	0.0	7.6	7.8
	ÁREA II	128 433	130 381	130 383	1.5	0.0	7.6	7.8
	PRODUÇÃO	704 464	732 021	732 021	3.9	0.0	6.1	6.6
	REND. MÉDIO	5 485	5 614	5 614	2.4	0.0	--	--
NORDESTE	ÁREA I	165 037	164 049	162 574	-1.5	-0.9	9.8	9.8
	ÁREA II	164 406	164 049	162 574	-1.1	-0.9	9.8	9.8
	PRODUÇÃO	351 616	352 713	354 656	0.9	0.6	3.0	3.2
	REND. MÉDIO	2 139	2 150	2 182	2.0	1.5	--	--
MARANHÃO	ÁREA I	90 407	92 482	93 125	3.0	0.7	5.4	5.6
	ÁREA II	90 407	92 482	93 125	3.0	0.7	5.4	5.6
	PRODUÇÃO	156 853	167 304	171 557	9.4	2.5	1.3	1.6
	REND. MÉDIO	1 735	1 809	1 842	6.2	1.8	--	--
PIAUI	ÁREA I	56 382	51 640	49 496	-12.2	-4.2	3.4	3.0
	ÁREA II	55 755	51 640	49 496	-11.2	-4.2	3.3	3.0
	PRODUÇÃO	97 188	89 536	87 243	-10.2	-2.6	0.8	0.8
	REND. MÉDIO	1 743	1 734	1 763	1.1	1.7	--	--

ARROZ (em casca)

Janeiro 2022

GRANDES REGIÕES E UNIDADES DA FEDERAÇÃO	VARIÁVEL	SAFRA 2021	SAFRA 2022		VARIÇÃO (%)		PARTICIPAÇÃO	
			3º PROGNÓSTICO	JANEIRO	ANUAL	PROG/JAN	SAFRA 2021	SAFRA 2022
CEARÁ	ÁREA I	5 633	5 629	5 655	0.4	0.5	0.3	0.3
	ÁREA II	5 629	5 629	5 655	0.5	0.5	0.3	0.3
	PRODUÇÃO	19 362	17 732	17 715	-8.5	-0.1	0.2	0.2
	REND. MÉDIO	3 440	3 150	3 133	-8.9	-0.5	--	--
RIO GRANDE DO NORTE	ÁREA I	900	900	900	0.0	0.0	0.1	0.1
	ÁREA II	900	900	900	0.0	0.0	0.1	0.1
	PRODUÇÃO	3 241	3 204	3 204	-1.1	0.0	0.0	0.0
	REND. MÉDIO	3 601	3 560	3 560	-1.1	0.0	--	--
PARAÍBA	ÁREA I	1 895	3 192	3 192	68.4	0.0	0.1	0.2
	ÁREA II	1 895	3 192	3 192	68.4	0.0	0.1	0.2
	PRODUÇÃO	3 608	5 077	5 077	40.7	0.0	0.0	0.0
	REND. MÉDIO	1 904	1 591	1 591	-16.4	0.0	--	--
PERNAMBUCO	ÁREA I	804	804	804	0.0	0.0	0.0	0.0
	ÁREA II	804	804	804	0.0	0.0	0.0	0.0
	PRODUÇÃO	5 772	4 807	4 807	-16.7	0.0	0.0	0.0
	REND. MÉDIO	7 179	5 979	5 979	-16.7	0.0	--	--
ALAGOAS	ÁREA I	3 434	3 820	3 820	11.2	0.0	0.2	0.2
	ÁREA II	3 434	3 820	3 820	11.2	0.0	0.2	0.2
	PRODUÇÃO	24 388	25 022	25 022	2.6	0.0	0.2	0.2
	REND. MÉDIO	7 102	6 550	6 550	-7.8	0.0	--	--
SERGIPE	ÁREA I	5 132	5 132	5 132	0.0	0.0	0.3	0.3
	ÁREA II	5 132	5 132	5 132	0.0	0.0	0.3	0.3
	PRODUÇÃO	40 454	39 281	39 281	-2.9	0.0	0.3	0.4
	REND. MÉDIO	7 883	7 654	7 654	-2.9	0.0	--	--
BAHIA	ÁREA I	450	450	450	0.0	0.0	0.0	0.0
	ÁREA II	450	450	450	0.0	0.0	0.0	0.0
	PRODUÇÃO	750	750	750	0.0	0.0	0.0	0.0
	REND. MÉDIO	1 667	1 667	1 667	0.0	0.0	--	--
SUDESTE	ÁREA I	11 372	11 389	11 389	0.1	0.0	0.7	0.7
	ÁREA II	11 294	11 389	11 389	0.8	0.0	0.7	0.7
	PRODUÇÃO	49 258	49 423	49 423	0.3	0.0	0.4	0.4
	REND. MÉDIO	4 361	4 340	4 340	-0.5	0.0	--	--
MINAS GERAIS	ÁREA I	2 679	2 704	2 704	0.9	0.0	0.2	0.2
	ÁREA II	2 601	2 704	2 704	4.0	0.0	0.2	0.2
	PRODUÇÃO	8 302	8 568	8 568	3.2	0.0	0.1	0.1
	REND. MÉDIO	3 192	3 169	3 169	-0.7	0.0	--	--
ESPÍRITO SANTO	ÁREA I	98	97	97	-1.0	0.0	0.0	0.0
	ÁREA II	98	97	97	-1.0	0.0	0.0	0.0
	PRODUÇÃO	371	373	373	0.5	0.0	0.0	0.0
	REND. MÉDIO	3 786	3 845	3 845	1.6	0.0	--	--
RIO DE JANEIRO	ÁREA I	295	288	288	-2.4	0.0	0.0	0.0
	ÁREA II	295	288	288	-2.4	0.0	0.0	0.0
	PRODUÇÃO	785	882	882	12.4	0.0	0.0	0.0
	REND. MÉDIO	2 661	3 062	3 062	15.1	0.0	--	--
SÃO PAULO	ÁREA I	8 300	8 300	8 300	0.0	0.0	0.5	0.5
	ÁREA II	8 300	8 300	8 300	0.0	0.0	0.5	0.5
	PRODUÇÃO	39 800	39 600	39 600	-0.5	0.0	0.3	0.4
	REND. MÉDIO	4 795	4 771	4 771	-0.5	0.0	--	--

ARROZ (em casca)

Janeiro 2022

GRANDES REGIÕES E UNIDADES DA FEDERAÇÃO	VARIÁVEL	SAFRA 2021	SAFRA 2022		VARIÇÃO (%)		PARTICIPAÇÃO	
			3º PROGNÓSTICO	JANEIRO	ANUAL	PROG/JAN	SAFRA 2021	SAFRA 2022
SUL	ÁREA I	1 118 431	1 123 060	1 123 060	0.4	0.0	66.6	67.4
	ÁREA II	1 118 431	1 123 060	1 123 060	0.4	0.0	66.6	67.4
	PRODUÇÃO	9 644 480	9 115 867	9 116 067	-5.5	0.0	83.0	82.5
	REND. MÉDIO	8 623	8 117	8 117	-5.9	0.0	--	--
PARANÁ	ÁREA I	21 000	21 800	21 800	3.8	0.0	1.2	1.3
	ÁREA II	21 000	21 800	21 800	3.8	0.0	1.3	1.3
	PRODUÇÃO	152 500	152 500	152 700	0.1	0.1	1.3	1.4
	REND. MÉDIO	7 262	6 995	7 005	-3.5	0.1	--	--
SANTA CATARINA	ÁREA I	147 820	148 238	148 238	0.3	0.0	8.8	8.9
	ÁREA II	147 820	148 238	148 238	0.3	0.0	8.8	8.9
	PRODUÇÃO	1 196 140	1 147 352	1 147 352	-4.1	0.0	10.3	10.4
	REND. MÉDIO	8 092	7 740	7 740	-4.3	0.0	--	--
RIO GRANDE DO SUL	ÁREA I	949 611	953 022	953 022	0.4	0.0	56.5	57.2
	ÁREA II	949 611	953 022	953 022	0.4	0.0	56.5	57.2
	PRODUÇÃO	8 295 840	7 816 015	7 816 015	-5.8	0.0	71.4	70.7
	REND. MÉDIO	8 736	8 201	8 201	-6.1	0.0	--	--
CENTRO-OESTE	ÁREA I	157 850	141 143	138 613	-12.2	-1.8	9.4	8.3
	ÁREA II	157 650	141 143	138 613	-12.1	-1.8	9.4	8.3
	PRODUÇÃO	585 137	504 266	495 106	-15.4	-1.8	5.0	4.5
	REND. MÉDIO	3 712	3 573	3 572	-3.8	-0.0	--	--
MATO GROSSO DO SUL	ÁREA I	10 222	9 752	9 752	-4.6	0.0	0.6	0.6
	ÁREA II	10 222	9 752	9 752	-4.6	0.0	0.6	0.6
	PRODUÇÃO	67 115	60 644	60 644	-9.6	0.0	0.6	0.5
	REND. MÉDIO	6 566	6 219	6 219	-5.3	0.0	--	--
MATO GROSSO	ÁREA I	122 627	106 324	103 794	-15.4	-2.4	7.3	6.2
	ÁREA II	122 427	106 324	103 794	-15.2	-2.4	7.3	6.2
	PRODUÇÃO	393 173	342 105	332 945	-15.3	-2.7	3.4	3.0
	REND. MÉDIO	3 211	3 218	3 208	-0.1	-0.3	--	--
GOIÁS	ÁREA I	25 001	25 067	25 067	0.3	0.0	1.5	1.5
	ÁREA II	25 001	25 067	25 067	0.3	0.0	1.5	1.5
	PRODUÇÃO	124 849	101 517	101 517	-18.7	0.0	1.1	0.9
	REND. MÉDIO	4 994	4 050	4 050	-18.9	0.0	--	--

Nota - Área (ha), Produção (t) e Rendimento Médio (kg/ha).

Para as Unidades da Federação que, por força do calendário agrícola, ainda não dispõem das estimativas iniciais, os dados correspondem a uma projeção obtida a partir das informações de anos anteriores.

ÁREA I é a área plantada.

ÁREA II é a área colhida ou a ser colhida.

Fonte: IBGE, Diretoria de Pesquisas, Coordenação de Agropecuária, Levantamento Sistemático da Produção Agrícola, Janeiro/2022.

BANANA

Janeiro 2022

GRANDES REGIÕES E UNIDADES DA FEDERAÇÃO	VARIÁVEL	SAFRA 2021	SAFRA 2022		VARIÇÃO (%)		PARTICIPAÇÃO	
			3º PROGNÓSTICO	JANEIRO	ANUAL	PROG/JAN	SAFRA 2021	SAFRA 2022
TOTAL	ÁREA I	476 064	475 146	474 560	-0.3	-0.1	100.0	100.0
	ÁREA II	465 502	465 196	464 610	-0.2	-0.1	100.0	100.0
	PRODUÇÃO	7 018 879	7 083 837	7 040 236	0.3	-0.6	100.0	100.0
	REND. MÉDIO	15 078	15 228	15 153	0.5	-0.5	--	--
NORTE	ÁREA I	82 689	84 402	83 702	1.2	-0.8	17.4	17.6
	ÁREA II	80 024	81 607	80 907	1.1	-0.9	17.2	17.4
	PRODUÇÃO	973 666	985 352	976 798	0.3	-0.9	13.9	13.9
	REND. MÉDIO	12 167	12 074	12 073	-0.8	-0.0	--	--
RONDÔNIA	ÁREA I	6 804	7 812	7 812	14.8	0.0	1.4	1.6
	ÁREA II	6 804	7 812	7 812	14.8	0.0	1.5	1.7
	PRODUÇÃO	94 778	93 713	93 713	-1.1	0.0	1.4	1.3
	REND. MÉDIO	13 930	11 996	11 996	-13.9	0.0	--	--
ACRE	ÁREA I	7 750	8 180	8 180	5.5	0.0	1.6	1.7
	ÁREA II	6 625	6 925	6 925	4.5	0.0	1.4	1.5
	PRODUÇÃO	82 475	86 792	86 792	5.2	0.0	1.2	1.2
	REND. MÉDIO	12 449	12 533	12 533	0.7	0.0	--	--
AMAZONAS	ÁREA I	11 170	11 170	11 170	0.0	0.0	2.3	2.4
	ÁREA II	9 976	9 976	9 976	0.0	0.0	2.1	2.1
	PRODUÇÃO	149 640	146 857	146 857	-1.9	0.0	2.1	2.1
	REND. MÉDIO	15 000	14 721	14 721	-1.9	0.0	--	--
RORAIMA	ÁREA I	11 310	11 310	11 310	0.0	0.0	2.4	2.4
	ÁREA II	10 964	10 964	10 964	0.0	0.0	2.4	2.4
	PRODUÇÃO	117 545	117 534	117 534	-0.0	0.0	1.7	1.7
	REND. MÉDIO	10 721	10 720	10 720	-0.0	0.0	--	--
PARÁ	ÁREA I	40 478	40 683	39 982	-1.2	-1.7	8.5	8.4
	ÁREA II	40 478	40 683	39 982	-1.2	-1.7	8.7	8.6
	PRODUÇÃO	480 019	491 720	483 166	0.7	-1.7	6.8	6.9
	REND. MÉDIO	11 859	12 087	12 085	1.9	-0.0	--	--
AMAPÁ	ÁREA I	1 750	1 820	1 820	4.0	0.0	0.4	0.4
	ÁREA II	1 750	1 820	1 820	4.0	0.0	0.4	0.4
	PRODUÇÃO	15 815	16 750	16 750	5.9	0.0	0.2	0.2
	REND. MÉDIO	9 037	9 203	9 203	1.8	0.0	--	--
TOCANTINS	ÁREA I	3 427	3 427	3 428	0.0	0.0	0.7	0.7
	ÁREA II	3 427	3 427	3 428	0.0	0.0	0.7	0.7
	PRODUÇÃO	33 394	31 986	31 986	-4.2	0.0	0.5	0.5
	REND. MÉDIO	9 744	9 334	9 331	-4.2	-0.0	--	--
NORDESTE	ÁREA I	184 205	185 909	186 060	1.0	0.1	38.7	39.2
	ÁREA II	177 968	179 826	179 977	1.1	0.1	38.2	38.7
	PRODUÇÃO	2 347 940	2 450 300	2 415 900	2.9	-1.4	33.5	34.3
	REND. MÉDIO	13 193	13 626	13 423	1.7	-1.5	--	--
MARANHÃO	ÁREA I	4 210	4 518	4 513	7.2	-0.1	0.9	1.0
	ÁREA II	4 210	4 518	4 513	7.2	-0.1	0.9	1.0
	PRODUÇÃO	67 956	77 540	77 565	14.1	0.0	1.0	1.1
	REND. MÉDIO	16 142	17 162	17 187	6.5	0.1	--	--
PIAUI	ÁREA I	2 591	2 583	2 592	0.0	0.3	0.5	0.5
	ÁREA II	2 591	2 583	2 592	0.0	0.3	0.6	0.6
	PRODUÇÃO	53 614	53 559	53 812	0.4	0.5	0.8	0.8
	REND. MÉDIO	20 692	20 735	20 761	0.3	0.1	--	--

BANANA

Janeiro 2022

GRANDES REGIÕES E UNIDADES DA FEDERAÇÃO	VARIÁVEL	SAFRA 2021	SAFRA 2022		VARIACÃO (%)		PARTICIPACÃO	
			3º PROGNÓSTICO	JANEIRO	ANUAL	PROG/JAN	SAFRA 2021	SAFRA 2022
CEARÁ	ÁREA I	35 997	36 299	36 446	1.2	0.4	7.6	7.7
	ÁREA II	35 997	36 299	36 446	1.2	0.4	7.7	7.8
	PRODUÇÃO	412 180	464 399	429 721	4.3	-7.5	5.9	6.1
	REND. MÉDIO	11 450	12 794	11 791	3.0	-7.8	--	--
RIO GRANDE DO NORTE	ÁREA I	7 928	7 918	7 918	-0.1	0.0	1.7	1.7
	ÁREA II	7 928	7 918	7 918	-0.1	0.0	1.7	1.7
	PRODUÇÃO	218 976	220 660	220 660	0.8	0.0	3.1	3.1
	REND. MÉDIO	27 621	27 868	27 868	0.9	0.0	--	--
PARAÍBA	ÁREA I	10 491	10 321	10 321	-1.6	0.0	2.2	2.2
	ÁREA II	10 482	10 321	10 321	-1.5	0.0	2.3	2.2
	PRODUÇÃO	123 926	141 324	141 324	14.0	0.0	1.8	2.0
	REND. MÉDIO	11 823	13 693	13 693	15.8	0.0	--	--
PERNAMBUCO	ÁREA I	43 338	43 613	43 613	0.6	0.0	9.1	9.2
	ÁREA II	42 615	43 030	43 030	1.0	0.0	9.2	9.3
	PRODUÇÃO	477 463	458 314	458 314	-4.0	0.0	6.8	6.5
	REND. MÉDIO	11 204	10 651	10 651	-4.9	0.0	--	--
ALAGOAS	ÁREA I	8 650	9 657	9 657	11.6	0.0	1.8	2.0
	ÁREA II	8 645	9 657	9 657	11.7	0.0	1.9	2.1
	PRODUÇÃO	115 308	123 186	123 186	6.8	0.0	1.6	1.7
	REND. MÉDIO	13 338	12 756	12 756	-4.4	0.0	--	--
BAHIA	ÁREA I	71 000	71 000	71 000	0.0	0.0	14.9	15.0
	ÁREA II	65 500	65 500	65 500	0.0	0.0	14.1	14.1
	PRODUÇÃO	878 517	911 318	911 318	3.7	0.0	12.5	12.9
	REND. MÉDIO	13 412	13 913	13 913	3.7	0.0	--	--
SUDESTE	ÁREA I	137 834	133 320	133 283	-3.3	-0.0	29.0	28.1
	ÁREA II	136 714	132 462	132 425	-3.1	-0.0	29.4	28.5
	PRODUÇÃO	2 379 710	2 310 888	2 310 241	-2.9	-0.0	33.9	32.8
	REND. MÉDIO	17 406	17 446	17 446	0.2	0.0	--	--
MINAS GERAIS	ÁREA I	47 731	46 971	46 971	-1.6	0.0	10.0	9.9
	ÁREA II	47 041	46 971	46 971	-0.1	0.0	10.1	10.1
	PRODUÇÃO	791 719	803 132	803 132	1.4	0.0	11.3	11.4
	REND. MÉDIO	16 830	17 098	17 098	1.6	0.0	--	--
ESPÍRITO SANTO	ÁREA I	28 797	28 971	28 971	0.6	0.0	6.0	6.1
	ÁREA II	28 797	28 970	28 970	0.6	0.0	6.2	6.2
	PRODUÇÃO	412 544	415 431	415 431	0.7	0.0	5.9	5.9
	REND. MÉDIO	14 326	14 340	14 340	0.1	0.0	--	--
RIO DE JANEIRO	ÁREA I	9 855	9 249	9 212	-6.5	-0.4	2.1	1.9
	ÁREA II	9 425	8 392	8 355	-11.4	-0.4	2.0	1.8
	PRODUÇÃO	76 747	65 729	65 082	-15.2	-1.0	1.1	0.9
	REND. MÉDIO	8 143	7 832	7 790	-4.3	-0.5	--	--
SÃO PAULO	ÁREA I	51 451	48 129	48 129	-6.5	0.0	10.8	10.1
	ÁREA II	51 451	48 129	48 129	-6.5	0.0	11.1	10.4
	PRODUÇÃO	1 098 700	1 026 596	1 026 596	-6.6	0.0	15.7	14.6
	REND. MÉDIO	21 354	21 330	21 330	-0.1	0.0	--	--
SUL	ÁREA I	49 500	49 431	49 431	-0.1	0.0	10.4	10.4
	ÁREA II	49 354	49 285	49 285	-0.1	0.0	10.6	10.6
	PRODUÇÃO	1 020 242	1 035 570	1 035 570	1.5	0.0	14.5	14.7
	REND. MÉDIO	20 672	21 012	21 012	1.6	0.0	--	--

BANANA

Janeiro 2022

GRANDES REGIÕES E UNIDADES DA FEDERAÇÃO	VARIÁVEL	SAFRA 2021	SAFRA 2022		VARIÇÃO (%)		PARTICIPAÇÃO	
			3º PROGNÓSTICO	JANEIRO	ANUAL	PROG/JAN	SAFRA 2021	SAFRA 2022
PARANÁ	ÁREA I	7 500	7 500	7 500	0.0	0.0	1.6	1.6
	ÁREA II	7 500	7 500	7 500	0.0	0.0	1.6	1.6
	PRODUÇÃO	172 000	175 665	175 665	2.1	0.0	2.5	2.5
	REND. MÉDIO	22 933	23 422	23 422	2.1	0.0	--	--
SANTA CATARINA	ÁREA I	29 647	29 583	29 583	-0.2	0.0	6.2	6.2
	ÁREA II	29 647	29 583	29 583	-0.2	0.0	6.4	6.4
	PRODUÇÃO	709 003	720 790	720 790	1.7	0.0	10.1	10.2
	REND. MÉDIO	23 915	24 365	24 365	1.9	0.0	--	--
RIO GRANDE DO SUL	ÁREA I	12 353	12 348	12 348	-0.0	0.0	2.6	2.6
	ÁREA II	12 207	12 202	12 202	-0.0	0.0	2.6	2.6
	PRODUÇÃO	139 239	139 115	139 115	-0.1	0.0	2.0	2.0
	REND. MÉDIO	11 406	11 401	11 401	-0.0	0.0	--	--
CENTRO-OESTE	ÁREA I	21 836	22 084	22 084	1.1	0.0	4.6	4.7
	ÁREA II	21 442	22 016	22 016	2.7	0.0	4.6	4.7
	PRODUÇÃO	297 321	301 727	301 727	1.5	0.0	4.2	4.3
	REND. MÉDIO	13 866	13 705	13 705	-1.2	0.0	--	--
MATO GROSSO DO SUL	ÁREA I	1 444	1 231	1 231	-14.8	0.0	0.3	0.3
	ÁREA II	1 269	1 231	1 231	-3.0	0.0	0.3	0.3
	PRODUÇÃO	12 834	14 284	14 284	11.3	0.0	0.2	0.2
	REND. MÉDIO	10 113	11 604	11 604	14.7	0.0	--	--
MATO GROSSO	ÁREA I	7 082	7 374	7 374	4.1	0.0	1.5	1.6
	ÁREA II	6 863	7 306	7 306	6.5	0.0	1.5	1.6
	PRODUÇÃO	70 442	74 033	74 033	5.1	0.0	1.0	1.1
	REND. MÉDIO	10 264	10 133	10 133	-1.3	0.0	--	--
GOIÁS	ÁREA I	13 136	13 305	13 305	1.3	0.0	2.8	2.8
	ÁREA II	13 136	13 305	13 305	1.3	0.0	2.8	2.9
	PRODUÇÃO	210 829	210 194	210 194	-0.3	0.0	3.0	3.0
	REND. MÉDIO	16 050	15 798	15 798	-1.6	0.0	--	--
DISTRITO FEDERAL	ÁREA I	174	174	174	0.0	0.0	0.0	0.0
	ÁREA II	174	174	174	0.0	0.0	0.0	0.0
	PRODUÇÃO	3 216	3 216	3 216	0.0	0.0	0.0	0.0
	REND. MÉDIO	18 483	18 483	18 483	0.0	0.0	--	--

Nota - Área (ha), Produção (t) e Rendimento Médio (kg/ha).

Para as Unidades da Federação que, por força do calendário agrícola, ainda não dispõem das estimativas iniciais, os dados correspondem a uma projeção obtida a partir das informações de anos anteriores.

ÁREA I é a área plantada.

ÁREA II é a área colhida ou a ser colhida.

Fonte: IBGE, Diretoria de Pesquisas, Coordenação de Agropecuária, Levantamento Sistemático da Produção Agrícola, Janeiro/2022.

BATATA-INGLESA - TOTAL

Janeiro 2022

GRANDES REGIÕES E UNIDADES DA FEDERAÇÃO	VARIÁVEL	SAFRA 2021	SAFRA 2022		VARIACÃO (%)		PARTICIPAÇÃO	
			3º PROGNÓSTICO	JANEIRO	ANUAL	PROG/JAN	SAFRA 2021	SAFRA 2022
TOTAL	ÁREA I	125 686	116 875	116 075	-7.6	-0.7	100.0	100.0
	ÁREA II	125 686	116 875	116 075	-7.6	-0.7	100.0	100.0
	PRODUÇÃO	4 126 611	3 746 225	3 761 225	-8.9	0.4	100.0	100.0
	REND. MÉDIO	32 833	32 053	32 403	-1.3	1.1	--	--
NORDESTE	ÁREA I	7 950	7 980	7 980	0.4	0.0	6.3	6.9
	ÁREA II	7 950	7 980	7 980	0.4	0.0	6.3	6.9
	PRODUÇÃO	387 000	354 240	354 240	-8.5	0.0	9.4	9.4
	REND. MÉDIO	48 679	44 391	44 391	-8.8	0.0	--	--
PARAÍBA	ÁREA I	-	30	30	0.0	0.0	-	0.0
	ÁREA II	-	30	30	0.0	0.0	-	0.0
	PRODUÇÃO	-	240	240	0.0	0.0	-	0.0
	REND. MÉDIO	-	8 000	8 000	0.0	0.0	--	--
BAHIA	ÁREA I	7 950	7 950	7 950	0.0	0.0	6.3	6.8
	ÁREA II	7 950	7 950	7 950	0.0	0.0	6.3	6.8
	PRODUÇÃO	387 000	354 000	354 000	-8.5	0.0	9.4	9.4
	REND. MÉDIO	48 679	44 528	44 528	-8.5	0.0	--	--
SUDESTE	ÁREA I	63 431	56 045	56 045	-11.6	0.0	50.5	48.3
	ÁREA II	63 431	56 045	56 045	-11.6	0.0	50.5	48.3
	PRODUÇÃO	2 173 566	1 872 140	1 872 140	-13.9	0.0	52.7	49.8
	REND. MÉDIO	34 267	33 404	33 404	-2.5	0.0	--	--
MINAS GERAIS	ÁREA I	36 908	35 639	35 639	-3.4	0.0	29.4	30.7
	ÁREA II	36 908	35 639	35 639	-3.4	0.0	29.4	30.7
	PRODUÇÃO	1 306 748	1 241 147	1 241 147	-5.0	0.0	31.7	33.0
	REND. MÉDIO	35 406	34 826	34 826	-1.6	0.0	--	--
ESPÍRITO SANTO	ÁREA I	323	327	327	1.2	0.0	0.3	0.3
	ÁREA II	323	327	327	1.2	0.0	0.3	0.3
	PRODUÇÃO	7 118	7 154	7 154	0.5	0.0	0.2	0.2
	REND. MÉDIO	22 037	21 878	21 878	-0.7	0.0	--	--
SÃO PAULO	ÁREA I	26 200	20 079	20 079	-23.4	0.0	20.8	17.3
	ÁREA II	26 200	20 079	20 079	-23.4	0.0	20.8	17.3
	PRODUÇÃO	859 700	623 839	623 839	-27.4	0.0	20.8	16.6
	REND. MÉDIO	32 813	31 069	31 069	-5.3	0.0	--	--
SUL	ÁREA I	49 897	48 530	47 730	-4.3	-1.6	39.7	41.1
	ÁREA II	49 897	48 530	47 730	-4.3	-1.6	39.7	41.1
	PRODUÇÃO	1 384 177	1 344 856	1 359 856	-1.8	1.1	33.5	36.2
	REND. MÉDIO	27 741	27 712	28 491	2.7	2.8	--	--
PARANÁ	ÁREA I	28 200	27 300	26 500	-6.0	-2.9	22.4	22.8
	ÁREA II	28 200	27 300	26 500	-6.0	-2.9	22.4	22.8
	PRODUÇÃO	772 500	768 400	783 400	1.4	2.0	18.7	20.8
	REND. MÉDIO	27 394	28 147	29 562	7.9	5.0	--	--
SANTA CATARINA	ÁREA I	4 013	4 087	4 087	1.8	0.0	3.2	3.5
	ÁREA II	4 013	4 087	4 087	1.8	0.0	3.2	3.5
	PRODUÇÃO	101 106	104 124	104 124	3.0	0.0	2.5	2.8
	REND. MÉDIO	25 195	25 477	25 477	1.1	0.0	--	--
RIO GRANDE DO SUL	ÁREA I	17 684	17 143	17 143	-3.1	0.0	14.1	14.8
	ÁREA II	17 684	17 143	17 143	-3.1	0.0	14.1	14.8
	PRODUÇÃO	510 571	472 332	472 332	-7.5	0.0	12.4	12.6
	REND. MÉDIO	28 872	27 552	27 552	-4.6	0.0	--	--

BATATA-INGLESA - TOTAL

Janeiro 2022

GRANDES REGIÕES E UNIDADES DA FEDERAÇÃO	VARIÁVEL	SAFRA 2021	SAFRA 2022		VARIÇÃO (%)		PARTICIPAÇÃO	
			3º PROGNÓSTICO	JANEIRO	ANUAL	PROG/JAN	SAFRA 2021	SAFRA 2022
CENTRO-OESTE	ÁREA I	4 408	4 320	4 320	-2.0	0.0	3.5	3.7
	ÁREA II	4 408	4 320	4 320	-2.0	0.0	3.5	3.7
	PRODUÇÃO	181 868	174 989	174 989	-3.8	0.0	4.4	4.7
	REND. MÉDIO	41 259	40 507	40 507	-1.8	0.0	--	--
GOIÁS	ÁREA I	4 308	4 220	4 220	-2.0	0.0	3.4	3.6
	ÁREA II	4 308	4 220	4 220	-2.0	0.0	3.4	3.6
	PRODUÇÃO	177 618	171 022	171 022	-3.7	0.0	4.3	4.5
	REND. MÉDIO	41 230	40 527	40 527	-1.7	0.0	--	--
DISTRITO FEDERAL	ÁREA I	100	100	100	0.0	0.0	0.1	0.1
	ÁREA II	100	100	100	0.0	0.0	0.1	0.1
	PRODUÇÃO	4 250	3 967	3 967	-6.7	0.0	0.1	0.1
	REND. MÉDIO	42 500	39 670	39 670	-6.7	0.0	--	--

Nota - Área (ha), Produção (t) e Rendimento Médio (kg/ha).

Para as Unidades da Federação que, por força do calendário agrícola, ainda não dispõem das estimativas iniciais, os dados correspondem a uma projeção obtida a partir das informações de anos anteriores.

ÁREA I é a área plantada.

ÁREA II é a área colhida ou a ser colhida.

Fonte: IBGE, Diretoria de Pesquisas, Coordenação de Agropecuária, Levantamento Sistemático da Produção Agrícola, Janeiro/2022.

BATATA-INGLESA 1ª safra

Janeiro 2022

GRANDES REGIÕES E UNIDADES DA FEDERAÇÃO	VARIÁVEL	SAFRA 2021	SAFRA 2022		VARIACÃO (%)		PARTICIPAÇÃO	
			3º PROGNÓSTICO	JANEIRO	ANUAL	PROG/JAN	SAFRA 2021	SAFRA 2022
TOTAL	ÁREA I	59 330	57 942	57 942	-2.3	0.0	100.0	100.0
	ÁREA II	59 330	57 942	57 942	-2.3	0.0	100.0	100.0
	PRODUÇÃO	1 853 937	1 794 416	1 779 916	-4.0	-0.8	100.0	100.0
	REND. MÉDIO	31 248	30 969	30 719	-1.7	-0.8	--	--
NORDESTE	ÁREA I	2 650	2 650	2 650	0.0	0.0	4.5	4.6
	ÁREA II	2 650	2 650	2 650	0.0	0.0	4.5	4.6
	PRODUÇÃO	129 000	118 000	118 000	-8.5	0.0	7.0	6.6
	REND. MÉDIO	48 679	44 528	44 528	-8.5	0.0	--	--
BAHIA	ÁREA I	2 650	2 650	2 650	0.0	0.0	4.5	4.6
	ÁREA II	2 650	2 650	2 650	0.0	0.0	4.5	4.6
	PRODUÇÃO	129 000	118 000	118 000	-8.5	0.0	7.0	6.6
	REND. MÉDIO	48 679	44 528	44 528	-8.5	0.0	--	--
SUDESTE	ÁREA I	22 881	22 846	22 846	-0.2	0.0	38.6	39.4
	ÁREA II	22 881	22 846	22 846	-0.2	0.0	38.6	39.4
	PRODUÇÃO	744 076	729 638	729 638	-1.9	0.0	40.1	41.0
	REND. MÉDIO	32 519	31 937	31 937	-1.8	0.0	--	--
MINAS GERAIS	ÁREA I	14 819	14 976	14 976	1.1	0.0	25.0	25.8
	ÁREA II	14 819	14 976	14 976	1.1	0.0	25.0	25.8
	PRODUÇÃO	485 956	486 232	486 232	0.1	0.0	26.2	27.3
	REND. MÉDIO	32 793	32 467	32 467	-1.0	0.0	--	--
ESPÍRITO SANTO	ÁREA I	262	266	266	1.5	0.0	0.4	0.5
	ÁREA II	262	266	266	1.5	0.0	0.4	0.5
	PRODUÇÃO	5 920	5 956	5 956	0.6	0.0	0.3	0.3
	REND. MÉDIO	22 595	22 391	22 391	-0.9	0.0	--	--
SÃO PAULO	ÁREA I	7 800	7 604	7 604	-2.5	0.0	13.1	13.1
	ÁREA II	7 800	7 604	7 604	-2.5	0.0	13.1	13.1
	PRODUÇÃO	252 200	237 450	237 450	-5.8	0.0	13.6	13.3
	REND. MÉDIO	32 333	31 227	31 227	-3.4	0.0	--	--
SUL	ÁREA I	33 799	32 446	32 446	-4.0	0.0	57.0	56.0
	ÁREA II	33 799	32 446	32 446	-4.0	0.0	57.0	56.0
	PRODUÇÃO	980 861	946 778	932 278	-5.0	-1.5	52.9	52.4
	REND. MÉDIO	29 020	29 180	28 733	-1.0	-1.5	--	--
PARANÁ	ÁREA I	16 000	15 100	15 100	-5.6	0.0	27.0	26.1
	ÁREA II	16 000	15 100	15 100	-5.6	0.0	27.0	26.1
	PRODUÇÃO	464 100	460 000	445 500	-4.0	-3.2	25.0	25.0
	REND. MÉDIO	29 006	30 464	29 503	1.7	-3.2	--	--
SANTA CATARINA	ÁREA I	3 181	3 183	3 183	0.1	0.0	5.4	5.5
	ÁREA II	3 181	3 183	3 183	0.1	0.0	5.4	5.5
	PRODUÇÃO	83 999	85 891	85 891	2.3	0.0	4.5	4.8
	REND. MÉDIO	26 406	26 984	26 984	2.2	0.0	--	--
RIO GRANDE DO SUL	ÁREA I	14 618	14 163	14 163	-3.1	0.0	24.6	24.4
	ÁREA II	14 618	14 163	14 163	-3.1	0.0	24.6	24.4
	PRODUÇÃO	432 762	400 887	400 887	-7.4	0.0	23.3	22.5
	REND. MÉDIO	29 605	28 305	28 305	-4.4	0.0	--	--

Nota - Área (ha), Produção (t) e Rendimento Médio (kg/ha).

Para as Unidades da Federação que, por força do calendário agrícola, ainda não dispõem das estimativas iniciais, os dados correspondem a uma projeção obtida a partir das informações de anos anteriores.

ÁREA I é a área plantada.

ÁREA II é a área colhida ou a ser colhida.

Fonte: IBGE, Diretoria de Pesquisas, Coordenação de Agropecuária, Levantamento Sistemático da Produção Agrícola, Janeiro/2022.

BATATA-INGLESA 2ª safra

Janeiro 2022

GRANDES REGIÕES E UNIDADES DA FEDERAÇÃO	VARIÁVEL	SAFRA 2021	SAFRA 2022		VARIÇÃO (%)		PARTICIPAÇÃO	
			3º PROGNÓSTICO	JANEIRO	ANUAL	PROG/JAN	SAFRA 2021	SAFRA 2022
TOTAL	ÁREA I	39 337	37 789	36 989	-6.0	-2.1	100.0	100.0
	ÁREA II	39 337	37 789	36 989	-6.0	-2.1	100.0	100.0
	PRODUÇÃO	1 240 124	1 152 452	1 181 952	-4.7	2.6	100.0	100.0
	REND. MÉDIO	31 526	30 497	31 954	1.4	4.8	--	--
NORDESTE	ÁREA I	2 650	2 680	2 680	1.1	0.0	6.7	7.2
	ÁREA II	2 650	2 680	2 680	1.1	0.0	6.7	7.2
	PRODUÇÃO	129 000	118 240	118 240	-8.3	0.0	10.4	10.0
	REND. MÉDIO	48 679	44 119	44 119	-9.4	0.0	--	--
PARAÍBA	ÁREA I	-	30	30	0.0	0.0	-	0.1
	ÁREA II	-	30	30	0.0	0.0	-	0.1
	PRODUÇÃO	-	240	240	0.0	0.0	-	0.0
	REND. MÉDIO	-	8 000	8 000	0.0	0.0	--	--
BAHIA	ÁREA I	2 650	2 650	2 650	0.0	0.0	6.7	7.2
	ÁREA II	2 650	2 650	2 650	0.0	0.0	6.7	7.2
	PRODUÇÃO	129 000	118 000	118 000	-8.5	0.0	10.4	10.0
	REND. MÉDIO	48 679	44 528	44 528	-8.5	0.0	--	--
SUDESTE	ÁREA I	20 489	18 925	18 925	-7.6	0.0	52.1	51.2
	ÁREA II	20 489	18 925	18 925	-7.6	0.0	52.1	51.2
	PRODUÇÃO	703 558	632 167	632 167	-10.1	0.0	56.7	53.5
	REND. MÉDIO	34 338	33 404	33 404	-2.7	0.0	--	--
MINAS GERAIS	ÁREA I	14 228	12 664	12 664	-11.0	0.0	36.2	34.2
	ÁREA II	14 228	12 664	12 664	-11.0	0.0	36.2	34.2
	PRODUÇÃO	512 560	441 602	441 602	-13.8	0.0	41.3	37.4
	REND. MÉDIO	36 025	34 871	34 871	-3.2	0.0	--	--
ESPÍRITO SANTO	ÁREA I	61	61	61	0.0	0.0	0.2	0.2
	ÁREA II	61	61	61	0.0	0.0	0.2	0.2
	PRODUÇÃO	1 198	1 198	1 198	0.0	0.0	0.1	0.1
	REND. MÉDIO	19 639	19 639	19 639	0.0	0.0	--	--
SÃO PAULO	ÁREA I	6 200	6 200	6 200	0.0	0.0	15.8	16.8
	ÁREA II	6 200	6 200	6 200	0.0	0.0	15.8	16.8
	PRODUÇÃO	189 800	189 367	189 367	-0.2	0.0	15.3	16.0
	REND. MÉDIO	30 613	30 543	30 543	-0.2	0.0	--	--
SUL	ÁREA I	16 098	16 084	15 284	-5.1	-5.0	40.9	41.3
	ÁREA II	16 098	16 084	15 284	-5.1	-5.0	40.9	41.3
	PRODUÇÃO	403 316	398 078	427 578	6.0	7.4	32.5	36.2
	REND. MÉDIO	25 054	24 750	27 976	11.7	13.0	--	--
PARANÁ	ÁREA I	12 200	12 200	11 400	-6.6	-6.6	31.0	30.8
	ÁREA II	12 200	12 200	11 400	-6.6	-6.6	31.0	30.8
	PRODUÇÃO	308 400	308 400	337 900	9.6	9.6	24.9	28.6
	REND. MÉDIO	25 279	25 279	29 640	17.3	17.3	--	--
SANTA CATARINA	ÁREA I	832	904	904	8.7	0.0	2.1	2.4
	ÁREA II	832	904	904	8.7	0.0	2.1	2.4
	PRODUÇÃO	17 107	18 233	18 233	6.6	0.0	1.4	1.5
	REND. MÉDIO	20 561	20 169	20 169	-1.9	0.0	--	--

BATATA-INGLESA 2ª safra

Janeiro 2022

GRANDES REGIÕES E UNIDADES DA FEDERAÇÃO	VARIÁVEL	SAFRA 2021	SAFRA 2022		VARIÇÃO (%)		PARTICIPAÇÃO	
			3º PROGNÓSTICO	JANEIRO	ANUAL	PROG/JAN	SAFRA 2021	SAFRA 2022
RIO GRANDE DO SUL	ÁREA I	3 066	2 980	2 980	-2.8	0.0	7.8	8.1
	ÁREA II	3 066	2 980	2 980	-2.8	0.0	7.8	8.1
	PRODUÇÃO	77 809	71 445	71 445	-8.2	0.0	6.3	6.0
	REND. MÉDIO	25 378	23 975	23 975	-5.5	0.0	--	--
CENTRO-OESTE	ÁREA I	100	100	100	0.0	0.0	0.3	0.3
	ÁREA II	100	100	100	0.0	0.0	0.3	0.3
	PRODUÇÃO	4 250	3 967	3 967	-6.7	0.0	0.3	0.3
	REND. MÉDIO	42 500	39 670	39 670	-6.7	0.0	--	--
DISTRITO FEDERAL	ÁREA I	100	100	100	0.0	0.0	0.3	0.3
	ÁREA II	100	100	100	0.0	0.0	0.3	0.3
	PRODUÇÃO	4 250	3 967	3 967	-6.7	0.0	0.3	0.3
	REND. MÉDIO	42 500	39 670	39 670	-6.7	0.0	--	--

Nota - Área (ha), Produção (t) e Rendimento Médio (kg/ha).

Para as Unidades da Federação que, por força do calendário agrícola, ainda não dispõem das estimativas iniciais, os dados correspondem a uma projeção obtida a partir das informações de anos anteriores.

ÁREA I é a área plantada.

ÁREA II é a área colhida ou a ser colhida.

Fonte: IBGE, Diretoria de Pesquisas, Coordenação de Agropecuária, Levantamento Sistemático da Produção Agrícola, Janeiro/2022.

BATATA-INGLESA 3ª safra

Janeiro 2022

GRANDES REGIÕES E UNIDADES DA FEDERAÇÃO	VARIÁVEL	SAFRA 2021	SAFRA 2022		VARIÇÃO (%)		PARTICIPAÇÃO	
			3º PROGNÓSTICO	JANEIRO	ANUAL	PROG/JAN	SAFRA 2021	SAFRA 2022
TOTAL	ÁREA I	27 019	21 144	21 144	-21.7	0.0	100.0	100.0
	ÁREA II	27 019	21 144	21 144	-21.7	0.0	100.0	100.0
	PRODUÇÃO	1 032 550	799 357	799 357	-22.6	0.0	100.0	100.0
	REND. MÉDIO	38 216	37 805	37 805	-1.1	0.0	--	--
NORDESTE	ÁREA I	2 650	2 650	2 650	0.0	0.0	9.8	12.5
	ÁREA II	2 650	2 650	2 650	0.0	0.0	9.8	12.5
	PRODUÇÃO	129 000	118 000	118 000	-8.5	0.0	12.5	14.8
	REND. MÉDIO	48 679	44 528	44 528	-8.5	0.0	--	--
BAHIA	ÁREA I	2 650	2 650	2 650	0.0	0.0	9.8	12.5
	ÁREA II	2 650	2 650	2 650	0.0	0.0	9.8	12.5
	PRODUÇÃO	129 000	118 000	118 000	-8.5	0.0	12.5	14.8
	REND. MÉDIO	48 679	44 528	44 528	-8.5	0.0	--	--
SUDESTE	ÁREA I	20 061	14 274	14 274	-28.8	0.0	74.2	67.5
	ÁREA II	20 061	14 274	14 274	-28.8	0.0	74.2	67.5
	PRODUÇÃO	725 932	510 335	510 335	-29.7	0.0	70.3	63.8
	REND. MÉDIO	36 186	35 753	35 753	-1.2	0.0	--	--
MINAS GERAIS	ÁREA I	7 861	7 999	7 999	1.8	0.0	29.1	37.8
	ÁREA II	7 861	7 999	7 999	1.8	0.0	29.1	37.8
	PRODUÇÃO	308 232	313 313	313 313	1.6	0.0	29.9	39.2
	REND. MÉDIO	39 210	39 169	39 169	-0.1	0.0	--	--
SÃO PAULO	ÁREA I	12 200	6 275	6 275	-48.6	0.0	45.2	29.7
	ÁREA II	12 200	6 275	6 275	-48.6	0.0	45.2	29.7
	PRODUÇÃO	417 700	197 022	197 022	-52.8	0.0	40.5	24.6
	REND. MÉDIO	34 238	31 398	31 398	-8.3	0.0	--	--
CENTRO-OESTE	ÁREA I	4 308	4 220	4 220	-2.0	0.0	15.9	20.0
	ÁREA II	4 308	4 220	4 220	-2.0	0.0	15.9	20.0
	PRODUÇÃO	177 618	171 022	171 022	-3.7	0.0	17.2	21.4
	REND. MÉDIO	41 230	40 527	40 527	-1.7	0.0	--	--
GOIÁS	ÁREA I	4 308	4 220	4 220	-2.0	0.0	15.9	20.0
	ÁREA II	4 308	4 220	4 220	-2.0	0.0	15.9	20.0
	PRODUÇÃO	177 618	171 022	171 022	-3.7	0.0	17.2	21.4
	REND. MÉDIO	41 230	40 527	40 527	-1.7	0.0	--	--

Nota - Área (ha), Produção (t) e Rendimento Médio (kg/ha).

Para as Unidades da Federação que, por força do calendário agrícola, ainda não dispõem das estimativas iniciais, os dados correspondem a uma projeção obtida a partir das informações de anos anteriores.

ÁREA I é a área plantada.

ÁREA II é a área colhida ou a ser colhida.

Fonte: IBGE, Diretoria de Pesquisas, Coordenação de Agropecuária, Levantamento Sistemático da Produção Agrícola, Janeiro/2022.

CACAU (em amêndoa)

Janeiro 2022

GRANDES REGIÕES E UNIDADES DA FEDERAÇÃO	VARIÁVEL	SAFRA 2021	SAFRA 2022		VARIÇÃO (%)		PARTICIPAÇÃO	
			3º PROGNÓSTICO	JANEIRO	ANUAL	PROG/JAN	SAFRA 2021	SAFRA 2022
TOTAL	ÁREA I	617 529	617 552	617 648	0.0	0.0	100.0	100.0
	ÁREA II	597 228	597 255	597 351	0.0	0.0	100.0	100.0
	PRODUÇÃO	310 537	280 389	280 217	-9.8	-0.1	100.0	100.0
	REND. MÉDIO	520	469	469	-9.8	0.0	--	--
NORTE	ÁREA I	159 616	159 505	159 601	-0.0	0.1	25.8	25.8
	ÁREA II	159 315	159 208	159 304	-0.0	0.1	26.7	26.7
	PRODUÇÃO	153 523	148 199	148 027	-3.6	-0.1	49.4	52.8
	REND. MÉDIO	964	931	929	-3.6	-0.2	--	--
RONDÔNIA	ÁREA I	8 252	8 227	8 227	-0.3	0.0	1.3	1.3
	ÁREA II	8 248	8 227	8 227	-0.3	0.0	1.4	1.4
	PRODUÇÃO	6 170	5 148	5 148	-16.6	0.0	2.0	1.8
	REND. MÉDIO	748	626	626	-16.3	0.0	--	--
AMAZONAS	ÁREA I	1 545	1 545	1 545	0.0	0.0	0.3	0.3
	ÁREA II	1 248	1 248	1 248	0.0	0.0	0.2	0.2
	PRODUÇÃO	936	869	869	-7.2	0.0	0.3	0.3
	REND. MÉDIO	750	696	696	-7.2	0.0	--	--
RORAIMA	ÁREA I	13	13	13	0.0	0.0	0.0	0.0
	ÁREA II	13	13	13	0.0	0.0	0.0	0.0
	PRODUÇÃO	8	8	8	0.0	0.0	0.0	0.0
	REND. MÉDIO	615	615	615	0.0	0.0	--	--
PARÁ	ÁREA I	149 806	149 720	149 816	0.0	0.1	24.3	24.3
	ÁREA II	149 806	149 720	149 816	0.0	0.1	25.1	25.1
	PRODUÇÃO	146 409	142 174	142 002	-3.0	-0.1	47.1	50.7
	REND. MÉDIO	977	950	948	-3.0	-0.2	--	--
NORDESTE	ÁREA I	440 060	440 045	440 045	-0.0	0.0	71.3	71.2
	ÁREA II	420 060	420 045	420 045	-0.0	0.0	70.3	70.3
	PRODUÇÃO	145 120	120 018	120 018	-17.3	0.0	46.7	42.8
	REND. MÉDIO	345	286	286	-17.1	0.0	--	--
BAHIA	ÁREA I	440 060	440 045	440 045	-0.0	0.0	71.3	71.2
	ÁREA II	420 060	420 045	420 045	-0.0	0.0	70.3	70.3
	PRODUÇÃO	145 120	120 018	120 018	-17.3	0.0	46.7	42.8
	REND. MÉDIO	345	286	286	-17.1	0.0	--	--
SUDESTE	ÁREA I	17 228	17 372	17 372	0.8	0.0	2.8	2.8
	ÁREA II	17 228	17 372	17 372	0.8	0.0	2.9	2.9
	PRODUÇÃO	11 509	11 765	11 765	2.2	0.0	3.7	4.2
	REND. MÉDIO	668	677	677	1.3	0.0	--	--
ESPÍRITO SANTO	ÁREA I	17 228	17 372	17 372	0.8	0.0	2.8	2.8
	ÁREA II	17 228	17 372	17 372	0.8	0.0	2.9	2.9
	PRODUÇÃO	11 509	11 765	11 765	2.2	0.0	3.7	4.2
	REND. MÉDIO	668	677	677	1.3	0.0	--	--
CENTRO-OESTE	ÁREA I	625	630	630	0.8	0.0	0.1	0.1
	ÁREA II	625	630	630	0.8	0.0	0.1	0.1
	PRODUÇÃO	385	407	407	5.7	0.0	0.1	0.1
	REND. MÉDIO	616	646	646	4.9	0.0	--	--
MATO GROSSO	ÁREA I	625	630	630	0.8	0.0	0.1	0.1
	ÁREA II	625	630	630	0.8	0.0	0.1	0.1
	PRODUÇÃO	385	407	407	5.7	0.0	0.1	0.1
	REND. MÉDIO	616	646	646	4.9	0.0	--	--

Nota - Área (ha), Produção (t) e Rendimento Médio (kg/ha).

Para as Unidades da Federação que, por força do calendário agrícola, ainda não dispõem das estimativas iniciais, os dados correspondem a uma projeção obtida a partir das informações de anos anteriores.

ÁREA I é a área plantada.

ÁREA II é a área colhida ou a ser colhida.

Fonte: IBGE, Diretoria de Pesquisas, Coordenação de Agropecuária, Levantamento Sistemático da Produção Agrícola, Janeiro/2022.

CAFÉ (em grão) - TOTAL

Janeiro 2022

GRANDES REGIÕES E UNIDADES DA FEDERAÇÃO	VARIÁVEL	SAFRA 2021	SAFRA 2022		VARIÇÃO (%)		PARTICIPAÇÃO	
			3º PROGNÓSTICO	JANEIRO	ANUAL	PROG/JAN	SAFRA 2021	SAFRA 2022
TOTAL	ÁREA I	1 849 556	1 870 171	1 864 868	0.8	-0.3	100.0	100.0
	ÁREA II	1 829 273	1 852 851	1 847 550	1.0	-0.3	100.0	100.0
	PRODUÇÃO	2 940 503	3 350 857	3 339 857	13.6	-0.3	100.0	100.0
	REND. MÉDIO	1 607	1 808	1 808	12.5	0.0	--	--
NORTE	ÁREA I	72 137	79 724	79 722	10.5	-0.0	3.9	4.3
	ÁREA II	71 622	79 212	79 210	10.6	-0.0	3.9	4.3
	PRODUÇÃO	178 581	174 885	174 883	-2.1	-0.0	6.1	5.2
	REND. MÉDIO	2 493	2 208	2 208	-11.4	0.0	--	--
RONDÔNIA	ÁREA I	66 169	73 766	73 766	11.5	0.0	3.6	4.0
	ÁREA II	66 169	73 766	73 766	11.5	0.0	3.6	4.0
	PRODUÇÃO	171 348	167 828	167 828	-2.1	0.0	5.8	5.0
	REND. MÉDIO	2 590	2 275	2 275	-12.2	0.0	--	--
ACRE	ÁREA I	1 100	1 090	1 090	-0.9	0.0	0.1	0.1
	ÁREA II	1 062	1 055	1 055	-0.7	0.0	0.1	0.1
	PRODUÇÃO	2 490	2 317	2 317	-6.9	0.0	0.1	0.1
	REND. MÉDIO	2 345	2 196	2 196	-6.4	0.0	--	--
AMAZONAS	ÁREA I	4 622	4 622	4 622	0.0	0.0	0.2	0.2
	ÁREA II	4 145	4 145	4 145	0.0	0.0	0.2	0.2
	PRODUÇÃO	4 515	4 515	4 515	0.0	0.0	0.2	0.1
	REND. MÉDIO	1 089	1 089	1 089	0.0	0.0	--	--
PARÁ	ÁREA I	246	246	244	-0.8	-0.8	0.0	0.0
	ÁREA II	246	246	244	-0.8	-0.8	0.0	0.0
	PRODUÇÃO	228	225	223	-2.2	-0.9	0.0	0.0
	REND. MÉDIO	927	915	914	-1.4	-0.1	--	--
NORDESTE	ÁREA I	124 110	124 148	124 146	0.0	-0.0	6.7	6.7
	ÁREA II	106 105	108 143	108 141	1.9	-0.0	5.8	5.9
	PRODUÇÃO	207 766	224 927	224 926	8.3	-0.0	7.1	6.7
	REND. MÉDIO	1 958	2 080	2 080	6.2	0.0	--	--
CEARÁ	ÁREA I	1 407	1 437	1 435	2.0	-0.1	0.1	0.1
	ÁREA II	1 407	1 437	1 435	2.0	-0.1	0.1	0.1
	PRODUÇÃO	483	403	402	-16.8	-0.2	0.0	0.0
	REND. MÉDIO	343	280	280	-18.4	0.0	--	--
PERNAMBUCO	ÁREA I	1 203	1 211	1 211	0.7	0.0	0.1	0.1
	ÁREA II	1 198	1 206	1 206	0.7	0.0	0.1	0.1
	PRODUÇÃO	283	514	514	81.6	0.0	0.0	0.0
	REND. MÉDIO	236	426	426	80.5	0.0	--	--
BAHIA	ÁREA I	121 500	121 500	121 500	0.0	0.0	6.6	6.5
	ÁREA II	103 500	105 500	105 500	1.9	0.0	5.7	5.7
	PRODUÇÃO	207 000	224 010	224 010	8.2	0.0	7.0	6.7
	REND. MÉDIO	2 000	2 123	2 123	6.2	0.0	--	--
SUDESTE	ÁREA I	1 601 064	1 613 837	1 613 838	0.8	0.0	86.6	86.5
	ÁREA II	1 599 353	1 613 034	1 613 037	0.9	0.0	87.4	87.3
	PRODUÇÃO	2 477 580	2 879 648	2 879 651	16.2	0.0	84.3	86.2
	REND. MÉDIO	1 549	1 785	1 785	15.2	0.0	--	--
MINAS GERAIS	ÁREA I	1 002 787	1 005 635	1 005 635	0.3	0.0	54.2	53.9
	ÁREA II	1 002 289	1 005 635	1 005 635	0.3	0.0	54.8	54.4
	PRODUÇÃO	1 359 828	1 627 540	1 627 540	19.7	0.0	46.2	48.7
	REND. MÉDIO	1 357	1 618	1 618	19.2	0.0	--	--

CAFÉ (em grão) - TOTAL

Janeiro 2022

GRANDES REGIÕES E UNIDADES DA FEDERAÇÃO	VARIÁVEL	SAFRA 2021	SAFRA 2022		VARIACÃO (%)		PARTICIPACÃO	
			3º PROGNÓSTICO	JANEIRO	ANUAL	PROG/JAN	SAFRA 2021	SAFRA 2022
ESPÍRITO SANTO	ÁREA I	389 621	396 644	396 644	1.8	0.0	21.1	21.3
	ÁREA II	389 601	396 644	396 644	1.8	0.0	21.3	21.5
	PRODUÇÃO	841 360	886 423	886 423	5.4	0.0	28.6	26.5
	REND. MÉDIO	2 160	2 235	2 235	3.5	0.0	--	--
RIO DE JANEIRO	ÁREA I	11 909	11 939	11 940	0.3	0.0	0.6	0.6
	ÁREA II	10 716	11 136	11 139	3.9	0.0	0.6	0.6
	PRODUÇÃO	17 404	20 207	20 210	16.1	0.0	0.6	0.6
	REND. MÉDIO	1 624	1 815	1 814	11.7	-0.1	--	--
SÃO PAULO	ÁREA I	196 747	199 619	199 619	1.5	0.0	10.6	10.7
	ÁREA II	196 747	199 619	199 619	1.5	0.0	10.8	10.8
	PRODUÇÃO	258 988	345 478	345 478	33.4	0.0	8.8	10.3
	REND. MÉDIO	1 316	1 731	1 731	31.5	0.0	--	--
SUL	ÁREA I	33 100	33 100	27 800	-16.0	-16.0	1.8	1.5
	ÁREA II	33 100	33 100	27 800	-16.0	-16.0	1.8	1.5
	PRODUÇÃO	52 600	45 000	34 000	-35.4	-24.4	1.8	1.0
	REND. MÉDIO	1 589	1 360	1 223	-23.0	-10.1	--	--
PARANÁ	ÁREA I	33 100	33 100	27 800	-16.0	-16.0	1.8	1.5
	ÁREA II	33 100	33 100	27 800	-16.0	-16.0	1.8	1.5
	PRODUÇÃO	52 600	45 000	34 000	-35.4	-24.4	1.8	1.0
	REND. MÉDIO	1 589	1 360	1 223	-23.0	-10.1	--	--
CENTRO-OESTE	ÁREA I	19 145	19 362	19 362	1.1	0.0	1.0	1.0
	ÁREA II	19 093	19 362	19 362	1.4	0.0	1.0	1.0
	PRODUÇÃO	23 976	26 397	26 397	10.1	0.0	0.8	0.8
	REND. MÉDIO	1 256	1 363	1 363	8.5	0.0	--	--
MATO GROSSO DO SUL	ÁREA I	247	246	246	-0.4	0.0	0.0	0.0
	ÁREA II	245	246	246	0.4	0.0	0.0	0.0
	PRODUÇÃO	231	238	238	3.0	0.0	0.0	0.0
	REND. MÉDIO	943	967	967	2.5	0.0	--	--
MATO GROSSO	ÁREA I	11 672	11 880	11 880	1.8	0.0	0.6	0.6
	ÁREA II	11 622	11 880	11 880	2.2	0.0	0.6	0.6
	PRODUÇÃO	6 465	8 242	8 242	27.5	0.0	0.2	0.2
	REND. MÉDIO	556	694	694	24.8	0.0	--	--
GOIÁS	ÁREA I	6 816	6 826	6 826	0.1	0.0	0.4	0.4
	ÁREA II	6 816	6 826	6 826	0.1	0.0	0.4	0.4
	PRODUÇÃO	16 344	17 129	17 129	4.8	0.0	0.6	0.5
	REND. MÉDIO	2 398	2 509	2 509	4.6	0.0	--	--
DISTRITO FEDERAL	ÁREA I	410	410	410	0.0	0.0	0.0	0.0
	ÁREA II	410	410	410	0.0	0.0	0.0	0.0
	PRODUÇÃO	936	788	788	-15.8	0.0	0.0	0.0
	REND. MÉDIO	2 283	1 922	1 922	-15.8	0.0	--	--

Nota - Área (ha), Produção (t) e Rendimento Médio (kg/ha).

Para as Unidades da Federação que, por força do calendário agrícola, ainda não dispõem das estimativas iniciais, os dados correspondem a uma projeção obtida a partir das informações de anos anteriores.

ÁREA I é a área plantada.

ÁREA II é a área colhida ou a ser colhida.

Fonte: IBGE, Diretoria de Pesquisas, Coordenação de Agropecuária, Levantamento Sistemático da Produção Agrícola, Janeiro/2022.

CAFÉ (em grão) - ARÁBICA

Janeiro 2022

GRANDES REGIÕES E UNIDADES DA FEDERAÇÃO	VARIÁVEL	SAFRA 2021	SAFRA 2022		VARIÇÃO (%)		PARTICIPAÇÃO	
			3º PROGNÓSTICO	JANEIRO	ANUAL	PROG/JAN	SAFRA 2021	SAFRA 2022
TOTAL	ÁREA I	1 448 579	1 455 938	1 450 637	0.1	-0.4	100.0	100.0
	ÁREA II	1 433 881	1 444 130	1 438 831	0.3	-0.4	100.0	100.0
	PRODUÇÃO	1 922 222	2 320 583	2 309 585	20.2	-0.5	100.0	100.0
	REND. MÉDIO	1 341	1 607	1 605	19.7	-0.1	--	--
NORTE	ÁREA I	2 000	2 000	2 000	0.0	0.0	0.1	0.1
	ÁREA II	2 000	2 000	2 000	0.0	0.0	0.1	0.1
	PRODUÇÃO	1 836	1 836	1 836	0.0	0.0	0.1	0.1
	REND. MÉDIO	918	918	918	0.0	0.0	--	--
AMAZONAS	ÁREA I	2 000	2 000	2 000	0.0	0.0	0.1	0.1
	ÁREA II	2 000	2 000	2 000	0.0	0.0	0.1	0.1
	PRODUÇÃO	1 836	1 836	1 836	0.0	0.0	0.1	0.1
	REND. MÉDIO	918	918	918	0.0	0.0	--	--
NORDESTE	ÁREA I	78 500	78 538	78 536	0.0	-0.0	5.4	5.4
	ÁREA II	65 495	67 533	67 531	3.1	-0.0	4.6	4.7
	PRODUÇÃO	74 725	89 899	89 898	20.3	-0.0	3.9	3.9
	REND. MÉDIO	1 141	1 331	1 331	16.7	0.0	--	--
CEARÁ	ÁREA I	1 297	1 327	1 325	2.2	-0.2	0.1	0.1
	ÁREA II	1 297	1 327	1 325	2.2	-0.2	0.1	0.1
	PRODUÇÃO	442	375	374	-15.4	-0.3	0.0	0.0
	REND. MÉDIO	341	283	282	-17.3	-0.4	--	--
PERNAMBUCO	ÁREA I	1 203	1 211	1 211	0.7	0.0	0.1	0.1
	ÁREA II	1 198	1 206	1 206	0.7	0.0	0.1	0.1
	PRODUÇÃO	283	514	514	81.6	0.0	0.0	0.0
	REND. MÉDIO	236	426	426	80.5	0.0	--	--
BAHIA	ÁREA I	76 000	76 000	76 000	0.0	0.0	5.2	5.2
	ÁREA II	63 000	65 000	65 000	3.2	0.0	4.4	4.5
	PRODUÇÃO	74 000	89 010	89 010	20.3	0.0	3.8	3.9
	REND. MÉDIO	1 175	1 369	1 369	16.5	0.0	--	--
SUDESTE	ÁREA I	1 327 480	1 334 792	1 334 793	0.6	0.0	91.6	92.0
	ÁREA II	1 325 789	1 333 989	1 333 992	0.6	0.0	92.5	92.7
	PRODUÇÃO	1 775 518	2 165 661	2 165 664	22.0	0.0	92.4	93.8
	REND. MÉDIO	1 339	1 623	1 623	21.2	0.0	--	--
MINAS GERAIS	ÁREA I	994 272	996 187	996 187	0.2	0.0	68.6	68.7
	ÁREA II	993 774	996 187	996 187	0.2	0.0	69.3	69.2
	PRODUÇÃO	1 343 980	1 609 205	1 609 205	19.7	0.0	69.9	69.7
	REND. MÉDIO	1 352	1 615	1 615	19.5	0.0	--	--
ESPÍRITO SANTO	ÁREA I	124 599	127 094	127 094	2.0	0.0	8.6	8.8
	ÁREA II	124 599	127 094	127 094	2.0	0.0	8.7	8.8
	PRODUÇÃO	155 234	190 847	190 847	22.9	0.0	8.1	8.3
	REND. MÉDIO	1 246	1 502	1 502	20.5	0.0	--	--
RIO DE JANEIRO	ÁREA I	11 909	11 939	11 940	0.3	0.0	0.8	0.8
	ÁREA II	10 716	11 136	11 139	3.9	0.0	0.7	0.8
	PRODUÇÃO	17 404	20 207	20 210	16.1	0.0	0.9	0.9
	REND. MÉDIO	1 624	1 815	1 814	11.7	-0.1	--	--
SÃO PAULO	ÁREA I	196 700	199 572	199 572	1.5	0.0	13.6	13.8
	ÁREA II	196 700	199 572	199 572	1.5	0.0	13.7	13.9
	PRODUÇÃO	258 900	345 402	345 402	33.4	0.0	13.5	15.0
	REND. MÉDIO	1 316	1 731	1 731	31.5	0.0	--	--

CAFÉ (em grão) - ARÁBICA

Janeiro 2022

GRANDES REGIÕES E UNIDADES DA FEDERAÇÃO	VARIÁVEL	SAFRA 2021	SAFRA 2022		VARIÇÃO (%)		PARTICIPAÇÃO	
			3º PROGNÓSTICO	JANEIRO	ANUAL	PROG/JAN	SAFRA 2021	SAFRA 2022
SUL	ÁREA I	33 100	33 100	27 800	-16.0	-16.0	2.3	1.9
	ÁREA II	33 100	33 100	27 800	-16.0	-16.0	2.3	1.9
	PRODUÇÃO	52 600	45 000	34 000	-35.4	-24.4	2.7	1.5
	REND. MÉDIO	1 589	1 360	1 223	-23.0	-10.1	--	--
PARANÁ	ÁREA I	33 100	33 100	27 800	-16.0	-16.0	2.3	1.9
	ÁREA II	33 100	33 100	27 800	-16.0	-16.0	2.3	1.9
	PRODUÇÃO	52 600	45 000	34 000	-35.4	-24.4	2.7	1.5
	REND. MÉDIO	1 589	1 360	1 223	-23.0	-10.1	--	--
CENTRO-OESTE	ÁREA I	7 499	7 508	7 508	0.1	0.0	0.5	0.5
	ÁREA II	7 497	7 508	7 508	0.1	0.0	0.5	0.5
	PRODUÇÃO	17 543	18 187	18 187	3.7	0.0	0.9	0.8
	REND. MÉDIO	2 340	2 422	2 422	3.5	0.0	--	--
MATO GROSSO DO SUL	ÁREA I	247	246	246	-0.4	0.0	0.0	0.0
	ÁREA II	245	246	246	0.4	0.0	0.0	0.0
	PRODUÇÃO	231	238	238	3.0	0.0	0.0	0.0
	REND. MÉDIO	943	967	967	2.5	0.0	--	--
MATO GROSSO	ÁREA I	26	26	26	0.0	0.0	0.0	0.0
	ÁREA II	26	26	26	0.0	0.0	0.0	0.0
	PRODUÇÃO	32	32	32	0.0	0.0	0.0	0.0
	REND. MÉDIO	1 231	1 231	1 231	0.0	0.0	--	--
GOIÁS	ÁREA I	6 816	6 826	6 826	0.1	0.0	0.5	0.5
	ÁREA II	6 816	6 826	6 826	0.1	0.0	0.5	0.5
	PRODUÇÃO	16 344	17 129	17 129	4.8	0.0	0.9	0.7
	REND. MÉDIO	2 398	2 509	2 509	4.6	0.0	--	--
DISTRITO FEDERAL	ÁREA I	410	410	410	0.0	0.0	0.0	0.0
	ÁREA II	410	410	410	0.0	0.0	0.0	0.0
	PRODUÇÃO	936	788	788	-15.8	0.0	0.0	0.0
	REND. MÉDIO	2 283	1 922	1 922	-15.8	0.0	--	--

Nota - Área (ha), Produção (t) e Rendimento Médio (kg/ha).

Para as Unidades da Federação que, por força do calendário agrícola, ainda não dispõem das estimativas iniciais, os dados correspondem a uma projeção obtida a partir das informações de anos anteriores.

ÁREA I é a área plantada.

ÁREA II é a área colhida ou a ser colhida.

Fonte: IBGE, Diretoria de Pesquisas, Coordenação de Agropecuária, Levantamento Sistemático da Produção Agrícola, Janeiro/2022.

CAFÉ (em grão) - CANEPHORA

Janeiro 2022

GRANDES REGIÕES E UNIDADES DA FEDERAÇÃO	VARIÁVEL	SAFRA 2021	SAFRA 2022		VARIACÃO (%)		PARTICIPAÇÃO	
			3º PROGNÓSTICO	JANEIRO	ANUAL	PROG/JAN	SAFRA 2021	SAFRA 2022
TOTAL	ÁREA I	400 977	414 233	414 231	3.3	-0.0	100.0	100.0
	ÁREA II	395 392	408 721	408 719	3.4	-0.0	100.0	100.0
	PRODUÇÃO	1 018 281	1 030 274	1 030 272	1.2	-0.0	100.0	100.0
	REND. MÉDIO	2 575	2 521	2 521	-2.1	0.0	--	--
NORTE	ÁREA I	70 137	77 724	77 722	10.8	-0.0	17.5	18.8
	ÁREA II	69 622	77 212	77 210	10.9	-0.0	17.6	18.9
	PRODUÇÃO	176 745	173 049	173 047	-2.1	-0.0	17.4	16.8
	REND. MÉDIO	2 539	2 241	2 241	-11.7	0.0	--	--
RONDÔNIA	ÁREA I	66 169	73 766	73 766	11.5	0.0	16.5	17.8
	ÁREA II	66 169	73 766	73 766	11.5	0.0	16.7	18.0
	PRODUÇÃO	171 348	167 828	167 828	-2.1	0.0	16.8	16.3
	REND. MÉDIO	2 590	2 275	2 275	-12.2	0.0	--	--
ACRE	ÁREA I	1 100	1 090	1 090	-0.9	0.0	0.3	0.3
	ÁREA II	1 062	1 055	1 055	-0.7	0.0	0.3	0.3
	PRODUÇÃO	2 490	2 317	2 317	-6.9	0.0	0.2	0.2
	REND. MÉDIO	2 345	2 196	2 196	-6.4	0.0	--	--
AMAZONAS	ÁREA I	2 622	2 622	2 622	0.0	0.0	0.7	0.6
	ÁREA II	2 145	2 145	2 145	0.0	0.0	0.5	0.5
	PRODUÇÃO	2 679	2 679	2 679	0.0	0.0	0.3	0.3
	REND. MÉDIO	1 249	1 249	1 249	0.0	0.0	--	--
PARÁ	ÁREA I	246	246	244	-0.8	-0.8	0.1	0.1
	ÁREA II	246	246	244	-0.8	-0.8	0.1	0.1
	PRODUÇÃO	228	225	223	-2.2	-0.9	0.0	0.0
	REND. MÉDIO	927	915	914	-1.4	-0.1	--	--
NORDESTE	ÁREA I	45 610	45 610	45 610	0.0	0.0	11.4	11.0
	ÁREA II	40 610	40 610	40 610	0.0	0.0	10.3	9.9
	PRODUÇÃO	133 041	135 028	135 028	1.5	0.0	13.1	13.1
	REND. MÉDIO	3 276	3 325	3 325	1.5	0.0	--	--
CEARÁ	ÁREA I	110	110	110	0.0	0.0	0.0	0.0
	ÁREA II	110	110	110	0.0	0.0	0.0	0.0
	PRODUÇÃO	41	28	28	-31.7	0.0	0.0	0.0
	REND. MÉDIO	373	255	255	-31.6	0.0	--	--
BAHIA	ÁREA I	45 500	45 500	45 500	0.0	0.0	11.3	11.0
	ÁREA II	40 500	40 500	40 500	0.0	0.0	10.2	9.9
	PRODUÇÃO	133 000	135 000	135 000	1.5	0.0	13.1	13.1
	REND. MÉDIO	3 284	3 333	3 333	1.5	0.0	--	--
SUDESTE	ÁREA I	273 584	279 045	279 045	2.0	0.0	68.2	67.4
	ÁREA II	273 564	279 045	279 045	2.0	0.0	69.2	68.3
	PRODUÇÃO	702 062	713 987	713 987	1.7	0.0	68.9	69.3
	REND. MÉDIO	2 566	2 559	2 559	-0.3	0.0	--	--
MINAS GERAIS	ÁREA I	8 515	9 448	9 448	11.0	0.0	2.1	2.3
	ÁREA II	8 515	9 448	9 448	11.0	0.0	2.2	2.3
	PRODUÇÃO	15 848	18 335	18 335	15.7	0.0	1.6	1.8
	REND. MÉDIO	1 861	1 941	1 941	4.3	0.0	--	--
ESPÍRITO SANTO	ÁREA I	265 022	269 550	269 550	1.7	0.0	66.1	65.1
	ÁREA II	265 002	269 550	269 550	1.7	0.0	67.0	65.9
	PRODUÇÃO	686 126	695 576	695 576	1.4	0.0	67.4	67.5
	REND. MÉDIO	2 589	2 581	2 581	-0.3	0.0	--	--

CAFÉ (em grão) - CANEPHORA

Janeiro 2022

GRANDES REGIÕES E UNIDADES DA FEDERAÇÃO	VARIÁVEL	SAFRA 2021	SAFRA 2022		VARIÇÃO (%)		PARTICIPAÇÃO	
			3º PROGNÓSTICO	JANEIRO	ANUAL	PROG/JAN	SAFRA 2021	SAFRA 2022
SÃO PAULO	ÁREA I	47	47	47	0.0	0.0	0.0	0.0
	ÁREA II	47	47	47	0.0	0.0	0.0	0.0
	PRODUÇÃO	88	76	76	-13.6	0.0	0.0	0.0
	REND. MÉDIO	1 872	1 617	1 617	-13.6	0.0	--	--
CENTRO-OESTE	ÁREA I	11 646	11 854	11 854	1.8	0.0	2.9	2.9
	ÁREA II	11 596	11 854	11 854	2.2	0.0	2.9	2.9
	PRODUÇÃO	6 433	8 210	8 210	27.6	0.0	0.6	0.8
	REND. MÉDIO	555	693	693	24.9	0.0	--	--
MATO GROSSO	ÁREA I	11 646	11 854	11 854	1.8	0.0	2.9	2.9
	ÁREA II	11 596	11 854	11 854	2.2	0.0	2.9	2.9
	PRODUÇÃO	6 433	8 210	8 210	27.6	0.0	0.6	0.8
	REND. MÉDIO	555	693	693	24.9	0.0	--	--

Nota - Área (ha), Produção (t) e Rendimento Médio (kg/ha).

Para as Unidades da Federação que, por força do calendário agrícola, ainda não dispõem das estimativas iniciais, os dados correspondem a uma projeção obtida a partir das informações de anos anteriores.

ÁREA I é a área plantada.

ÁREA II é a área colhida ou a ser colhida.

Fonte: IBGE, Diretoria de Pesquisas, Coordenação de Agropecuária, Levantamento Sistemático da Produção Agrícola, Janeiro/2022.

CANA-DE-AÇÚCAR

Janeiro 2022

GRANDES REGIÕES E UNIDADES DA FEDERAÇÃO	VARIÁVEL	SAFRA 2021	SAFRA 2022		VARIACÃO (%)		PARTICIPACÃO	
			3º PROGNÓSTICO	JANEIRO	ANUAL	PROG/JAN	SAFRA 2021	SAFRA 2022
TOTAL	ÁREA I	8 884 003	9 928 966	9 930 628	11.8	0.0	100.0	100.0
	ÁREA II	8 858 657	9 924 906	9 927 937	12.1	0.0	100.0	100.0
	PRODUÇÃO	609 281 544	733 484 516	735 150 408	20.7	0.2	100.0	100.0
	REND. MÉDIO	68 778	73 903	74 049	7.7	0.2	--	--
NORTE	ÁREA I	59 538	59 595	62 123	4.3	4.2	0.7	0.6
	ÁREA II	59 424	59 481	62 009	4.4	4.3	0.7	0.6
	PRODUÇÃO	4 375 469	4 403 315	4 586 497	4.8	4.2	0.7	0.6
	REND. MÉDIO	73 631	74 029	73 965	0.5	-0.1	--	--
RONDÔNIA	ÁREA I	672	684	684	1.8	0.0	0.0	0.0
	ÁREA II	621	633	633	1.9	0.0	0.0	0.0
	PRODUÇÃO	22 208	25 561	25 561	15.1	0.0	0.0	0.0
	REND. MÉDIO	35 762	40 381	40 381	12.9	0.0	--	--
ACRE	ÁREA I	503	495	495	-1.6	0.0	0.0	0.0
	ÁREA II	471	463	463	-1.7	0.0	0.0	0.0
	PRODUÇÃO	12 439	12 346	12 346	-0.7	0.0	0.0	0.0
	REND. MÉDIO	26 410	26 665	26 665	1.0	0.0	--	--
AMAZONAS	ÁREA I	4 704	4 704	4 704	0.0	0.0	0.1	0.0
	ÁREA II	4 690	4 690	4 690	0.0	0.0	0.1	0.0
	PRODUÇÃO	234 500	267 297	267 297	14.0	0.0	0.0	0.0
	REND. MÉDIO	50 000	56 993	56 993	14.0	0.0	--	--
RORAIMA	ÁREA I	291	291	291	0.0	0.0	0.0	0.0
	ÁREA II	286	286	286	0.0	0.0	0.0	0.0
	PRODUÇÃO	3 976	3 976	3 976	0.0	0.0	0.0	0.0
	REND. MÉDIO	13 902	13 902	13 902	0.0	0.0	--	--
PARÁ	ÁREA I	14 915	14 968	17 496	17.3	16.9	0.2	0.2
	ÁREA II	14 915	14 968	17 496	17.3	16.9	0.2	0.2
	PRODUÇÃO	1 057 537	1 051 620	1 234 802	16.8	17.4	0.2	0.2
	REND. MÉDIO	70 904	70 258	70 576	-0.5	0.5	--	--
TOCANTINS	ÁREA I	38 453	38 453	38 453	0.0	0.0	0.4	0.4
	ÁREA II	38 441	38 441	38 441	0.0	0.0	0.4	0.4
	PRODUÇÃO	3 044 809	3 042 515	3 042 515	-0.1	0.0	0.5	0.4
	REND. MÉDIO	79 207	79 148	79 148	-0.1	0.0	--	--
NORDESTE	ÁREA I	926 384	898 325	899 176	-2.9	0.1	10.4	9.1
	ÁREA II	904 154	897 714	898 565	-0.6	0.1	10.2	9.1
	PRODUÇÃO	53 802 854	52 752 741	52 973 475	-1.5	0.4	8.8	7.2
	REND. MÉDIO	59 506	58 763	58 953	-0.9	0.3	--	--
MARANHÃO	ÁREA I	47 334	47 348	48 223	1.9	1.8	0.5	0.5
	ÁREA II	47 334	47 348	48 223	1.9	1.8	0.5	0.5
	PRODUÇÃO	2 759 891	2 669 810	2 888 720	4.7	8.2	0.5	0.4
	REND. MÉDIO	58 307	56 387	59 903	2.7	6.2	--	--
PIAUI	ÁREA I	17 892	17 898	17 898	0.0	0.0	0.2	0.2
	ÁREA II	17 892	17 898	17 898	0.0	0.0	0.2	0.2
	PRODUÇÃO	1 110 157	1 071 629	1 071 328	-3.5	-0.0	0.2	0.1
	REND. MÉDIO	62 048	59 874	59 857	-3.5	-0.0	--	--
CEARÁ	ÁREA I	9 431	9 552	9 528	1.0	-0.3	0.1	0.1
	ÁREA II	9 431	9 552	9 528	1.0	-0.3	0.1	0.1
	PRODUÇÃO	574 908	479 772	481 897	-16.2	0.4	0.1	0.1
	REND. MÉDIO	60 959	50 227	50 577	-17.0	0.7	--	--

CANA-DE-AÇÚCAR

Janeiro 2022

GRANDES REGIÕES E UNIDADES DA FEDERAÇÃO	VARIÁVEL	SAFRA 2021	SAFRA 2022		VARIACÃO (%)		PARTICIPACÃO	
			3º PROGNÓSTICO	JANEIRO	ANUAL	PROG/JAN	SAFRA 2021	SAFRA 2022
RIO GRANDE DO NORTE	ÁREA I	66 667	66 751	66 751	0.1	0.0	0.8	0.7
	ÁREA II	66 127	66 211	66 211	0.1	0.0	0.7	0.7
	PRODUÇÃO	4 058 263	4 018 264	4 018 264	-1.0	0.0	0.7	0.5
	REND. MÉDIO	61 371	60 689	60 689	-1.1	0.0	--	--
PARAÍBA	ÁREA I	100 461	100 467	100 467	0.0	0.0	1.1	1.0
	ÁREA II	100 261	100 467	100 467	0.2	0.0	1.1	1.0
	PRODUÇÃO	5 539 533	5 378 232	5 378 232	-2.9	0.0	0.9	0.7
	REND. MÉDIO	55 251	53 532	53 532	-3.1	0.0	--	--
PERNAMBUCO	ÁREA I	258 488	256 586	256 586	-0.7	0.0	2.9	2.6
	ÁREA II	256 517	256 515	256 515	-0.0	0.0	2.9	2.6
	PRODUÇÃO	14 522 953	13 962 539	13 962 539	-3.9	0.0	2.4	1.9
	REND. MÉDIO	56 616	54 432	54 432	-3.9	0.0	--	--
ALAGOAS	ÁREA I	315 000	279 772	279 772	-11.2	0.0	3.5	2.8
	ÁREA II	296 000	279 772	279 772	-5.5	0.0	3.3	2.8
	PRODUÇÃO	17 990 900	17 555 689	17 555 689	-2.4	0.0	3.0	2.4
	REND. MÉDIO	60 780	62 750	62 750	3.2	0.0	--	--
SERGIPE	ÁREA I	33 111	39 951	39 951	20.7	0.0	0.4	0.4
	ÁREA II	32 592	39 951	39 951	22.6	0.0	0.4	0.4
	PRODUÇÃO	1 721 249	2 016 806	2 016 806	17.2	0.0	0.3	0.3
	REND. MÉDIO	52 812	50 482	50 482	-4.4	0.0	--	--
BAHIA	ÁREA I	78 000	80 000	80 000	2.6	0.0	0.9	0.8
	ÁREA II	78 000	80 000	80 000	2.6	0.0	0.9	0.8
	PRODUÇÃO	5 525 000	5 600 000	5 600 000	1.4	0.0	0.9	0.8
	REND. MÉDIO	70 833	70 000	70 000	-1.2	0.0	--	--
SUDESTE	ÁREA I	5 488 331	6 530 057	6 529 074	19.0	-0.0	61.8	65.7
	ÁREA II	5 488 094	6 530 015	6 529 014	19.0	-0.0	62.0	65.8
	PRODUÇÃO	376 446 786	497 337 529	497 353 582	32.1	0.0	61.8	67.7
	REND. MÉDIO	68 593	76 162	76 176	11.1	0.0	--	--
MINAS GERAIS	ÁREA I	977 766	1 004 563	1 004 563	2.7	0.0	11.0	10.1
	ÁREA II	977 571	1 004 563	1 004 563	2.8	0.0	11.0	10.1
	PRODUÇÃO	69 915 645	77 764 404	77 764 404	11.2	0.0	11.5	10.6
	REND. MÉDIO	71 520	77 411	77 411	8.2	0.0	--	--
ESPÍRITO SANTO	ÁREA I	43 325	60 794	60 794	40.3	0.0	0.5	0.6
	ÁREA II	43 325	60 794	60 794	40.3	0.0	0.5	0.6
	PRODUÇÃO	2 513 228	3 786 739	3 786 739	50.7	0.0	0.4	0.5
	REND. MÉDIO	58 009	62 288	62 288	7.4	0.0	--	--
RIO DE JANEIRO	ÁREA I	52 830	52 665	51 682	-2.2	-1.9	0.6	0.5
	ÁREA II	52 788	52 623	51 622	-2.2	-1.9	0.6	0.5
	PRODUÇÃO	2 207 278	2 268 855	2 284 908	3.5	0.7	0.4	0.3
	REND. MÉDIO	41 814	43 115	44 262	5.9	2.7	--	--
SÃO PAULO	ÁREA I	4 414 410	5 412 035	5 412 035	22.6	0.0	49.7	54.5
	ÁREA II	4 414 410	5 412 035	5 412 035	22.6	0.0	49.8	54.5
	PRODUÇÃO	301 810 635	413 517 531	413 517 531	37.0	0.0	49.5	56.2
	REND. MÉDIO	68 369	76 407	76 407	11.8	0.0	--	--
SUL	ÁREA I	566 626	566 215	567 715	0.2	0.3	6.4	5.7
	ÁREA II	565 236	564 653	566 153	0.2	0.3	6.4	5.7
	PRODUÇÃO	35 388 042	35 368 108	36 527 208	3.2	3.3	5.8	5.0
	REND. MÉDIO	62 608	62 637	64 518	3.1	3.0	--	--

CANA-DE-AÇÚCAR

Janeiro 2022

GRANDES REGIÕES E UNIDADES DA FEDERAÇÃO	VARIÁVEL	SAFRA 2021	SAFRA 2022		VARIÇÃO (%)		PARTICIPAÇÃO	
			3º PROGNÓSTICO	JANEIRO	ANUAL	PROG/JAN	SAFRA 2021	SAFRA 2022
PARANÁ	ÁREA I	547 100	547 100	548 600	0.3	0.3	6.2	5.5
	ÁREA II	547 100	547 100	548 600	0.3	0.3	6.2	5.5
	PRODUÇÃO	34 599 900	34 599 900	35 759 000	3.4	3.4	5.7	4.9
	REND. MÉDIO	63 242	63 242	65 182	3.1	3.1	--	--
SANTA CATARINA	ÁREA I	3 919	3 919	3 919	0.0	0.0	0.0	0.0
	ÁREA II	3 914	3 914	3 914	0.0	0.0	0.0	0.0
	PRODUÇÃO	197 690	191 488	191 488	-3.1	0.0	0.0	0.0
	REND. MÉDIO	50 508	48 924	48 924	-3.1	0.0	--	--
RIO GRANDE DO SUL	ÁREA I	15 607	15 196	15 196	-2.6	0.0	0.2	0.2
	ÁREA II	14 222	13 639	13 639	-4.1	0.0	0.2	0.1
	PRODUÇÃO	590 452	576 720	576 720	-2.3	0.0	0.1	0.1
	REND. MÉDIO	41 517	42 285	42 285	1.8	0.0	--	--
CENTRO-OESTE	ÁREA I	1 843 124	1 874 774	1 872 540	1.6	-0.1	20.7	18.9
	ÁREA II	1 841 749	1 873 043	1 872 196	1.7	-0.0	20.8	18.9
	PRODUÇÃO	139 268 393	143 622 823	143 709 646	3.2	0.1	22.9	19.5
	REND. MÉDIO	75 617	76 679	76 760	1.5	0.1	--	--
MATO GROSSO DO SUL	ÁREA I	673 388	686 145	686 145	1.9	0.0	7.6	6.9
	ÁREA II	673 388	686 145	686 145	1.9	0.0	7.6	6.9
	PRODUÇÃO	47 287 616	49 343 035	49 343 035	4.3	0.0	7.8	6.7
	REND. MÉDIO	70 223	71 913	71 913	2.4	0.0	--	--
MATO GROSSO	ÁREA I	251 025	251 227	248 993	-0.8	-0.9	2.8	2.5
	ÁREA II	249 650	249 496	248 649	-0.4	-0.3	2.8	2.5
	PRODUÇÃO	19 349 547	19 196 818	19 283 641	-0.3	0.5	3.2	2.6
	REND. MÉDIO	77 507	76 942	77 554	0.1	0.8	--	--
GOIÁS	ÁREA I	918 506	937 197	937 197	2.0	0.0	10.3	9.4
	ÁREA II	918 506	937 197	937 197	2.0	0.0	10.4	9.4
	PRODUÇÃO	72 613 899	75 065 593	75 065 593	3.4	0.0	11.9	10.2
	REND. MÉDIO	79 057	80 096	80 096	1.3	0.0	--	--
DISTRITO FEDERAL	ÁREA I	205	205	205	0.0	0.0	0.0	0.0
	ÁREA II	205	205	205	0.0	0.0	0.0	0.0
	PRODUÇÃO	17 331	17 377	17 377	0.3	0.0	0.0	0.0
	REND. MÉDIO	84 541	84 766	84 766	0.3	0.0	--	--

Nota - Área (ha), Produção (t) e Rendimento Médio (kg/ha).

Para as Unidades da Federação que, por força do calendário agrícola, ainda não dispõem das estimativas iniciais, os dados correspondem a uma projeção obtida a partir das informações de anos anteriores.

ÁREA I é a área plantada.

ÁREA II é a área colhida ou a ser colhida.

Fonte: IBGE, Diretoria de Pesquisas, Coordenação de Agropecuária, Levantamento Sistemático da Produção Agrícola, Janeiro/2022.

CASTANHA-DE-CAJU

Janeiro 2022

GRANDES REGIÕES E UNIDADES DA FEDERAÇÃO	VARIÁVEL	SAFRA 2021	SAFRA 2022		VARIÇÃO (%)		PARTICIPAÇÃO	
			3º PROGNÓSTICO	JANEIRO	ANUAL	PROG/JAN	SAFRA 2021	SAFRA 2022
TOTAL	ÁREA I	427 874	432 142	428 743	0.2	-0.8	100.0	100.0
	ÁREA II	426 813	431 142	427 743	0.2	-0.8	100.0	100.0
	PRODUÇÃO	110 669	135 860	115 909	4.7	-14.7	100.0	100.0
	REND. MÉDIO	259	315	271	4.6	-14.0	--	--
NORTE	ÁREA I	1 074	1 074	1 089	1.4	1.4	0.3	0.3
	ÁREA II	1 074	1 074	1 089	1.4	1.4	0.3	0.3
	PRODUÇÃO	718	757	767	6.8	1.3	0.6	0.7
	REND. MÉDIO	669	705	704	5.2	-0.1	--	--
PARÁ	ÁREA I	1 064	1 064	1 079	1.4	1.4	0.2	0.3
	ÁREA II	1 064	1 064	1 079	1.4	1.4	0.2	0.3
	PRODUÇÃO	708	746	756	6.8	1.3	0.6	0.7
	REND. MÉDIO	665	701	701	5.4	0.0	--	--
TOCANTINS	ÁREA I	10	10	10	0.0	0.0	0.0	0.0
	ÁREA II	10	10	10	0.0	0.0	0.0	0.0
	PRODUÇÃO	10	11	11	10.0	0.0	0.0	0.0
	REND. MÉDIO	1 000	1 100	1 100	10.0	0.0	--	--
NORDESTE	ÁREA I	426 650	430 918	427 504	0.2	-0.8	99.7	99.7
	ÁREA II	425 589	429 918	426 504	0.2	-0.8	99.7	99.7
	PRODUÇÃO	109 862	135 014	115 053	4.7	-14.8	99.3	99.3
	REND. MÉDIO	258	314	270	4.7	-14.0	--	--
MARANHÃO	ÁREA I	10 860	10 406	10 406	-4.2	0.0	2.5	2.4
	ÁREA II	10 860	10 406	10 406	-4.2	0.0	2.5	2.4
	PRODUÇÃO	3 574	3 858	3 858	7.9	0.0	3.2	3.3
	REND. MÉDIO	329	371	371	12.8	0.0	--	--
PIAÚÍ	ÁREA I	72 332	72 894	73 022	1.0	0.2	16.9	17.0
	ÁREA II	72 327	72 894	73 022	1.0	0.2	16.9	17.1
	PRODUÇÃO	19 020	24 623	25 245	32.7	2.5	17.2	21.8
	REND. MÉDIO	263	338	346	31.6	2.4	--	--
CEARÁ	ÁREA I	271 077	275 286	271 744	0.2	-1.3	63.4	63.4
	ÁREA II	271 071	275 286	271 744	0.2	-1.3	63.5	63.5
	PRODUÇÃO	63 076	82 586	62 003	-1.7	-24.9	57.0	53.5
	REND. MÉDIO	233	300	228	-2.1	-24.0	--	--
RIO GRANDE DO NORTE	ÁREA I	50 398	50 401	50 401	0.0	0.0	11.8	11.8
	ÁREA II	50 378	50 401	50 401	0.0	0.0	11.8	11.8
	PRODUÇÃO	16 667	17 040	17 040	2.2	0.0	15.1	14.7
	REND. MÉDIO	331	338	338	2.1	0.0	--	--
PARAÍBA	ÁREA I	2 971	2 876	2 876	-3.2	0.0	0.7	0.7
	ÁREA II	2 941	2 876	2 876	-2.2	0.0	0.7	0.7
	PRODUÇÃO	668	684	684	2.4	0.0	0.6	0.6
	REND. MÉDIO	227	238	238	4.8	0.0	--	--
PERNAMBUCO	ÁREA I	2 235	2 285	2 285	2.2	0.0	0.5	0.5
	ÁREA II	2 235	2 285	2 285	2.2	0.0	0.5	0.5
	PRODUÇÃO	2 833	2 858	2 858	0.9	0.0	2.6	2.5
	REND. MÉDIO	1 268	1 251	1 251	-1.3	0.0	--	--
ALAGOAS	ÁREA I	777	770	770	-0.9	0.0	0.2	0.2
	ÁREA II	777	770	770	-0.9	0.0	0.2	0.2
	PRODUÇÃO	524	500	500	-4.6	0.0	0.5	0.4
	REND. MÉDIO	674	649	649	-3.7	0.0	--	--

CASTANHA-DE-CAJU

Janeiro 2022

GRANDES REGIÕES E UNIDADES DA FEDERAÇÃO	VARIÁVEL	SAFRA 2021	SAFRA 2022		VARIÇÃO (%)		PARTICIPAÇÃO	
			3º PROGNÓSTICO	JANEIRO	ANUAL	PROG/JAN	SAFRA 2021	SAFRA 2022
BAHIA	ÁREA I	16 000	16 000	16 000	0.0	0.0	3.7	3.7
	ÁREA II	15 000	15 000	15 000	0.0	0.0	3.5	3.5
	PRODUÇÃO	3 500	2 865	2 865	-18.1	0.0	3.2	2.5
	REND. MÉDIO	233	191	191	-18.0	0.0	--	--
CENTRO-OESTE	ÁREA I	150	150	150	0.0	0.0	0.0	0.0
	ÁREA II	150	150	150	0.0	0.0	0.0	0.0
	PRODUÇÃO	89	89	89	0.0	0.0	0.1	0.1
	REND. MÉDIO	593	593	593	0.0	0.0	--	--
MATO GROSSO	ÁREA I	150	150	150	0.0	0.0	0.0	0.0
	ÁREA II	150	150	150	0.0	0.0	0.0	0.0
	PRODUÇÃO	89	89	89	0.0	0.0	0.1	0.1
	REND. MÉDIO	593	593	593	0.0	0.0	--	--

Nota - Área (ha), Produção (t) e Rendimento Médio (kg/ha).

Para as Unidades da Federação que, por força do calendário agrícola, ainda não dispõem das estimativas iniciais, os dados correspondem a uma projeção obtida a partir das informações de anos anteriores.

ÁREA I é a área plantada.

ÁREA II é a área colhida ou a ser colhida.

Fonte: IBGE, Diretoria de Pesquisas, Coordenação de Agropecuária, Levantamento Sistemático da Produção Agrícola, Janeiro/2022.

FEIJÃO (em grão) - TOTAL

Janeiro 2022

GRANDES REGIÕES E UNIDADES DA FEDERAÇÃO	VARIÁVEL	SAFRA 2021	SAFRA 2022		VARIÇÃO (%)		PARTICIPAÇÃO	
			3º PROGNÓSTICO	JANEIRO	ANUAL	PROG/JAN	SAFRA 2021	SAFRA 2022
TOTAL	ÁREA I	2 830 845	2 814 698	2 793 965	-1.3	-0.7	100.0	100.0
	ÁREA II	2 719 024	2 760 495	2 740 562	0.8	-0.7	100.0	100.0
	PRODUÇÃO	2 776 373	2 942 831	3 066 820	10.5	4.2	100.0	100.0
	REND. MÉDIO	1 021	1 066	1 119	9.6	5.0	--	--
NORTE	ÁREA I	101 360	98 939	98 940	-2.4	0.0	3.6	3.5
	ÁREA II	100 358	97 976	98 777	-1.6	0.8	3.7	3.6
	PRODUÇÃO	83 921	83 442	83 458	-0.6	0.0	3.0	2.7
	REND. MÉDIO	836	852	845	1.1	-0.8	--	--
RONDÔNIA	ÁREA I	11 376	11 868	11 868	4.3	0.0	0.4	0.4
	ÁREA II	11 376	11 868	11 868	4.3	0.0	0.4	0.4
	PRODUÇÃO	10 371	11 000	11 000	6.1	0.0	0.4	0.4
	REND. MÉDIO	912	927	927	1.6	0.0	--	--
ACRE	ÁREA I	5 221	5 285	5 285	1.2	0.0	0.2	0.2
	ÁREA II	5 211	5 285	5 285	1.4	0.0	0.2	0.2
	PRODUÇÃO	2 871	2 907	2 907	1.3	0.0	0.1	0.1
	REND. MÉDIO	551	550	550	-0.2	0.0	--	--
AMAZONAS	ÁREA I	7 009	7 009	7 009	0.0	0.0	0.2	0.3
	ÁREA II	6 876	6 876	6 876	0.0	0.0	0.3	0.3
	PRODUÇÃO	6 666	6 620	6 620	-0.7	0.0	0.2	0.2
	REND. MÉDIO	969	963	963	-0.6	0.0	--	--
RORAIMA	ÁREA I	4 572	4 572	4 572	0.0	0.0	0.2	0.2
	ÁREA II	4 542	4 542	4 542	0.0	0.0	0.2	0.2
	PRODUÇÃO	3 500	3 613	3 613	3.2	0.0	0.1	0.1
	REND. MÉDIO	771	795	795	3.1	0.0	--	--
PARÁ	ÁREA I	26 897	26 899	26 898	0.0	-0.0	1.0	1.0
	ÁREA II	26 887	26 899	26 898	0.0	-0.0	1.0	1.0
	PRODUÇÃO	20 691	20 848	20 858	0.8	0.0	0.7	0.7
	REND. MÉDIO	770	775	775	0.6	0.0	--	--
AMAPÁ	ÁREA I	4 179	1 200	1 200	-71.3	0.0	0.1	0.0
	ÁREA II	4 160	1 200	1 200	-71.2	0.0	0.2	0.0
	PRODUÇÃO	3 820	1 100	1 100	-71.2	0.0	0.1	0.0
	REND. MÉDIO	918	917	917	-0.1	0.0	--	--
TOCANTINS	ÁREA I	42 106	42 106	42 108	0.0	0.0	1.5	1.5
	ÁREA II	41 306	41 306	42 108	1.9	1.9	1.5	1.5
	PRODUÇÃO	36 002	37 354	37 360	3.8	0.0	1.3	1.2
	REND. MÉDIO	872	904	887	1.7	-1.9	--	--
NORDESTE	ÁREA I	1 376 286	1 390 650	1 397 620	1.6	0.5	48.6	50.0
	ÁREA II	1 280 734	1 337 723	1 344 693	5.0	0.5	47.1	49.1
	PRODUÇÃO	502 539	602 689	609 617	21.3	1.1	18.1	19.9
	REND. MÉDIO	392	451	453	15.6	0.4	--	--
MARANHÃO	ÁREA I	47 738	48 131	48 068	0.7	-0.1	1.7	1.7
	ÁREA II	47 720	48 131	48 068	0.7	-0.1	1.8	1.8
	PRODUÇÃO	26 840	28 071	28 042	4.5	-0.1	1.0	0.9
	REND. MÉDIO	562	583	583	3.7	0.0	--	--
PIAUÍ	ÁREA I	191 321	192 393	199 769	4.4	3.8	6.8	7.2
	ÁREA II	183 506	192 393	199 769	8.9	3.8	6.7	7.3
	PRODUÇÃO	53 280	90 274	100 340	88.3	11.2	1.9	3.3
	REND. MÉDIO	290	469	502	73.1	7.0	--	--

FEIJÃO (em grão) - TOTAL

Janeiro 2022

GRANDES REGIÕES E UNIDADES DA FEDERAÇÃO	VARIÁVEL	SAFRA 2021	SAFRA 2022		VARIÇÃO (%)		PARTICIPAÇÃO	
			3º PROGNÓSTICO	JANEIRO	ANUAL	PROG/JAN	SAFRA 2021	SAFRA 2022
CEARÁ	ÁREA I	376 121	384 248	383 905	2.1	-0.1	13.3	13.7
	ÁREA II	376 121	384 248	383 905	2.1	-0.1	13.8	14.0
	PRODUÇÃO	111 262	101 874	98 765	-11.2	-3.1	4.0	3.2
	REND. MÉDIO	296	265	257	-13.2	-3.0	--	--
RIO GRANDE DO NORTE	ÁREA I	39 834	40 814	40 814	2.5	0.0	1.4	1.5
	ÁREA II	26 951	27 814	27 814	3.2	0.0	1.0	1.0
	PRODUÇÃO	10 364	11 387	11 387	9.9	0.0	0.4	0.4
	REND. MÉDIO	385	409	409	6.2	0.0	--	--
PARAÍBA	ÁREA I	73 993	82 585	82 585	11.6	0.0	2.6	3.0
	ÁREA II	65 512	82 585	82 585	26.1	0.0	2.4	3.0
	PRODUÇÃO	23 107	48 514	48 514	110.0	0.0	0.8	1.6
	REND. MÉDIO	353	587	587	66.3	0.0	--	--
PERNAMBUCO	ÁREA I	185 291	182 722	182 722	-1.4	0.0	6.5	6.5
	ÁREA II	135 202	142 975	142 975	5.7	0.0	5.0	5.2
	PRODUÇÃO	70 666	54 913	54 913	-22.3	0.0	2.5	1.8
	REND. MÉDIO	523	384	384	-26.6	0.0	--	--
ALAGOAS	ÁREA I	41 217	38 912	38 912	-5.6	0.0	1.5	1.4
	ÁREA II	25 591	38 912	38 912	52.1	0.0	0.9	1.4
	PRODUÇÃO	16 464	25 782	25 782	56.6	0.0	0.6	0.8
	REND. MÉDIO	643	663	663	3.1	0.0	--	--
SERGIPE	ÁREA I	3 771	3 845	3 845	2.0	0.0	0.1	0.1
	ÁREA II	3 131	3 665	3 665	17.1	0.0	0.1	0.1
	PRODUÇÃO	1 356	2 496	2 496	84.1	0.0	0.0	0.1
	REND. MÉDIO	433	681	681	57.3	0.0	--	--
BAHIA	ÁREA I	417 000	417 000	417 000	0.0	0.0	14.7	14.9
	ÁREA II	417 000	417 000	417 000	0.0	0.0	15.3	15.2
	PRODUÇÃO	189 200	239 378	239 378	26.5	0.0	6.8	7.8
	REND. MÉDIO	454	574	574	26.4	0.0	--	--
SUDESTE	ÁREA I	410 049	405 733	405 756	-1.0	0.0	14.5	14.5
	ÁREA II	405 796	405 427	405 450	-0.1	0.0	14.9	14.8
	PRODUÇÃO	757 382	746 734	746 754	-1.4	0.0	27.3	24.3
	REND. MÉDIO	1 866	1 842	1 842	-1.3	0.0	--	--
MINAS GERAIS	ÁREA I	310 760	306 303	306 303	-1.4	0.0	11.0	11.0
	ÁREA II	306 560	306 020	306 020	-0.2	0.0	11.3	11.2
	PRODUÇÃO	537 422	524 800	524 800	-2.3	0.0	19.4	17.1
	REND. MÉDIO	1 753	1 715	1 715	-2.2	0.0	--	--
ESPÍRITO SANTO	ÁREA I	9 804	9 894	9 894	0.9	0.0	0.3	0.4
	ÁREA II	9 804	9 894	9 894	0.9	0.0	0.4	0.4
	PRODUÇÃO	9 917	10 007	10 007	0.9	0.0	0.4	0.3
	REND. MÉDIO	1 012	1 011	1 011	-0.1	0.0	--	--
RIO DE JANEIRO	ÁREA I	1 036	1 087	1 110	7.1	2.1	0.0	0.0
	ÁREA II	1 006	1 087	1 110	10.3	2.1	0.0	0.0
	PRODUÇÃO	1 154	1 188	1 208	4.7	1.7	0.0	0.0
	REND. MÉDIO	1 147	1 093	1 088	-5.1	-0.5	--	--
SÃO PAULO	ÁREA I	88 449	88 449	88 449	0.0	0.0	3.1	3.2
	ÁREA II	88 426	88 426	88 426	0.0	0.0	3.3	3.2
	PRODUÇÃO	208 889	210 739	210 739	0.9	0.0	7.5	6.9
	REND. MÉDIO	2 362	2 383	2 383	0.9	0.0	--	--

FEIJÃO (em grão) - TOTAL

Janeiro 2022

GRANDES REGIÕES E UNIDADES DA FEDERAÇÃO	VARIÁVEL	SAFRA 2021	SAFRA 2022		VARIÇÃO (%)		PARTICIPAÇÃO	
			3º PROGNÓSTICO	JANEIRO	ANUAL	PROG/JAN	SAFRA 2021	SAFRA 2022
SUL	ÁREA I	546 884	529 861	519 859	-4.9	-1.9	19.3	18.6
	ÁREA II	546 204	529 861	519 859	-4.8	-1.9	20.1	19.0
	PRODUÇÃO	731 593	776 619	911 244	24.6	17.3	26.4	29.7
	REND. MÉDIO	1 339	1 466	1 753	30.9	19.6	--	--
PARANÁ	ÁREA I	426 400	413 900	405 800	-4.8	-2.0	15.1	14.5
	ÁREA II	426 400	413 900	405 800	-4.8	-2.0	15.7	14.8
	PRODUÇÃO	544 100	563 300	711 100	30.7	26.2	19.6	23.2
	REND. MÉDIO	1 276	1 361	1 752	37.3	28.7	--	--
SANTA CATARINA	ÁREA I	59 437	57 904	56 002	-5.8	-3.3	2.1	2.0
	ÁREA II	59 434	57 904	56 002	-5.8	-3.3	2.2	2.0
	PRODUÇÃO	97 857	113 412	100 237	2.4	-11.6	3.5	3.3
	REND. MÉDIO	1 646	1 959	1 790	8.7	-8.6	--	--
RIO GRANDE DO SUL	ÁREA I	61 047	58 057	58 057	-4.9	0.0	2.2	2.1
	ÁREA II	60 370	58 057	58 057	-3.8	0.0	2.2	2.1
	PRODUÇÃO	89 636	99 907	99 907	11.5	0.0	3.2	3.3
	REND. MÉDIO	1 485	1 721	1 721	15.9	0.0	--	--
CENTRO-OESTE	ÁREA I	396 266	389 515	371 790	-6.2	-4.6	14.0	13.3
	ÁREA II	385 932	389 508	371 783	-3.7	-4.6	14.2	13.6
	PRODUÇÃO	700 938	733 347	715 747	2.1	-2.4	25.2	23.3
	REND. MÉDIO	1 816	1 883	1 925	6.0	2.2	--	--
MATO GROSSO DO SUL	ÁREA I	20 004	22 098	22 098	10.5	0.0	0.7	0.8
	ÁREA II	9 670	22 091	22 091	128.4	0.0	0.4	0.8
	PRODUÇÃO	12 057	26 077	26 077	116.3	0.0	0.4	0.9
	REND. MÉDIO	1 247	1 180	1 180	-5.4	0.0	--	--
MATO GROSSO	ÁREA I	241 336	230 076	209 351	-13.3	-9.0	8.5	7.5
	ÁREA II	241 336	230 076	209 351	-13.3	-9.0	8.9	7.6
	PRODUÇÃO	355 006	360 983	335 283	-5.6	-7.1	12.8	10.9
	REND. MÉDIO	1 471	1 569	1 602	8.9	2.1	--	--
GOIÁS	ÁREA I	125 326	129 241	129 241	3.1	0.0	4.4	4.6
	ÁREA II	125 326	129 241	129 241	3.1	0.0	4.6	4.7
	PRODUÇÃO	306 635	323 667	323 667	5.6	0.0	11.0	10.6
	REND. MÉDIO	2 447	2 504	2 504	2.3	0.0	--	--
DISTRITO FEDERAL	ÁREA I	9 600	8 100	11 100	15.6	37.0	0.3	0.4
	ÁREA II	9 600	8 100	11 100	15.6	37.0	0.4	0.4
	PRODUÇÃO	27 240	22 620	30 720	12.8	35.8	1.0	1.0
	REND. MÉDIO	2 838	2 793	2 768	-2.5	-0.9	--	--

Nota - Área (ha), Produção (t) e Rendimento Médio (kg/ha).

Para as Unidades da Federação que, por força do calendário agrícola, ainda não dispõem das estimativas iniciais, os dados correspondem a uma projeção obtida a partir das informações de anos anteriores.

ÁREA I é a área plantada.

ÁREA II é a área colhida ou a ser colhida.

Fonte: IBGE, Diretoria de Pesquisas, Coordenação de Agropecuária, Levantamento Sistemático da Produção Agrícola, Janeiro/2022.

FEIJÃO (em grão) 1ª safra

Janeiro 2022

GRANDES REGIÕES E UNIDADES DA FEDERAÇÃO	VARIÁVEL	SAFRA 2021	SAFRA 2022		VARIACÃO (%)		PARTICIPAÇÃO	
			3º PROGNÓSTICO	JANEIRO	ANUAL	PROG/JAN	SAFRA 2021	SAFRA 2022
TOTAL	ÁREA I	1 501 953	1 505 658	1 515 705	0.9	0.7	100.0	100.0
	ÁREA II	1 435 721	1 458 857	1 468 904	2.3	0.7	100.0	100.0
	PRODUÇÃO	1 156 566	1 281 221	1 198 734	3.6	-6.4	100.0	100.0
	REND. MÉDIO	806	878	816	1.2	-7.1	--	--
NORTE	ÁREA I	38 900	39 394	39 430	1.4	0.1	2.6	2.6
	ÁREA II	38 889	39 393	39 429	1.4	0.1	2.7	2.7
	PRODUÇÃO	30 661	31 768	31 800	3.7	0.1	2.7	2.7
	REND. MÉDIO	788	806	807	2.4	0.1	--	--
RONDÔNIA	ÁREA I	11 376	11 868	11 868	4.3	0.0	0.8	0.8
	ÁREA II	11 376	11 868	11 868	4.3	0.0	0.8	0.8
	PRODUÇÃO	10 371	11 000	11 000	6.1	0.0	0.9	0.9
	REND. MÉDIO	912	927	927	1.6	0.0	--	--
AMAZONAS	ÁREA I	2 765	2 765	2 765	0.0	0.0	0.2	0.2
	ÁREA II	2 764	2 764	2 764	0.0	0.0	0.2	0.2
	PRODUÇÃO	2 666	2 620	2 620	-1.7	0.0	0.2	0.2
	REND. MÉDIO	965	948	948	-1.8	0.0	--	--
RORAIMA	ÁREA I	2 688	2 688	2 688	0.0	0.0	0.2	0.2
	ÁREA II	2 688	2 688	2 688	0.0	0.0	0.2	0.2
	PRODUÇÃO	1 954	1 954	1 954	0.0	0.0	0.2	0.2
	REND. MÉDIO	727	727	727	0.0	0.0	--	--
PARÁ	ÁREA I	11 025	11 027	11 061	0.3	0.3	0.7	0.7
	ÁREA II	11 015	11 027	11 061	0.4	0.3	0.8	0.8
	PRODUÇÃO	8 670	8 777	8 808	1.6	0.4	0.7	0.7
	REND. MÉDIO	787	796	796	1.1	0.0	--	--
TOCANTINS	ÁREA I	11 046	11 046	11 048	0.0	0.0	0.7	0.7
	ÁREA II	11 046	11 046	11 048	0.0	0.0	0.8	0.8
	PRODUÇÃO	7 000	7 417	7 418	6.0	0.0	0.6	0.6
	REND. MÉDIO	634	671	671	5.8	0.0	--	--
NORDESTE	ÁREA I	994 276	1 013 542	1 020 450	2.6	0.7	66.2	67.3
	ÁREA II	931 769	967 048	973 956	4.5	0.7	64.9	66.3
	PRODUÇÃO	313 379	399 659	406 445	29.7	1.7	27.1	33.9
	REND. MÉDIO	336	413	417	24.1	1.0	--	--
MARANHÃO	ÁREA I	18 514	18 128	18 095	-2.3	-0.2	1.2	1.2
	ÁREA II	18 514	18 128	18 095	-2.3	-0.2	1.3	1.2
	PRODUÇÃO	8 964	9 459	9 452	5.4	-0.1	0.8	0.8
	REND. MÉDIO	484	522	522	7.9	0.0	--	--
PIAUI	ÁREA I	188 034	189 166	196 482	4.5	3.9	12.5	13.0
	ÁREA II	180 219	189 166	196 482	9.0	3.9	12.6	13.4
	PRODUÇÃO	51 182	88 335	98 280	92.0	11.3	4.4	8.2
	REND. MÉDIO	284	467	500	76.1	7.1	--	--
CEARÁ	ÁREA I	371 890	378 828	378 453	1.8	-0.1	24.8	25.0
	ÁREA II	371 890	378 828	378 453	1.8	-0.1	25.9	25.8
	PRODUÇÃO	105 842	95 549	92 397	-12.7	-3.3	9.2	7.7
	REND. MÉDIO	285	252	244	-14.4	-3.2	--	--
RIO GRANDE DO NORTE	ÁREA I	39 514	40 494	40 494	2.5	0.0	2.6	2.7
	ÁREA II	26 631	27 494	27 494	3.2	0.0	1.9	1.9
	PRODUÇÃO	9 999	11 053	11 053	10.5	0.0	0.9	0.9
	REND. MÉDIO	375	402	402	7.2	0.0	--	--

FEIJÃO (em grão) 1ª safra

Janeiro 2022

GRANDES REGIÕES E UNIDADES DA FEDERAÇÃO	VARIÁVEL	SAFRA 2021	SAFRA 2022		VARIÇÃO (%)		PARTICIPAÇÃO	
			3º PROGNÓSTICO	JANEIRO	ANUAL	PROG/JAN	SAFRA 2021	SAFRA 2022
PARAÍBA	ÁREA I	56 494	61 737	61 737	9.3	0.0	3.8	4.1
	ÁREA II	50 481	61 737	61 737	22.3	0.0	3.5	4.2
	PRODUÇÃO	17 167	36 090	36 090	110.2	0.0	1.5	3.0
	REND. MÉDIO	340	585	585	72.1	0.0	--	--
PERNAMBUCO	ÁREA I	92 830	98 189	98 189	5.8	0.0	6.2	6.5
	ÁREA II	57 034	64 695	64 695	13.4	0.0	4.0	4.4
	PRODUÇÃO	17 225	18 135	18 135	5.3	0.0	1.5	1.5
	REND. MÉDIO	302	280	280	-7.3	0.0	--	--
BAHIA	ÁREA I	227 000	227 000	227 000	0.0	0.0	15.1	15.0
	ÁREA II	227 000	227 000	227 000	0.0	0.0	15.8	15.5
	PRODUÇÃO	103 000	141 038	141 038	36.9	0.0	8.9	11.8
	REND. MÉDIO	454	621	621	36.8	0.0	--	--
SUDESTE	ÁREA I	189 871	185 010	185 040	-2.5	0.0	12.6	12.2
	ÁREA II	186 658	184 704	184 734	-1.0	0.0	13.0	12.6
	PRODUÇÃO	314 176	302 530	302 560	-3.7	0.0	27.2	25.2
	REND. MÉDIO	1 683	1 638	1 638	-2.7	0.0	--	--
MINAS GERAIS	ÁREA I	134 524	129 616	129 616	-3.6	0.0	9.0	8.6
	ÁREA II	131 334	129 333	129 333	-1.5	0.0	9.1	8.8
	PRODUÇÃO	186 010	172 879	172 879	-7.1	0.0	16.1	14.4
	REND. MÉDIO	1 416	1 337	1 337	-5.6	0.0	--	--
ESPÍRITO SANTO	ÁREA I	4 622	4 666	4 666	1.0	0.0	0.3	0.3
	ÁREA II	4 622	4 666	4 666	1.0	0.0	0.3	0.3
	PRODUÇÃO	5 432	5 465	5 465	0.6	0.0	0.5	0.5
	REND. MÉDIO	1 175	1 171	1 171	-0.3	0.0	--	--
RIO DE JANEIRO	ÁREA I	602	605	635	5.5	5.0	0.0	0.0
	ÁREA II	602	605	635	5.5	5.0	0.0	0.0
	PRODUÇÃO	590	539	569	-3.6	5.6	0.1	0.0
	REND. MÉDIO	980	891	896	-8.6	0.6	--	--
SÃO PAULO	ÁREA I	50 123	50 123	50 123	0.0	0.0	3.3	3.3
	ÁREA II	50 100	50 100	50 100	0.0	0.0	3.5	3.4
	PRODUÇÃO	122 144	123 647	123 647	1.2	0.0	10.6	10.3
	REND. MÉDIO	2 438	2 468	2 468	1.2	0.0	--	--
SUL	ÁREA I	222 741	209 081	208 079	-6.6	-0.5	14.8	13.7
	ÁREA II	222 242	209 081	208 079	-6.4	-0.5	15.5	14.2
	PRODUÇÃO	375 103	416 283	317 308	-15.4	-23.8	32.4	26.5
	REND. MÉDIO	1 688	1 991	1 525	-9.7	-23.4	--	--
PARANÁ	ÁREA I	152 600	140 100	141 000	-7.6	0.6	10.2	9.3
	ÁREA II	152 600	140 100	141 000	-7.6	0.6	10.6	9.6
	PRODUÇÃO	257 000	276 200	190 400	-25.9	-31.1	22.2	15.9
	REND. MÉDIO	1 684	1 971	1 350	-19.8	-31.5	--	--
SANTA CATARINA	ÁREA I	33 563	35 402	33 500	-0.2	-5.4	2.2	2.2
	ÁREA II	33 562	35 402	33 500	-0.2	-5.4	2.3	2.3
	PRODUÇÃO	63 856	78 500	65 325	2.3	-16.8	5.5	5.4
	REND. MÉDIO	1 903	2 217	1 950	2.5	-12.0	--	--
RIO GRANDE DO SUL	ÁREA I	36 578	33 579	33 579	-8.2	0.0	2.4	2.2
	ÁREA II	36 080	33 579	33 579	-6.9	0.0	2.5	2.3
	PRODUÇÃO	54 247	61 583	61 583	13.5	0.0	4.7	5.1
	REND. MÉDIO	1 504	1 834	1 834	21.9	0.0	--	--

FEIJÃO (em grão) 1ª safra

Janeiro 2022

GRANDES REGIÕES E UNIDADES DA FEDERAÇÃO	VARIÁVEL	SAFRA 2021	SAFRA 2022		VARIÇÃO (%)		PARTICIPAÇÃO	
			3º PROGNÓSTICO	JANEIRO	ANUAL	PROG/JAN	SAFRA 2021	SAFRA 2022
CENTRO-OESTE	ÁREA I	56 165	58 631	62 706	11.6	7.0	3.7	4.1
	ÁREA II	56 163	58 631	62 706	11.7	7.0	3.9	4.3
	PRODUÇÃO	123 247	130 981	140 621	14.1	7.4	10.7	11.7
	REND. MÉDIO	2 194	2 234	2 243	2.2	0.4	--	--
MATO GROSSO DO SUL	ÁREA I	386	378	378	-2.1	0.0	0.0	0.0
	ÁREA II	384	378	378	-1.6	0.0	0.0	0.0
	PRODUÇÃO	590	601	601	1.9	0.0	0.1	0.1
	REND. MÉDIO	1 536	1 590	1 590	3.5	0.0	--	--
MATO GROSSO	ÁREA I	4 366	5 420	6 495	48.8	19.8	0.3	0.4
	ÁREA II	4 366	5 420	6 495	48.8	19.8	0.3	0.4
	PRODUÇÃO	4 206	6 434	7 974	89.6	23.9	0.4	0.7
	REND. MÉDIO	963	1 187	1 228	27.5	3.5	--	--
GOIÁS	ÁREA I	45 413	47 833	47 833	5.3	0.0	3.0	3.2
	ÁREA II	45 413	47 833	47 833	5.3	0.0	3.2	3.3
	PRODUÇÃO	102 251	110 446	110 446	8.0	0.0	8.8	9.2
	REND. MÉDIO	2 252	2 309	2 309	2.5	0.0	--	--
DISTRITO FEDERAL	ÁREA I	6 000	5 000	8 000	33.3	60.0	0.4	0.5
	ÁREA II	6 000	5 000	8 000	33.3	60.0	0.4	0.5
	PRODUÇÃO	16 200	13 500	21 600	33.3	60.0	1.4	1.8
	REND. MÉDIO	2 700	2 700	2 700	0.0	0.0	--	--

Nota - Área (ha), Produção (t) e Rendimento Médio (kg/ha).

Para as Unidades da Federação que, por força do calendário agrícola, ainda não dispõem das estimativas iniciais, os dados correspondem a uma projeção obtida a partir das informações de anos anteriores.

ÁREA I é a área plantada.

ÁREA II é a área colhida ou a ser colhida.

Fonte: IBGE, Diretoria de Pesquisas, Coordenação de Agropecuária, Levantamento Sistemático da Produção Agrícola, Janeiro/2022.

FEIJÃO (em grão) 2ª safra

Janeiro 2022

GRANDES REGIÕES E UNIDADES DA FEDERAÇÃO	VARIÁVEL	SAFRA 2021	SAFRA 2022		VARIÇÃO (%)		PARTICIPAÇÃO	
			3º PROGNÓSTICO	JANEIRO	ANUAL	PROG/JAN	SAFRA 2021	SAFRA 2022
TOTAL	ÁREA I	1 113 171	1 090 481	1 062 701	-4.5	-2.5	100.0	100.0
	ÁREA II	1 067 582	1 083 079	1 056 099	-1.1	-2.5	100.0	100.0
	PRODUÇÃO	1 023 013	1 070 228	1 284 803	25.6	20.0	100.0	100.0
	REND. MÉDIO	958	988	1 217	27.0	23.2	--	--
NORTE	ÁREA I	62 240	59 325	59 290	-4.7	-0.1	5.6	5.6
	ÁREA II	61 249	58 363	59 128	-3.5	1.3	5.7	5.6
	PRODUÇÃO	52 666	51 080	51 063	-3.0	-0.0	5.1	4.0
	REND. MÉDIO	860	875	864	0.5	-1.3	--	--
ACRE	ÁREA I	5 221	5 285	5 285	1.2	0.0	0.5	0.5
	ÁREA II	5 211	5 285	5 285	1.4	0.0	0.5	0.5
	PRODUÇÃO	2 871	2 907	2 907	1.3	0.0	0.3	0.2
	REND. MÉDIO	551	550	550	-0.2	0.0	--	--
AMAZONAS	ÁREA I	4 244	4 244	4 244	0.0	0.0	0.4	0.4
	ÁREA II	4 112	4 112	4 112	0.0	0.0	0.4	0.4
	PRODUÇÃO	4 000	4 000	4 000	0.0	0.0	0.4	0.3
	REND. MÉDIO	973	973	973	0.0	0.0	--	--
RORAIMA	ÁREA I	1 884	1 884	1 884	0.0	0.0	0.2	0.2
	ÁREA II	1 854	1 854	1 854	0.0	0.0	0.2	0.2
	PRODUÇÃO	1 546	1 659	1 659	7.3	0.0	0.2	0.1
	REND. MÉDIO	834	895	895	7.3	0.0	--	--
PARÁ	ÁREA I	15 872	15 872	15 837	-0.2	-0.2	1.4	1.5
	ÁREA II	15 872	15 872	15 837	-0.2	-0.2	1.5	1.5
	PRODUÇÃO	12 021	12 071	12 050	0.2	-0.2	1.2	0.9
	REND. MÉDIO	757	761	761	0.5	0.0	--	--
AMAPÁ	ÁREA I	4 179	1 200	1 200	-71.3	0.0	0.4	0.1
	ÁREA II	4 160	1 200	1 200	-71.2	0.0	0.4	0.1
	PRODUÇÃO	3 820	1 100	1 100	-71.2	0.0	0.4	0.1
	REND. MÉDIO	918	917	917	-0.1	0.0	--	--
TOCANTINS	ÁREA I	30 840	30 840	30 840	0.0	0.0	2.8	2.9
	ÁREA II	30 040	30 040	30 840	2.7	2.7	2.8	2.9
	PRODUÇÃO	28 408	29 343	29 347	3.3	0.0	2.8	2.3
	REND. MÉDIO	946	977	952	0.6	-2.6	--	--
NORDESTE	ÁREA I	382 010	377 108	377 170	-1.3	0.0	34.3	35.5
	ÁREA II	348 965	370 675	370 737	6.2	0.0	32.7	35.1
	PRODUÇÃO	189 160	203 030	203 172	7.4	0.1	18.5	15.8
	REND. MÉDIO	542	548	548	1.1	0.0	--	--
MARANHÃO	ÁREA I	29 224	30 003	29 973	2.6	-0.1	2.6	2.8
	ÁREA II	29 206	30 003	29 973	2.6	-0.1	2.7	2.8
	PRODUÇÃO	17 876	18 612	18 590	4.0	-0.1	1.7	1.4
	REND. MÉDIO	612	620	620	1.3	0.0	--	--
PIAUI	ÁREA I	3 287	3 227	3 287	0.0	1.9	0.3	0.3
	ÁREA II	3 287	3 227	3 287	0.0	1.9	0.3	0.3
	PRODUÇÃO	2 098	1 939	2 060	-1.8	6.2	0.2	0.2
	REND. MÉDIO	638	601	627	-1.7	4.3	--	--
CEARÁ	ÁREA I	4 231	5 420	5 452	28.9	0.6	0.4	0.5
	ÁREA II	4 231	5 420	5 452	28.9	0.6	0.4	0.5
	PRODUÇÃO	5 420	6 325	6 368	17.5	0.7	0.5	0.5
	REND. MÉDIO	1 281	1 167	1 168	-8.8	0.1	--	--

FEIJÃO (em grão) 2ª safra

Janeiro 2022

GRANDES REGIÕES E UNIDADES DA FEDERAÇÃO	VARIÁVEL	SAFRA 2021	SAFRA 2022		VARIACÃO (%)		PARTICIPACÃO	
			3º PROGNÓSTICO	JANEIRO	ANUAL	PROG/JAN	SAFRA 2021	SAFRA 2022
RIO GRANDE DO NORTE	ÁREA I	320	320	320	0.0	0.0	0.0	0.0
	ÁREA II	320	320	320	0.0	0.0	0.0	0.0
	PRODUÇÃO	365	334	334	-8.5	0.0	0.0	0.0
	REND. MÉDIO	1 141	1 044	1 044	-8.5	0.0	--	--
PARAÍBA	ÁREA I	17 499	20 848	20 848	19.1	0.0	1.6	2.0
	ÁREA II	15 031	20 848	20 848	38.7	0.0	1.4	2.0
	PRODUÇÃO	5 940	12 424	12 424	109.2	0.0	0.6	1.0
	REND. MÉDIO	395	596	596	50.9	0.0	--	--
PERNAMBUCO	ÁREA I	92 461	84 533	84 533	-8.6	0.0	8.3	8.0
	ÁREA II	78 168	78 280	78 280	0.1	0.0	7.3	7.4
	PRODUÇÃO	53 441	36 778	36 778	-31.2	0.0	5.2	2.9
	REND. MÉDIO	684	470	470	-31.3	0.0	--	--
ALAGOAS	ÁREA I	41 217	38 912	38 912	-5.6	0.0	3.7	3.7
	ÁREA II	25 591	38 912	38 912	52.1	0.0	2.4	3.7
	PRODUÇÃO	16 464	25 782	25 782	56.6	0.0	1.6	2.0
	REND. MÉDIO	643	663	663	3.1	0.0	--	--
SERGIPE	ÁREA I	3 771	3 845	3 845	2.0	0.0	0.3	0.4
	ÁREA II	3 131	3 665	3 665	17.1	0.0	0.3	0.3
	PRODUÇÃO	1 356	2 496	2 496	84.1	0.0	0.1	0.2
	REND. MÉDIO	433	681	681	57.3	0.0	--	--
BAHIA	ÁREA I	190 000	190 000	190 000	0.0	0.0	17.1	17.9
	ÁREA II	190 000	190 000	190 000	0.0	0.0	17.8	18.0
	PRODUÇÃO	86 200	98 340	98 340	14.1	0.0	8.4	7.7
	REND. MÉDIO	454	518	518	14.1	0.0	--	--
SUDESTE	ÁREA I	129 365	130 133	130 126	0.6	-0.0	11.6	12.2
	ÁREA II	128 325	130 133	130 126	1.4	-0.0	12.0	12.3
	PRODUÇÃO	186 706	200 226	200 216	7.2	-0.0	18.3	15.6
	REND. MÉDIO	1 455	1 539	1 539	5.8	0.0	--	--
MINAS GERAIS	ÁREA I	105 511	106 187	106 187	0.6	0.0	9.5	10.0
	ÁREA II	104 501	106 187	106 187	1.6	0.0	9.8	10.1
	PRODUÇÃO	145 106	157 918	157 918	8.8	0.0	14.2	12.3
	REND. MÉDIO	1 389	1 487	1 487	7.1	0.0	--	--
ESPÍRITO SANTO	ÁREA I	5 120	5 164	5 164	0.9	0.0	0.5	0.5
	ÁREA II	5 120	5 164	5 164	0.9	0.0	0.5	0.5
	PRODUÇÃO	4 436	4 492	4 492	1.3	0.0	0.4	0.3
	REND. MÉDIO	866	870	870	0.5	0.0	--	--
RIO DE JANEIRO	ÁREA I	434	482	475	9.4	-1.5	0.0	0.0
	ÁREA II	404	482	475	17.6	-1.5	0.0	0.0
	PRODUÇÃO	564	649	639	13.3	-1.5	0.1	0.0
	REND. MÉDIO	1 396	1 346	1 345	-3.7	-0.1	--	--
SÃO PAULO	ÁREA I	18 300	18 300	18 300	0.0	0.0	1.6	1.7
	ÁREA II	18 300	18 300	18 300	0.0	0.0	1.7	1.7
	PRODUÇÃO	36 600	37 167	37 167	1.5	0.0	3.6	2.9
	REND. MÉDIO	2 000	2 031	2 031	1.6	0.0	--	--
SUL	ÁREA I	322 643	319 280	310 280	-3.8	-2.8	29.0	29.2
	ÁREA II	322 462	319 280	310 280	-3.8	-2.8	30.2	29.4
	PRODUÇÃO	355 390	359 236	592 836	66.8	65.0	34.7	46.1
	REND. MÉDIO	1 102	1 125	1 911	73.4	69.9	--	--

FEIJÃO (em grão) 2ª safra

Janeiro 2022

GRANDES REGIÕES E UNIDADES DA FEDERAÇÃO	VARIÁVEL	SAFRA 2021	SAFRA 2022		VARIÇÃO (%)		PARTICIPAÇÃO	
			3º PROGNÓSTICO	JANEIRO	ANUAL	PROG/JAN	SAFRA 2021	SAFRA 2022
PARANÁ	ÁREA I	272 300	272 300	263 300	-3.3	-3.3	24.5	24.8
	ÁREA II	272 300	272 300	263 300	-3.3	-3.3	25.5	24.9
	PRODUÇÃO	286 000	286 000	519 600	81.7	81.7	28.0	40.4
	REND. MÉDIO	1 050	1 050	1 973	87.9	87.9	--	--
SANTA CATARINA	ÁREA I	25 874	22 502	22 502	-13.0	0.0	2.3	2.1
	ÁREA II	25 872	22 502	22 502	-13.0	0.0	2.4	2.1
	PRODUÇÃO	34 001	34 912	34 912	2.7	0.0	3.3	2.7
	REND. MÉDIO	1 314	1 552	1 552	18.1	0.0	--	--
RIO GRANDE DO SUL	ÁREA I	24 469	24 478	24 478	0.0	0.0	2.2	2.3
	ÁREA II	24 290	24 478	24 478	0.8	0.0	2.3	2.3
	PRODUÇÃO	35 389	38 324	38 324	8.3	0.0	3.5	3.0
	REND. MÉDIO	1 457	1 566	1 566	7.5	0.0	--	--
CENTRO-OESTE	ÁREA I	216 913	204 635	185 835	-14.3	-9.2	19.5	17.5
	ÁREA II	206 581	204 628	185 828	-10.0	-9.2	19.4	17.6
	PRODUÇÃO	239 091	256 656	237 516	-0.7	-7.5	23.4	18.5
	REND. MÉDIO	1 157	1 254	1 278	10.5	1.9	--	--
MATO GROSSO DO SUL	ÁREA I	18 763	21 170	21 170	12.8	0.0	1.7	2.0
	ÁREA II	8 431	21 163	21 163	151.0	0.0	0.8	2.0
	PRODUÇÃO	9 663	24 410	24 410	152.6	0.0	0.9	1.9
	REND. MÉDIO	1 146	1 153	1 153	0.6	0.0	--	--
MATO GROSSO	ÁREA I	177 434	161 897	143 097	-19.4	-11.6	15.9	13.5
	ÁREA II	177 434	161 897	143 097	-19.4	-11.6	16.6	13.5
	PRODUÇÃO	197 123	194 989	175 849	-10.8	-9.8	19.3	13.7
	REND. MÉDIO	1 111	1 204	1 229	10.6	2.1	--	--
GOIÁS	ÁREA I	20 616	21 468	21 468	4.1	0.0	1.9	2.0
	ÁREA II	20 616	21 468	21 468	4.1	0.0	1.9	2.0
	PRODUÇÃO	32 185	37 137	37 137	15.4	0.0	3.1	2.9
	REND. MÉDIO	1 561	1 730	1 730	10.8	0.0	--	--
DISTRITO FEDERAL	ÁREA I	100	100	100	0.0	0.0	0.0	0.0
	ÁREA II	100	100	100	0.0	0.0	0.0	0.0
	PRODUÇÃO	120	120	120	0.0	0.0	0.0	0.0
	REND. MÉDIO	1 200	1 200	1 200	0.0	0.0	--	--

Nota - Área (ha), Produção (t) e Rendimento Médio (kg/ha).

Para as Unidades da Federação que, por força do calendário agrícola, ainda não dispõem das estimativas iniciais, os dados correspondem a uma projeção obtida a partir das informações de anos anteriores.

ÁREA I é a área plantada.

ÁREA II é a área colhida ou a ser colhida.

Fonte: IBGE, Diretoria de Pesquisas, Coordenação de Agropecuária, Levantamento Sistemático da Produção Agrícola, Janeiro/2022.

FEIJÃO (em grão) 3ª safra

Janeiro 2022

GRANDES REGIÕES E UNIDADES DA FEDERAÇÃO	VARIÁVEL	SAFRA 2021	SAFRA 2022		VARIÇÃO (%)		PARTICIPAÇÃO	
			3º PROGNÓSTICO	JANEIRO	ANUAL	PROG/JAN	SAFRA 2021	SAFRA 2022
TOTAL	ÁREA I	215 721	218 559	215 559	-0.1	-1.4	100.0	100.0
	ÁREA II	215 721	218 559	215 559	-0.1	-1.4	100.0	100.0
	PRODUÇÃO	596 794	591 382	583 283	-2.3	-1.4	100.0	100.0
	REND. MÉDIO	2 767	2 706	2 706	-2.2	0.0	--	--
NORTE	ÁREA I	220	220	220	0.0	0.0	0.1	0.1
	ÁREA II	220	220	220	0.0	0.0	0.1	0.1
	PRODUÇÃO	594	594	595	0.2	0.2	0.1	0.1
	REND. MÉDIO	2 700	2 700	2 705	0.2	0.2	--	--
TOCANTINS	ÁREA I	220	220	220	0.0	0.0	0.1	0.1
	ÁREA II	220	220	220	0.0	0.0	0.1	0.1
	PRODUÇÃO	594	594	595	0.2	0.2	0.1	0.1
	REND. MÉDIO	2 700	2 700	2 705	0.2	0.2	--	--
SUDESTE	ÁREA I	90 813	90 590	90 590	-0.2	0.0	42.1	42.0
	ÁREA II	90 813	90 590	90 590	-0.2	0.0	42.1	42.0
	PRODUÇÃO	256 500	243 978	243 978	-4.9	0.0	43.0	41.8
	REND. MÉDIO	2 824	2 693	2 693	-4.6	0.0	--	--
MINAS GERAIS	ÁREA I	70 725	70 500	70 500	-0.3	0.0	32.8	32.7
	ÁREA II	70 725	70 500	70 500	-0.3	0.0	32.8	32.7
	PRODUÇÃO	206 306	194 003	194 003	-6.0	0.0	34.6	33.3
	REND. MÉDIO	2 917	2 752	2 752	-5.7	0.0	--	--
ESPÍRITO SANTO	ÁREA I	62	64	64	3.2	0.0	0.0	0.0
	ÁREA II	62	64	64	3.2	0.0	0.0	0.0
	PRODUÇÃO	49	50	50	2.0	0.0	0.0	0.0
	REND. MÉDIO	790	781	781	-1.1	0.0	--	--
SÃO PAULO	ÁREA I	20 026	20 026	20 026	0.0	0.0	9.3	9.3
	ÁREA II	20 026	20 026	20 026	0.0	0.0	9.3	9.3
	PRODUÇÃO	50 145	49 925	49 925	-0.4	0.0	8.4	8.6
	REND. MÉDIO	2 504	2 493	2 493	-0.4	0.0	--	--
SUL	ÁREA I	1 500	1 500	1 500	0.0	0.0	0.7	0.7
	ÁREA II	1 500	1 500	1 500	0.0	0.0	0.7	0.7
	PRODUÇÃO	1 100	1 100	1 100	0.0	0.0	0.2	0.2
	REND. MÉDIO	733	733	733	0.0	0.0	--	--
PARANÁ	ÁREA I	1 500	1 500	1 500	0.0	0.0	0.7	0.7
	ÁREA II	1 500	1 500	1 500	0.0	0.0	0.7	0.7
	PRODUÇÃO	1 100	1 100	1 100	0.0	0.0	0.2	0.2
	REND. MÉDIO	733	733	733	0.0	0.0	--	--
CENTRO-OESTE	ÁREA I	123 188	126 249	123 249	0.0	-2.4	57.1	57.2
	ÁREA II	123 188	126 249	123 249	0.0	-2.4	57.1	57.2
	PRODUÇÃO	338 600	345 710	337 610	-0.3	-2.3	56.7	57.9
	REND. MÉDIO	2 749	2 738	2 739	-0.4	0.0	--	--
MATO GROSSO DO SUL	ÁREA I	855	550	550	-35.7	0.0	0.4	0.3
	ÁREA II	855	550	550	-35.7	0.0	0.4	0.3
	PRODUÇÃO	1 804	1 066	1 066	-40.9	0.0	0.3	0.2
	REND. MÉDIO	2 110	1 938	1 938	-8.2	0.0	--	--

FEIJÃO (em grão) 3ª safra

Janeiro 2022

GRANDES REGIÕES E UNIDADES DA FEDERAÇÃO	VARIÁVEL	SAFRA 2021	SAFRA 2022		VARIÇÃO (%)		PARTICIPAÇÃO	
			3º PROGNÓSTICO	JANEIRO	ANUAL	PROG/JAN	SAFRA 2021	SAFRA 2022
MATO GROSSO	ÁREA I	59 536	62 759	59 759	0.4	-4.8	27.6	27.7
	ÁREA II	59 536	62 759	59 759	0.4	-4.8	27.6	27.7
	PRODUÇÃO	153 677	159 560	151 460	-1.4	-5.1	25.8	26.0
	REND. MÉDIO	2 581	2 542	2 535	-1.8	-0.3	--	--
GOIÁS	ÁREA I	59 297	59 940	59 940	1.1	0.0	27.5	27.8
	ÁREA II	59 297	59 940	59 940	1.1	0.0	27.5	27.8
	PRODUÇÃO	172 199	176 084	176 084	2.3	0.0	28.9	30.2
	REND. MÉDIO	2 904	2 938	2 938	1.2	0.0	--	--
DISTRITO FEDERAL	ÁREA I	3 500	3 000	3 000	-14.3	0.0	1.6	1.4
	ÁREA II	3 500	3 000	3 000	-14.3	0.0	1.6	1.4
	PRODUÇÃO	10 920	9 000	9 000	-17.6	0.0	1.8	1.5
	REND. MÉDIO	3 120	3 000	3 000	-3.8	0.0	--	--

Nota - Área (ha), Produção (t) e Rendimento Médio (kg/ha).

Para as Unidades da Federação que, por força do calendário agrícola, ainda não dispõem das estimativas iniciais, os dados correspondem a uma projeção obtida a partir das informações de anos anteriores.

ÁREA I é a área plantada.

ÁREA II é a área colhida ou a ser colhida.

Fonte: IBGE, Diretoria de Pesquisas, Coordenação de Agropecuária, Levantamento Sistemático da Produção Agrícola, Janeiro/2022.

FUMO (em folhas)

Janeiro 2022

GRANDES REGIÕES E UNIDADES DA FEDERAÇÃO	VARIÁVEL	SAFRA 2021	SAFRA 2022		VARIÇÃO (%)		PARTICIPAÇÃO	
			3º PROGNÓSTICO	JANEIRO	ANUAL	PROG/JAN	SAFRA 2021	SAFRA 2022
TOTAL	ÁREA I	338 345	333 477	333 477	-1.4	0.0	100.0	100.0
	ÁREA II	337 721	333 477	333 477	-1.3	0.0	100.0	100.0
	PRODUÇÃO	716 356	730 782	716 482	0.0	-2.0	100.0	100.0
	REND. MÉDIO	2 121	2 191	2 149	1.3	-1.9	--	--
NORTE	ÁREA I	152	155	155	2.0	0.0	0.0	0.0
	ÁREA II	152	155	155	2.0	0.0	0.0	0.0
	PRODUÇÃO	129	137	137	6.2	0.0	0.0	0.0
	REND. MÉDIO	849	884	884	4.1	0.0	--	--
ACRE	ÁREA I	142	142	142	0.0	0.0	0.0	0.0
	ÁREA II	142	142	142	0.0	0.0	0.0	0.0
	PRODUÇÃO	121	127	127	5.0	0.0	0.0	0.0
	REND. MÉDIO	852	894	894	4.9	0.0	--	--
PARÁ	ÁREA I	10	13	13	30.0	0.0	0.0	0.0
	ÁREA II	10	13	13	30.0	0.0	0.0	0.0
	PRODUÇÃO	8	10	10	25.0	0.0	0.0	0.0
	REND. MÉDIO	800	769	769	-3.9	0.0	--	--
NORDESTE	ÁREA I	23 445	23 968	23 968	2.2	0.0	6.9	7.2
	ÁREA II	23 051	23 968	23 968	4.0	0.0	6.8	7.2
	PRODUÇÃO	33 346	30 550	30 550	-8.4	0.0	4.7	4.3
	REND. MÉDIO	1 447	1 275	1 275	-11.9	0.0	--	--
CEARÁ	ÁREA I	70	65	65	-7.1	0.0	0.0	0.0
	ÁREA II	70	65	65	-7.1	0.0	0.0	0.0
	PRODUÇÃO	54	50	50	-7.4	0.0	0.0	0.0
	REND. MÉDIO	771	769	769	-0.3	0.0	--	--
PERNAMBUCO	ÁREA I	0	2	2	0.0	0.0	-	0.0
	ÁREA II	0	2	2	0.0	0.0	-	0.0
	PRODUÇÃO	0	2	2	0.0	0.0	-	0.0
	REND. MÉDIO	nan	1 000	1 000	nan	0.0	--	--
ALAGOAS	ÁREA I	15 525	16 051	16 051	3.4	0.0	4.6	4.8
	ÁREA II	15 131	16 051	16 051	6.1	0.0	4.5	4.8
	PRODUÇÃO	21 492	19 498	19 498	-9.3	0.0	3.0	2.7
	REND. MÉDIO	1 420	1 215	1 215	-14.4	0.0	--	--
BAHIA	ÁREA I	7 850	7 850	7 850	0.0	0.0	2.3	2.4
	ÁREA II	7 850	7 850	7 850	0.0	0.0	2.3	2.4
	PRODUÇÃO	11 800	11 000	11 000	-6.8	0.0	1.6	1.5
	REND. MÉDIO	1 503	1 401	1 401	-6.8	0.0	--	--
SUDESTE	ÁREA I	13	13	13	0.0	0.0	0.0	0.0
	ÁREA II	13	13	13	0.0	0.0	0.0	0.0
	PRODUÇÃO	9	9	9	0.0	0.0	0.0	0.0
	REND. MÉDIO	692	692	692	0.0	0.0	--	--
SÃO PAULO	ÁREA I	13	13	13	0.0	0.0	0.0	0.0
	ÁREA II	13	13	13	0.0	0.0	0.0	0.0
	PRODUÇÃO	9	9	9	0.0	0.0	0.0	0.0
	REND. MÉDIO	692	692	692	0.0	0.0	--	--
SUL	ÁREA I	314 735	309 341	309 341	-1.7	0.0	93.0	92.8
	ÁREA II	314 505	309 341	309 341	-1.6	0.0	93.1	92.8
	PRODUÇÃO	682 872	700 086	685 786	0.4	-2.0	95.3	95.7
	REND. MÉDIO	2 171	2 263	2 217	2.1	-2.0	--	--

FUMO (em folhas)

Janeiro 2022

GRANDES REGIÕES E UNIDADES DA FEDERAÇÃO	VARIÁVEL	SAFRA 2021	SAFRA 2022		VARIÇÃO (%)		PARTICIPAÇÃO	
			3º PROGNÓSTICO	JANEIRO	ANUAL	PROG/JAN	SAFRA 2021	SAFRA 2022
PARANÁ	ÁREA I	65 300	69 700	69 700	6.7	0.0	19.3	20.9
	ÁREA II	65 300	69 700	69 700	6.7	0.0	19.3	20.9
	PRODUÇÃO	146 700	165 800	151 500	3.3	-8.6	20.5	21.1
	REND. MÉDIO	2 247	2 379	2 174	-3.2	-8.6	--	--
SANTA CATARINA	ÁREA I	89 718	88 419	88 419	-1.4	0.0	26.5	26.5
	ÁREA II	89 488	88 419	88 419	-1.2	0.0	26.5	26.5
	PRODUÇÃO	191 676	206 928	206 928	8.0	0.0	26.8	28.9
	REND. MÉDIO	2 142	2 340	2 340	9.2	0.0	--	--
RIO GRANDE DO SUL	ÁREA I	159 717	151 222	151 222	-5.3	0.0	47.2	45.3
	ÁREA II	159 717	151 222	151 222	-5.3	0.0	47.3	45.3
	PRODUÇÃO	344 496	327 358	327 358	-5.0	0.0	48.1	45.7
	REND. MÉDIO	2 157	2 165	2 165	0.4	0.0	--	--

Nota - Área (ha), Produção (t) e Rendimento Médio (kg/ha).

Para as Unidades da Federação que, por força do calendário agrícola, ainda não dispõem das estimativas iniciais, os dados correspondem a uma projeção obtida a partir das informações de anos anteriores.

ÁREA I é a área plantada.

ÁREA II é a área colhida ou a ser colhida.

Fonte: IBGE, Diretoria de Pesquisas, Coordenação de Agropecuária, Levantamento Sistemático da Produção Agrícola, Janeiro/2022.

LARANJA

Janeiro 2022

GRANDES REGIÕES E UNIDADES DA FEDERAÇÃO	VARIÁVEL	SAFRA 2021	SAFRA 2022		VARIÇÃO (%)		PARTICIPAÇÃO	
			3º PROGNÓSTICO	JANEIRO	ANUAL	PROG/JAN	SAFRA 2021	SAFRA 2022
TOTAL	ÁREA I	596 257	592 190	594 038	-0.4	0.3	100.0	100.0
	ÁREA II	585 115	581 013	582 861	-0.4	0.3	100.0	100.0
	PRODUÇÃO	16 019 990	16 568 241	16 604 982	3.7	0.2	100.0	100.0
	REND. MÉDIO	27 379	28 516	28 489	4.1	-0.1	--	--
NORTE	ÁREA I	21 635	21 704	21 708	0.3	0.0	3.6	3.7
	ÁREA II	20 964	21 089	21 093	0.6	0.0	3.6	3.6
	PRODUÇÃO	346 091	357 608	357 664	3.3	0.0	2.2	2.2
	REND. MÉDIO	16 509	16 957	16 957	2.7	0.0	--	--
RONDÔNIA	ÁREA I	501	498	498	-0.6	0.0	0.1	0.1
	ÁREA II	501	498	498	-0.6	0.0	0.1	0.1
	PRODUÇÃO	5 814	5 764	5 764	-0.9	0.0	0.0	0.0
	REND. MÉDIO	11 605	11 574	11 574	-0.3	0.0	--	--
ACRE	ÁREA I	508	508	508	0.0	0.0	0.1	0.1
	ÁREA II	483	489	489	1.2	0.0	0.1	0.1
	PRODUÇÃO	6 939	7 106	7 106	2.4	0.0	0.0	0.0
	REND. MÉDIO	14 366	14 532	14 532	1.2	0.0	--	--
AMAZONAS	ÁREA I	4 232	4 232	4 232	0.0	0.0	0.7	0.7
	ÁREA II	3 636	3 636	3 636	0.0	0.0	0.6	0.6
	PRODUÇÃO	79 992	78 294	78 294	-2.1	0.0	0.5	0.5
	REND. MÉDIO	22 000	21 533	21 533	-2.1	0.0	--	--
RORAIMA	ÁREA I	1 857	1 857	1 857	0.0	0.0	0.3	0.3
	ÁREA II	1 857	1 857	1 857	0.0	0.0	0.3	0.3
	PRODUÇÃO	21 888	21 894	21 894	0.0	0.0	0.1	0.1
	REND. MÉDIO	11 787	11 790	11 790	0.0	0.0	--	--
PARÁ	ÁREA I	13 858	13 961	13 965	0.8	0.0	2.3	2.4
	ÁREA II	13 858	13 961	13 965	0.8	0.0	2.4	2.4
	PRODUÇÃO	227 425	239 968	240 016	5.5	0.0	1.4	1.4
	REND. MÉDIO	16 411	17 188	17 187	4.7	-0.0	--	--
AMAPÁ	ÁREA I	636	605	605	-4.9	0.0	0.1	0.1
	ÁREA II	586	605	605	3.2	0.0	0.1	0.1
	PRODUÇÃO	3 558	4 115	4 115	15.7	0.0	0.0	0.0
	REND. MÉDIO	6 072	6 802	6 802	12.0	0.0	--	--
TOCANTINS	ÁREA I	43	43	43	0.0	0.0	0.0	0.0
	ÁREA II	43	43	43	0.0	0.0	0.0	0.0
	PRODUÇÃO	475	467	475	0.0	1.7	0.0	0.0
	REND. MÉDIO	11 047	10 860	11 047	0.0	1.7	--	--
NORDESTE	ÁREA I	103 750	103 894	103 895	0.1	0.0	17.4	17.5
	ÁREA II	95 251	95 229	95 230	-0.0	0.0	16.3	16.3
	PRODUÇÃO	1 170 301	1 165 963	1 165 973	-0.4	0.0	7.3	7.0
	REND. MÉDIO	12 286	12 244	12 244	-0.3	0.0	--	--
MARANHÃO	ÁREA I	86	80	80	-7.0	0.0	0.0	0.0
	ÁREA II	86	80	80	-7.0	0.0	0.0	0.0
	PRODUÇÃO	410	392	392	-4.4	0.0	0.0	0.0
	REND. MÉDIO	4 767	4 900	4 900	2.8	0.0	--	--
PIAUI	ÁREA I	178	178	179	0.6	0.6	0.0	0.0
	ÁREA II	178	178	179	0.6	0.6	0.0	0.0
	PRODUÇÃO	1 547	1 577	1 584	2.4	0.4	0.0	0.0
	REND. MÉDIO	8 691	8 860	8 849	1.8	-0.1	--	--

LARANJA

Janeiro 2022

GRANDES REGIÕES E UNIDADES DA FEDERAÇÃO	VARIÁVEL	SAFRA 2021	SAFRA 2022		VARIÇÃO (%)		PARTICIPAÇÃO	
			3º PROGNÓSTICO	JANEIRO	ANUAL	PROG/JAN	SAFRA 2021	SAFRA 2022
CEARÁ	ÁREA I	1 094	1 095	1 095	0.1	0.0	0.2	0.2
	ÁREA II	1 094	1 095	1 095	0.1	0.0	0.2	0.2
	PRODUÇÃO	9 537	7 787	7 790	-18.3	0.0	0.1	0.0
	REND. MÉDIO	8 718	7 111	7 114	-18.4	0.0	--	--
RIO GRANDE DO NORTE	ÁREA I	100	100	100	0.0	0.0	0.0	0.0
	ÁREA II	100	100	100	0.0	0.0	0.0	0.0
	PRODUÇÃO	993	993	993	0.0	0.0	0.0	0.0
	REND. MÉDIO	9 930	9 930	9 930	0.0	0.0	--	--
PARAÍBA	ÁREA I	742	764	764	3.0	0.0	0.1	0.1
	ÁREA II	740	764	764	3.2	0.0	0.1	0.1
	PRODUÇÃO	5 115	5 274	5 274	3.1	0.0	0.0	0.0
	REND. MÉDIO	6 912	6 903	6 903	-0.1	0.0	--	--
PERNAMBUCO	ÁREA I	660	725	725	9.8	0.0	0.1	0.1
	ÁREA II	609	676	676	11.0	0.0	0.1	0.1
	PRODUÇÃO	3 664	3 761	3 761	2.6	0.0	0.0	0.0
	REND. MÉDIO	6 016	5 564	5 564	-7.5	0.0	--	--
ALAGOAS	ÁREA I	11 230	11 197	11 197	-0.3	0.0	1.9	1.9
	ÁREA II	11 230	11 197	11 197	-0.3	0.0	1.9	1.9
	PRODUÇÃO	137 049	133 244	133 244	-2.8	0.0	0.9	0.8
	REND. MÉDIO	12 204	11 900	11 900	-2.5	0.0	--	--
SERGIPE	ÁREA I	32 160	32 255	32 255	0.3	0.0	5.4	5.4
	ÁREA II	31 214	31 139	31 139	-0.2	0.0	5.3	5.3
	PRODUÇÃO	377 685	359 386	359 386	-4.8	0.0	2.4	2.2
	REND. MÉDIO	12 100	11 541	11 541	-4.6	0.0	--	--
BAHIA	ÁREA I	57 500	57 500	57 500	0.0	0.0	9.6	9.7
	ÁREA II	50 000	50 000	50 000	0.0	0.0	8.5	8.6
	PRODUÇÃO	634 301	653 549	653 549	3.0	0.0	4.0	3.9
	REND. MÉDIO	12 686	13 071	13 071	3.0	0.0	--	--
SUDESTE	ÁREA I	414 760	410 217	412 060	-0.7	0.4	69.6	69.4
	ÁREA II	414 749	410 217	412 060	-0.6	0.4	70.9	70.7
	PRODUÇÃO	13 139 320	13 693 534	13 730 209	4.5	0.3	82.0	82.7
	REND. MÉDIO	31 680	33 381	33 321	5.2	-0.2	--	--
MINAS GERAIS	ÁREA I	38 850	38 212	40 003	3.0	4.7	6.5	6.7
	ÁREA II	38 850	38 212	40 003	3.0	4.7	6.6	6.9
	PRODUÇÃO	980 606	1 009 056	1 045 170	6.6	3.6	6.1	6.3
	REND. MÉDIO	25 241	26 407	26 127	3.5	-1.1	--	--
ESPÍRITO SANTO	ÁREA I	1 542	1 778	1 778	15.3	0.0	0.3	0.3
	ÁREA II	1 535	1 778	1 778	15.8	0.0	0.3	0.3
	PRODUÇÃO	20 173	23 720	23 720	17.6	0.0	0.1	0.1
	REND. MÉDIO	13 142	13 341	13 341	1.5	0.0	--	--
RIO DE JANEIRO	ÁREA I	4 968	4 863	4 915	-1.1	1.1	0.8	0.8
	ÁREA II	4 964	4 863	4 915	-1.0	1.1	0.8	0.8
	PRODUÇÃO	64 541	63 837	64 398	-0.2	0.9	0.4	0.4
	REND. MÉDIO	13 002	13 127	13 102	0.8	-0.2	--	--
SÃO PAULO	ÁREA I	369 400	365 364	365 364	-1.1	0.0	62.0	61.5
	ÁREA II	369 400	365 364	365 364	-1.1	0.0	63.1	62.7
	PRODUÇÃO	12 074 000	12 596 921	12 596 921	4.3	0.0	75.4	75.9
	REND. MÉDIO	32 685	34 478	34 478	5.5	0.0	--	--

LARANJA

Janeiro 2022

GRANDES REGIÕES E UNIDADES DA FEDERAÇÃO	VARIÁVEL	SAFRA 2021	SAFRA 2022		VARIÇÃO (%)		PARTICIPAÇÃO	
			3º PROGNÓSTICO	JANEIRO	ANUAL	PROG/JAN	SAFRA 2021	SAFRA 2022
SUL	ÁREA I	47 488	47 493	47 493	0.0	0.0	8.0	8.0
	ÁREA II	45 530	45 596	45 596	0.1	0.0	7.8	7.8
	PRODUÇÃO	1 181 222	1 161 666	1 161 666	-1.7	0.0	7.4	7.0
	REND. MÉDIO	25 944	25 477	25 477	-1.8	0.0	--	--
PARANÁ	ÁREA I	22 480	22 480	22 480	0.0	0.0	3.8	3.8
	ÁREA II	22 480	22 480	22 480	0.0	0.0	3.8	3.9
	PRODUÇÃO	807 684	799 659	799 659	-1.0	0.0	5.0	4.8
	REND. MÉDIO	35 929	35 572	35 572	-1.0	0.0	--	--
SANTA CATARINA	ÁREA I	1 754	1 761	1 761	0.4	0.0	0.3	0.3
	ÁREA II	1 744	1 761	1 761	1.0	0.0	0.3	0.3
	PRODUÇÃO	27 536	29 937	29 937	8.7	0.0	0.2	0.2
	REND. MÉDIO	15 789	17 000	17 000	7.7	0.0	--	--
RIO GRANDE DO SUL	ÁREA I	23 254	23 252	23 252	-0.0	0.0	3.9	3.9
	ÁREA II	21 306	21 355	21 355	0.2	0.0	3.6	3.7
	PRODUÇÃO	346 002	332 070	332 070	-4.0	0.0	2.2	2.0
	REND. MÉDIO	16 240	15 550	15 550	-4.2	0.0	--	--
CENTRO-OESTE	ÁREA I	8 624	8 882	8 882	3.0	0.0	1.4	1.5
	ÁREA II	8 621	8 882	8 882	3.0	0.0	1.5	1.5
	PRODUÇÃO	183 056	189 470	189 470	3.5	0.0	1.1	1.1
	REND. MÉDIO	21 234	21 332	21 332	0.5	0.0	--	--
MATO GROSSO DO SUL	ÁREA I	1 105	1 337	1 337	21.0	0.0	0.2	0.2
	ÁREA II	1 102	1 337	1 337	21.3	0.0	0.2	0.2
	PRODUÇÃO	21 917	28 534	28 534	30.2	0.0	0.1	0.2
	REND. MÉDIO	19 888	21 342	21 342	7.3	0.0	--	--
MATO GROSSO	ÁREA I	485	483	483	-0.4	0.0	0.1	0.1
	ÁREA II	485	483	483	-0.4	0.0	0.1	0.1
	PRODUÇÃO	4 588	4 494	4 494	-2.0	0.0	0.0	0.0
	REND. MÉDIO	9 460	9 304	9 304	-1.6	0.0	--	--
GOIÁS	ÁREA I	6 984	7 012	7 012	0.4	0.0	1.2	1.2
	ÁREA II	6 984	7 012	7 012	0.4	0.0	1.2	1.2
	PRODUÇÃO	155 543	155 432	155 432	-0.1	0.0	1.0	0.9
	REND. MÉDIO	22 271	22 167	22 167	-0.5	0.0	--	--
DISTRITO FEDERAL	ÁREA I	50	50	50	0.0	0.0	0.0	0.0
	ÁREA II	50	50	50	0.0	0.0	0.0	0.0
	PRODUÇÃO	1 008	1 010	1 010	0.2	0.0	0.0	0.0
	REND. MÉDIO	20 160	20 200	20 200	0.2	0.0	--	--

Nota - Área (ha), Produção (t) e Rendimento Médio (kg/ha).

Para as Unidades da Federação que, por força do calendário agrícola, ainda não dispõem das estimativas iniciais, os dados correspondem a uma projeção obtida a partir das informações de anos anteriores.

ÁREA I é a área plantada.

ÁREA II é a área colhida ou a ser colhida.

Fonte: IBGE, Diretoria de Pesquisas, Coordenação de Agropecuária, Levantamento Sistemático da Produção Agrícola, Janeiro/2022.

MANDIOCA

Janeiro 2022

GRANDES REGIÕES E UNIDADES DA FEDERAÇÃO	VARIÁVEL	SAFRA 2021	SAFRA 2022		VARIACÃO (%)		PARTICIPAÇÃO	
			3º PROGNÓSTICO	JANEIRO	ANUAL	PROG/JAN	SAFRA 2021	SAFRA 2022
TOTAL	ÁREA I	1 280 920	1 294 373	1 296 182	1.2	0.1	100.0	100.0
	ÁREA II	1 232 818	1 244 715	1 246 748	1.1	0.2	100.0	100.0
	PRODUÇÃO	18 496 182	18 129 427	18 034 629	-2.5	-0.5	100.0	100.0
	REND. MÉDIO	15 003	14 565	14 465	-3.6	-0.7	--	--
NORTE	ÁREA I	464 169	466 275	464 544	0.1	-0.4	36.2	35.8
	ÁREA II	448 532	449 698	448 192	-0.1	-0.3	36.4	35.9
	PRODUÇÃO	6 594 898	6 455 813	6 437 776	-2.4	-0.3	35.7	35.7
	REND. MÉDIO	14 703	14 356	14 364	-2.3	0.1	--	--
RONDÔNIA	ÁREA I	18 626	20 461	20 461	9.9	0.0	1.5	1.6
	ÁREA II	18 626	20 461	20 461	9.9	0.0	1.5	1.6
	PRODUÇÃO	425 748	439 068	439 068	3.1	0.0	2.3	2.4
	REND. MÉDIO	22 858	21 459	21 459	-6.1	0.0	--	--
ACRE	ÁREA I	22 830	22 530	22 530	-1.3	0.0	1.8	1.7
	ÁREA II	22 830	22 530	22 530	-1.3	0.0	1.9	1.8
	PRODUÇÃO	528 810	521 628	521 628	-1.4	0.0	2.9	2.9
	REND. MÉDIO	23 163	23 153	23 153	-0.0	0.0	--	--
AMAZONAS	ÁREA I	102 162	102 162	102 162	0.0	0.0	8.0	7.9
	ÁREA II	87 250	87 250	87 250	0.0	0.0	7.1	7.0
	PRODUÇÃO	1 047 360	852 867	852 867	-18.6	0.0	5.7	4.7
	REND. MÉDIO	12 004	9 775	9 775	-18.6	0.0	--	--
RORAIMA	ÁREA I	8 119	8 119	8 119	0.0	0.0	0.6	0.6
	ÁREA II	8 119	8 119	8 119	0.0	0.0	0.7	0.7
	PRODUÇÃO	178 960	178 943	178 943	-0.0	0.0	1.0	1.0
	REND. MÉDIO	22 042	22 040	22 040	-0.0	0.0	--	--
PARÁ	ÁREA I	286 594	284 685	282 954	-1.3	-0.6	22.4	21.8
	ÁREA II	286 094	284 685	282 954	-1.1	-0.6	23.2	22.7
	PRODUÇÃO	4 060 716	4 069 847	4 051 783	-0.2	-0.4	22.0	22.5
	REND. MÉDIO	14 194	14 296	14 320	0.9	0.2	--	--
AMAPÁ	ÁREA I	10 520	13 000	13 000	23.6	0.0	0.8	1.0
	ÁREA II	10 520	11 560	11 560	9.9	0.0	0.9	0.9
	PRODUÇÃO	113 506	150 500	150 500	32.6	0.0	0.6	0.8
	REND. MÉDIO	10 790	13 019	13 019	20.7	0.0	--	--
TOCANTINS	ÁREA I	15 318	15 318	15 318	0.0	0.0	1.2	1.2
	ÁREA II	15 093	15 093	15 318	1.5	1.5	1.2	1.2
	PRODUÇÃO	239 798	242 960	242 987	1.3	0.0	1.3	1.3
	REND. MÉDIO	15 888	16 098	15 863	-0.2	-1.5	--	--
NORDESTE	ÁREA I	413 959	427 777	427 803	3.3	0.0	32.3	33.0
	ÁREA II	391 300	405 702	405 728	3.7	0.0	31.7	32.5
	PRODUÇÃO	3 719 184	3 816 478	3 816 910	2.6	0.0	20.1	21.2
	REND. MÉDIO	9 505	9 407	9 408	-1.0	0.0	--	--
MARANHÃO	ÁREA I	55 406	52 401	52 166	-5.8	-0.4	4.3	4.0
	ÁREA II	55 406	52 401	52 166	-5.8	-0.4	4.5	4.2
	PRODUÇÃO	440 707	420 658	418 672	-5.0	-0.5	2.4	2.3
	REND. MÉDIO	7 954	8 028	8 026	0.9	-0.0	--	--
PIAUÍ	ÁREA I	41 527	45 191	45 407	9.3	0.5	3.2	3.5
	ÁREA II	41 527	45 191	45 407	9.3	0.5	3.4	3.6
	PRODUÇÃO	405 718	507 481	512 525	26.3	1.0	2.2	2.8
	REND. MÉDIO	9 770	11 230	11 287	15.5	0.5	--	--

MANDIOCA

Janeiro 2022

GRANDES REGIÕES E UNIDADES DA FEDERAÇÃO	VARIÁVEL	SAFRA 2021	SAFRA 2022		VARIACÃO (%)		PARTICIPAÇÃO	
			3º PROGNÓSTICO	JANEIRO	ANUAL	PROG/JAN	SAFRA 2021	SAFRA 2022
CEARÁ	ÁREA I	57 145	67 583	67 628	18.3	0.1	4.5	5.2
	ÁREA II	57 145	67 583	67 628	18.3	0.1	4.6	5.4
	PRODUÇÃO	560 313	573 976	571 350	2.0	-0.5	3.0	3.2
	REND. MÉDIO	9 805	8 493	8 448	-13.8	-0.5	--	--
RIO GRANDE DO NORTE	ÁREA I	20 892	21 642	21 642	3.6	0.0	1.6	1.7
	ÁREA II	19 872	20 692	20 692	4.1	0.0	1.6	1.7
	PRODUÇÃO	203 895	220 151	220 151	8.0	0.0	1.1	1.2
	REND. MÉDIO	10 260	10 639	10 639	3.7	0.0	--	--
PARAÍBA	ÁREA I	15 060	14 113	14 113	-6.3	0.0	1.2	1.1
	ÁREA II	14 921	14 113	14 113	-5.4	0.0	1.2	1.1
	PRODUÇÃO	134 658	131 447	131 447	-2.4	0.0	0.7	0.7
	REND. MÉDIO	9 025	9 314	9 314	3.2	0.0	--	--
PERNAMBUCO	ÁREA I	43 584	44 802	44 802	2.8	0.0	3.4	3.5
	ÁREA II	41 752	43 117	43 117	3.3	0.0	3.4	3.5
	PRODUÇÃO	435 695	417 892	417 892	-4.1	0.0	2.4	2.3
	REND. MÉDIO	10 435	9 692	9 692	-7.1	0.0	--	--
ALAGOAS	ÁREA I	41 395	43 095	43 095	4.1	0.0	3.2	3.3
	ÁREA II	41 167	43 095	43 095	4.7	0.0	3.3	3.5
	PRODUÇÃO	527 181	537 021	537 021	1.9	0.0	2.9	3.0
	REND. MÉDIO	12 806	12 461	12 461	-2.7	0.0	--	--
SERGIPE	ÁREA I	15 950	15 950	15 950	0.0	0.0	1.2	1.2
	ÁREA II	10 510	10 510	10 510	0.0	0.0	0.9	0.8
	PRODUÇÃO	149 515	151 516	151 516	1.3	0.0	0.8	0.8
	REND. MÉDIO	14 226	14 416	14 416	1.3	0.0	--	--
BAHIA	ÁREA I	123 000	123 000	123 000	0.0	0.0	9.6	9.5
	ÁREA II	109 000	109 000	109 000	0.0	0.0	8.8	8.7
	PRODUÇÃO	861 502	856 336	856 336	-0.6	0.0	4.7	4.7
	REND. MÉDIO	7 904	7 856	7 856	-0.6	0.0	--	--
SUDESTE	ÁREA I	115 240	123 688	124 780	8.3	0.9	9.0	9.6
	ÁREA II	115 062	122 261	123 347	7.2	0.9	9.3	9.9
	PRODUÇÃO	2 263 865	2 267 926	2 299 193	1.6	1.4	12.2	12.7
	REND. MÉDIO	19 675	18 550	18 640	-5.3	0.5	--	--
MINAS GERAIS	ÁREA I	38 837	38 702	38 702	-0.3	0.0	3.0	3.0
	ÁREA II	38 813	38 702	38 702	-0.3	0.0	3.1	3.1
	PRODUÇÃO	547 238	548 729	548 729	0.3	0.0	3.0	3.0
	REND. MÉDIO	14 099	14 178	14 178	0.6	0.0	--	--
ESPÍRITO SANTO	ÁREA I	7 464	7 656	7 656	2.6	0.0	0.6	0.6
	ÁREA II	7 464	7 656	7 656	2.6	0.0	0.6	0.6
	PRODUÇÃO	126 960	128 077	128 077	0.9	0.0	0.7	0.7
	REND. MÉDIO	17 010	16 729	16 729	-1.7	0.0	--	--
RIO DE JANEIRO	ÁREA I	11 939	13 132	14 224	19.1	8.3	0.9	1.1
	ÁREA II	11 785	11 705	12 791	8.5	9.3	1.0	1.0
	PRODUÇÃO	154 667	153 146	184 413	19.2	20.4	0.8	1.0
	REND. MÉDIO	13 124	13 084	14 417	9.9	10.2	--	--
SÃO PAULO	ÁREA I	57 000	64 198	64 198	12.6	0.0	4.4	5.0
	ÁREA II	57 000	64 198	64 198	12.6	0.0	4.6	5.1
	PRODUÇÃO	1 435 000	1 437 974	1 437 974	0.2	0.0	7.8	8.0
	REND. MÉDIO	25 175	22 399	22 399	-11.0	0.0	--	--

MANDIOCA

Janeiro 2022

GRANDES REGIÕES E UNIDADES DA FEDERAÇÃO	VARIÁVEL	SAFRA 2021	SAFRA 2022		VARIÇÃO (%)		PARTICIPAÇÃO	
			3º PROGNÓSTICO	JANEIRO	ANUAL	PROG/JAN	SAFRA 2021	SAFRA 2022
SUL	ÁREA I	212 523	201 753	204 153	-3.9	1.2	16.6	15.8
	ÁREA II	203 065	192 316	194 716	-4.1	1.2	16.5	15.6
	PRODUÇÃO	4 451 914	4 098 916	3 989 916	-10.4	-2.7	24.1	22.1
	REND. MÉDIO	21 924	21 313	20 491	-6.5	-3.9	--	--
PARANÁ	ÁREA I	138 700	128 400	130 800	-5.7	1.9	10.8	10.1
	ÁREA II	138 700	128 400	130 800	-5.7	1.9	11.3	10.5
	PRODUÇÃO	3 265 600	2 926 800	2 817 800	-13.7	-3.7	17.7	15.6
	REND. MÉDIO	23 544	22 794	21 543	-8.5	-5.5	--	--
SANTA CATARINA	ÁREA I	16 890	16 981	16 981	0.5	0.0	1.3	1.3
	ÁREA II	16 815	16 981	16 981	1.0	0.0	1.4	1.4
	PRODUÇÃO	343 036	340 008	340 008	-0.9	0.0	1.9	1.9
	REND. MÉDIO	20 401	20 023	20 023	-1.9	0.0	--	--
RIO GRANDE DO SUL	ÁREA I	56 933	56 372	56 372	-1.0	0.0	4.4	4.3
	ÁREA II	47 550	46 935	46 935	-1.3	0.0	3.9	3.8
	PRODUÇÃO	843 278	832 108	832 108	-1.3	0.0	4.6	4.6
	REND. MÉDIO	17 735	17 729	17 729	-0.0	0.0	--	--
CENTRO-OESTE	ÁREA I	75 029	74 880	74 902	-0.2	0.0	5.9	5.8
	ÁREA II	74 859	74 738	74 765	-0.1	0.0	6.1	6.0
	PRODUÇÃO	1 466 321	1 490 294	1 490 834	1.7	0.0	7.9	8.3
	REND. MÉDIO	19 588	19 940	19 940	1.8	0.0	--	--
MATO GROSSO DO SUL	ÁREA I	43 834	43 331	43 331	-1.1	0.0	3.4	3.3
	ÁREA II	43 808	43 331	43 331	-1.1	0.0	3.6	3.5
	PRODUÇÃO	998 344	982 757	982 757	-1.6	0.0	5.4	5.4
	REND. MÉDIO	22 789	22 680	22 680	-0.5	0.0	--	--
MATO GROSSO	ÁREA I	17 864	18 843	18 865	5.6	0.1	1.4	1.5
	ÁREA II	17 720	18 701	18 728	5.7	0.1	1.4	1.5
	PRODUÇÃO	259 776	303 135	303 675	16.9	0.2	1.4	1.7
	REND. MÉDIO	14 660	16 210	16 215	10.6	0.0	--	--
GOIÁS	ÁREA I	12 081	11 456	11 456	-5.2	0.0	0.9	0.9
	ÁREA II	12 081	11 456	11 456	-5.2	0.0	1.0	0.9
	PRODUÇÃO	188 497	184 577	184 577	-2.1	0.0	1.0	1.0
	REND. MÉDIO	15 603	16 112	16 112	3.3	0.0	--	--
DISTRITO FEDERAL	ÁREA I	1 250	1 250	1 250	0.0	0.0	0.1	0.1
	ÁREA II	1 250	1 250	1 250	0.0	0.0	0.1	0.1
	PRODUÇÃO	19 704	19 825	19 825	0.6	0.0	0.1	0.1
	REND. MÉDIO	15 763	15 860	15 860	0.6	0.0	--	--

Nota - Área (ha), Produção (t) e Rendimento Médio (kg/ha).

Para as Unidades da Federação que, por força do calendário agrícola, ainda não dispõem das estimativas iniciais, os dados correspondem a uma projeção obtida a partir das informações de anos anteriores.

ÁREA I é a área plantada.

ÁREA II é a área colhida ou a ser colhida.

Fonte: IBGE, Diretoria de Pesquisas, Coordenação de Agropecuária, Levantamento Sistemático da Produção Agrícola, Janeiro/2022.

MILHO (em grão) - TOTAL

Janeiro 2022

GRANDES REGIÕES E UNIDADES DA FEDERAÇÃO	VARIÁVEL	SAFRA 2021	SAFRA 2022		VARIACÃO (%)		PARTICIPACÃO	
			3º PROGNÓSTICO	JANEIRO	ANUAL	PROG/JAN	SAFRA 2021	SAFRA 2022
TOTAL	ÁREA I	19 704 442	20 366 861	20 530 197	4.2	0.8	100.0	100.0
	ÁREA II	19 294 104	20 240 768	20 404 119	5.8	0.8	100.0	100.0
	PRODUÇÃO	87 787 120	108 949 603	109 935 436	25.2	0.9	100.0	100.0
	REND. MÉDIO	4 550	5 383	5 388	18.4	0.1	--	--
NORTE	ÁREA I	1 022 904	1 061 110	1 072 396	4.8	1.1	5.2	5.2
	ÁREA II	1 022 125	1 060 956	1 072 257	4.9	1.1	5.3	5.3
	PRODUÇÃO	3 846 235	3 899 380	3 947 638	2.6	1.2	4.4	3.6
	REND. MÉDIO	3 763	3 675	3 682	-2.2	0.2	--	--
RONDÔNIA	ÁREA I	318 446	342 997	345 903	8.6	0.8	1.6	1.7
	ÁREA II	317 778	342 982	345 903	8.9	0.9	1.6	1.7
	PRODUÇÃO	1 355 978	1 444 459	1 479 474	9.1	2.4	1.5	1.3
	REND. MÉDIO	4 267	4 211	4 277	0.2	1.6	--	--
ACRE	ÁREA I	33 610	35 515	35 515	5.7	0.0	0.2	0.2
	ÁREA II	33 610	35 435	35 435	5.4	0.0	0.2	0.2
	PRODUÇÃO	102 858	106 894	106 894	3.9	0.0	0.1	0.1
	REND. MÉDIO	3 060	3 017	3 017	-1.4	0.0	--	--
AMAZONAS	ÁREA I	8 655	8 655	8 655	0.0	0.0	0.0	0.0
	ÁREA II	8 655	8 655	8 655	0.0	0.0	0.0	0.0
	PRODUÇÃO	18 746	21 940	21 940	17.0	0.0	0.0	0.0
	REND. MÉDIO	2 166	2 535	2 535	17.0	0.0	--	--
RORAIMA	ÁREA I	11 696	11 696	11 696	0.0	0.0	0.1	0.1
	ÁREA II	11 687	11 687	11 687	0.0	0.0	0.1	0.1
	PRODUÇÃO	47 649	53 371	53 371	12.0	0.0	0.1	0.0
	REND. MÉDIO	4 077	4 567	4 567	12.0	0.0	--	--
PARÁ	ÁREA I	360 916	372 778	381 152	5.6	2.2	1.8	1.9
	ÁREA II	360 916	372 778	381 152	5.6	2.2	1.9	1.9
	PRODUÇÃO	1 128 560	1 113 557	1 126 755	-0.2	1.2	1.3	1.0
	REND. MÉDIO	3 127	2 987	2 956	-5.5	-1.0	--	--
AMAPÁ	ÁREA I	1 362	1 250	1 250	-8.2	0.0	0.0	0.0
	ÁREA II	1 310	1 250	1 250	-4.6	0.0	0.0	0.0
	PRODUÇÃO	1 186	1 180	1 180	-0.5	0.0	0.0	0.0
	REND. MÉDIO	905	944	944	4.3	0.0	--	--
TOCANTINS	ÁREA I	288 219	288 219	288 225	0.0	0.0	1.5	1.4
	ÁREA II	288 169	288 169	288 175	0.0	0.0	1.5	1.4
	PRODUÇÃO	1 191 258	1 157 979	1 158 024	-2.8	0.0	1.4	1.1
	REND. MÉDIO	4 134	4 018	4 018	-2.8	0.0	--	--
NORDESTE	ÁREA I	2 765 114	2 893 062	2 921 849	5.7	1.0	14.0	14.2
	ÁREA II	2 612 710	2 809 819	2 838 606	8.6	1.0	13.5	13.9
	PRODUÇÃO	8 263 717	8 862 765	9 021 522	9.2	1.8	9.4	8.2
	REND. MÉDIO	3 163	3 154	3 178	0.5	0.8	--	--
MARANHÃO	ÁREA I	476 546	502 933	502 491	5.4	-0.1	2.4	2.4
	ÁREA II	476 546	502 933	502 491	5.4	-0.1	2.5	2.5
	PRODUÇÃO	2 251 490	2 220 442	2 219 830	-1.4	-0.0	2.6	2.0
	REND. MÉDIO	4 725	4 415	4 418	-6.5	0.1	--	--
PIAUI	ÁREA I	521 923	561 234	580 367	11.2	3.4	2.6	2.8
	ÁREA II	505 354	561 234	580 367	14.8	3.4	2.6	2.8
	PRODUÇÃO	2 145 035	2 562 048	2 728 308	27.2	6.5	2.4	2.5
	REND. MÉDIO	4 245	4 565	4 701	10.7	3.0	--	--

MILHO (em grão) - TOTAL

Janeiro 2022

GRANDES REGIÕES E UNIDADES DA FEDERAÇÃO	VARIÁVEL	SAFRA 2021	SAFRA 2022		VARIACÃO (%)		PARTICIPACÃO	
			3º PROGNÓSTICO	JANEIRO	ANUAL	PROG/JAN	SAFRA 2021	SAFRA 2022
CEARÁ	ÁREA I	557 785	590 177	600 273	7.6	1.7	2.8	2.9
	ÁREA II	557 785	590 177	600 273	7.6	1.7	2.9	2.9
	PRODUÇÃO	415 139	405 858	398 967	-3.9	-1.7	0.5	0.4
	REND. MÉDIO	744	688	665	-10.6	-3.3	--	--
RIO GRANDE DO NORTE	ÁREA I	45 973	47 226	47 226	2.7	0.0	0.2	0.2
	ÁREA II	27 423	29 484	29 484	7.5	0.0	0.1	0.1
	PRODUÇÃO	13 295	15 377	15 377	15.7	0.0	0.0	0.0
	REND. MÉDIO	485	522	522	7.6	0.0	--	--
PARAÍBA	ÁREA I	84 980	88 373	88 373	4.0	0.0	0.4	0.4
	ÁREA II	75 421	88 373	88 373	17.2	0.0	0.4	0.4
	PRODUÇÃO	51 285	95 568	95 568	86.3	0.0	0.1	0.1
	REND. MÉDIO	680	1 081	1 081	59.0	0.0	--	--
PERNAMBUCO	ÁREA I	180 708	182 520	182 520	1.0	0.0	0.9	0.9
	ÁREA II	104 424	123 719	123 719	18.5	0.0	0.5	0.6
	PRODUÇÃO	61 885	58 639	58 639	-5.2	0.0	0.1	0.1
	REND. MÉDIO	593	474	474	-20.1	0.0	--	--
ALAGOAS	ÁREA I	51 986	53 240	53 240	2.4	0.0	0.3	0.3
	ÁREA II	30 238	53 240	53 240	76.1	0.0	0.2	0.3
	PRODUÇÃO	70 490	105 841	105 841	50.2	0.0	0.1	0.1
	REND. MÉDIO	2 331	1 988	1 988	-14.7	0.0	--	--
SERGIPE	ÁREA I	175 213	167 359	167 359	-4.5	0.0	0.9	0.8
	ÁREA II	165 519	160 659	160 659	-2.9	0.0	0.9	0.8
	PRODUÇÃO	755 098	748 992	748 992	-0.8	0.0	0.9	0.7
	REND. MÉDIO	4 562	4 662	4 662	2.2	0.0	--	--
BAHIA	ÁREA I	670 000	700 000	700 000	4.5	0.0	3.4	3.4
	ÁREA II	670 000	700 000	700 000	4.5	0.0	3.5	3.4
	PRODUÇÃO	2 500 000	2 650 000	2 650 000	6.0	0.0	2.8	2.4
	REND. MÉDIO	3 731	3 786	3 786	1.5	0.0	--	--
SUDESTE	ÁREA I	2 029 644	2 116 285	2 116 487	4.3	0.0	10.3	10.3
	ÁREA II	1 991 895	2 112 221	2 112 423	6.1	0.0	10.3	10.4
	PRODUÇÃO	10 618 686	12 411 311	12 411 715	16.9	0.0	12.1	11.3
	REND. MÉDIO	5 331	5 876	5 876	10.2	0.0	--	--
MINAS GERAIS	ÁREA I	1 193 395	1 243 942	1 243 942	4.2	0.0	6.1	6.1
	ÁREA II	1 155 646	1 239 878	1 239 878	7.3	0.0	6.0	6.1
	PRODUÇÃO	6 787 982	7 986 045	7 986 045	17.6	0.0	7.7	7.3
	REND. MÉDIO	5 874	6 441	6 441	9.7	0.0	--	--
ESPÍRITO SANTO	ÁREA I	13 787	14 223	14 223	3.2	0.0	0.1	0.1
	ÁREA II	13 787	14 223	14 223	3.2	0.0	0.1	0.1
	PRODUÇÃO	41 670	44 197	44 197	6.1	0.0	0.0	0.0
	REND. MÉDIO	3 022	3 107	3 107	2.8	0.0	--	--
RIO DE JANEIRO	ÁREA I	2 000	2 120	2 322	16.1	9.5	0.0	0.0
	ÁREA II	2 000	2 120	2 322	16.1	9.5	0.0	0.0
	PRODUÇÃO	7 519	9 004	9 408	25.1	4.5	0.0	0.0
	REND. MÉDIO	3 760	4 247	4 052	7.8	-4.6	--	--
SÃO PAULO	ÁREA I	820 462	856 000	856 000	4.3	0.0	4.2	4.2
	ÁREA II	820 462	856 000	856 000	4.3	0.0	4.3	4.2
	PRODUÇÃO	3 781 515	4 372 065	4 372 065	15.6	0.0	4.3	4.0
	REND. MÉDIO	4 609	5 108	5 108	10.8	0.0	--	--

MILHO (em grão) - TOTAL

Janeiro 2022

GRANDES REGIÕES E UNIDADES DA FEDERAÇÃO	VARIÁVEL	SAFRA 2021	SAFRA 2022		VARIÇÃO (%)		PARTICIPAÇÃO	
			3º PROGNÓSTICO	JANEIRO	ANUAL	PROG/JAN	SAFRA 2021	SAFRA 2022
SUL	ÁREA I	4 007 252	4 112 169	4 176 069	4.2	1.6	20.3	20.3
	ÁREA II	3 999 726	4 110 919	4 174 819	4.4	1.6	20.7	20.5
	PRODUÇÃO	15 266 460	25 144 496	25 857 798	69.4	2.8	17.4	23.5
	REND. MÉDIO	3 817	6 117	6 194	62.3	1.3	--	--
PARANÁ	ÁREA I	2 887 800	2 949 900	3 013 800	4.4	2.2	14.7	14.7
	ÁREA II	2 887 800	2 949 900	3 013 800	4.4	2.2	15.0	14.8
	PRODUÇÃO	8 868 200	16 681 400	17 921 900	102.1	7.4	10.1	16.3
	REND. MÉDIO	3 071	5 655	5 947	93.7	5.2	--	--
SANTA CATARINA	ÁREA I	339 310	344 098	344 098	1.4	0.0	1.7	1.7
	ÁREA II	335 844	344 098	344 098	2.5	0.0	1.7	1.7
	PRODUÇÃO	2 006 862	2 935 884	2 408 686	20.0	-18.0	2.3	2.2
	REND. MÉDIO	5 976	8 532	7 000	17.1	-18.0	--	--
RIO GRANDE DO SUL	ÁREA I	780 142	818 171	818 171	4.9	0.0	4.0	4.0
	ÁREA II	776 082	816 921	816 921	5.3	0.0	4.0	4.0
	PRODUÇÃO	4 391 398	5 527 212	5 527 212	25.9	0.0	5.0	5.0
	REND. MÉDIO	5 658	6 766	6 766	19.6	0.0	--	--
CENTRO-OESTE	ÁREA I	9 879 528	10 184 235	10 243 396	3.7	0.6	50.1	49.9
	ÁREA II	9 667 648	10 146 853	10 206 014	5.6	0.6	50.1	50.0
	PRODUÇÃO	49 792 022	58 631 651	58 696 763	17.9	0.1	56.7	53.4
	REND. MÉDIO	5 150	5 778	5 751	11.7	-0.5	--	--
MATO GROSSO DO SUL	ÁREA I	2 150 745	2 144 556	2 144 556	-0.3	0.0	10.9	10.4
	ÁREA II	1 957 745	2 107 174	2 107 174	7.6	0.0	10.1	10.3
	PRODUÇÃO	6 541 034	10 047 741	10 047 741	53.6	0.0	7.5	9.1
	REND. MÉDIO	3 341	4 768	4 768	42.7	0.0	--	--
MATO GROSSO	ÁREA I	5 872 081	6 186 241	6 246 402	6.4	1.0	29.8	30.4
	ÁREA II	5 871 081	6 186 241	6 246 402	6.4	1.0	30.4	30.6
	PRODUÇÃO	32 455 544	36 480 496	36 556 408	12.6	0.2	37.0	33.3
	REND. MÉDIO	5 528	5 897	5 852	5.9	-0.8	--	--
GOIÁS	ÁREA I	1 796 702	1 793 438	1 793 438	-0.2	0.0	9.1	8.7
	ÁREA II	1 778 822	1 793 438	1 793 438	0.8	0.0	9.2	8.8
	PRODUÇÃO	10 473 244	11 643 814	11 643 814	11.2	0.0	11.9	10.6
	REND. MÉDIO	5 888	6 492	6 492	10.3	0.0	--	--
DISTRITO FEDERAL	ÁREA I	60 000	60 000	59 000	-1.7	-1.7	0.3	0.3
	ÁREA II	60 000	60 000	59 000	-1.7	-1.7	0.3	0.3
	PRODUÇÃO	322 200	459 600	448 800	39.3	-2.3	0.4	0.4
	REND. MÉDIO	5 370	7 660	7 607	41.7	-0.7	--	--

Nota - Área (ha), Produção (t) e Rendimento Médio (kg/ha).

Para as Unidades da Federação que, por força do calendário agrícola, ainda não dispõem das estimativas iniciais, os dados correspondem a uma projeção obtida a partir das informações de anos anteriores.

ÁREA I é a área plantada.

ÁREA II é a área colhida ou a ser colhida.

Fonte: IBGE, Diretoria de Pesquisas, Coordenação de Agropecuária, Levantamento Sistemático da Produção Agrícola, Janeiro/2022.

MILHO (em grão) 1ª safra

Janeiro 2022

GRANDES REGIÕES E UNIDADES DA FEDERAÇÃO	VARIÁVEL	SAFRA 2021	SAFRA 2022		VARIACÃO (%)		PARTICIPAÇÃO	
			3º PROGNÓSTICO	JANEIRO	ANUAL	PROG/JAN	SAFRA 2021	SAFRA 2022
TOTAL	ÁREA I	5 081 148	5 337 480	5 370 236	5.7	0.6	100.0	100.0
	ÁREA II	4 959 670	5 267 121	5 299 892	6.9	0.6	100.0	100.0
	PRODUÇÃO	25 662 204	28 548 616	27 221 237	6.1	-4.6	100.0	100.0
	REND. MÉDIO	5 174	5 420	5 136	-0.7	-5.2	--	--
NORTE	ÁREA I	389 882	388 485	399 771	2.5	2.9	7.7	7.4
	ÁREA II	389 815	388 390	399 691	2.5	2.9	7.9	7.5
	PRODUÇÃO	1 311 944	1 283 933	1 332 202	1.5	3.8	5.1	4.9
	REND. MÉDIO	3 366	3 306	3 333	-1.0	0.8	--	--
RONDÔNIA	ÁREA I	63 562	62 963	65 869	3.6	4.6	1.3	1.2
	ÁREA II	63 547	62 948	65 869	3.7	4.6	1.3	1.2
	PRODUÇÃO	270 995	235 000	270 015	-0.4	14.9	1.1	1.0
	REND. MÉDIO	4 264	3 733	4 099	-3.9	9.8	--	--
ACRE	ÁREA I	28 130	28 130	28 130	0.0	0.0	0.6	0.5
	ÁREA II	28 130	28 050	28 050	-0.3	0.0	0.6	0.5
	PRODUÇÃO	78 036	76 261	76 261	-2.3	0.0	0.3	0.3
	REND. MÉDIO	2 774	2 719	2 719	-2.0	0.0	--	--
AMAZONAS	ÁREA I	8 655	8 655	8 655	0.0	0.0	0.2	0.2
	ÁREA II	8 655	8 655	8 655	0.0	0.0	0.2	0.2
	PRODUÇÃO	18 746	21 940	21 940	17.0	0.0	0.1	0.1
	REND. MÉDIO	2 166	2 535	2 535	17.0	0.0	--	--
RORAIMA	ÁREA I	5 071	5 071	5 071	0.0	0.0	0.1	0.1
	ÁREA II	5 071	5 071	5 071	0.0	0.0	0.1	0.1
	PRODUÇÃO	14 853	14 853	14 853	0.0	0.0	0.1	0.1
	REND. MÉDIO	2 929	2 929	2 929	0.0	0.0	--	--
PARÁ	ÁREA I	170 982	170 296	178 670	4.5	4.9	3.4	3.3
	ÁREA II	170 982	170 296	178 670	4.5	4.9	3.4	3.4
	PRODUÇÃO	518 447	520 807	534 008	3.0	2.5	2.0	2.0
	REND. MÉDIO	3 032	3 058	2 989	-1.4	-2.3	--	--
AMAPÁ	ÁREA I	1 362	1 250	1 250	-8.2	0.0	0.0	0.0
	ÁREA II	1 310	1 250	1 250	-4.6	0.0	0.0	0.0
	PRODUÇÃO	1 186	1 180	1 180	-0.5	0.0	0.0	0.0
	REND. MÉDIO	905	944	944	4.3	0.0	--	--
TOCANTINS	ÁREA I	112 120	112 120	112 126	0.0	0.0	2.2	2.1
	ÁREA II	112 120	112 120	112 126	0.0	0.0	2.3	2.1
	PRODUÇÃO	409 681	413 892	413 945	1.0	0.0	1.6	1.5
	REND. MÉDIO	3 654	3 692	3 692	1.0	0.0	--	--
NORDESTE	ÁREA I	1 913 269	2 023 864	2 035 782	6.4	0.6	37.7	37.9
	ÁREA II	1 815 023	1 955 266	1 967 184	8.4	0.6	36.6	37.1
	PRODUÇÃO	5 562 111	6 106 313	6 167 104	10.9	1.0	21.7	22.7
	REND. MÉDIO	3 064	3 123	3 135	2.3	0.4	--	--
MARANHÃO	ÁREA I	272 704	294 460	294 018	7.8	-0.2	5.4	5.5
	ÁREA II	272 704	294 460	294 018	7.8	-0.2	5.5	5.5
	PRODUÇÃO	1 359 774	1 423 575	1 422 963	4.6	-0.0	5.3	5.2
	REND. MÉDIO	4 986	4 835	4 840	-2.9	0.1	--	--
PIAUI	ÁREA I	426 992	446 070	448 334	5.0	0.5	8.4	8.3
	ÁREA II	410 423	446 070	448 334	9.2	0.5	8.3	8.5
	PRODUÇÃO	1 793 966	2 038 398	2 106 692	17.4	3.4	7.0	7.7
	REND. MÉDIO	4 371	4 570	4 699	7.5	2.8	--	--

MILHO (em grão) 1ª safra

Janeiro 2022

GRANDES REGIÕES E UNIDADES DA FEDERAÇÃO	VARIÁVEL	SAFRA 2021	SAFRA 2022		VARIACÃO (%)		PARTICIPAÇÃO	
			3º PROGNÓSTICO	JANEIRO	ANUAL	PROG/JAN	SAFRA 2021	SAFRA 2022
CEARÁ	ÁREA I	557 772	590 165	600 261	7.6	1.7	11.0	11.2
	ÁREA II	557 772	590 165	600 261	7.6	1.7	11.2	11.3
	PRODUÇÃO	415 091	405 824	398 933	-3.9	-1.7	1.6	1.5
	REND. MÉDIO	744	688	665	-10.6	-3.3	--	--
RIO GRANDE DO NORTE	ÁREA I	45 973	47 226	47 226	2.7	0.0	0.9	0.9
	ÁREA II	27 423	29 484	29 484	7.5	0.0	0.6	0.6
	PRODUÇÃO	13 295	15 377	15 377	15.7	0.0	0.1	0.1
	REND. MÉDIO	485	522	522	7.6	0.0	--	--
PARAÍBA	ÁREA I	84 980	88 373	88 373	4.0	0.0	1.7	1.6
	ÁREA II	75 421	88 373	88 373	17.2	0.0	1.5	1.7
	PRODUÇÃO	51 285	95 568	95 568	86.3	0.0	0.2	0.4
	REND. MÉDIO	680	1 081	1 081	59.0	0.0	--	--
PERNAMBUCO	ÁREA I	114 848	117 570	117 570	2.4	0.0	2.3	2.2
	ÁREA II	61 280	66 714	66 714	8.9	0.0	1.2	1.3
	PRODUÇÃO	28 700	27 571	27 571	-3.9	0.0	0.1	0.1
	REND. MÉDIO	468	413	413	-11.8	0.0	--	--
BAHIA	ÁREA I	410 000	440 000	440 000	7.3	0.0	8.1	8.2
	ÁREA II	410 000	440 000	440 000	7.3	0.0	8.3	8.3
	PRODUÇÃO	1 900 000	2 100 000	2 100 000	10.5	0.0	7.4	7.7
	REND. MÉDIO	4 634	4 773	4 773	3.0	0.0	--	--
SUDESTE	ÁREA I	1 029 548	1 075 920	1 075 970	4.5	0.0	20.3	20.0
	ÁREA II	1 013 921	1 075 504	1 075 554	6.1	0.0	20.4	20.3
	PRODUÇÃO	7 218 096	7 003 840	7 003 940	-3.0	0.0	28.1	25.7
	REND. MÉDIO	7 119	6 512	6 512	-8.5	0.0	--	--
MINAS GERAIS	ÁREA I	688 040	726 441	726 441	5.6	0.0	13.5	13.5
	ÁREA II	672 413	726 025	726 025	8.0	0.0	13.6	13.7
	PRODUÇÃO	4 895 848	5 115 319	5 115 319	4.5	0.0	19.1	18.8
	REND. MÉDIO	7 281	7 046	7 046	-3.2	0.0	--	--
ESPÍRITO SANTO	ÁREA I	12 472	12 886	12 886	3.3	0.0	0.2	0.2
	ÁREA II	12 472	12 886	12 886	3.3	0.0	0.3	0.2
	PRODUÇÃO	35 798	37 872	37 872	5.8	0.0	0.1	0.1
	REND. MÉDIO	2 870	2 939	2 939	2.4	0.0	--	--
RIO DE JANEIRO	ÁREA I	1 374	1 493	1 543	12.3	3.3	0.0	0.0
	ÁREA II	1 374	1 493	1 543	12.3	3.3	0.0	0.0
	PRODUÇÃO	4 935	4 949	5 049	2.3	2.0	0.0	0.0
	REND. MÉDIO	3 592	3 315	3 272	-8.9	-1.3	--	--
SÃO PAULO	ÁREA I	327 662	335 100	335 100	2.3	0.0	6.4	6.2
	ÁREA II	327 662	335 100	335 100	2.3	0.0	6.6	6.3
	PRODUÇÃO	2 281 515	1 845 700	1 845 700	-19.1	0.0	8.9	6.8
	REND. MÉDIO	6 963	5 508	5 508	-20.9	0.0	--	--
SUL	ÁREA I	1 492 152	1 597 069	1 599 769	7.2	0.2	29.4	29.8
	ÁREA II	1 484 626	1 595 819	1 598 519	7.7	0.2	29.9	30.2
	PRODUÇÃO	9 515 060	12 144 496	10 662 498	12.1	-12.2	37.1	39.2
	REND. MÉDIO	6 409	7 610	6 670	4.1	-12.4	--	--
PARANÁ	ÁREA I	372 700	434 800	437 500	17.4	0.6	7.3	8.1
	ÁREA II	372 700	434 800	437 500	17.4	0.6	7.5	8.3
	PRODUÇÃO	3 116 800	3 681 400	2 726 600	-12.5	-25.9	12.1	10.0
	REND. MÉDIO	8 363	8 467	6 232	-25.5	-26.4	--	--

MILHO (em grão) 1ª safra

Janeiro 2022

GRANDES REGIÕES E UNIDADES DA FEDERAÇÃO	VARIÁVEL	SAFRA 2021	SAFRA 2022		VARIACÃO (%)		PARTICIPACÃO	
			3º PROGNÓSTICO	JANEIRO	ANUAL	PROG/JAN	SAFRA 2021	SAFRA 2022
SANTA CATARINA	ÁREA I	339 310	344 098	344 098	1.4	0.0	6.7	6.4
	ÁREA II	335 844	344 098	344 098	2.5	0.0	6.8	6.5
	PRODUÇÃO	2 006 862	2 935 884	2 408 686	20.0	-18.0	7.8	8.8
	REND. MÉDIO	5 976	8 532	7 000	17.1	-18.0	--	--
RIO GRANDE DO SUL	ÁREA I	780 142	818 171	818 171	4.9	0.0	15.4	15.2
	ÁREA II	776 082	816 921	816 921	5.3	0.0	15.6	15.4
	PRODUÇÃO	4 391 398	5 527 212	5 527 212	25.9	0.0	17.1	20.3
	REND. MÉDIO	5 658	6 766	6 766	19.6	0.0	--	--
CENTRO-OESTE	ÁREA I	256 297	252 142	258 944	1.0	2.7	5.0	4.8
	ÁREA II	256 285	252 142	258 944	1.0	2.7	5.2	4.9
	PRODUÇÃO	2 054 993	2 010 034	2 055 493	0.0	2.3	8.0	7.6
	REND. MÉDIO	8 018	7 972	7 938	-1.0	-0.4	--	--
MATO GROSSO DO SUL	ÁREA I	15 367	19 051	19 051	24.0	0.0	0.3	0.4
	ÁREA II	15 355	19 051	19 051	24.1	0.0	0.3	0.4
	PRODUÇÃO	131 147	173 007	173 007	31.9	0.0	0.5	0.6
	REND. MÉDIO	8 541	9 081	9 081	6.3	0.0	--	--
MATO GROSSO	ÁREA I	49 161	53 707	61 509	25.1	14.5	1.0	1.1
	ÁREA II	49 161	53 707	61 509	25.1	14.5	1.0	1.2
	PRODUÇÃO	294 133	321 545	377 804	28.4	17.5	1.1	1.4
	REND. MÉDIO	5 983	5 987	6 142	2.7	2.6	--	--
GOIÁS	ÁREA I	176 769	165 384	165 384	-6.4	0.0	3.5	3.1
	ÁREA II	176 769	165 384	165 384	-6.4	0.0	3.6	3.1
	PRODUÇÃO	1 494 713	1 364 282	1 364 282	-8.7	0.0	5.8	5.0
	REND. MÉDIO	8 456	8 249	8 249	-2.4	0.0	--	--
DISTRITO FEDERAL	ÁREA I	15 000	14 000	13 000	-13.3	-7.1	0.3	0.2
	ÁREA II	15 000	14 000	13 000	-13.3	-7.1	0.3	0.2
	PRODUÇÃO	135 000	151 200	140 400	4.0	-7.1	0.5	0.5
	REND. MÉDIO	9 000	10 800	10 800	20.0	0.0	--	--

Nota - Área (ha), Produção (t) e Rendimento Médio (kg/ha).

Para as Unidades da Federação que, por força do calendário agrícola, ainda não dispõem das estimativas iniciais, os dados correspondem a uma projeção obtida a partir das informações de anos anteriores.

ÁREA I é a área plantada.

ÁREA II é a área colhida ou a ser colhida.

Fonte: IBGE, Diretoria de Pesquisas, Coordenação de Agropecuária, Levantamento Sistemático da Produção Agrícola, Janeiro/2022.

MILHO (em grão) 2ª safra

Janeiro 2022

GRANDES REGIÕES E UNIDADES DA FEDERAÇÃO	VARIÁVEL	SAFRA 2021	SAFRA 2022		VARIACÃO (%)		PARTICIPACÃO	
			3º PROGNÓSTICO	JANEIRO	ANUAL	PROG/JAN	SAFRA 2021	SAFRA 2022
TOTAL	ÁREA I	14 623 294	15 029 381	15 159 961	3.7	0.9	100.0	100.0
	ÁREA II	14 334 434	14 973 647	15 104 227	5.4	0.9	100.0	100.0
	PRODUÇÃO	62 124 916	80 400 987	82 714 199	33.1	2.9	100.0	100.0
	REND. MÉDIO	4 334	5 369	5 476	26.3	2.0	--	--
NORTE	ÁREA I	633 022	672 625	672 625	6.3	0.0	4.3	4.4
	ÁREA II	632 310	672 566	672 566	6.4	0.0	4.4	4.5
	PRODUÇÃO	2 534 291	2 615 447	2 615 436	3.2	-0.0	4.1	3.2
	REND. MÉDIO	4 008	3 889	3 889	-3.0	0.0	--	--
RONDÔNIA	ÁREA I	254 884	280 034	280 034	9.9	0.0	1.7	1.8
	ÁREA II	254 231	280 034	280 034	10.1	0.0	1.8	1.9
	PRODUÇÃO	1 084 983	1 209 459	1 209 459	11.5	0.0	1.7	1.5
	REND. MÉDIO	4 268	4 319	4 319	1.2	0.0	--	--
ACRE	ÁREA I	5 480	7 385	7 385	34.8	0.0	0.0	0.0
	ÁREA II	5 480	7 385	7 385	34.8	0.0	0.0	0.0
	PRODUÇÃO	24 822	30 633	30 633	23.4	0.0	0.0	0.0
	REND. MÉDIO	4 530	4 148	4 148	-8.4	0.0	--	--
RORAIMA	ÁREA I	6 625	6 625	6 625	0.0	0.0	0.0	0.0
	ÁREA II	6 616	6 616	6 616	0.0	0.0	0.0	0.0
	PRODUÇÃO	32 796	38 518	38 518	17.4	0.0	0.1	0.0
	REND. MÉDIO	4 957	5 822	5 822	17.5	0.0	--	--
PARÁ	ÁREA I	189 934	202 482	202 482	6.6	0.0	1.3	1.3
	ÁREA II	189 934	202 482	202 482	6.6	0.0	1.3	1.3
	PRODUÇÃO	610 113	592 750	592 747	-2.8	-0.0	1.0	0.7
	REND. MÉDIO	3 212	2 927	2 927	-8.9	0.0	--	--
TOCANTINS	ÁREA I	176 099	176 099	176 099	0.0	0.0	1.2	1.2
	ÁREA II	176 049	176 049	176 049	0.0	0.0	1.2	1.2
	PRODUÇÃO	781 577	744 087	744 079	-4.8	-0.0	1.3	0.9
	REND. MÉDIO	4 440	4 227	4 227	-4.8	0.0	--	--
NORDESTE	ÁREA I	851 845	869 198	886 067	4.0	1.9	5.8	5.8
	ÁREA II	797 687	854 553	871 422	9.2	2.0	5.6	5.8
	PRODUÇÃO	2 701 606	2 756 452	2 854 418	5.7	3.6	4.3	3.5
	REND. MÉDIO	3 387	3 226	3 276	-3.3	1.5	--	--
MARANHÃO	ÁREA I	203 842	208 473	208 473	2.3	0.0	1.4	1.4
	ÁREA II	203 842	208 473	208 473	2.3	0.0	1.4	1.4
	PRODUÇÃO	891 716	796 867	796 867	-10.6	0.0	1.4	1.0
	REND. MÉDIO	4 375	3 822	3 822	-12.6	0.0	--	--
PIAÚÍ	ÁREA I	94 931	115 164	132 033	39.1	14.6	0.6	0.9
	ÁREA II	94 931	115 164	132 033	39.1	14.6	0.7	0.9
	PRODUÇÃO	351 069	523 650	621 616	77.1	18.7	0.6	0.8
	REND. MÉDIO	3 698	4 547	4 708	27.3	3.5	--	--
CEARÁ	ÁREA I	13	12	12	-7.7	0.0	0.0	0.0
	ÁREA II	13	12	12	-7.7	0.0	0.0	0.0
	PRODUÇÃO	48	34	34	-29.2	0.0	0.0	0.0
	REND. MÉDIO	3 692	2 833	2 833	-23.3	0.0	--	--
PERNAMBUCO	ÁREA I	65 860	64 950	64 950	-1.4	0.0	0.5	0.4
	ÁREA II	43 144	57 005	57 005	32.1	0.0	0.3	0.4
	PRODUÇÃO	33 185	31 068	31 068	-6.4	0.0	0.1	0.0
	REND. MÉDIO	769	545	545	-29.1	0.0	--	--

MILHO (em grão) 2ª safra

Janeiro 2022

GRANDES REGIÕES E UNIDADES DA FEDERAÇÃO	VARIÁVEL	SAFRA 2021	SAFRA 2022		VARIÇÃO (%)		PARTICIPAÇÃO	
			3º PROGNÓSTICO	JANEIRO	ANUAL	PROG/JAN	SAFRA 2021	SAFRA 2022
ALAGOAS	ÁREA I	51 986	53 240	53 240	2.4	0.0	0.4	0.4
	ÁREA II	30 238	53 240	53 240	76.1	0.0	0.2	0.4
	PRODUÇÃO	70 490	105 841	105 841	50.2	0.0	0.1	0.1
	REND. MÉDIO	2 331	1 988	1 988	-14.7	0.0	--	--
SERGIPE	ÁREA I	175 213	167 359	167 359	-4.5	0.0	1.2	1.1
	ÁREA II	165 519	160 659	160 659	-2.9	0.0	1.2	1.1
	PRODUÇÃO	755 098	748 992	748 992	-0.8	0.0	1.2	0.9
	REND. MÉDIO	4 562	4 662	4 662	2.2	0.0	--	--
BAHIA	ÁREA I	260 000	260 000	260 000	0.0	0.0	1.8	1.7
	ÁREA II	260 000	260 000	260 000	0.0	0.0	1.8	1.7
	PRODUÇÃO	600 000	550 000	550 000	-8.3	0.0	1.0	0.7
	REND. MÉDIO	2 308	2 115	2 115	-8.4	0.0	--	--
SUDESTE	ÁREA I	1 000 096	1 040 365	1 040 517	4.0	0.0	6.8	6.9
	ÁREA II	977 974	1 036 717	1 036 869	6.0	0.0	6.8	6.9
	PRODUÇÃO	3 400 590	5 407 471	5 407 775	59.0	0.0	5.5	6.5
	REND. MÉDIO	3 477	5 216	5 215	50.0	-0.0	--	--
MINAS GERAIS	ÁREA I	505 355	517 501	517 501	2.4	0.0	3.5	3.4
	ÁREA II	483 233	513 853	513 853	6.3	0.0	3.4	3.4
	PRODUÇÃO	1 892 134	2 870 726	2 870 726	51.7	0.0	3.0	3.5
	REND. MÉDIO	3 916	5 587	5 587	42.7	0.0	--	--
ESPÍRITO SANTO	ÁREA I	1 315	1 337	1 337	1.7	0.0	0.0	0.0
	ÁREA II	1 315	1 337	1 337	1.7	0.0	0.0	0.0
	PRODUÇÃO	5 872	6 325	6 325	7.7	0.0	0.0	0.0
	REND. MÉDIO	4 465	4 731	4 731	6.0	0.0	--	--
RIO DE JANEIRO	ÁREA I	626	627	779	24.4	24.2	0.0	0.0
	ÁREA II	626	627	779	24.4	24.2	0.0	0.0
	PRODUÇÃO	2 584	4 055	4 359	68.7	7.5	0.0	0.0
	REND. MÉDIO	4 128	6 467	5 596	35.6	-13.5	--	--
SÃO PAULO	ÁREA I	492 800	520 900	520 900	5.7	0.0	3.4	3.4
	ÁREA II	492 800	520 900	520 900	5.7	0.0	3.4	3.4
	PRODUÇÃO	1 500 000	2 526 365	2 526 365	68.4	0.0	2.4	3.1
	REND. MÉDIO	3 044	4 850	4 850	59.3	0.0	--	--
SUL	ÁREA I	2 515 100	2 515 100	2 576 300	2.4	2.4	17.2	17.0
	ÁREA II	2 515 100	2 515 100	2 576 300	2.4	2.4	17.5	17.1
	PRODUÇÃO	5 751 400	13 000 000	15 195 300	164.2	16.9	9.3	18.4
	REND. MÉDIO	2 287	5 169	5 898	157.9	14.1	--	--
PARANÁ	ÁREA I	2 515 100	2 515 100	2 576 300	2.4	2.4	17.2	17.0
	ÁREA II	2 515 100	2 515 100	2 576 300	2.4	2.4	17.5	17.1
	PRODUÇÃO	5 751 400	13 000 000	15 195 300	164.2	16.9	9.3	18.4
	REND. MÉDIO	2 287	5 169	5 898	157.9	14.1	--	--
CENTRO-OESTE	ÁREA I	9 623 231	9 932 093	9 984 452	3.8	0.5	65.8	65.9
	ÁREA II	9 411 363	9 894 711	9 947 070	5.7	0.5	65.7	65.9
	PRODUÇÃO	47 737 029	56 621 617	56 641 270	18.7	0.0	76.8	68.5
	REND. MÉDIO	5 072	5 722	5 694	12.3	-0.5	--	--
MATO GROSSO DO SUL	ÁREA I	2 135 378	2 125 505	2 125 505	-0.5	0.0	14.6	14.0
	ÁREA II	1 942 390	2 088 123	2 088 123	7.5	0.0	13.6	13.8
	PRODUÇÃO	6 409 887	9 874 734	9 874 734	54.1	0.0	10.3	11.9
	REND. MÉDIO	3 300	4 729	4 729	43.3	0.0	--	--

MILHO (em grão) 2ª safra

Janeiro 2022

GRANDES REGIÕES E UNIDADES DA FEDERAÇÃO	VARIÁVEL	SAFRA 2021	SAFRA 2022		VARIÇÃO (%)		PARTICIPAÇÃO	
			3º PROGNÓSTICO	JANEIRO	ANUAL	PROG/JAN	SAFRA 2021	SAFRA 2022
MATO GROSSO	ÁREA I	5 822 920	6 132 534	6 184 893	6.2	0.9	39.8	40.8
	ÁREA II	5 821 920	6 132 534	6 184 893	6.2	0.9	40.6	40.9
	PRODUÇÃO	32 161 411	36 158 951	36 178 604	12.5	0.1	51.8	43.7
	REND. MÉDIO	5 524	5 896	5 850	5.9	-0.8	--	--
GOIÁS	ÁREA I	1 619 933	1 628 054	1 628 054	0.5	0.0	11.1	10.7
	ÁREA II	1 602 053	1 628 054	1 628 054	1.6	0.0	11.2	10.8
	PRODUÇÃO	8 978 531	10 279 532	10 279 532	14.5	0.0	14.5	12.4
	REND. MÉDIO	5 604	6 314	6 314	12.7	0.0	--	--
DISTRITO FEDERAL	ÁREA I	45 000	46 000	46 000	2.2	0.0	0.3	0.3
	ÁREA II	45 000	46 000	46 000	2.2	0.0	0.3	0.3
	PRODUÇÃO	187 200	308 400	308 400	64.7	0.0	0.3	0.4
	REND. MÉDIO	4 160	6 704	6 704	61.2	0.0	--	--

Nota - Área (ha), Produção (t) e Rendimento Médio (kg/ha).

Para as Unidades da Federação que, por força do calendário agrícola, ainda não dispõem das estimativas iniciais, os dados correspondem a uma projeção obtida a partir das informações de anos anteriores.

ÁREA I é a área plantada.

ÁREA II é a área colhida ou a ser colhida.

Fonte: IBGE, Diretoria de Pesquisas, Coordenação de Agropecuária, Levantamento Sistemático da Produção Agrícola, Janeiro/2022.

SOJA (em grão)

Janeiro 2022

GRANDES REGIÕES E UNIDADES DA FEDERAÇÃO	VARIÁVEL	SAFRA 2021	SAFRA 2022		VARIÇÃO (%)		PARTICIPAÇÃO	
			3º PROGNÓSTICO	JANEIRO	ANUAL	PROG/JAN	SAFRA 2021	SAFRA 2022
TOTAL	ÁREA I	38 988 530	40 370 657	40 391 103	3.6	0.1	100.0	100.0
	ÁREA II	38 974 763	40 370 657	40 391 103	3.6	0.1	100.0	100.0
	PRODUÇÃO	134 933 704	138 253 255	131 796 763	-2.3	-4.7	100.0	100.0
	REND. MÉDIO	3 462	3 425	3 263	-5.7	-4.7	--	--
NORTE	ÁREA I	2 291 482	2 324 301	2 283 762	-0.3	-1.7	5.9	5.7
	ÁREA II	2 291 267	2 324 301	2 283 762	-0.3	-1.7	5.9	5.7
	PRODUÇÃO	7 236 774	7 232 857	6 854 870	-5.3	-5.2	5.4	5.2
	REND. MÉDIO	3 158	3 112	3 002	-4.9	-3.5	--	--
RONDÔNIA	ÁREA I	400 489	396 183	396 183	-1.1	0.0	1.0	1.0
	ÁREA II	400 489	396 183	396 183	-1.1	0.0	1.0	1.0
	PRODUÇÃO	1 352 087	1 333 232	1 333 232	-1.4	0.0	1.0	1.0
	REND. MÉDIO	3 376	3 365	3 365	-0.3	0.0	--	--
ACRE	ÁREA I	7 135	6 960	6 960	-2.5	0.0	0.0	0.0
	ÁREA II	6 935	6 960	6 960	0.4	0.0	0.0	0.0
	PRODUÇÃO	23 561	23 546	23 546	-0.1	0.0	0.0	0.0
	REND. MÉDIO	3 397	3 383	3 383	-0.4	0.0	--	--
RORAIMA	ÁREA I	24 470	24 470	24 470	0.0	0.0	0.1	0.1
	ÁREA II	24 470	24 470	24 470	0.0	0.0	0.1	0.1
	PRODUÇÃO	53 198	53 247	53 247	0.1	0.0	0.0	0.0
	REND. MÉDIO	2 174	2 176	2 176	0.1	0.0	--	--
PARÁ	ÁREA I	753 761	777 365	828 178	9.9	6.5	1.9	2.1
	ÁREA II	753 761	777 365	828 178	9.9	6.5	1.9	2.1
	PRODUÇÃO	2 232 427	2 212 553	2 375 433	6.4	7.4	1.7	1.8
	REND. MÉDIO	2 962	2 846	2 868	-3.2	0.8	--	--
AMAPÁ	ÁREA I	6 715	20 500	20 500	205.3	0.0	0.0	0.1
	ÁREA II	6 700	20 500	20 500	206.0	0.0	0.0	0.1
	PRODUÇÃO	17 956	48 620	48 620	170.8	0.0	0.0	0.0
	REND. MÉDIO	2 680	2 372	2 372	-11.5	0.0	--	--
TOCANTINS	ÁREA I	1 098 912	1 098 823	1 007 471	-8.3	-8.3	2.8	2.5
	ÁREA II	1 098 912	1 098 823	1 007 471	-8.3	-8.3	2.8	2.5
	PRODUÇÃO	3 557 545	3 561 659	3 020 792	-15.1	-15.2	2.6	2.3
	REND. MÉDIO	3 237	3 241	2 998	-7.4	-7.5	--	--
NORDESTE	ÁREA I	3 542 892	3 709 350	3 719 333	5.0	0.3	9.1	9.2
	ÁREA II	3 542 892	3 709 350	3 719 333	5.0	0.3	9.1	9.2
	PRODUÇÃO	12 767 795	13 120 978	13 216 766	3.5	0.7	9.5	10.0
	REND. MÉDIO	3 604	3 537	3 554	-1.4	0.5	--	--
MARANHÃO	ÁREA I	1 006 173	1 073 901	1 074 431	6.8	0.0	2.6	2.7
	ÁREA II	1 006 173	1 073 901	1 074 431	6.8	0.0	2.6	2.7
	PRODUÇÃO	3 203 304	3 425 695	3 427 512	7.0	0.1	2.4	2.6
	REND. MÉDIO	3 184	3 190	3 190	0.2	0.0	--	--
PIAUI	ÁREA I	832 063	871 009	880 398	5.8	1.1	2.1	2.2
	ÁREA II	832 063	871 009	880 398	5.8	1.1	2.1	2.2
	PRODUÇÃO	2 713 998	2 949 993	3 043 836	12.2	3.2	2.0	2.3
	REND. MÉDIO	3 262	3 387	3 457	6.0	2.1	--	--
CEARÁ	ÁREA I	1 414	1 440	1 504	6.4	4.4	0.0	0.0
	ÁREA II	1 414	1 440	1 504	6.4	4.4	0.0	0.0
	PRODUÇÃO	4 528	4 790	4 918	8.6	2.7	0.0	0.0
	REND. MÉDIO	3 202	3 326	3 270	2.1	-1.7	--	--

SOJA (em grão)

Janeiro 2022

GRANDES REGIÕES E UNIDADES DA FEDERAÇÃO	VARIÁVEL	SAFRA 2021	SAFRA 2022		VARIACÃO (%)		PARTICIPACÃO	
			3º PROGNÓSTICO	JANEIRO	ANUAL	PROG/JAN	SAFRA 2021	SAFRA 2022
ALAGOAS	ÁREA I	3 242	3 000	3 000	-7.5	0.0	0.0	0.0
	ÁREA II	3 242	3 000	3 000	-7.5	0.0	0.0	0.0
	PRODUÇÃO	11 965	10 500	10 500	-12.2	0.0	0.0	0.0
	REND. MÉDIO	3 691	3 500	3 500	-5.2	0.0	--	--
BAHIA	ÁREA I	1 700 000	1 760 000	1 760 000	3.5	0.0	4.4	4.4
	ÁREA II	1 700 000	1 760 000	1 760 000	3.5	0.0	4.4	4.4
	PRODUÇÃO	6 834 000	6 730 000	6 730 000	-1.5	0.0	5.1	5.1
	REND. MÉDIO	4 020	3 824	3 824	-4.9	0.0	--	--
SUDESTE	ÁREA I	3 089 408	3 161 547	3 161 547	2.3	0.0	7.9	7.8
	ÁREA II	3 089 208	3 161 547	3 161 547	2.3	0.0	7.9	7.8
	PRODUÇÃO	11 052 870	11 157 465	11 157 465	0.9	0.0	8.2	8.5
	REND. MÉDIO	3 578	3 529	3 529	-1.4	0.0	--	--
MINAS GERAIS	ÁREA I	1 935 108	1 986 035	1 986 035	2.6	0.0	5.0	4.9
	ÁREA II	1 934 908	1 986 035	1 986 035	2.6	0.0	5.0	4.9
	PRODUÇÃO	6 982 170	7 164 962	7 164 962	2.6	0.0	5.2	5.4
	REND. MÉDIO	3 609	3 608	3 608	-0.0	0.0	--	--
SÃO PAULO	ÁREA I	1 154 300	1 175 512	1 175 512	1.8	0.0	3.0	2.9
	ÁREA II	1 154 300	1 175 512	1 175 512	1.8	0.0	3.0	2.9
	PRODUÇÃO	4 070 700	3 992 503	3 992 503	-1.9	0.0	3.0	3.0
	REND. MÉDIO	3 527	3 396	3 396	-3.7	0.0	--	--
SUL	ÁREA I	12 425 625	12 771 627	12 818 527	3.2	0.4	31.9	31.7
	ÁREA II	12 425 555	12 771 627	12 818 527	3.2	0.4	31.9	31.7
	PRODUÇÃO	42 614 199	42 291 019	36 588 306	-14.1	-13.5	31.6	27.8
	REND. MÉDIO	3 430	3 311	2 854	-16.8	-13.8	--	--
PARANÁ	ÁREA I	5 629 000	5 681 900	5 728 800	1.8	0.8	14.4	14.2
	ÁREA II	5 629 000	5 681 900	5 728 800	1.8	0.8	14.4	14.2
	PRODUÇÃO	19 854 000	18 548 200	13 165 100	-33.7	-29.0	14.7	10.0
	REND. MÉDIO	3 527	3 264	2 298	-34.8	-29.6	--	--
SANTA CATARINA	ÁREA I	689 005	727 293	727 293	5.6	0.0	1.8	1.8
	ÁREA II	688 997	727 293	727 293	5.6	0.0	1.8	1.8
	PRODUÇÃO	2 339 080	2 671 796	2 352 183	0.6	-12.0	1.7	1.8
	REND. MÉDIO	3 395	3 674	3 234	-4.7	-12.0	--	--
RIO GRANDE DO SUL	ÁREA I	6 107 620	6 362 434	6 362 434	4.2	0.0	15.7	15.8
	ÁREA II	6 107 558	6 362 434	6 362 434	4.2	0.0	15.7	15.8
	PRODUÇÃO	20 421 119	21 071 023	21 071 023	3.2	0.0	15.1	16.0
	REND. MÉDIO	3 344	3 312	3 312	-1.0	0.0	--	--
CENTRO-OESTE	ÁREA I	17 639 123	18 403 832	18 407 934	4.4	0.0	45.2	45.6
	ÁREA II	17 625 841	18 403 832	18 407 934	4.4	0.0	45.2	45.6
	PRODUÇÃO	61 262 066	64 450 936	63 979 356	4.4	-0.7	45.4	48.5
	REND. MÉDIO	3 476	3 502	3 476	0.0	-0.7	--	--
MATO GROSSO DO SUL	ÁREA I	3 377 042	3 591 871	3 591 871	6.4	0.0	8.7	8.9
	ÁREA II	3 375 260	3 591 871	3 591 871	6.4	0.0	8.7	8.9
	PRODUÇÃO	12 226 648	12 715 223	12 715 223	4.0	0.0	9.1	9.6
	REND. MÉDIO	3 622	3 540	3 540	-2.3	0.0	--	--

SOJA (em grão)

Janeiro 2022

GRANDES REGIÕES E UNIDADES DA FEDERAÇÃO	VARIÁVEL	SAFRA 2021	SAFRA 2022		VARIÇÃO (%)		PARTICIPAÇÃO	
			3º PROGNÓSTICO	JANEIRO	ANUAL	PROG/JAN	SAFRA 2021	SAFRA 2022
MATO GROSSO	ÁREA I	10 461 712	10 864 752	10 866 654	3.9	0.0	26.8	26.9
	ÁREA II	10 450 212	10 864 752	10 866 654	4.0	0.0	26.8	26.9
	PRODUÇÃO	35 658 202	37 948 238	37 468 078	5.1	-1.3	26.4	28.4
	REND. MÉDIO	3 412	3 493	3 448	1.1	-1.3	--	--
GOIÁS	ÁREA I	3 720 369	3 865 209	3 865 209	3.9	0.0	9.5	9.6
	ÁREA II	3 720 369	3 865 209	3 865 209	3.9	0.0	9.5	9.6
	PRODUÇÃO	13 065 216	13 467 675	13 467 675	3.1	0.0	9.7	10.2
	REND. MÉDIO	3 512	3 484	3 484	-0.8	0.0	--	--
DISTRITO FEDERAL	ÁREA I	80 000	82 000	84 200	5.2	2.7	0.2	0.2
	ÁREA II	80 000	82 000	84 200	5.2	2.7	0.2	0.2
	PRODUÇÃO	312 000	319 800	328 380	5.2	2.7	0.2	0.2
	REND. MÉDIO	3 900	3 900	3 900	0.0	0.0	--	--

Nota - Área (ha), Produção (t) e Rendimento Médio (kg/ha).

Para as Unidades da Federação que, por força do calendário agrícola, ainda não dispõem das estimativas iniciais, os dados correspondem a uma projeção obtida a partir das informações de anos anteriores.

ÁREA I é a área plantada.

ÁREA II é a área colhida ou a ser colhida.

Fonte: IBGE, Diretoria de Pesquisas, Coordenação de Agropecuária, Levantamento Sistemático da Produção Agrícola, Janeiro/2022.

SORGO (em grão)

Janeiro 2022

GRANDES REGIÕES E UNIDADES DA FEDERAÇÃO	VARIÁVEL	SAFRA 2021	SAFRA 2022		VARIÇÃO (%)		PARTICIPAÇÃO	
			3º PROGNÓSTICO	JANEIRO	ANUAL	PROG/JAN	SAFRA 2021	SAFRA 2022
TOTAL	ÁREA I	868 262	849 687	859 614	-1.0	1.2	100.0	100.0
	ÁREA II	858 499	846 419	856 418	-0.2	1.2	100.0	100.0
	PRODUÇÃO	2 409 724	2 684 339	2 721 839	13.0	1.4	100.0	100.0
	REND. MÉDIO	2 807	3 171	3 178	13.2	0.2	--	--
NORTE	ÁREA I	50 187	42 266	43 510	-13.3	2.9	5.8	5.1
	ÁREA II	50 187	42 194	43 510	-13.3	3.1	5.8	5.1
	PRODUÇÃO	106 013	93 001	96 064	-9.4	3.3	4.4	3.5
	REND. MÉDIO	2 112	2 204	2 208	4.5	0.2	--	--
PARÁ	ÁREA I	13 593	13 613	14 857	9.3	9.1	1.6	1.7
	ÁREA II	13 593	13 613	14 857	9.3	9.1	1.6	1.7
	PRODUÇÃO	38 706	38 798	41 859	8.1	7.9	1.6	1.5
	REND. MÉDIO	2 847	2 850	2 817	-1.1	-1.2	--	--
TOCANTINS	ÁREA I	36 594	28 653	28 653	-21.7	0.0	4.2	3.3
	ÁREA II	36 594	28 581	28 653	-21.7	0.3	4.3	3.3
	PRODUÇÃO	67 307	54 203	54 205	-19.5	0.0	2.8	2.0
	REND. MÉDIO	1 839	1 896	1 892	2.9	-0.2	--	--
NORDESTE	ÁREA I	115 486	118 883	120 366	4.2	1.2	13.3	14.0
	ÁREA II	115 176	118 573	120 056	4.2	1.3	13.4	14.0
	PRODUÇÃO	197 933	178 994	179 451	-9.3	0.3	8.2	6.6
	REND. MÉDIO	1 719	1 510	1 495	-13.0	-1.0	--	--
MARANHÃO	ÁREA I	9 963	10 063	10 063	1.0	0.0	1.1	1.2
	ÁREA II	9 963	10 063	10 063	1.0	0.0	1.2	1.2
	PRODUÇÃO	22 655	23 067	23 067	1.8	0.0	0.9	0.8
	REND. MÉDIO	2 274	2 292	2 292	0.8	0.0	--	--
PIAÚÍ	ÁREA I	11 224	14 455	15 938	42.0	10.3	1.3	1.9
	ÁREA II	11 224	14 455	15 938	42.0	10.3	1.3	1.9
	PRODUÇÃO	21 261	29 567	30 024	41.2	1.5	0.9	1.1
	REND. MÉDIO	1 894	2 045	1 884	-0.5	-7.9	--	--
CEARÁ	ÁREA I	2 900	3 050	3 050	5.2	0.0	0.3	0.4
	ÁREA II	2 900	3 050	3 050	5.2	0.0	0.3	0.4
	PRODUÇÃO	10 440	10 402	10 402	-0.4	0.0	0.4	0.4
	REND. MÉDIO	3 600	3 410	3 410	-5.3	0.0	--	--
RIO GRANDE DO NORTE	ÁREA I	620	620	620	0.0	0.0	0.1	0.1
	ÁREA II	520	520	520	0.0	0.0	0.1	0.1
	PRODUÇÃO	461	525	525	13.9	0.0	0.0	0.0
	REND. MÉDIO	887	1 010	1 010	13.9	0.0	--	--
PERNAMBUCO	ÁREA I	325	345	345	6.2	0.0	0.0	0.0
	ÁREA II	115	135	135	17.4	0.0	0.0	0.0
	PRODUÇÃO	24	73	73	204.2	0.0	0.0	0.0
	REND. MÉDIO	209	541	541	158.9	0.0	--	--
ALAGOAS	ÁREA I	304	200	200	-34.2	0.0	0.0	0.0
	ÁREA II	304	200	200	-34.2	0.0	0.0	0.0
	PRODUÇÃO	912	300	300	-67.1	0.0	0.0	0.0
	REND. MÉDIO	3 000	1 500	1 500	-50.0	0.0	--	--
BAHIA	ÁREA I	90 150	90 150	90 150	0.0	0.0	10.4	10.5
	ÁREA II	90 150	90 150	90 150	0.0	0.0	10.5	10.5
	PRODUÇÃO	142 180	115 060	115 060	-19.1	0.0	5.9	4.2
	REND. MÉDIO	1 577	1 276	1 276	-19.1	0.0	--	--

SORGO (em grão)

Janeiro 2022

GRANDES REGIÕES E UNIDADES DA FEDERAÇÃO	VARIÁVEL	SAFRA 2021	SAFRA 2022		VARIÇÃO (%)		PARTICIPAÇÃO	
			3º PROGNÓSTICO	JANEIRO	ANUAL	PROG/JAN	SAFRA 2021	SAFRA 2022
SUDESTE	ÁREA I	261 974	265 441	265 441	1.3	0.0	30.2	30.9
	ÁREA II	256 081	262 905	262 905	2.7	0.0	29.8	30.7
	PRODUÇÃO	743 042	959 196	959 196	29.1	0.0	30.8	35.2
	REND. MÉDIO	2 902	3 648	3 648	25.7	0.0	--	--
MINAS GERAIS	ÁREA I	211 685	215 152	215 152	1.6	0.0	24.4	25.0
	ÁREA II	205 792	212 616	212 616	3.3	0.0	24.0	24.8
	PRODUÇÃO	565 017	780 394	780 394	38.1	0.0	23.4	28.7
	REND. MÉDIO	2 746	3 670	3 670	33.6	0.0	--	--
SÃO PAULO	ÁREA I	50 289	50 289	50 289	0.0	0.0	5.8	5.9
	ÁREA II	50 289	50 289	50 289	0.0	0.0	5.9	5.9
	PRODUÇÃO	178 025	178 802	178 802	0.4	0.0	7.4	6.6
	REND. MÉDIO	3 540	3 555	3 555	0.4	0.0	--	--
SUL	ÁREA I	2 155	1 505	1 505	-30.2	0.0	0.2	0.2
	ÁREA II	2 155	1 505	1 505	-30.2	0.0	0.3	0.2
	PRODUÇÃO	7 313	5 250	5 250	-28.2	0.0	0.3	0.2
	REND. MÉDIO	3 394	3 488	3 488	2.8	0.0	--	--
RIO GRANDE DO SUL	ÁREA I	2 155	1 505	1 505	-30.2	0.0	0.2	0.2
	ÁREA II	2 155	1 505	1 505	-30.2	0.0	0.3	0.2
	PRODUÇÃO	7 313	5 250	5 250	-28.2	0.0	0.3	0.2
	REND. MÉDIO	3 394	3 488	3 488	2.8	0.0	--	--
CENTRO-OESTE	ÁREA I	438 460	421 592	428 792	-2.2	1.7	50.5	49.9
	ÁREA II	434 900	421 242	428 442	-1.5	1.7	50.7	50.0
	PRODUÇÃO	1 355 423	1 447 898	1 481 878	9.3	2.3	56.2	54.4
	REND. MÉDIO	3 117	3 437	3 459	11.0	0.6	--	--
MATO GROSSO DO SUL	ÁREA I	31 755	24 790	24 790	-21.9	0.0	3.7	2.9
	ÁREA II	28 195	24 440	24 440	-13.3	0.0	3.3	2.9
	PRODUÇÃO	72 064	81 950	81 950	13.7	0.0	3.0	3.0
	REND. MÉDIO	2 556	3 353	3 353	31.2	0.0	--	--
MATO GROSSO	ÁREA I	49 266	48 118	50 318	2.1	4.6	5.7	5.9
	ÁREA II	49 266	48 118	50 318	2.1	4.6	5.7	5.9
	PRODUÇÃO	144 041	144 089	151 069	4.9	4.8	6.0	5.6
	REND. MÉDIO	2 924	2 994	3 002	2.7	0.3	--	--
GOIÁS	ÁREA I	348 439	343 684	343 684	-1.4	0.0	40.1	40.0
	ÁREA II	348 439	343 684	343 684	-1.4	0.0	40.6	40.1
	PRODUÇÃO	1 104 218	1 200 859	1 200 859	8.8	0.0	45.8	44.1
	REND. MÉDIO	3 169	3 494	3 494	10.3	0.0	--	--
DISTRITO FEDERAL	ÁREA I	9 000	5 000	10 000	11.1	100.0	1.0	1.2
	ÁREA II	9 000	5 000	10 000	11.1	100.0	1.0	1.2
	PRODUÇÃO	35 100	21 000	48 000	36.8	128.6	1.5	1.8
	REND. MÉDIO	3 900	4 200	4 800	23.1	14.3	--	--

Nota - Área (ha), Produção (t) e Rendimento Médio (kg/ha).

Para as Unidades da Federação que, por força do calendário agrícola, ainda não dispõem das estimativas iniciais, os dados correspondem a uma projeção obtida a partir das informações de anos anteriores.

ÁREA I é a área plantada.

ÁREA II é a área colhida ou a ser colhida.

Fonte: IBGE, Diretoria de Pesquisas, Coordenação de Agropecuária, Levantamento Sistemático da Produção Agrícola, Janeiro/2022.

TOMATE

Janeiro 2022

GRANDES REGIÕES E UNIDADES DA FEDERAÇÃO	VARIÁVEL	SAFRA 2021	SAFRA 2022		VARIÇÃO (%)		PARTICIPAÇÃO	
			3º PROGNÓSTICO	JANEIRO	ANUAL	PROG/JAN	SAFRA 2021	SAFRA 2022
TOTAL	ÁREA I	54 484	50 339	51 720	-5.1	2.7	100.0	100.0
	ÁREA II	54 267	50 256	51 637	-4.8	2.7	100.0	100.0
	PRODUÇÃO	3 886 009	3 531 967	3 604 456	-7.2	2.1	100.0	100.0
	REND. MÉDIO	71 609	70 280	69 804	-2.5	-0.7	--	--
NORTE	ÁREA I	519	515	515	-0.8	0.0	1.0	1.0
	ÁREA II	519	515	515	-0.8	0.0	1.0	1.0
	PRODUÇÃO	12 203	11 641	11 641	-4.6	0.0	0.3	0.3
	REND. MÉDIO	23 513	22 604	22 604	-3.9	0.0	--	--
RONDÔNIA	ÁREA I	43	39	39	-9.3	0.0	0.1	0.1
	ÁREA II	43	39	39	-9.3	0.0	0.1	0.1
	PRODUÇÃO	1 766	1 204	1 204	-31.8	0.0	0.0	0.0
	REND. MÉDIO	41 070	30 872	30 872	-24.8	0.0	--	--
RORAIMA	ÁREA I	264	264	264	0.0	0.0	0.5	0.5
	ÁREA II	264	264	264	0.0	0.0	0.5	0.5
	PRODUÇÃO	4 689	4 689	4 689	0.0	0.0	0.1	0.1
	REND. MÉDIO	17 761	17 761	17 761	0.0	0.0	--	--
PARÁ	ÁREA I	212	212	212	0.0	0.0	0.4	0.4
	ÁREA II	212	212	212	0.0	0.0	0.4	0.4
	PRODUÇÃO	5 748	5 748	5 748	0.0	0.0	0.1	0.2
	REND. MÉDIO	27 113	27 113	27 113	0.0	0.0	--	--
NORDESTE	ÁREA I	9 271	8 851	8 854	-4.5	0.0	17.0	17.1
	ÁREA II	9 160	8 768	8 771	-4.2	0.0	16.9	17.0
	PRODUÇÃO	476 882	408 209	398 922	-16.3	-2.3	12.3	11.1
	REND. MÉDIO	52 061	46 557	45 482	-12.6	-2.3	--	--
MARANHÃO	ÁREA I	165	154	154	-6.7	0.0	0.3	0.3
	ÁREA II	165	154	154	-6.7	0.0	0.3	0.3
	PRODUÇÃO	3 194	3 122	3 122	-2.3	0.0	0.1	0.1
	REND. MÉDIO	19 358	20 273	20 273	4.7	0.0	--	--
PIAUI	ÁREA I	186	186	186	0.0	0.0	0.3	0.4
	ÁREA II	186	186	186	0.0	0.0	0.3	0.4
	PRODUÇÃO	4 095	5 963	5 990	46.3	0.5	0.1	0.2
	REND. MÉDIO	22 016	32 059	32 204	46.3	0.5	--	--
CEARÁ	ÁREA I	2 332	2 320	2 323	-0.4	0.1	4.3	4.5
	ÁREA II	2 332	2 320	2 323	-0.4	0.1	4.3	4.5
	PRODUÇÃO	166 530	150 800	141 486	-15.0	-6.2	4.3	3.9
	REND. MÉDIO	71 411	65 000	60 907	-14.7	-6.3	--	--
RIO GRANDE DO NORTE	ÁREA I	171	174	174	1.8	0.0	0.3	0.3
	ÁREA II	171	174	174	1.8	0.0	0.3	0.3
	PRODUÇÃO	5 115	5 143	5 143	0.5	0.0	0.1	0.1
	REND. MÉDIO	29 912	29 557	29 557	-1.2	0.0	--	--
PARAÍBA	ÁREA I	523	467	467	-10.7	0.0	1.0	0.9
	ÁREA II	503	467	467	-7.2	0.0	0.9	0.9
	PRODUÇÃO	14 351	14 074	14 074	-1.9	0.0	0.4	0.4
	REND. MÉDIO	28 531	30 137	30 137	5.6	0.0	--	--
PERNAMBUCO	ÁREA I	1 513	1 160	1 160	-23.3	0.0	2.8	2.2
	ÁREA II	1 422	1 077	1 077	-24.3	0.0	2.6	2.1
	PRODUÇÃO	66 572	41 703	41 703	-37.4	0.0	1.7	1.2
	REND. MÉDIO	46 816	38 721	38 721	-17.3	0.0	--	--

TOMATE

Janeiro 2022

GRANDES REGIÕES E UNIDADES DA FEDERAÇÃO	VARIÁVEL	SAFRA 2021	SAFRA 2022		VARIÇÃO (%)		PARTICIPAÇÃO	
			3º PROGNÓSTICO	JANEIRO	ANUAL	PROG/JAN	SAFRA 2021	SAFRA 2022
ALAGOAS	ÁREA I	141	150	150	6.4	0.0	0.3	0.3
	ÁREA II	141	150	150	6.4	0.0	0.3	0.3
	PRODUÇÃO	8 825	9 400	9 400	6.5	0.0	0.2	0.3
	REND. MÉDIO	62 589	62 667	62 667	0.1	0.0	--	--
BAHIA	ÁREA I	4 240	4 240	4 240	0.0	0.0	7.8	8.2
	ÁREA II	4 240	4 240	4 240	0.0	0.0	7.8	8.2
	PRODUÇÃO	208 200	178 004	178 004	-14.5	0.0	5.4	4.9
	REND. MÉDIO	49 104	41 982	41 982	-14.5	0.0	--	--
SUDESTE	ÁREA I	25 152	22 801	22 779	-9.4	-0.1	46.2	44.0
	ÁREA II	25 152	22 801	22 779	-9.4	-0.1	46.3	44.1
	PRODUÇÃO	1 875 843	1 695 572	1 690 948	-9.9	-0.3	48.3	46.9
	REND. MÉDIO	74 580	74 364	74 233	-0.5	-0.2	--	--
MINAS GERAIS	ÁREA I	7 336	6 905	6 905	-5.9	0.0	13.5	13.4
	ÁREA II	7 336	6 905	6 905	-5.9	0.0	13.5	13.4
	PRODUÇÃO	553 429	510 369	510 369	-7.8	0.0	14.2	14.2
	REND. MÉDIO	75 440	73 913	73 913	-2.0	0.0	--	--
ESPÍRITO SANTO	ÁREA I	2 503	2 501	2 501	-0.1	0.0	4.6	4.8
	ÁREA II	2 503	2 501	2 501	-0.1	0.0	4.6	4.8
	PRODUÇÃO	147 537	157 872	157 872	7.0	0.0	3.8	4.4
	REND. MÉDIO	58 944	63 124	63 124	7.1	0.0	--	--
RIO DE JANEIRO	ÁREA I	2 313	2 247	2 225	-3.8	-1.0	4.2	4.3
	ÁREA II	2 313	2 247	2 225	-3.8	-1.0	4.3	4.3
	PRODUÇÃO	158 577	151 204	146 580	-7.6	-3.1	4.1	4.1
	REND. MÉDIO	68 559	67 291	65 879	-3.9	-2.1	--	--
SÃO PAULO	ÁREA I	13 000	11 148	11 148	-14.2	0.0	23.9	21.6
	ÁREA II	13 000	11 148	11 148	-14.2	0.0	24.0	21.6
	PRODUÇÃO	1 016 300	876 127	876 127	-13.8	0.0	26.2	24.3
	REND. MÉDIO	78 177	78 591	78 591	0.5	0.0	--	--
SUL	ÁREA I	8 457	6 881	8 281	-2.1	20.3	15.5	16.0
	ÁREA II	8 457	6 881	8 281	-2.1	20.3	15.6	16.0
	PRODUÇÃO	475 955	412 102	498 502	4.7	21.0	12.2	13.8
	REND. MÉDIO	56 279	59 890	60 198	7.0	0.5	--	--
PARANÁ	ÁREA I	3 900	2 400	3 800	-2.6	58.3	7.2	7.3
	ÁREA II	3 900	2 400	3 800	-2.6	58.3	7.2	7.4
	PRODUÇÃO	221 000	148 200	234 600	6.2	58.3	5.7	6.5
	REND. MÉDIO	56 667	61 750	61 737	8.9	-0.0	--	--
SANTA CATARINA	ÁREA I	2 516	2 500	2 500	-0.6	0.0	4.6	4.8
	ÁREA II	2 516	2 500	2 500	-0.6	0.0	4.6	4.8
	PRODUÇÃO	159 977	171 242	171 242	7.0	0.0	4.1	4.8
	REND. MÉDIO	63 584	68 497	68 497	7.7	0.0	--	--
RIO GRANDE DO SUL	ÁREA I	2 041	1 981	1 981	-2.9	0.0	3.7	3.8
	ÁREA II	2 041	1 981	1 981	-2.9	0.0	3.8	3.8
	PRODUÇÃO	94 978	92 660	92 660	-2.4	0.0	2.4	2.6
	REND. MÉDIO	46 535	46 774	46 774	0.5	0.0	--	--
CENTRO-OESTE	ÁREA I	11 085	11 291	11 291	1.9	0.0	20.3	21.8
	ÁREA II	10 979	11 291	11 291	2.8	0.0	20.2	21.9
	PRODUÇÃO	1 045 126	1 004 443	1 004 443	-3.9	0.0	26.9	27.9
	REND. MÉDIO	95 193	88 960	88 960	-6.5	0.0	--	--

TOMATE

Janeiro 2022

GRANDES REGIÕES E UNIDADES DA FEDERAÇÃO	VARIÁVEL	SAFRA 2021	SAFRA 2022		VARIÇÃO (%)		PARTICIPAÇÃO	
			3º PROGNÓSTICO	JANEIRO	ANUAL	PROG/JAN	SAFRA 2021	SAFRA 2022
MATO GROSSO DO SUL	ÁREA I	41	40	40	-2.4	0.0	0.1	0.1
	ÁREA II	40	40	40	0.0	0.0	0.1	0.1
	PRODUÇÃO	1 297	1 481	1 481	14.2	0.0	0.0	0.0
	REND. MÉDIO	32 425	37 025	37 025	14.2	0.0	--	--
MATO GROSSO	ÁREA I	183	182	182	-0.5	0.0	0.3	0.4
	ÁREA II	183	182	182	-0.5	0.0	0.3	0.4
	PRODUÇÃO	3 689	3 686	3 686	-0.1	0.0	0.1	0.1
	REND. MÉDIO	20 158	20 253	20 253	0.5	0.0	--	--
GOIÁS	ÁREA I	10 511	10 719	10 719	2.0	0.0	19.3	20.7
	ÁREA II	10 406	10 719	10 719	3.0	0.0	19.2	20.8
	PRODUÇÃO	1 012 565	971 432	971 432	-4.1	0.0	26.1	27.0
	REND. MÉDIO	97 306	90 627	90 627	-6.9	0.0	--	--
DISTRITO FEDERAL	ÁREA I	350	350	350	0.0	0.0	0.6	0.7
	ÁREA II	350	350	350	0.0	0.0	0.6	0.7
	PRODUÇÃO	27 575	27 844	27 844	1.0	0.0	0.7	0.8
	REND. MÉDIO	78 786	79 554	79 554	1.0	0.0	--	--

Nota - Área (ha), Produção (t) e Rendimento Médio (kg/ha).

Para as Unidades da Federação que, por força do calendário agrícola, ainda não dispõem das estimativas iniciais, os dados correspondem a uma projeção obtida a partir das informações de anos anteriores.

ÁREA I é a área plantada.

ÁREA II é a área colhida ou a ser colhida.

Fonte: IBGE, Diretoria de Pesquisas, Coordenação de Agropecuária, Levantamento Sistemático da Produção Agrícola, Janeiro/2022.

TRIGO (em grão)

Janeiro 2022

GRANDES REGIÕES E UNIDADES DA FEDERAÇÃO	VARIÁVEL	SAFRA 2021	SAFRA 2022		VARIÇÃO (%)		PARTICIPAÇÃO	
			3º PROGNÓSTICO	JANEIRO	ANUAL	PROG/JAN	SAFRA 2021	SAFRA 2022
TOTAL	ÁREA I	2 798 360	2 723 472	2 732 472	-2.4	0.3	100.0	100.0
	ÁREA II	2 779 150	2 722 442	2 731 442	-1.7	0.3	100.0	100.0
	PRODUÇÃO	7 816 867	7 235 551	7 249 296	-7.3	0.2	100.0	100.0
	REND. MÉDIO	2 813	2 658	2 654	-5.7	-0.2	--	--
NORDESTE	ÁREA I	6 000	6 000	6 000	0.0	0.0	0.2	0.2
	ÁREA II	6 000	6 000	6 000	0.0	0.0	0.2	0.2
	PRODUÇÃO	32 000	35 334	35 334	10.4	0.0	0.4	0.5
	REND. MÉDIO	5 333	5 889	5 889	10.4	0.0	--	--
BAHIA	ÁREA I	6 000	6 000	6 000	0.0	0.0	0.2	0.2
	ÁREA II	6 000	6 000	6 000	0.0	0.0	0.2	0.2
	PRODUÇÃO	32 000	35 334	35 334	10.4	0.0	0.4	0.5
	REND. MÉDIO	5 333	5 889	5 889	10.4	0.0	--	--
SUDESTE	ÁREA I	188 459	230 704	230 704	22.4	0.0	6.7	8.4
	ÁREA II	186 529	230 104	230 104	23.4	0.0	6.7	8.4
	PRODUÇÃO	568 962	670 720	670 720	17.9	0.0	7.3	9.3
	REND. MÉDIO	3 050	2 915	2 915	-4.4	0.0	--	--
MINAS GERAIS	ÁREA I	78 059	86 499	86 499	10.8	0.0	2.8	3.2
	ÁREA II	76 129	85 899	85 899	12.8	0.0	2.7	3.1
	PRODUÇÃO	207 262	239 444	239 444	15.5	0.0	2.7	3.3
	REND. MÉDIO	2 723	2 788	2 788	2.4	0.0	--	--
SÃO PAULO	ÁREA I	110 400	144 205	144 205	30.6	0.0	3.9	5.3
	ÁREA II	110 400	144 205	144 205	30.6	0.0	4.0	5.3
	PRODUÇÃO	361 700	431 276	431 276	19.2	0.0	4.6	5.9
	REND. MÉDIO	3 276	2 991	2 991	-8.7	0.0	--	--
SUL	ÁREA I	2 544 568	2 427 658	2 436 458	-4.2	0.4	90.9	89.2
	ÁREA II	2 544 568	2 427 228	2 436 028	-4.3	0.4	91.6	89.2
	PRODUÇÃO	7 087 308	6 362 136	6 373 436	-10.1	0.2	90.7	87.9
	REND. MÉDIO	2 785	2 621	2 616	-6.1	-0.2	--	--
PARANÁ	ÁREA I	1 215 500	1 215 500	1 224 300	0.7	0.7	43.4	44.8
	ÁREA II	1 215 500	1 215 500	1 224 300	0.7	0.7	43.7	44.8
	PRODUÇÃO	3 212 200	3 212 200	3 223 500	0.4	0.4	41.1	44.5
	REND. MÉDIO	2 643	2 643	2 633	-0.4	-0.4	--	--
SANTA CATARINA	ÁREA I	100 090	84 651	84 651	-15.4	0.0	3.6	3.1
	ÁREA II	100 090	84 651	84 651	-15.4	0.0	3.6	3.1
	PRODUÇÃO	329 312	264 619	264 619	-19.6	0.0	4.2	3.7
	REND. MÉDIO	3 290	3 126	3 126	-5.0	0.0	--	--
RIO GRANDE DO SUL	ÁREA I	1 228 978	1 127 507	1 127 507	-8.3	0.0	43.9	41.3
	ÁREA II	1 228 978	1 127 077	1 127 077	-8.3	0.0	44.2	41.3
	PRODUÇÃO	3 545 796	2 885 317	2 885 317	-18.6	0.0	45.4	39.8
	REND. MÉDIO	2 885	2 560	2 560	-11.3	0.0	--	--
CENTRO-OESTE	ÁREA I	59 333	59 110	59 310	-0.0	0.3	2.1	2.2
	ÁREA II	42 053	59 110	59 310	41.0	0.3	1.5	2.2
	PRODUÇÃO	128 597	167 361	169 806	32.0	1.5	1.6	2.3
	REND. MÉDIO	3 058	2 831	2 863	-6.4	1.1	--	--

TRIGO (em grão)

Janeiro 2022

GRANDES REGIÕES E UNIDADES DA FEDERAÇÃO	VARIÁVEL	SAFRA 2021	SAFRA 2022		VARIÇÃO (%)		PARTICIPAÇÃO	
			3º PROGNÓSTICO	JANEIRO	ANUAL	PROG/JAN	SAFRA 2021	SAFRA 2022
MATO GROSSO DO SUL	ÁREA I	33 330	32 290	32 290	-3.1	0.0	1.2	1.2
	ÁREA II	16 050	32 290	32 290	101.2	0.0	0.6	1.2
	PRODUÇÃO	21 470	56 637	56 637	163.8	0.0	0.3	0.8
	REND. MÉDIO	1 338	1 754	1 754	31.1	0.0	--	--
GOIÁS	ÁREA I	23 003	23 820	23 820	3.6	0.0	0.8	0.9
	ÁREA II	23 003	23 820	23 820	3.6	0.0	0.8	0.9
	PRODUÇÃO	96 627	99 924	99 924	3.4	0.0	1.2	1.4
	REND. MÉDIO	4 201	4 195	4 195	-0.1	0.0	--	--
DISTRITO FEDERAL	ÁREA I	3 000	3 000	3 200	6.7	6.7	0.1	0.1
	ÁREA II	3 000	3 000	3 200	6.7	6.7	0.1	0.1
	PRODUÇÃO	10 500	10 800	13 245	26.1	22.6	0.1	0.2
	REND. MÉDIO	3 500	3 600	4 139	18.3	15.0	--	--

Nota - Área (ha), Produção (t) e Rendimento Médio (kg/ha).

Para as Unidades da Federação que, por força do calendário agrícola, ainda não dispõem das estimativas iniciais, os dados correspondem a uma projeção obtida a partir das informações de anos anteriores.

ÁREA I é a área plantada.

ÁREA II é a área colhida ou a ser colhida.

Fonte: IBGE, Diretoria de Pesquisas, Coordenação de Agropecuária, Levantamento Sistemático da Produção Agrícola, Janeiro/2022.

UVA

Janeiro 2022

GRANDES REGIÕES E UNIDADES DA FEDERAÇÃO	VARIÁVEL	SAFRA 2021	SAFRA 2022		VARIÇÃO (%)		PARTICIPAÇÃO	
			3º PROGNÓSTICO	JANEIRO	ANUAL	PROG/JAN	SAFRA 2021	SAFRA 2022
TOTAL	ÁREA I	75 086	75 259	75 259	0.2	0.0	100.0	100.0
	ÁREA II	74 331	74 537	74 537	0.3	0.0	100.0	100.0
	PRODUÇÃO	1 702 660	1 656 323	1 656 279	-2.7	-0.0	100.0	100.0
	REND. MÉDIO	22 906	22 221	22 221	-3.0	0.0	--	--
NORTE	ÁREA I	18	18	18	0.0	0.0	0.0	0.0
	ÁREA II	18	18	18	0.0	0.0	0.0	0.0
	PRODUÇÃO	136	137	137	0.7	0.0	0.0	0.0
	REND. MÉDIO	7 556	7 611	7 611	0.7	0.0	--	--
RONDÔNIA	ÁREA I	17	17	17	0.0	0.0	0.0	0.0
	ÁREA II	17	17	17	0.0	0.0	0.0	0.0
	PRODUÇÃO	124	125	125	0.8	0.0	0.0	0.0
	REND. MÉDIO	7 294	7 353	7 353	0.8	0.0	--	--
TOCANTINS	ÁREA I	1	1	1	0.0	0.0	0.0	0.0
	ÁREA II	1	1	1	0.0	0.0	0.0	0.0
	PRODUÇÃO	12	12	12	0.0	0.0	0.0	0.0
	REND. MÉDIO	12 000	12 000	12 000	0.0	0.0	--	--
NORDESTE	ÁREA I	10 580	10 482	10 482	-0.9	0.0	14.1	13.9
	ÁREA II	10 380	10 282	10 282	-0.9	0.0	14.0	13.8
	PRODUÇÃO	460 104	463 093	463 049	0.6	-0.0	27.0	28.0
	REND. MÉDIO	44 326	45 039	45 035	1.6	-0.0	--	--
PIAÚÍ	ÁREA I	4	4	4	0.0	0.0	0.0	0.0
	ÁREA II	4	4	4	0.0	0.0	0.0	0.0
	PRODUÇÃO	96	96	48	-50.0	-50.0	0.0	0.0
	REND. MÉDIO	24 000	24 000	12 000	-50.0	-50.0	--	--
CEARÁ	ÁREA I	19	23	23	21.1	0.0	0.0	0.0
	ÁREA II	19	23	23	21.1	0.0	0.0	0.0
	PRODUÇÃO	521	597	601	15.4	0.7	0.0	0.0
	REND. MÉDIO	27 421	25 957	26 130	-4.7	0.7	--	--
PARAÍBA	ÁREA I	130	130	130	0.0	0.0	0.2	0.2
	ÁREA II	130	130	130	0.0	0.0	0.2	0.2
	PRODUÇÃO	2 600	2 600	2 600	0.0	0.0	0.2	0.2
	REND. MÉDIO	20 000	20 000	20 000	0.0	0.0	--	--
PERNAMBUCO	ÁREA I	8 308	8 256	8 256	-0.6	0.0	11.1	11.0
	ÁREA II	8 308	8 256	8 256	-0.6	0.0	11.2	11.1
	PRODUÇÃO	395 613	398 996	398 996	0.9	0.0	23.2	24.1
	REND. MÉDIO	47 618	48 328	48 328	1.5	0.0	--	--
BAHIA	ÁREA I	2 119	2 069	2 069	-2.4	0.0	2.8	2.7
	ÁREA II	1 919	1 869	1 869	-2.6	0.0	2.6	2.5
	PRODUÇÃO	61 274	60 804	60 804	-0.8	0.0	3.6	3.7
	REND. MÉDIO	31 930	32 533	32 533	1.9	0.0	--	--
SUDESTE	ÁREA I	9 547	9 521	9 521	-0.3	0.0	12.7	12.7
	ÁREA II	9 532	9 507	9 507	-0.3	0.0	12.8	12.8
	PRODUÇÃO	170 372	169 234	169 234	-0.7	0.0	10.0	10.2
	REND. MÉDIO	17 874	17 801	17 801	-0.4	0.0	--	--
MINAS GERAIS	ÁREA I	1 300	1 270	1 270	-2.3	0.0	1.7	1.7
	ÁREA II	1 300	1 270	1 270	-2.3	0.0	1.7	1.7
	PRODUÇÃO	19 910	19 130	19 130	-3.9	0.0	1.2	1.2
	REND. MÉDIO	15 315	15 063	15 063	-1.6	0.0	--	--

UVA

Janeiro 2022

GRANDES REGIÕES E UNIDADES DA FEDERAÇÃO	VARIÁVEL	SAFRA 2021	SAFRA 2022		VARIÇÃO (%)		PARTICIPAÇÃO	
			3º PROGNÓSTICO	JANEIRO	ANUAL	PROG/JAN	SAFRA 2021	SAFRA 2022
ESPÍRITO SANTO	ÁREA I	198	197	197	-0.5	0.0	0.3	0.3
	ÁREA II	197	197	197	0.0	0.0	0.3	0.3
	PRODUÇÃO	3 040	3 042	3 042	0.1	0.0	0.2	0.2
	REND. MÉDIO	15 431	15 442	15 442	0.1	0.0	--	--
RIO DE JANEIRO	ÁREA I	27	32	32	18.5	0.0	0.0	0.0
	ÁREA II	18	23	23	27.8	0.0	0.0	0.0
	PRODUÇÃO	63	137	137	117.5	0.0	0.0	0.0
	REND. MÉDIO	3 500	5 957	5 957	70.2	0.0	--	--
SÃO PAULO	ÁREA I	8 022	8 022	8 022	0.0	0.0	10.7	10.7
	ÁREA II	8 017	8 017	8 017	0.0	0.0	10.8	10.8
	PRODUÇÃO	147 359	146 925	146 925	-0.3	0.0	8.7	8.9
	REND. MÉDIO	18 381	18 327	18 327	-0.3	0.0	--	--
SUL	ÁREA I	54 749	55 038	55 038	0.5	0.0	72.9	73.1
	ÁREA II	54 209	54 530	54 530	0.6	0.0	72.9	73.2
	PRODUÇÃO	1 067 896	1 019 483	1 019 483	-4.5	0.0	62.7	61.6
	REND. MÉDIO	19 700	18 696	18 696	-5.1	0.0	--	--
PARANÁ	ÁREA I	4 000	4 000	4 000	0.0	0.0	5.3	5.3
	ÁREA II	4 000	4 000	4 000	0.0	0.0	5.4	5.4
	PRODUÇÃO	57 000	56 184	56 184	-1.4	0.0	3.3	3.4
	REND. MÉDIO	14 250	14 046	14 046	-1.4	0.0	--	--
SANTA CATARINA	ÁREA I	3 940	3 961	3 961	0.5	0.0	5.2	5.3
	ÁREA II	3 914	3 941	3 941	0.7	0.0	5.3	5.3
	PRODUÇÃO	59 638	57 420	57 420	-3.7	0.0	3.5	3.5
	REND. MÉDIO	15 237	14 570	14 570	-4.4	0.0	--	--
RIO GRANDE DO SUL	ÁREA I	46 809	47 077	47 077	0.6	0.0	62.3	62.6
	ÁREA II	46 295	46 589	46 589	0.6	0.0	62.3	62.5
	PRODUÇÃO	951 258	905 879	905 879	-4.8	0.0	55.9	54.7
	REND. MÉDIO	20 548	19 444	19 444	-5.4	0.0	--	--
CENTRO-OESTE	ÁREA I	192	200	200	4.2	0.0	0.3	0.3
	ÁREA II	192	200	200	4.2	0.0	0.3	0.3
	PRODUÇÃO	4 152	4 376	4 376	5.4	0.0	0.2	0.3
	REND. MÉDIO	21 625	21 880	21 880	1.2	0.0	--	--
MATO GROSSO DO SUL	ÁREA I	5	5	5	0.0	0.0	0.0	0.0
	ÁREA II	5	5	5	0.0	0.0	0.0	0.0
	PRODUÇÃO	57	59	59	3.5	0.0	0.0	0.0
	REND. MÉDIO	11 400	11 800	11 800	3.5	0.0	--	--
MATO GROSSO	ÁREA I	52	52	52	0.0	0.0	0.1	0.1
	ÁREA II	52	52	52	0.0	0.0	0.1	0.1
	PRODUÇÃO	1 290	1 288	1 288	-0.2	0.0	0.1	0.1
	REND. MÉDIO	24 808	24 769	24 769	-0.2	0.0	--	--
GOIÁS	ÁREA I	78	86	86	10.3	0.0	0.1	0.1
	ÁREA II	78	86	86	10.3	0.0	0.1	0.1
	PRODUÇÃO	1 496	1 695	1 695	13.3	0.0	0.1	0.1
	REND. MÉDIO	19 179	19 709	19 709	2.8	0.0	--	--
DISTRITO FEDERAL	ÁREA I	57	57	57	0.0	0.0	0.1	0.1
	ÁREA II	57	57	57	0.0	0.0	0.1	0.1
	PRODUÇÃO	1 309	1 334	1 334	1.9	0.0	0.1	0.1
	REND. MÉDIO	22 965	23 404	23 404	1.9	0.0	--	--

Nota - Área (ha), Produção (t) e Rendimento Médio (kg/ha).

Para as Unidades da Federação que, por força do calendário agrícola, ainda não dispõem das estimativas iniciais, os dados correspondem a uma projeção obtida a partir das informações de anos anteriores.

ÁREA I é a área plantada.

ÁREA II é a área colhida ou a ser colhida.

Fonte: IBGE, Diretoria de Pesquisas, Coordenação de Agropecuária, Levantamento Sistemático da Produção Agrícola, Janeiro/2022.

Colaboradores externos

Governo Federal

Companhia Nacional de Abastecimento - CONAB
Banco do Brasil - BB
Banco Central do Brasil - BACEN
Ministério da Agricultura, Pecuária e Abastecimento – MAPA
Empresa Brasileira de Pesquisa Agropecuária – EMBRAPA
Instituto Nacional de Colonização e Reforma Agrária – INCRA
Banco do Nordeste do Brasil S/A
Comissão Executiva do Plano da Lavoura Cacaueira - CEPLAC
Instituto Brasileiro do Meio Ambiente e dos Recursos Naturais Renováveis- IBAMA
Instituto Nacional de Meteorologia – INMET

Rondônia

Associação de Assistência Técnica e Extensão Rural - EMATER/RO
Comissão Executiva do Plano da Lavoura Cacaueira - CEPLAC/RO
Secretaria de Estado da Agricultura, Desenvolvimento, Regularização Fundiária – SEAGRI
Superintendência Federal de Agricultura - SFA/RO/MAPA
Agência de Defesa Sanitária Agrosilvopastoril de Rondônia – IDARON
BANCO DA AMAZÔNIA S.A. – BASA
Centro Gestor e Operacional do Sistema de Proteção da Amazônia – SIPAM
Secretaria de Estado de Planejamento Orçamento e Gestão – SEPOG

Acre

Secretaria de Estado de Produção e Agronegócio – SEPA
Secretaria de Estado de Planejamento e Gestão – SEPLAG
Federação da Agricultura e Pecuária do Estado do Acre- FAEAC
Superintendência Federal de Agricultura - SFA/Ac

Amazonas

Banco da Amazônia
Secretaria de Estado da Produção Rural
Secretaria de Estado de Planejamento, Desenvolvimento, Ciência, Tecnologia e Inovação
Secretaria de Estado do Meio Ambiente
Sindicato e Organização das Cooperativas do Estado do Amazonas - OCB-AM
Superintendência da Zona Franca de Manaus - SUFRAMA

Roraima

Agência de Defesa Agropecuária de Roraima - ADERR
Federação da Agricultura de Roraima - FAERR
Secretaria de Agricultura, Pecuária e Abastecimento
Secretaria Estadual de Planejamento do Estado de Roraima - SEPLAN
Secretaria de Planejamento e Desenvolvimento
Sindicato dos Trabalhadores e Trabalhadoras Rurais de Boa Vista - STTR-BV
Superintendência Federal de Agricultura

Pará

Agência de Defesa Agropecuária do Estado do Pará - ADEPARÁ
Empresa de Assistência Técnica e Extensão Rural do Estado do Pará – EMATER

Amapá

Banco da Amazônia
Centro de Pesquisa Agroflorestal do Amapá - CPAF-AP
Federação da Agricultura e Pecuária do Estado do Amapá - FAEAP
Instituto de Desenvolvimento Rural do Amapá - RURAP
Instituto de Estudos e Pesquisas do Estado do Amapá - IEPA
Instituto Nacional de Colonização e Reforma Agrária - INCRA
Secretaria de Planejamento e Desenvolvimento
Secretaria de Estado do Desenvolvimento Rural
Serviço Nacional de Aprendizagem Rural - SENAR
Superintendência Federal de Agricultura

Tocantins

Agência de Defesa Agropecuária do Estado do Tocantins - ADAPEC
Instituto de Desenvolvimento Rural do Estado do Tocantins - RURALTINS
Secretaria do Planejamento e Orçamento do Estado do Tocantins

Maranhão

Agência Estadual de Defesa Agropecuária – AGED
Agência Estadual de Pesquisa Agropecuária e Extensão Rural – AGERP
Empresa Brasileira de Pesquisas Agropecuárias – Embrapa Cocais
Federação da Agricultura e Pecuária do Maranhão - FAEMA
Instituto Maranhense de Estudos Socioeconômicos e Cartográficos – IMESC
Ministério da Agricultura – Superintendência Federal no Maranhão – SFA
Secretaria de Estado de Agricultura Familiar – SAF

Piauí

Agência de Defesa Agropecuária do Piauí - ADAPI
Instituto de Assistência Técnica de Extensão Rural do Piauí - EMATER
Secretaria de Estado do Desenvolvimento Rural

Ceará

Agência de Defesa Agropecuária – ADAGRI
Empresa de Assistência Técnica e Extensão Rural do Ceará - EMATERCE
Federação da Agricultura e Pecuária do Estado do Ceará – FAEC
Instituto de Desenvolvimento da Fruticultura e Agroindústria – Instituto Frutal
Instituto de Pesquisa e Estratégia Econômica do Ceará - IPECE
Instituto Caju do Brasil - ICB
Serviço de Agricultura Familiar e Cooperativismo – SEAF
Secretaria de Desenvolvimento Agrário do Ceará - SDA
Secretaria de Desenvolvimento Econômico e Trabalho do Estado do Ceará – SEDET

Rio Grande do Norte

Associação Norte-Rio-Grandense de Criadores do Rio Grande do Norte - ANORC
Instituto de Assistência Técnica e Extensão Rural do Rio Grande do Norte – EMATER
Empresa de Pesquisa Agropecuária do Rio Grande do Norte - EMPARN
Federação dos Trabalhadores Rurais Agricultores e Agricultoras Familiares do Estado do Rio Grande do Norte - FETARN
Instituto de Desenvolvimento Econômico e Meio Ambiente - IDEMA
Secretaria Estadual de Agricultura e Pesca
Serviço Brasileiro de Apoio às Micro e Pequenas Empresas - SEBRAE
Secretaria de Estado do Desenvolvimento Rural e da Agricultura Familiar – SEDRAF

Paraíba

Embrapa Algodão
Secretaria do Desenvolvimento da Agropecuária e da Pesca - ADAP
Empresa Paraibana de Pesquisa, Extensão Rural e Regularização Fundiária - EMPAER
Secretaria de Planejamento, Orçamento e Gestão - SEPLAG
Defesa Civil Estadual

Pernambuco

Companhia de Desenvolvimento dos Vales do São Francisco e do Parnaíba - CODEVASF
Empresa Brasileira de Pesquisa Agropecuária - EMBRAPA Semiárido
Instituto Agrônomo de Pernambuco - IPA

Alagoas

Secretaria de Estado do Planejamento, Gestão e Patrimônio - SEPLAG
Secretaria da Agricultura, Pecuária, Irrigação, Pesca e Aquicultura - SEAGRI
Agência de Defesa e Inspeção Agropecuária de Alagoas - ADEAL
Instituto de Inovação para o Desenvolvimento Rural Sustentável de Alagoas - EMATER

Sergipe

Empresa de Desenvolvimento Agropecuário de Sergipe- EMDAGRO
Secretaria de Estado da Agricultura, Desenvolvimento Agrário e Pesca - SEAGRI
Banco do Estado de Sergipe - BANESE
Superintendência Federal de Agricultura
Secretaria de Estado Geral de Governo - SEGG

Bahia

Secretaria da Agricultura, Pecuária, Irrigação, Pesca e Aquicultura - SEAGRI
Secretaria de Desenvolvimento Rural – DAS
Superintendência De Estudos Econômicos E Sociais - SEI
Federação da Agricultura e Pecuária – FAEB

Minas Gerais

Empresa de Assistência Técnica e Extensão Rural do Estado de Minas Gerais - EMATER
Federação de Agricultura e Pecuária do Estado de Minas Gerais - FAEMG
Centrais de Abastecimento de Minas Gerais - CEASA/MINAS
Empresa de Pesquisa Agropecuária de Minas Gerais - EPAMIG
Fundação João Pinheiro - FJP
Secretaria de Estado de Agricultura, Pecuária e Abastecimento - SEAPA
Instituto Mineiro de Agropecuária - IMA

Espírito Santo

Instituto Capixaba de Pesquisa e Extensão Rural – INCAPER
Instituto Jones do Santos Neves – IJSN
Secretaria Estadual de Agricultura – SAEG-ES
Organização das Cooperativas do Brasil – OCB-ES

Rio de Janeiro

Centrais de Abastecimento do Estado do Rio de Janeiro - CEASA/RJ
Fundação Centro Estadual de Estatísticas, Pesquisas e Formação de Servidores Públicos do Rio de Janeiro - CEPERJ
Empresa de Assistência Técnica e Extensão Rural do Estado do Rio de Janeiro - Emater-Rio
EMBRAPA – Empresa Brasileira de Pesquisa Agropecuária - Agroindústria de Alimentos
EMBRAPA-Solos - Empresa Brasileira de Pesquisa Agropecuária – Solos – CNPS
Federação da Agricultura, Pecuária e Pesca do Estado do Rio de Janeiro – Faerj
Fundação Instituto de Pesca do Estado do Rio de Janeiro - FIPERJ
Federação das Indústrias do Estado do Rio de Janeiro - FIRJAN
Empresa de Pesquisa Agropecuária do Estado do Rio de Janeiro - Pesagro-Rio
Secretaria de Estado de Agricultura, Pecuária, Pesca e Abastecimento (Conselho Estadual de Desenvolvimento Rural e Sustentável) - SEAPPA / CEDRUS.
Serviço de Apoio às Micro e Pequenas Empresas no Estado do Rio de Janeiro - SEBRAE/RJ

São Paulo

Associação Nacional dos Exportadores de Sucos Cítricos – CITRUSBR
Associação Paulista dos Produtores, Fornecedores e Consumidores de Florestas Plantadas – FLORESTAR SP;
Companhia de Entrepósitos e Armazéns Gerais de São Paulo – CEAGESP;
Duratex S.A.;
Fundação Sistema Estadual de Análise de Dados – FSEADE;
Instituto de Economia Agrícola – IEA, da Secretaria de Agricultura e Abastecimento do Estado de São Paulo – SAA-SP;
Sindicato Nacional da Indústria de Alimentação Animal – SINDIRAÇÕES;
União da Indústria de Cana de Açúcar – ÚNICA

Paraná

Secretaria de Estado da Agricultura e Abastecimento (SEAB) - Departamento de Economia Rural (DERAL);
- Organização das Cooperativas no Estado do Paraná - OCEPAR;
- Federação da Agricultura no Estado do Paraná - FAEP;
- Instituto Paranaense de Desenvolvimento Econômico e Social - IPARDES.

Santa Catarina

Empresa de Pesquisa Agropecuária e Extensão Rural de Santa Catarina - EPAGRI
Federação dos Trabalhadores na Agricultura do Estado de Santa Catarina - FETAESC
Sindicato e Organização das Cooperativas do Estado de Santa Catarina – OCESC

Rio Grande do Sul

Associação Riograndense de Empreendimento de Assistência Técnica e Extensão Rural - EMATER/RS -
(Coordenação de Planejamento - CPLAN)
Companhia Estadual de Silos e Armazéns - CESA
Departamento de Planejamento e Fomento Agrícola da Secretaria Estadual de Agricultura, Pecuária e
Agronegócio - DPFA
Federação da Agricultura do Estado do Rio Grande do Sul – FARSUL
Federação das Associações dos Municípios do RS – FAMURS
Federação das Cooperativas Agropecuárias do RS LTDA - FECOAGRO/RS
Federação dos Trabalhadores da Agricultura no RS - FETAG
Fundação Estadual de Proteção Ambiental “Henrique Luís Roessler/RS” - FEPAM
Instituto Riograndense do Arroz – IRGA
Departamento de Economia e Estatística da SEPLAG - DEE
Secretaria Estadual de Agricultura, Pecuária e Desenvolvimento Rural – SEAPDR/RS

Mato Grosso do Sul

Secretária do Estado da Fazenda – SEFAZ-MS
Secretária do Estado do Meio Ambiente, Desenvolvimento Econômico, Produção e Agricultura Familiar –
SEMAGRO-
Agência de Desenvolvimento Agrário e Extensão Rural – Agraer-MS
Associação dos Produtores de Bioenergia do Mato Grosso do Sul Biosul-MS
Agência Estadual Sanitária e Vegetal – IAGRO-MS
Superintendência Federal de Agricultura, Pecuária e Abastecimento – SFA-MS/MAPA
Federação da Agricultura e Pecuária do Estado de Mato Grosso do Sul – FAMASUL

Mato Grosso

Instituto Mato-grossense de Economia Agropecuária - IMEA
Associação Mato-grossense dos Produtores de Algodão - AMPA
Instituto de Defesa Agropecuária de Mato Grosso - INDEA/MT
Organização das Cooperativas do Brasil - OCB/MT
Universidade Federal de Mato Grosso - UFMT
Empresa Mato-grossense de Pesquisa, assistência e Extensão Rural - EMPAER
Secretaria de Planejamento e Gestão do Governo do Estado - SEPLAG
Secretaria de Estado e Desenvolvimento Econômico do Estado - SEDEC
Observatório do Agronegócio do Governo do Estado de Mato Grosso
Secretaria da Agricultura Familiar do Governo do Estado - SEAF
Associação dos Produtores de Feijão - APROFIR

Goiás

Agência Goiana de Assistência Técnica, Extensão Rural e Pesquisa Agropecuária - EMATER-GO
Agência Goiana de Defesa Agropecuária – Agrodefesa
Universidade Federal de Goiás – UFG
Federação da Agricultura e Pecuária de Goiás – FAEG
Associação Goiana dos Produtores de Algodão – AGOPA
Instituto Mauro Borges de Estatísticas e Estudos Socioeconômicos – IMB
Secretaria de Estado de Agricultura, Pecuária e Abastecimento – SEAPA

Distrito Federal

Centrais de Abastecimento do Distrito Federal - CEASA-DF
Cooperativa Agrícola do Rio Preto - COARP
Cooperativa Agropecuária da Região do Distrito Federal - COOPA-DF
Empresa de Assistência Técnica e Extensão Rural do Distrito Federal - EMATER-DF
Secretaria de Estado da Agricultura, Abastecimento e Desenvolvimento Rural, Subsecretaria de Defesa
Agropecuária

Supervisores Estaduais de Pesquisas Agropecuárias

UF	SUPERVISOR / e-mail	ENDEREÇO	TELEFONE(S)
RO	JORGE ALBERTO ELARRAT CANTO jorge.canto@ibge.gov.br	Av. Duque de Caxias, nº 1.223 CEP 78900-040, Porto Velho	(69) 3533-9812 / Voip 769-9812
AC	GARDENIA DE OLIVEIRA SALES gardenia.sales@ibge.gov.br	Av. Benjamin Constant, nº 506 CEP 69900-160, Rio Branco	(68) 3224-1540/1382/1490
AM	IGO FABRICIO DOS SANTOS DA SILVA igo.silva@ibge.gov.br	Av. São Jorge, 624, Bairro São Jorge, CEP 69033-180, Manaus	(92) 3306-2044 / 2068 Fax 3306-2044
RR	FRANCISCO CARLOS ALBERTO DA SILVA francisco.silva@ibge.gov.br	Av. Getúlio Vargas, 5795 - Centro CEP 69301-031, Boa Vista	(95) 3212-2108/2126 / Voip 795-2108
PA	THELMO ARAUJO DARIVA thelmo.dariva@ibge.gov.br	Av. Serzedelo Correa, 331 – Nazaré, CEP 66025-240, Belém	(91) 3202-5616 Fax 3202-5632
AP	RAUL TABAJARA LIMA E SILVA raul.silva@ibge.gov.br	Rua São José, 2342 - Central CEP 68900-120, Macapá	(96) 3082-2717
TO	RONIGLESE PEREIRA DE CARVALHO TITO roniglese.tito@ibge.gov.br	Quadra 108 Norte, Alameda 4 nº 38 CEP 77006-100, Palmas	(63) 3215-1907/2001 r 2030 Fax 3215-2101
MA	DIMITRI CASTELO BRANCO SANTOS Dimitri.santos@ibge.gov.br	Rua de Nazaré/Odylio Costa Filho 49 - 3ºand CEP 65010-410, São Luís	(98) 2106-6029/6042 / Voip 798-6029/6042
PI	PEDRO ANDRADE DE OLIVEIRA pedro.oliveira@ibge.gov.br	Rua Simplicio Mendes 436/N - Centro, CEP 64000-110, Teresina	(86) 2106 4166 / Fax 2106-4162
CE	REGINA LUCIA FEITOSA DIAS regina.dias@ibge.gov.br	Av. 13 de Maio 2901 – Benfica CEP 60040-531, Fortaleza	(85) 3464-5375/5376 Fax 3464-5369
RN	ELDER DE OLIVEIRA COSTA Elder.costa@ibge.gov.br	Pça Cívica(Antiga Pedro Velho,161) Bairro Petrópolis CEP59020-400 Natal	(84) 3203-6175/ VOIP: 784 6175
PB	JOSÉ RINALDO DE SOUZA José.souza@ibge.gov.br	Rua Irineu Pinto 94 – Centro CEP 58010-100, João Pessoa	(83) 2106-6635/6600 Fax 2106-6612
PE	REMONDE DE LOURDES GONDIM OLIVEIRA remonde.oliveira@ibge.gov.br	Pça Min. João Gonçalves de Souza s/n 4ªAla Sul, CEP 50670-900, Recife	(81) 3272-4050/4051 Fax 3272-4051
AL	WANDERSON JUNIO AZEVEDO DA SILVA wanderson.silva@ibge.gov.br	Av. Comendador Gustavo Paiva, 2789 Ed. Norcon Empresarial 2º and CEP 57031-360, Maceió	(82) 2123-4267 Fax 2123-4248 2123-4255
SE	HELLIE DE CASSIA NUNES MANSUR hellie.mansur@ibge.gov.br	Av Francisco Porto, 107 CEP 49025-230, Aracaju	(79) 3217-4357/ Fax 3217-6798
BA	AUGUSTO SAMPAIO BARRETO augusto.barreto@ibge.gov.br	Av Estados Unidos nº50/4ºand, Comércio, CEP 40010-020, Salvador	(71) 3507-4700 ramais 2040/2062
MG	HUMBERTO SILVA AUGUSTO humberto.augusto@ibge.gov.br	Rua Oliveira 523, 4 and, sala s/n Cruzeiro CEP 30310-150, B. Horizonte	(31) 2105-2470 / 2471 / 2473
ES	DARCY ANDERSON DALTIO darcy.daltio@ibge.gov.br	Av. N. Governador Carlos Lindemberg, 596/Centro, CEP 29900-020, Vitória	(27) 3264-0128 / 3371-5857
RJ	MAURO ANDRÉ RATZSCH DE ANDREAZZI mauro.andreazzi@ibge.gov.br	Av. Beira Mar, 436, 5º and, Castelo, CEP 20021-060, Rio de Janeiro	(21) 2142-3777
SP	BIANCA SCHMID bianca.schmid@ibge.gov.br	Rua Urussuí 93/9ºand., Itaim Bibi CEP 04542-050, São Paulo	(11) 2105-8329
PR	JORGE MRYCZKA jorge.mryczka@ibge.gov.br	Rua Carlos de Carvalho 75 Conj. 22 CEP 80410-180, Curitiba	(41) 3595-4444
SC	VALMIR BOSIO valmir.bosio@ibge.gov.br	Rua Tenente Silveira, 94/11ºandar CEP 88010-300, Florianópolis	(48) 3212-3202/3206 Fax 3212-3205
RS	FERNANDA ASSAIFE DE MELLO fernanda.mello@ibge.gov.br	Rua Augusto de Carvalho 1.205/4º and. CEP 90010-390, Porto Alegre	(51) 3778-5150/5152 Fax 3228-4116
MS	ALEXANDER BRUNO PEGORARE alexander.pegorare@ibge.gov.br	Rua Barão do Rio Branco 1.431 CEP 79002-174, Campo Grande	(67) 3320-4239 / Voip 727/4239
MT	PEDRO NESSI SNIZEK pedro.junior@ibge.gov.br	Av Ten Cel Duarte 407/1º andar CEP 78005-750, Cuiabá	(65) 3928-6135
GO	VANESSA CRISTINA LOPES vanessa.lopes@ibge.gov.br	Rua 85, 759 Setor Sul CEP 74605-020, Goiânia	(62) 3239-8131/8116 / Fax 3239-8104
DF	ELTON MENDES FIOR elton.fior@ibge.gov.br	SCRS 509 – Bloco A - Lojas 1/5 CEP 70360-510, Brasília	(61) 3319-2159/2125 Voip 761/ 2125/2159