

Indicadores IBGE

Levantamento Sistemático da Produção Agrícola

Estatística da Produção Agrícola

agosto 2022

Publicado em 08/09/2022 às 9 horas

Indicadores IBGE

Presidente da República
Jair Messias Bolsonaro

Ministro da Economia
Paulo Roberto Nunes Guedes

Chefe da Assessoria Especial de Estudos Econômicos
Rogério Boueri Miranda

INSTITUTO BRASILEIRO DE GEOGRAFIA E ESTATÍSTICA - IBGE

Presidente
Eduardo Luiz G. Rios Neto

Diretora-Executiva
Marise Maria Ferreira

ÓRGÃOS ESPECÍFICOS SINGULARES

Diretoria de Pesquisas
Cimar Azeredo Pereira

Diretoria de Geociências
Claudio Stenner

Diretoria de Informática
Carlos Renato Pereira Cotovio

Centro de Documentação e Disseminação de
Informações
Carmem Danielle Lins Mendes Macedo

Escola Nacional de Ciências Estatísticas
Maysa Sacramento de Magalhães

UNIDADE RESPONSÁVEL

Diretoria de Pesquisas

Coordenação de Estatísticas Agropecuárias
Octávio Costa de Oliveira

EQUIPE de ANÁLISE

Carlos Antonio Almeida Barradas

Alexandre Pires Mata

Carlos Alfredo Barreto Guedes

Geremias de Mattos Fontes Neto

Adriana Helena Gama dos Santos

Paula Suelen Correa de Medeiros

Plano de divulgação:

Trabalho e Rendimento

Pesquisa mensal de emprego *

Pesquisa nacional por amostra de domicílios contínua

Agropecuária

Levantamento Sistemático da Produção Agrícola, Estatística da
produção agrícola**

Estatística da produção pecuária**

Indústria

Pesquisa industrial mensal: produção física Brasil

Pesquisa industrial mensal: produção física regional

Pesquisa industrial mensal: emprego e salário ***

Comércio

Pesquisa mensal de comércio

Serviços

Pesquisa mensal de serviços

Índices, preços e custos

Índice de preços ao produtor – indústrias de transformação

Sistema nacional de índices de preços ao consumidor: IPCA-E

Sistema nacional de índices de preços ao consumidor: INPC - IPCA

Sistema nacional de pesquisa de custos e índices da construção civil

Contas nacionais trimestrais

Contas nacionais trimestrais: indicadores de volume e valores
correntes

*O último fascículo divulgado corresponde a fevereiro de 2016.

Continuação de: Estatística da produção agropecuária, a partir de janeiro de 2006. A produção agrícola é composta do Levantamento Sistemático da Produção Agrícola. A produção pecuária é composta da Pesquisa Trimestral do Abate de Animais, da Pesquisa Trimestral do Leite, da Pesquisa Trimestral do Couro e da Produção de Ovos de Galinha. Iniciado em 1982, com a divulgação de indicadores sobre trabalho e rendimento, indústria e preços, o periódico **Indicadores IBGE passou a incorporar, no decorrer das décadas seguintes, informações sobre a agropecuária, contas nacionais trimestrais e serviços, visando contemplar as variadas demandas por estatísticas conjunturais para o País. Outros temas poderão ser abarcados futuramente, de acordo com as necessidades de informação identificadas. O periódico é subdividido em fascículos por temas específicos, que incluem tabelas de resultados, comentários e notas metodológicas. As informações apresentadas estão disponíveis em diferentes níveis geográficos: nacional, regional e metropolitano, variando por fascículo.

***O último fascículo divulgado corresponde a dezembro de 2015.

Sumário

1- PRODUÇÃO AGRÍCOLA 2022	05
1.1 – Estimativas de agosto em relação a julho de 2022.....	05
1.2 – Estimativas da safra obtida em agosto de 2022 em relação à 2021	24

TABELAS DE RESULTADOS – PRODUÇÃO AGRÍCOLA 2022

1 Área de cereais, leguminosas e oleaginosas - comparação entre as safras 2021 e 2022 - Brasil e Grandes Regiões	25
2 Produção de cereais, leguminosas e oleaginosas - comparação entre as safras 2021 e 2022 - Brasil e Grandes Regiões	26
3 Área e produção de cereais, leguminosas e oleaginosas – Brasil, Grandes Regiões e Unidades da Federação – safra 2022	27
4 Área e produção de cereais, leguminosas e oleaginosas - segundo os produtos agrícolas – Brasil - safra 2022	28
5 Área, produção e rendimento médio – confronto entre as estimativas de agosto e de julho de 2022 – Brasil	29
6 Área, produção e rendimento médio – confronto entre a safra de 2021 e a estimativa para 2022 – Brasil	30

PRODUTOS

Algodão herbáceo (em caroço)	31
Arroz (em casca)	33
Banana	36
Batata-inglesa – total	39
Batata-inglesa - 1ª safra	41
Batata-inglesa - 2ª safra	42
Batata-inglesa - 3ª safra	44
Cacau (em amêndoa)	45
Café (em grão) - total	46
Café (em grão) - arábica	48
Café (em grão) - canephora	50
Cana-de-açúcar.....	52
Castanha-de-caju.....	55
Feijão (em grão) - total	57
Feijão (em grão) - 1ª safra	60
Feijão (em grão) - 2ª safra	63
Feijão (em grão) - 3ª safra	65
Fumo (em folha)	67
Laranja.....	69
Mandioca	72
Milho (em grão) - total	75
Milho (em grão) - 1ª safra	78
Milho (em grão) - 2ª safra	81
Soja (em grão)	84
Sorgo (em grão)	87
Tomate	89
Trigo (em grão).....	92
Uva.....	94

1 – PRODUÇÃO AGRÍCOLA 2022

1.1- Estimativas de agosto de 2022 em relação a julho de 2022

A estimativa de agosto de 2022 para a safra nacional de cereais, leguminosas e oleaginosas¹ alcançou **261,7 milhões de toneladas**², 3,3% maior que a obtida em 2021 (253,2 milhões de toneladas), crescimento de 8,5 milhões de toneladas. Em relação ao mês anterior, houve declínio de 1 752 524 toneladas (-0,7%). A área a ser colhida foi de 73,0 milhões de hectares, apresentando crescimento de 6,5% frente à área colhida em 2021, aumento de 4,5 milhões de hectares. Em relação ao mês anterior, a área a ser colhida apresentou um crescimento de 61,1 mil hectares (0,1%).

O arroz, o milho e a soja são os três principais produtos deste grupo, que, somados, representam 91,5% da estimativa da produção e respondem por 87,1% da área a ser colhida. Em relação ao ano anterior, houve acréscimos de 9,8% na área do milho (aumento de 7,7% no milho 1ª safra e de 10,5% no milho 2ª safra), de 17,7% na do algodão herbáceo (em caroço), de 4,7% na da soja e de 9,0% na do trigo, ocorrendo declínio de 2,6% na área do arroz.

No que se refere à produção, ocorreram acréscimos de 15,0% para o algodão herbáceo em caroço, de 24,1% para o trigo e de 25,2% para o milho, com crescimentos de 0,7% no milho na 1ª safra e de 35,3% no milho na 2ª safra. Ocorreram decréscimos de 11,9% para a soja e de 8,5% para o arroz em casca.

Para a soja, a estimativa de produção foi de 118,8 milhões de toneladas. Quanto ao milho, a estimativa foi de 109,9 milhões de toneladas (25,8 milhões de toneladas de milho na 1ª safra e 84,1 milhões de toneladas de milho na 2ª safra). A produção do arroz foi estimada em 10,6 milhões de toneladas; a do trigo em 9,7 milhões de toneladas; e a do algodão (em caroço), em 6,7 milhões de toneladas.

A estimativa da produção de cereais, leguminosas e oleaginosas apresentou variação anual positiva para quatro Grandes Regiões: a Centro-Oeste (11,4%), a Sudeste (10,8%), a Norte (11,0%) e a Nordeste (10,3%), e negativa para a Sul (-14,6%). Quanto à variação mensal, apresentou aumento a Região Norte (2,1%), enquanto as demais apresentaram declínio: a Centro-Oeste (-0,4%), a Sul (-1,3%), a Nordeste (-0,3%) e a Sudeste (-1,9%).

Tabela 1. Produção e variação anual - Brasil e Grandes Regiões

Grande Região	Produção 2021 (t)	Produção 2022 (t)	Varição (%)
Brasil	253.205.838	261.667.412	3,3
Centro-Oeste	116.484.097	129.799.300	11,4
Sul	76.860.725	65.629.809	-14,6
Sudeste	24.549.877	27.213.232	10,8
Nordeste	23.027.828	25.393.019	10,3
Norte	12.283.311	13.632.052	11,0

Fonte: IBGE, Diretoria de Pesquisas, Coordenação de Estatísticas Agropecuárias, Levantamento Sistemático da Produção Agrícola - agosto/2022.

¹ Produtos: algodão herbáceo (caroço de algodão), amendoim (em casca), arroz (em casca), feijão (em grão), mamona (em baga), milho (em grão), soja (em grão), aveia (em grão), centeio (em grão), cevada (em grão), girassol (em grão), sorgo (em grão), trigo (em grão) e triticale (em grão).

² Em atenção às demandas dos usuários de informação de safra, os levantamentos de Cereais, leguminosas e oleaginosas foram realizados em estreita colaboração com a Companhia Nacional de Abastecimento - Conab, órgão do Ministério de Agricultura, Pecuária e Abastecimento - MAPA, continuando um processo de harmonização das estimativas oficiais de safra, iniciado em outubro de 2007, das principais lavouras brasileiras.

Em relação ao mês anterior, houve aumento nas estimativas da produção da batata-inglesa 3ª safra (6,3% ou 59 799 t), da cevada (3,3% ou 16 600 t), do café canephora (2,5% ou 26 796 t), do feijão 3ª safra (0,9% ou 5 825 t), do milho 1ª safra (0,4% ou 90 770 t), do trigo (0,2% ou 15 299 t), da aveia (0,1% ou 1 300 t), da soja 0,1% ou 61 266 t) e do café arábica (0,0% ou 854 t), porém declínio do sorgo (-8,6% ou -255 695 t), do milho 2ª safra (-1,9% ou -1 653 420 t), do feijão 1ª safra (-1,5% ou -16 288 t), da castanha-de-caju (-1,1% ou -1 352 t), do feijão 2ª safra (-0,7% ou -9 348 t), da batata-inglesa 2ª safra (-0,5% ou -6 572 t) e da batata-inglesa 1ª safra (-0,2% ou -3 922 t).

Gráfico 1. Variação relativa da produção agrícola em (%). Brasil, julho e agosto de 2022.

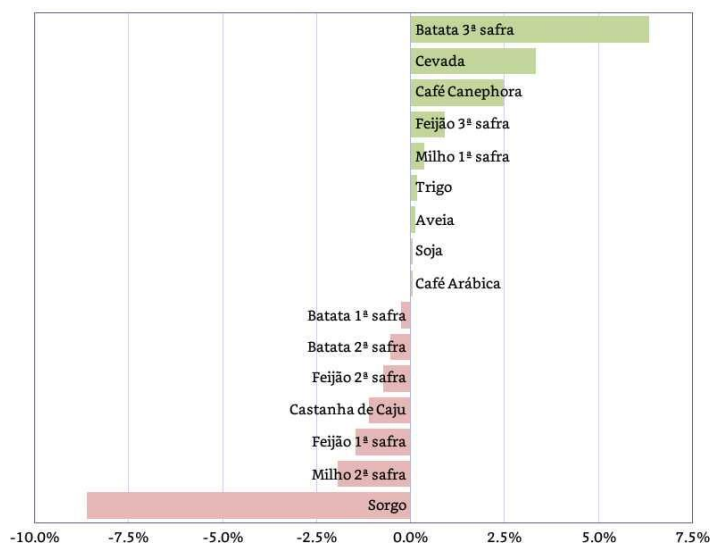

Fonte: IBGE, Diretoria de Pesquisas, Coordenação de Estatísticas Agropecuárias, Levantamento Sistemático da Produção Agrícola - agosto/2022.

Gráfico 2. Variação absoluta da produção agrícola (t). Brasil, julho e agosto de 2022.

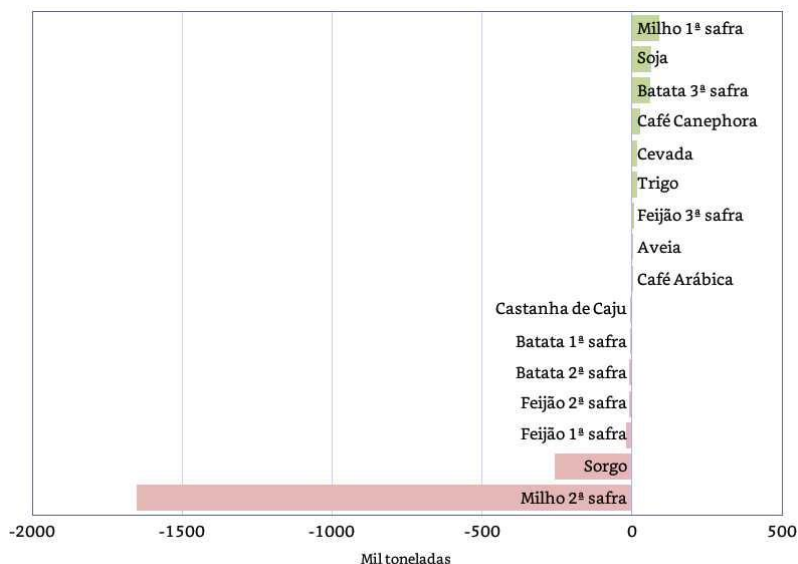

Fonte: IBGE, Diretoria de Pesquisas, Coordenação de Estatísticas Agropecuárias, Levantamento Sistemático da Produção Agrícola - agosto/2022.

Na distribuição da produção pelas Unidades da Federação, o Mato Grosso lidera como o maior produtor nacional de grãos, com participação de 30,8%, seguido pelo Paraná (13,2%), Goiás (10,3%), Rio Grande do Sul (9,8%), Mato Grosso do Sul (8,1%) e Minas Gerais (6,5%), que, somados, representaram 78,7% do total nacional. Com relação às participações das regiões brasileiras, tem-se a seguinte distribuição: Centro-Oeste (49,6%), Sul (25,1%), Sudeste (10,4%), Nordeste (9,7%) e Norte (5,2%).

Gráfico 3. Participação das Unidades da Federação e das Grandes Regiões na produção nacional de cereais, leguminosas e oleaginosas. Brasil, agosto de 2022.



Fonte: IBGE, Diretoria de Pesquisas, Coordenação de Estatísticas Agropecuárias, Levantamento Sistemático da Produção Agrícola - agosto/2022.

As principais variações positivas nas estimativas da produção, em relação ao mês anterior, ocorreram em Rondônia (273 222 t), no Acre (11 501 t), no Maranhão (9 991 t), no Rio Grande do Norte (4 829 t) e no Rio de Janeiro (7 t). As principais variações negativas ocorreram no Paraná (-865 300 t), em Goiás (-559 010 t), em Minas Gerais (-532 786 t), no Ceará (-70 185 t), em Alagoas (-24 753 t), no Espírito Santo (-30 t) e no Piauí (-10 t).

Gráfico 4. Variação absoluta da produção agrícola entre julho e agosto de 2022, segundo as Unidades da Federação. Brasil, 2022.

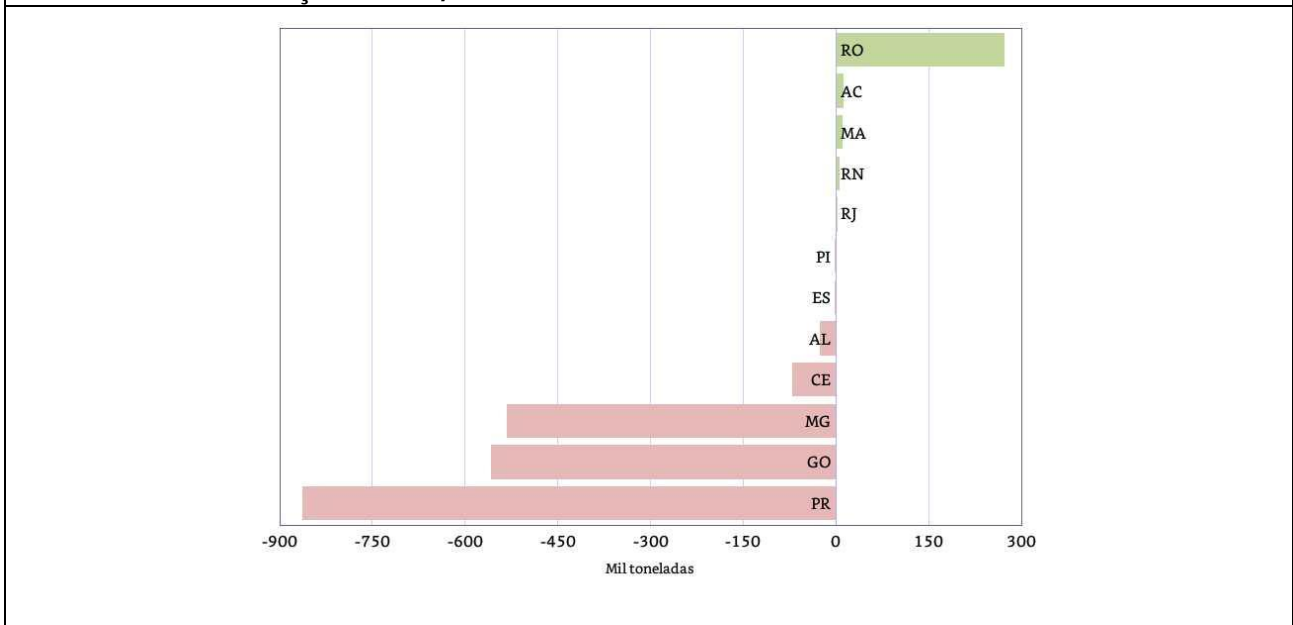

Fonte: IBGE, Diretoria de Pesquisas, Coordenação de Estatísticas Agropecuárias, Levantamento Sistemático da Produção Agrícola - agosto/2022.

BATATA-INGLESA – Cultivada em três épocas distintas no Brasil: verão (1ª safra), outono (2ª safra) e inverno (3ª safra), as lavouras exigem clima adequado, boa disponibilidade de água durante o ciclo produtivo e rigoroso controle de pragas e doenças. Face a frequentes problemas fitossanitários, como elevada suscetibilidade a doenças fúngicas, frequentemente, os produtores, em sua maioria especializados, utilizam-se da prática de “mudanças das áreas de produção”, visando tornar mais econômico o controle fitossanitário. Como os custos de produção são elevados, principalmente nas 2ª e 3ª safras, devido à necessidade do uso

da irrigação, os produtores orientam seus investimentos de acordo com suas expectativas com relação à rentabilidade do produto, sendo o nível de preço de comercialização crucial para a tomada de decisão de plantio e aumento dos aportes em tecnologia e insumos.

Segundo o CEPEA/USP/ESALQ³, os preços da saca de 25 kg da batata-inglesa, tipo Asterix especial, em 31/08/2022 foram de R\$ 80,00 no atacado de São Paulo/SP, de R\$ 73,75 no Rio de Janeiro/RJ e de R\$ 68,33 em Belo Horizonte/MG. A batata Ágata especial no atacado de Belo Horizonte e do Rio de Janeiro, nessa mesma data, encontrava-se com preço de R\$ 51,67 e R\$ 48,25, respectivamente.

A oitava estimativa da produção da **batata-inglesa**, considerando-se as três safras do produto, foi de **3,9 milhões de toneladas**, aumento de 1,3% em relação ao mês de julho em função do crescimento de 1,6% no rendimento médio. Em relação à 2021, a estimativa da produção nacional de batata-inglesa apresenta retração de 4,6%. Minas Gerais é o maior produtor nacional, com uma produção de 1,3 milhão de toneladas, o que representa 32,9% do total. Seguem as participações das três safras da batata-inglesa na produção brasileira:

Gráfico 5. Participação das safras da batata-inglesa na produção nacional. Brasil, 2022.

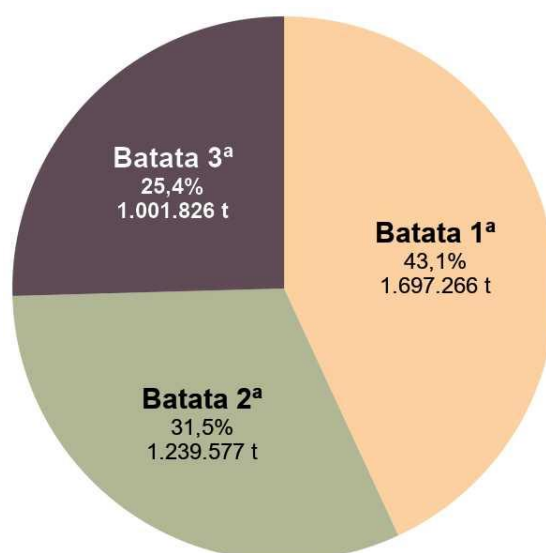

Fonte: IBGE, Diretoria de Pesquisas, Coordenação de Estatísticas Agropecuárias, Levantamento Sistemático da Produção Agrícola– agosto/2022.

A **1ª safra**, que deve contribuir com 43,1% do total de batata a ser produzida no ano, apresenta um declínio de 0,2% frente ao mês anterior. A produção foi estimada em **1,7 milhão de toneladas**. No Paraná, a produção declinou 1,7%, sendo compensado, em parte, pela produção mineira, que apresentou aumento de 0,8%.

Em relação a 2021, a estimativa de produção foi 8,5% menor, em decorrência das menores produções do Paraná (-3,8%), de Minas Gerais (-6,6%), do Rio Grande do Sul (-20,8%), de São Paulo (-3,6%) e da Bahia (-8,5%). No Centro-Sul do País, o clima seco diminuiu o potencial produtivo das lavouras. Houve crescimento da produção em Santa Catarina e no Espírito Santo, 4,0% e 1,4%, respectivamente.

³ CEPEA/USP/ESALQ. <https://www.cepea.esalq.usp.br/br/hortifruti.aspx>. <https://www.hfbrasil.org.br/br/estatistica/batata.aspx>

Gráfico 6. Estimativas da produção da 1ª safra da batata-inglesa e variação anual (%), segundo as principais Unidades da Federação produtoras. Brasil, 2021 e 2022.

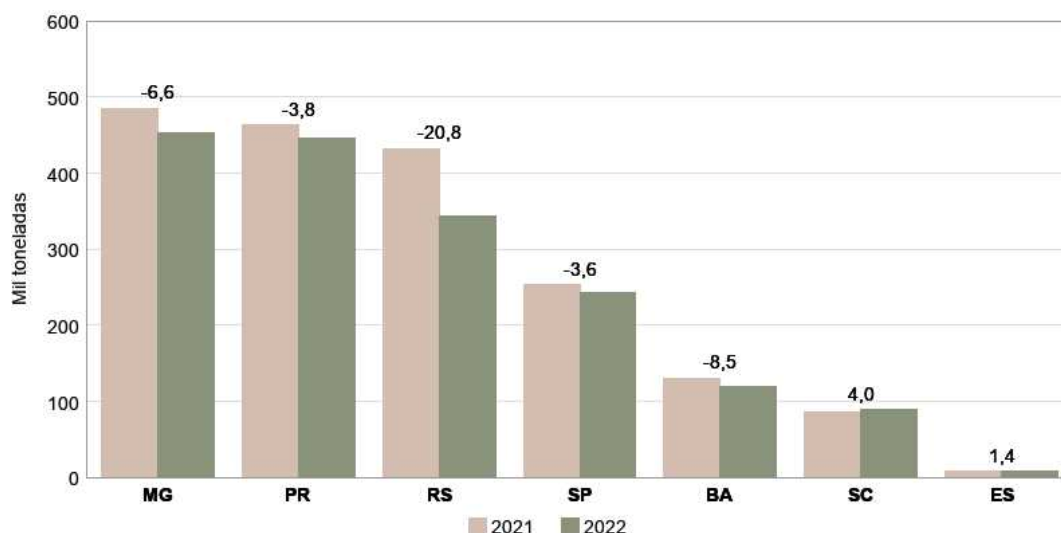

Fonte: IBGE, Diretoria de Pesquisas, Coordenação de Estatísticas Agropecuárias, Levantamento Sistemático da Produção Agrícola-agosto/2022.

A 2ª safra, que representa 31,5% da produção total, foi estimada em **1,2 milhão de toneladas**, 0,5% menor que a estimativa de julho. Houve declínio de 4,4% da produção no Paraná, contudo, crescimento de 1,5% na produção de Minas Gerais, também compensando, em parte, a redução da produção paranaense. Em relação ao ano anterior, houve declínios na produção em São Paulo (-5,4%), na Bahia (-8,5%), no Rio Grande do Sul (-20,5%), em Santa Catarina (-9,7%) e no Distrito Federal (-6,7%), enquanto em Minas Gerais e no Paraná houve aumentos, 4,6% e 4,8%, respectivamente.

Gráfico 7. Estimativas da produção da 2ª safra da batata-inglesa e variação anual (%), segundo as principais Unidades da Federação produtoras. Brasil, 2021 e 2022.

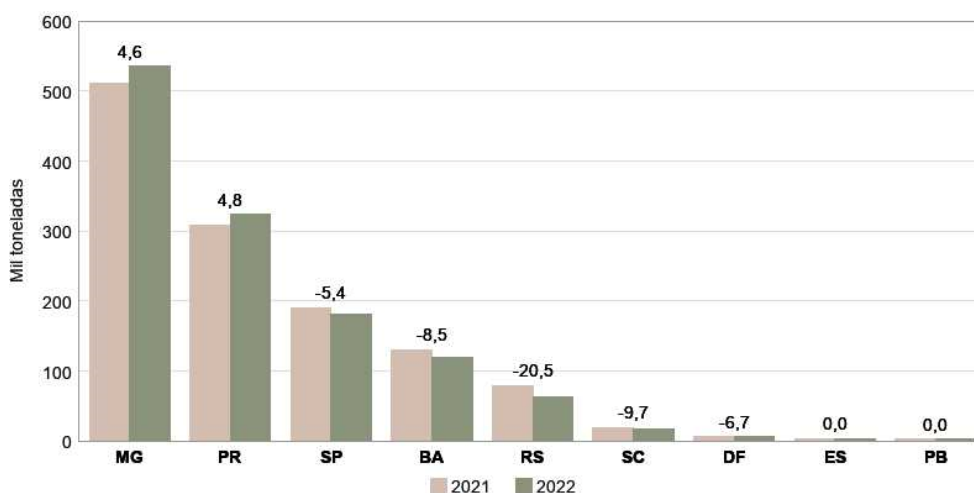

Fonte: IBGE, Diretoria de Pesquisas, Coordenação de Estatísticas Agropecuárias, Levantamento Sistemático da Produção Agrícola-agosto/2022.

A estimativa da produção da 3ª safra foi de **1,0 milhão de toneladas**, crescimento de 6,3% em relação ao mês anterior. Em Minas Gerais, a estimativa da produção apresenta crescimento de 4,5% em relação a julho, devendo alcançar 305,7 mil toneladas. O mesmo acontece em Goiás, onde esperara-se crescimento de 27,3%, chegando a 217,8 mil toneladas.

Em relação à 2021, houve declínios de 3,0% na estimativa da produção; de 4,4% na estimativa da área plantada, enquanto que, para o rendimento médio, está previsto aumento de 1,5%. Esse resultado foi influenciado pelos números de produção da Bahia (-8,5%), São Paulo (-13,7%) e Minas Gerais (-0,8%). Em

Goiás, a produção deve crescer 22,6%, em decorrência dos aumentos de 17,8% na área plantada e de 4,1% no rendimento médio.

Gráfico 8. Estimativas da produção da 3ª safra da batata-inglesa e variação anual (%), segundo as principais Unidades da Federação produtoras. Brasil, 2021 e 2022.

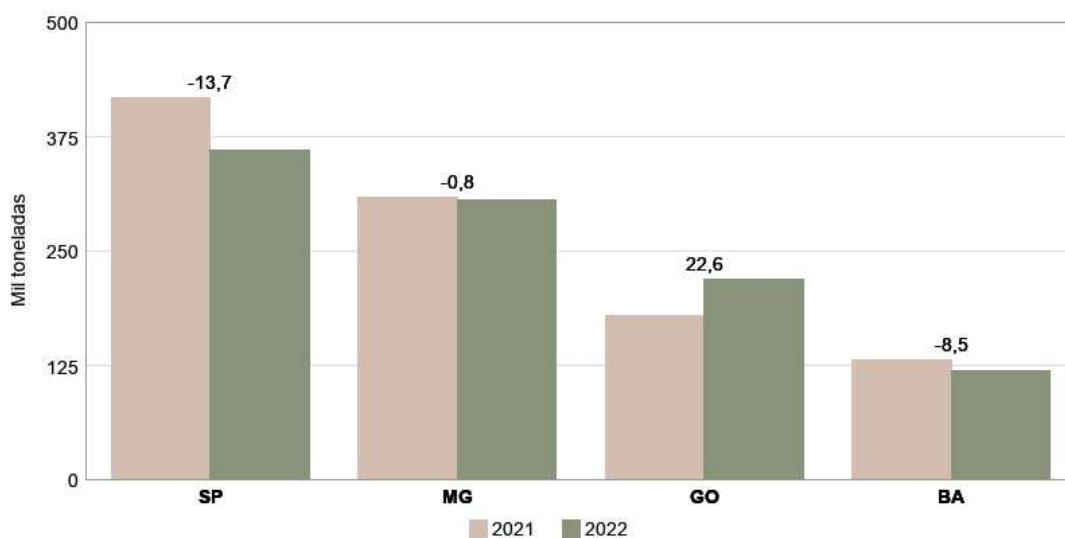

Fonte: IBGE, Diretoria de Pesquisas, Coordenação de Estatísticas Agropecuárias, Levantamento Sistemático da Produção Agrícola–agosto/2022.

CAFÉ (em grão) - A estimativa da produção brasileira de café, para 2022, considerando-se as duas espécies, *arábica* e *canephora*, foi de **3,2 milhões de toneladas**, ou **53,7 milhões de sacas de 60 kg**, crescimentos de 0,9% em relação ao mês anterior, e de 9,6% em relação a 2021. O rendimento médio, de 1 739 kg/ha, por sua vez, aumentou 8,2% no comparativo anual. Seguem as participações dos tipos de café na safra brasileira:

Gráfico 9. Participação dos tipos de café na produção nacional. Brasil, 2022.

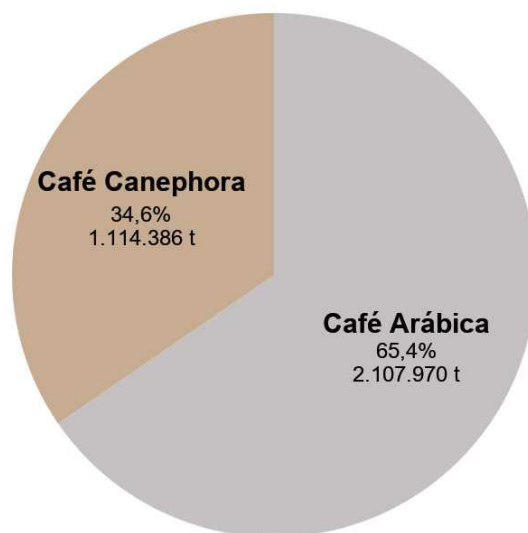

Fonte: IBGE, Diretoria de Pesquisas, Coordenação de Estatísticas Agropecuárias, Levantamento Sistemático da Produção Agrícola–agosto/2022.

Para o **café arábica**, a produção estimada foi de **2,1 milhões de toneladas**, ou **35,1 milhões de sacas de 60 kg**, crescimento de 9,7% em relação ao ano anterior. Em 2022, a safra do café arábica foi de bienalidade positiva, o que deveria resultar em um aumento expressivo da produção. Contudo, o clima seco e excessivamente frio do inverno de 2021, inclusive com a ocorrência de geadas em algumas regiões produtoras, reduziu o potencial de produção esperado, ao afetar a fixação das floradas e o desenvolvimento

dos “chumbinhos”

Em Minas Gerais, maior produtor brasileiro de café arábica, com 69,6% da produção total esperada para 2022, os produtores deparam-se com uma produção menor que a estimada inicialmente. A produção mineira deve alcançar 1,5 milhão de toneladas, ou 24,5 milhões de sacas de 60 kg. Em São Paulo, a produção estimada foi de 264,7 mil toneladas, ou 4,4 milhões de sacas de 60 kg, aumento de 2,3% em relação a 2021. No Espírito Santo, outro importante produtor do café arábica, a produção foi estimada em 202,3 mil toneladas ou 3,4 milhões de sacas de 60 kg, aumentos de 1,6% em relação ao mês anterior e de 30,3% em relação a 2021. Na Bahia, a estimativa da produção foi de 100,5 mil toneladas, ou 1,7 milhão de sacas de 60 kg, crescimento de 35,8% em relação a 2021. A partir de dezembro de 2021, essa Unidade da Federação recebeu elevados volumes de chuvas, o que beneficiou a umidade do solo e, conseqüentemente, o desenvolvimento das lavouras de café arábica. O rendimento médio apresenta um crescimento anual de 31,6%.

A produção paranaense foi estimada em 33,5 mil toneladas, ou 558,3 mil sacas de 60 kg, declínios de 1,2% em relação ao mês anterior e de 36,3% em relação ao ano anterior, havendo reduções de 18,1% na área plantada e de 22,2% no rendimento médio. Além dos problemas de excesso de frio e ocorrência de geadas durante o inverno, o Estado enfrentou uma estiagem prolongada, entre novembro de 2021 e janeiro de 2022, o que influenciou negativamente o rendimento das lavouras. Assim, os produtores que tiveram de retirar os cafeeiros, em decorrência dos efeitos perversos das geadas e estiagens, tendem a não renovar a lavoura, uma vez que, outros cultivos, como a soja e o milho, encontram-se atraentes em termos de rentabilidade, além de apresentarem menores riscos.

Em decorrência do inverno mais rigoroso em 2021, algumas áreas de produção que estão sujeitas à ocorrência de geadas, notadamente as localizadas no Sul de Minas Gerais, São Paulo e Paraná, tiveram suas lavouras atingidas, afetando as plantas e levando, em alguns casos, ao aborto de flores, o que reduziu o potencial de produção para 2022. Em muitas localidades, devido à severidade do clima, houve registro de aumento de lavouras podadas, e até mesmo cortadas, objetivando-se o plantio de outras culturas, menos suscetíveis ao frio e à geada.

Gráfico 10. Estimativas da produção de café arábica e variação anual (%) segundo as principais Unidades da Federação produtoras. Brasil, 2021 e 2022.

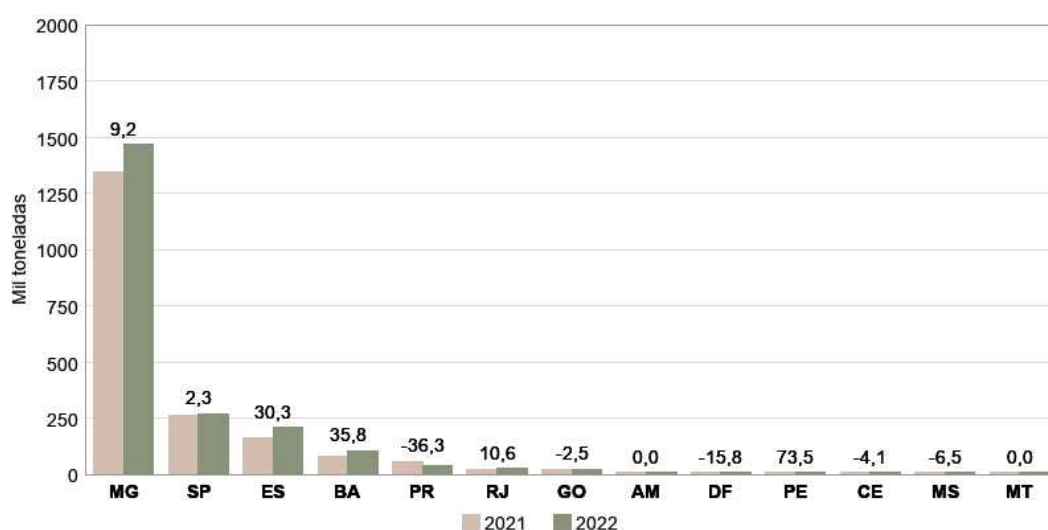

Fonte: IBGE, Diretoria de Pesquisas, Coordenação de Estatísticas Agropecuárias, Levantamento Sistemático da Produção Agrícola-agosto/2022.

Nos últimos anos, a qualidade do café arábica brasileiro tem melhorado, uma vez que mais produtores têm aprimorado seus sistemas de produção e investido em tratamentos culturais, visando obter melhores classificações para o produto colhido, garantia de melhores remunerações à produção. Segundo o CEPEA/ESALQ/USP⁴, o preço da saca de 60 kg do café arábica bica corrida, tipo 6, bebida dura fechou agosto de 2022 em R\$ 1 344,20, aumento de 3,33% no mês.

Para o café *canephora*, mais conhecido como **conillon**, a estimativa da produção foi de **1,1 milhão de toneladas**, ou **18,6 milhões de sacas de 60 kg**, aumento de 2,5% em relação ao mês anterior e de 9,4% em relação a 2021. A área plantada apresentou crescimento de 3,6% nesse último comparativo, e o rendimento médio, de 2 720 kg/ha, aumento de 5,6%.

No Espírito Santo, maior produtor brasileiro, com cerca de 64,7% do total nacional, a estimativa da produção foi de 721,6 mil toneladas ou 12,0 milhões de sacas de 60 kg, aumentos de 0,4% em relação ao mês anterior e de 5,2% em relação ao ano anterior. Em Rondônia, segundo maior produtor de café *conillon*, com 20,4% de participação na safra brasileira, a estimativa da produção foi de 227,8 mil toneladas, ou 3,8 milhões de sacas de 60 kg, crescimento de 11,4% em relação a julho e de 32,9% em relação ao ano anterior. Há de se ressaltar o aumento da tecnologia de produção do café conillon em Rondônia, nos últimos anos, fruto de um esforço conjunto dos órgãos ligados à agricultura estadual. Na Bahia, a estimativa da produção foi de 133,0 mil toneladas, ou 2,2 milhões de sacas de 60 kg. Em Minas Gerais, a produção estimada foi de 17,0 mil toneladas, ou 283,1 mil sacas de 60 kg, aumento de 7,2% em relação a 2021.

Como os preços do café encontram-se satisfatórios, os produtores aumentaram os investimentos nas lavouras, apesar da elevação dos custos de produção. O café *conillon* é muito utilizado na mistura com o tipo arábico, formando o denominado "*blend*", muito aceito pelo consumidor brasileiro. Segundo o CEPEA/ESALQ/USP, a saca do café robusta (*conillon*), à vista, tipo 6, peneira 13 acima, com 86 defeitos fechou julho em R\$ 749,71, aumento de 4,80% no mês.

Gráfico 11. Estimativas da produção de café *canephora* (conillon) e variação anual (%), segundo as principais Unidades da Federação produtoras. Brasil, 2021 e 2022.

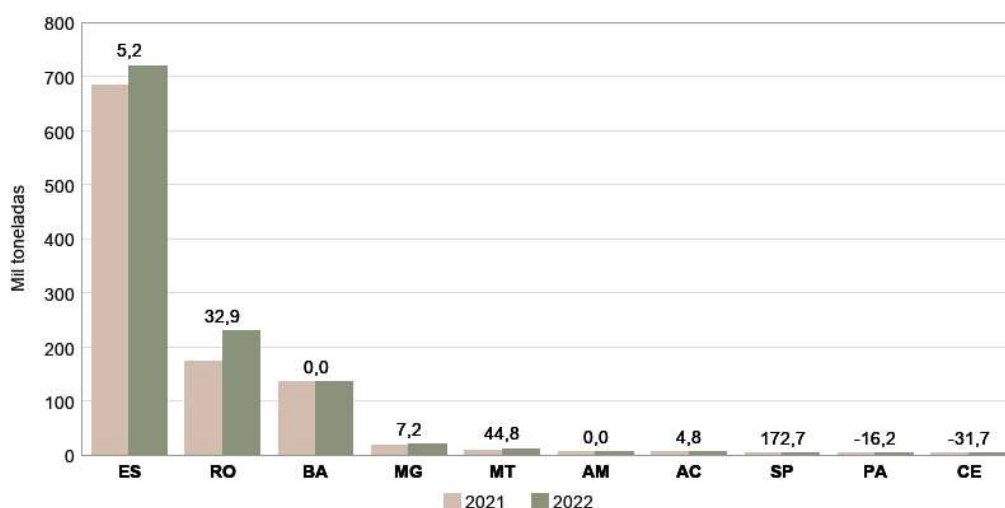

Fonte: IBGE, Diretoria de Pesquisas, Coordenação de Estatísticas Agropecuárias, Levantamento Sistemático da Produção Agrícola-agosto/2022.

⁴ CEPEA/ESALQ/USP. <https://www.cepea.esalq.usp.br/br/indicador/caf%C3%A9.aspx>

CASTANHA-DE-CAJU (amêndoa) – A estimativa da produção, para 2022, foi de **121,7 mil toneladas**, declínio de 1,1% em relação a julho e crescimento de 9,9% em relação ao ano anterior, havendo crescimento de 10,8% no rendimento médio, nesse último comparativo. Esse crescimento da produção, em termos anuais, se deve, principalmente, à maior disponibilidade de chuvas nas principais Unidades da Federação produtoras em 2022, quando comparado com o ano anterior.

Os maiores produtores brasileiros são Ceará, Piauí e Rio Grande do Norte. A produção do Ceará, de 68,9 mil toneladas, representa 56,6% do total nacional; a do Piauí, de 25,1 mil toneladas, 20,7%, e a do Rio Grande do Norte, de 16,6 mil toneladas, 13,7%. No ano corrente, comparando-se com 2021, foram estimados crescimentos da produção de 9,2% para o Ceará; de 32,2% para o Piauí e declínio de 0,2% para o Rio Grande do Norte. A estimativa anual da produção pernambucana, de 2,9 mil toneladas, apresenta crescimento de 2,0% e a do Maranhão, de 3,3 mil toneladas, apresenta declínio de 8,1%. Já para a Bahia, a estimativa da produção, de 2,9 mil toneladas, apresenta redução de 18,1% em relação a 2021.

No Ceará, maior produtor brasileiro, a maior área plantada é ocupada por plantios antigos e envelhecidos, que, ano a ano, vêm sendo cortados e aproveitados como lenha. No entanto, a área ocupada pelo cajueiro anão vem apresentando aumento, com reflexos positivos na produtividade, em decorrência dos incentivos dos órgãos ligados à pesquisa e extensão do Estado. Contudo, a maior parte da produção de castanha-de-caju ainda se origina de cajueiros antigos, pouco manejados tecnicamente pelos produtores e, portanto, de baixa produtividade.

A produção de castanha-de-caju, atividade relevante para a geração de renda, principalmente para pequenos produtores, é extremamente dependente do clima, notadamente da intensidade e distribuição das chuvas ao longo do ano nas regiões produtoras.

Gráfico 12. Estimativas da produção de castanha-de-caju e variação anual (%), segundo as principais Unidades da Federação produtoras. Brasil, 2021 e 2022.

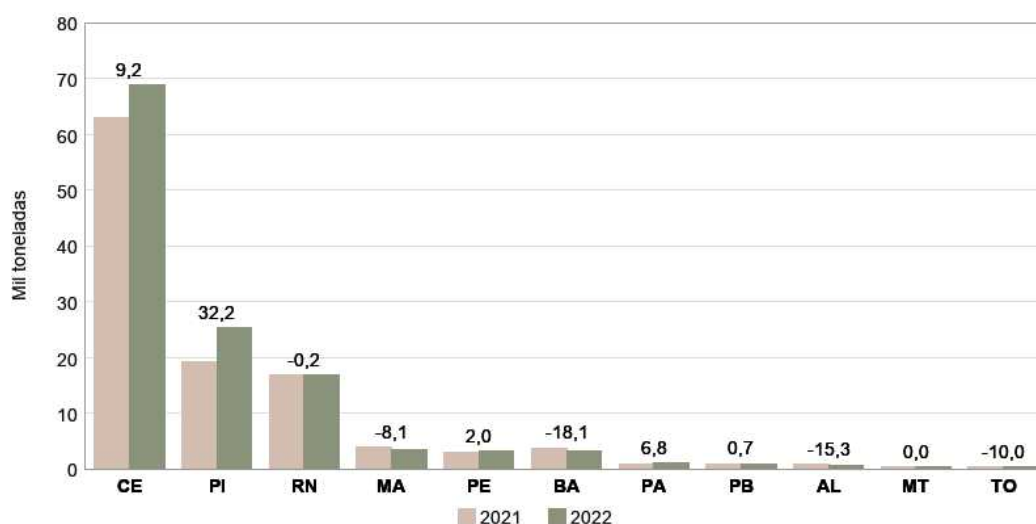

Fonte: IBGE, Diretoria de Pesquisas, Coordenação de Estatísticas Agropecuárias, Levantamento Sistemático da Produção Agrícola– agosto/2022.

CEREAIS DE INVERNO (em grão) – Os principais cereais de inverno produzidos no Brasil são o **trigo**, a **aveia branca** e a **cevada**. A estimativa da produção do **trigo** foi de **9,7 milhões de toneladas**, crescimento de 0,2% em relação ao mês anterior e aumento de 24,1% em relação a 2021, com o rendimento médio devendo alcançar 3 201 kg/ha, crescimento de 13,8%. Com as perspectivas negativas da produção mundial, em

decorrência da guerra entre a Rússia e a Ucrânia, grandes produtores e exportadores do cereal, os preços do produto aumentaram fazendo com que os produtores ampliassem as áreas disponíveis de plantio na Região Sul do País, como também aumentassem os investimentos em tecnologia nas lavouras. Em se confirmando essa produção, ainda dependendo de uma boa condição climática durante o desenvolvimento vegetativo no campo, o Brasil deverá colher sua maior safra de trigo da história.

A Região Sul deve responder por 90,3% da produção tritícola nacional em 2022. No Paraná, segundo maior produtor nacional de trigo, com participação de 40,1% no total, a produção foi estimada em 3,9 milhões de toneladas, declínio de 0,3% em relação ao mês anterior e crescimento de 21,1% em relação a 2021. Segundo o DERAL/PR⁵, embora a área de trigo tenha sido revisada com pequeno aumento, não houve alteração, de forma significativa, do potencial de produção. Contudo, o órgão ressalta que a seca e as geadas podem afetar esse potencial produtivo. Em agosto, a volta das chuvas interrompeu um período de seca, que resultou num rendimento 10% abaixo do esperado, nas primeiras lavouras colhidas. As próximas áreas a serem colhidas devem manter esses patamares mais baixos de produção, pois havia aproximadamente 6% das lavouras em maturação antes do retorno das chuvas. Quanto às geadas que se formaram na terceira semana de agosto, foram registradas temperaturas negativas em lavouras suscetíveis, de maneira mais expressiva nas regiões dos municípios de Francisco Beltrão e Laranjeiras do Sul, como previsto. Apesar do pouco tempo hábil para mensurar a intensidade dos danos pelo frio na produção, a abrangência do fenômeno foi refletida no relatório das condições das lavouras. Houve rebaixamento das condições de trigo em 7% da área do Estado, sendo que 1% foi classificada como ruim e deve ter perdas severas, e 6% foi classificada como média, em função da grande chance de apresentar problemas futuramente.

No Rio Grande do Sul, principal produtor tritícola do País, devendo participar com 47,2% do total produzido, a estimativa de produção manteve-se, comparativamente ao mês anterior, devendo alcançar 4,6 milhões de toneladas, sendo recorde da série histórica do IBGE para essa Unidade da Federação. Segundo a EMATER/RS⁶, predomina a fase de desenvolvimento vegetativo, com 78% dos cultivos. No entanto, a cultura está evoluindo rapidamente para os estádios reprodutivos, que já totalizam 22% da área implantada. Durante o período, as lavouras adquiriram tonalidade verde mais escuro, e os caules tornaram-se mais vigorosos em consequência da maior insolação e do aumento do período de luminosidade. Também se pode aprofundar a análise de possíveis danos provocados pelas geadas ocorridas em 19 e 20/08/2022. Contudo, sintomas de danos só foram encontrados em pequenas áreas de topografia mais baixa e em lavouras se encontravam em floração. Assim, considerando a dimensão e a intensidade dos sintomas, pode-se afirmar que o potencial produtivo da cultura não foi prejudicado.

A estimativa da produção da Região Sudeste, de 747,3 mil toneladas, apresenta crescimentos de 3,6% em relação a julho, e de 31,3% em termos anuais, com a área plantada aumentando 31,4%. As estimativas da produção de Minas Gerais e de São Paulo devem alcançar 317,3 mil toneladas e 430,1 mil toneladas, respectivamente. Na Região Centro-Oeste, as maiores produções devem ser a de Goiás, com 90,3 mil toneladas, declínio de 6,5% em relação a 2021, e a do Mato Grosso do Sul, com 48,2 mil toneladas,

⁵ DERAL/PR. https://www.agricultura.pr.gov.br/sites/default/arquivos_restritos/files/documento/2022-07/boletim_semanal_32_deral_25_agosto_2022.pdf

⁶ EMATER/RS. https://www.emater.tche.br/site/arquivos_pdf/conjuntural/conj_01092022.pdf

crescimento de 124,5% em termos anuais. O Distrito Federal informou uma estimativa de produção de 15,7 mil toneladas, crescimento de 49,1% em relação a 2021.

O consumo de trigo do País, em 2022, é estimado entre 12,0 e 13,0 milhões de toneladas, portanto, a necessidade de importação será de 4,0 a 5,0 milhões de toneladas, em se concretizando a estimativa de produção de agosto, já considerando as exportações que giram em torno de 1,0 milhão de toneladas por ano. Segundo o CEPEA/ESALQ/USP⁷, o valor da saca de 60 kg do trigo fechou agosto em R\$ 1 858,82, declínio mensal de 11,07%.

Gráfico 13. Estimativas da produção de trigo e variação anual (%), segundo as principais Unidades da Federação produtoras. Brasil, 2021 e 2022.

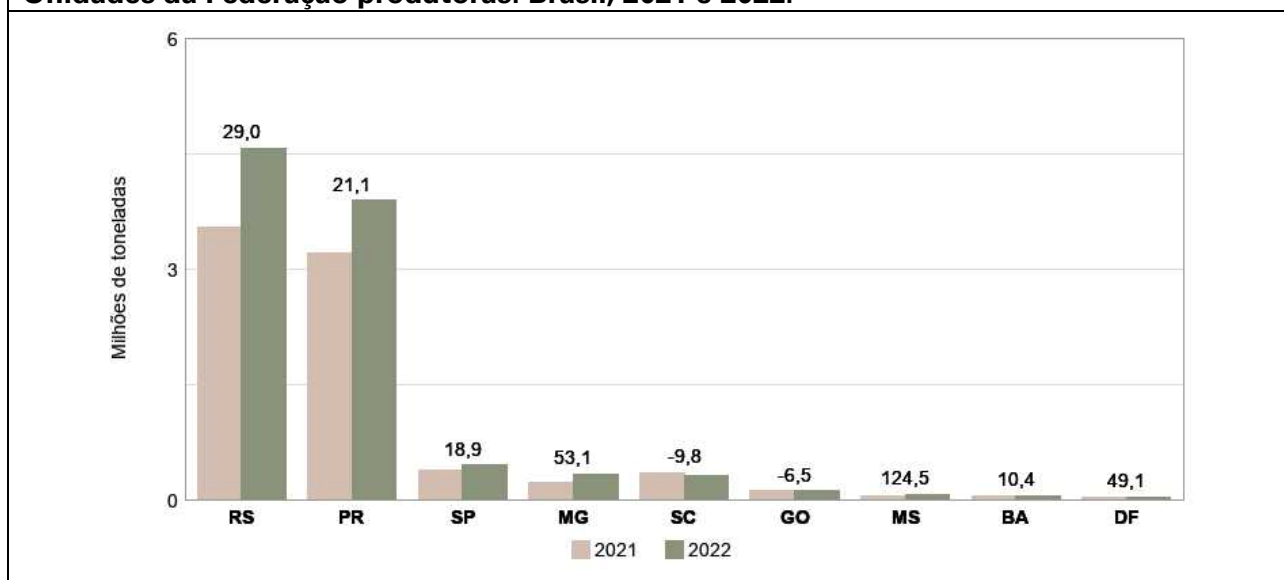

Fonte: IBGE, Diretoria de Pesquisas, Coordenação de Estatísticas Agropecuárias, Levantamento Sistemático da Produção Agrícola-agosto/2022.

No gráfico seguinte, pode-se acompanhar a série de produção e de área colhida do trigo no Brasil nos últimos 48 anos (1974 a 2022). Em razão do conflito entre a Rússia e a Ucrânia, a oferta de insumos agrícolas e de energia estão menores, contribuindo para a elevação dos custos de produção dessa próxima safra.

Gráfico 14. Série histórica da produção brasileira de trigo. Brasil, 1974 a 2022.

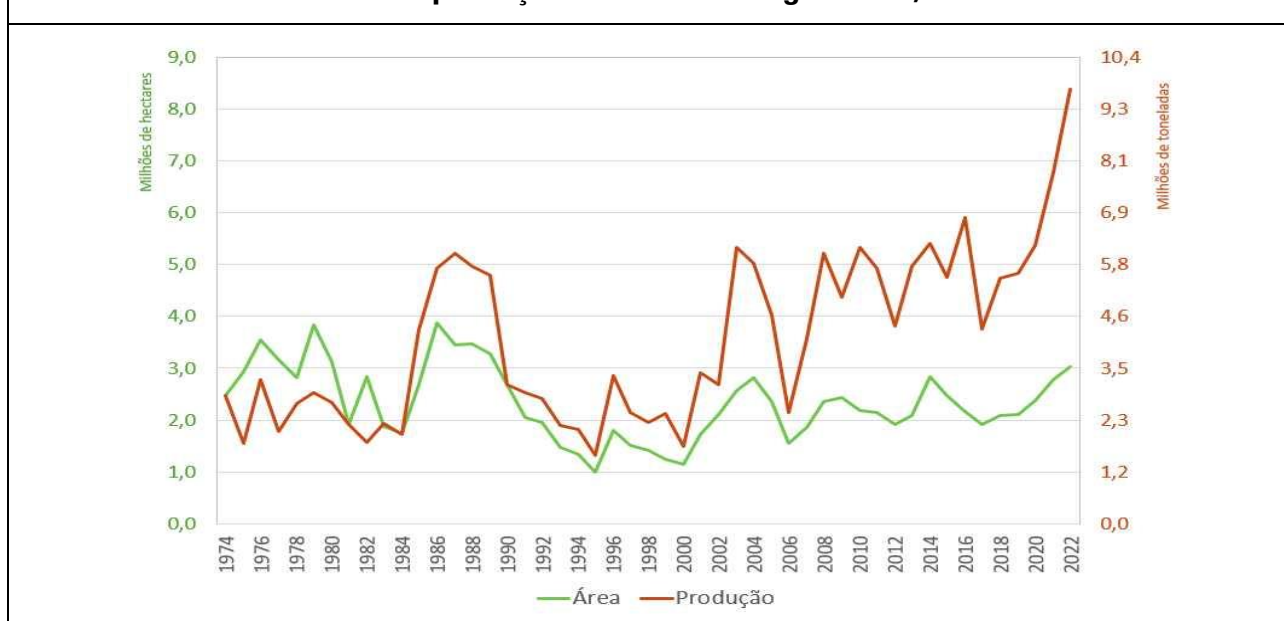

Fonte: IBGE, Diretoria de Pesquisas, Coordenação de Estatísticas Agropecuárias, Produção Agrícola Municipal, 1974 a 2020, Levantamento Sistemático da Produção Agrícola, 2021 e agosto/2022.

⁷CEPEA/ESALQ/USP. <https://www.cepea.esalq.usp.br/br/indicador/trigo.aspx>

A estimativa da produção da **aveia** foi de **1,2 milhão de toneladas**, crescimento de 0,1% em relação ao mês anterior, e aumento de 13,8% em relação a 2021. Os principais produtores do cereal são o Rio Grande do Sul, com 897,1 mil toneladas e o Paraná, com 247,8 mil toneladas, respondendo a Região Sul por 97,3% do total a ser produzido no País em 2022.

Gráfico 15. Estimativas da produção de aveia e variação anual (%), segundo as principais Unidades da Federação produtoras. Brasil, 2021 e 2022.

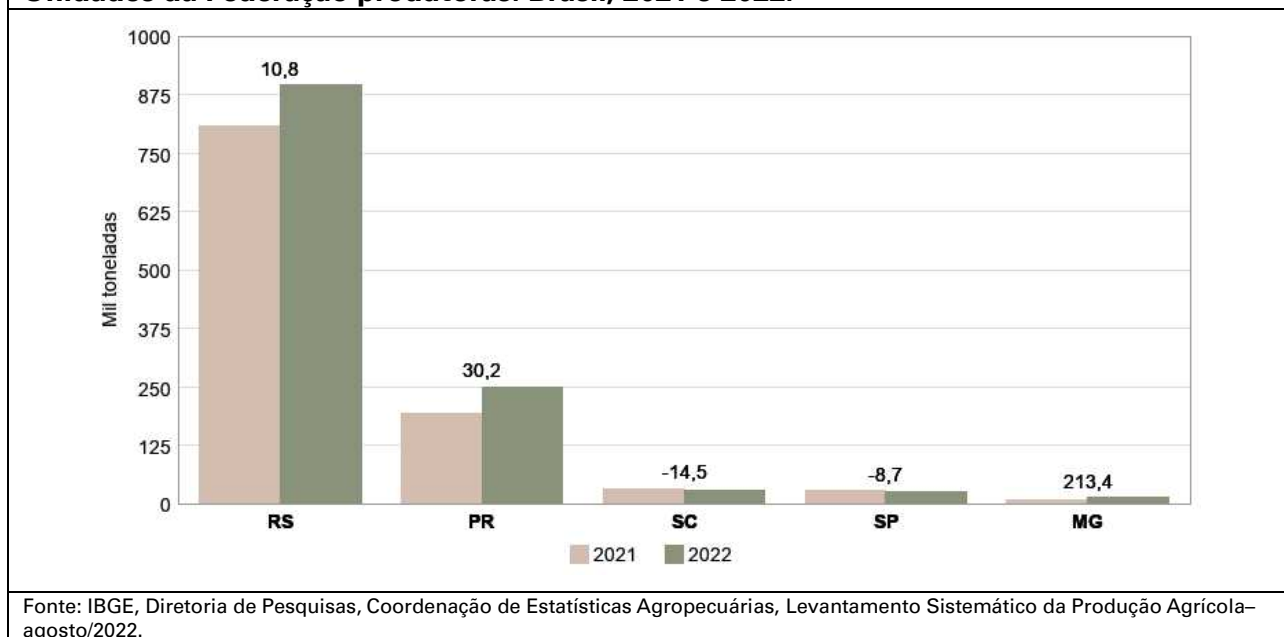

Para a **cevada**, a produção estimada foi de **516,4 mil toneladas**, aumento de 3,3% em relação ao mês anterior e de 18,2% em relação a 2021. Os maiores produtores do cereal são Paraná, com 374,82 mil toneladas e Rio Grande do Sul, com 123,9 mil toneladas, cujas produções somadas representam 96,6% do total nacional. As produções paulista e catarinense foram estimadas em 15,7 mil toneladas e 2,0 mil toneladas, respectivamente. O cultivo do cereal normalmente é realizado sob contrato com cervejarias nacionais, o que tem incentivado a produção no País como alternativa à importação do produto.

Gráfico 16. Estimativas da produção de cevada e variação anual (%), segundo as principais Unidades da Federação produtoras. Brasil, 2021 e 2022.

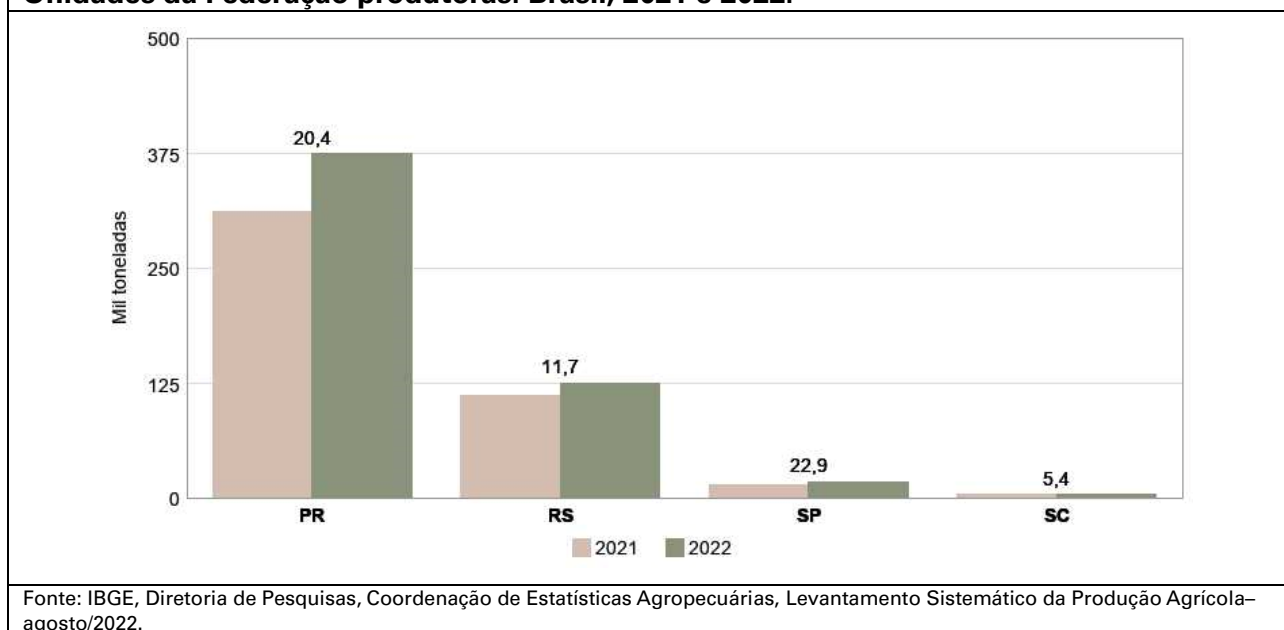

FEIJÃO (em grão) – A estimativa da produção de **feijão**, considerando-se as três safras, foi de **3,1 milhões de toneladas**. Essa estimativa é 0,6% menor que a do mês anterior. A produção é suficiente para atender ao consumo do mercado interno do País. Nesta avaliação, as Unidades da Federação com maior participação na estimativa de produção da safra foram Paraná (24,8%), Minas Gerais (15,6%), Goiás (10,5%) e Mato Grosso (8,9%).

Com relação à variação anual, a estimativa para a área a ser colhida aumentou 2,2%, com o rendimento médio crescendo 7,6%, para 1 099 kg/ha. A estimativa da produção aumentou 9,9%. Abaixo, as participações das três safras do produto na produção total do País:

Gráfico 17. Participação das três safras de feijão na produção total. Brasil, 2022.

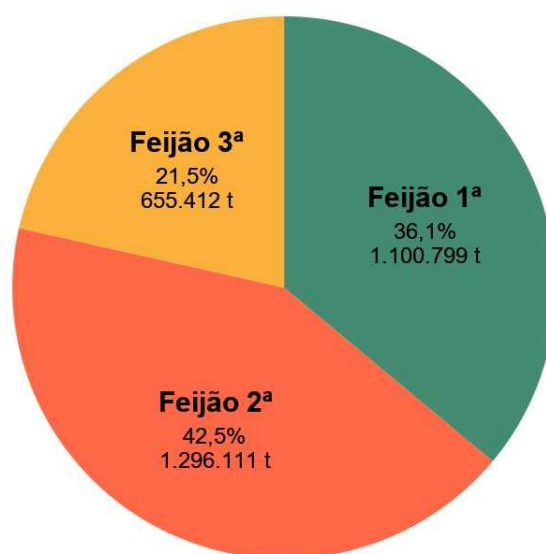

Fonte: IBGE, Diretoria de Pesquisas, Coordenação de Estatísticas Agropecuárias, Levantamento Sistemático da Produção Agrícola-agosto/2022.

A **1ª safra de feijão** foi estimada em **1,1 milhão de toneladas**, decréscimo de 1,5% frente à estimativa de julho. Essa 1ª safra representa 36,1% do total de feijão produzido no País. Em relação ao mês anterior, houve declínio de 14,2% no Ceará, enquanto no Rio Grande do Norte houve aumento de 5,2%.

Em relação ao ano anterior, houve declínios de 4,8% na estimativa da produção; de 5,0% no rendimento médio e de 1,9% na área plantada. Os destaques positivos foram Piauí (31,2%), Rio Grande do Norte (95,3%), Paraíba (36,9%), Pernambuco (127,2%), Bahia (41,3%), Mato Grosso (182,1%), Rondônia (54,5%), Goiás (1,6%) e Distrito Federal (50,0%). Os destaques negativos foram registrados em São Paulo (-68,6%), Paraná (-23,9%), Santa Catarina (-17,1%) e no Rio Grande do Sul (-24,9%), tendo essas Unidades da Federação enfrentado forte estiagem durante o ciclo da cultura. Em Minas Gerais e no Ceará, a produção também declinou 2,7% e 1,4%, respectivamente.

O desempenho das lavouras de feijão 1ª safra refletiu as condições climáticas durante o ciclo, notadamente a disponibilidade de chuvas nas Unidades da Federação produtoras durante a safra de verão, faltando chuvas no Centro-Sul, enquanto, no Nordeste, elas foram mais abundantes. O feijoeiro apresenta um ciclo relativamente curto, quando comparado com as demais espécies anuais, sendo primordial que haja um bom suprimento de água em todas as fases fenológicas, principalmente durante o florescimento e enchimento dos grãos.

Gráfico 18. Estimativas da produção do feijão 1ª safra e variação anual (%), segundo as principais Unidades da Federação produtoras. Brasil, 2021 e 2022.

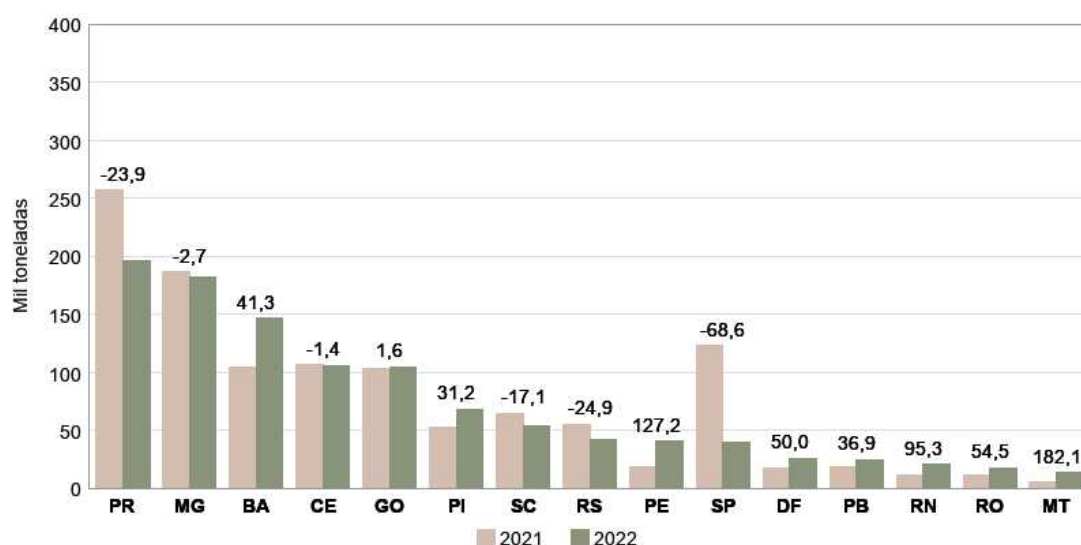

Fonte: IBGE, Diretoria de Pesquisas, Coordenação de Estatísticas Agropecuárias, Levantamento Sistemático da Produção Agrícola-agosto/2022.

A 2ª safra de feijão foi estimada em **1,3 milhão de toneladas**, declínio de 0,7% frente à estimativa de julho. A área a ser colhida foi reduzida em 1,2%, enquanto o rendimento médio aumentou 0,5%, para 1 172 kg/ha. Esta 2ª safra representa 42,5% do total de feijão produzido no País, tornando-se, portanto, a principal, uma vez que na safra de verão, os produtores tendem a preferir cultivar a soja em decorrência de sua maior rentabilidade. Em relação a julho, houve declínios da produção no Ceará (-4,0%), em Alagoas (-30,0%), em Minas Gerais (-1,8%), no Espírito Santo (-0,7%) e no Paraná (-0,1%).

Quanto à variação anual, a estimativa de produção da 2ª safra de feijão indica aumento de 26,7% em relação a 2021. Para o rendimento médio, foi estimado um aumento de 22,3% e, para a área a ser colhida, crescimento de 3,6%. Houve aumento de 95,9% na estimativa da produção no Paraná, em virtude de que muitos produtores aumentaram o plantio e os investimentos na 2ª safra para recuperar as elevadas perdas que tiveram com a safra de verão (1ª safra). Esse elevado percentual de crescimento também se deve à baixa base de comparação, já que houve elevadas perdas durante a 2ª safra de feijão em 2021, também por falta de chuvas durante o ciclo produtivo. Destaques positivos para os crescimentos da produção na Paraíba (61,0%), em Pernambuco (36,2%), na Bahia (14,1%), em Santa Catarina (36,5%), no Rio Grande do Sul (26,3%), no Mato Grosso do Sul (79,3%), no Tocantins (15,1%), no Maranhão (4,2%) e em Goiás (8,8%), enquanto no Mato Grosso, houve declínio de 41,3%, assim como em Minas Gerais (-4,5%), em Alagoas (-1,4%) e no Pará (-1,9%). As maiores estimativas de produção, para esta safra, foram: Paraná (43,2%), Minas Gerais (10,7 %) e Mato Grosso (8,9%).

Gráfico 19. Estimativas da produção do feijão 2ª safra e variação anual (%), segundo as principais Unidades da Federação produtoras. Brasil, 2021 e 2022.

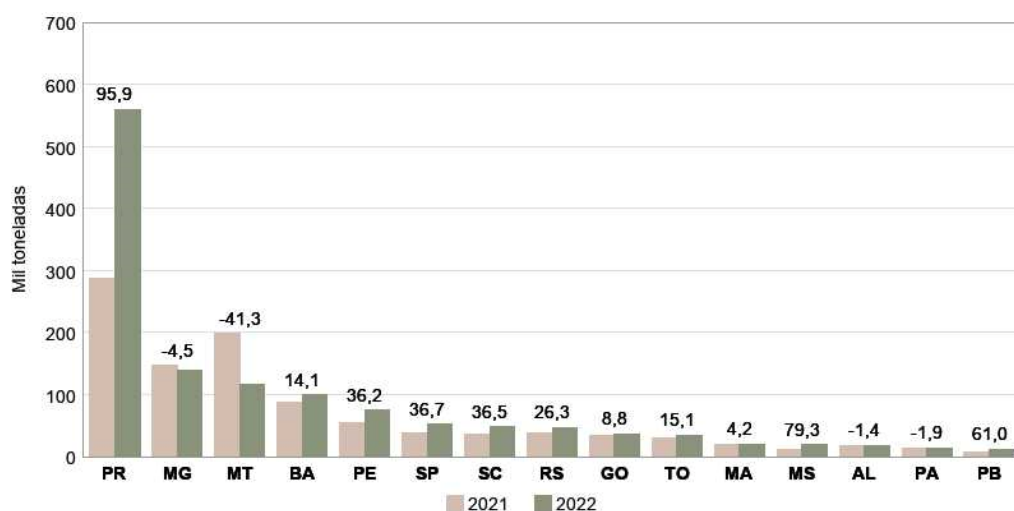

Fonte: IBGE, Diretoria de Pesquisas, Coordenação de Estatísticas Agropecuárias, Levantamento Sistemático da Produção Agrícola – agosto/2022.

Com relação à **3ª safra de feijão**, a estimativa de produção foi de **655,4 mil toneladas**, aumento de 0,9% frente à estimativa de julho, com a área a ser colhida crescendo 2,8% e o rendimento médio diminuindo em 1,8%, para 2 778 kg/ha. Dos nove estados com informação para a 3ª safra de feijão, seis mantiveram as estimativas do último levantamento. Houve crescimento na estimativa da produção de Minas Gerais (4,4%), e declínio no Paraná (-20,0%) e em Goiás (-0,3%). Essa safra representa 21,5% do total de feijão produzido no País.

Em relação ao ano anterior, a estimativa da produção deve crescer 9,8%, em decorrência dos aumentos de 9,4% na estimativa da área a ser colhida e de 0,4% no rendimento médio. Houve aumentos nas estimativas da produção em São Paulo (193,1%), em Goiás (5,7%) e no Distrito Federal (111,5%). Destaques negativos para o Espírito Santo (-40,8%), o Mato Grosso do Sul (-11,8%), Minas Gerais (-24,6%) e Paraná (-63,6%). Essa 3ª safra de feijão é cultivada normalmente utilizando-se irrigação por pivô, o que aumenta os custos de produção, principalmente em decorrência do maior consumo de energia. Contudo, o rendimento médio costuma ser mais que o dobro daquele obtido nas 1ª e 2ª safras. Dessa forma, os produtores somente ampliam os investimentos quando os preços do produto proporcionam uma boa rentabilidade.

Gráfico 20. Estimativas da produção de feijão na 3ª safra e variação anual (%), segundo as principais Unidades da Federação produtoras. Brasil, 2021 e 2022.

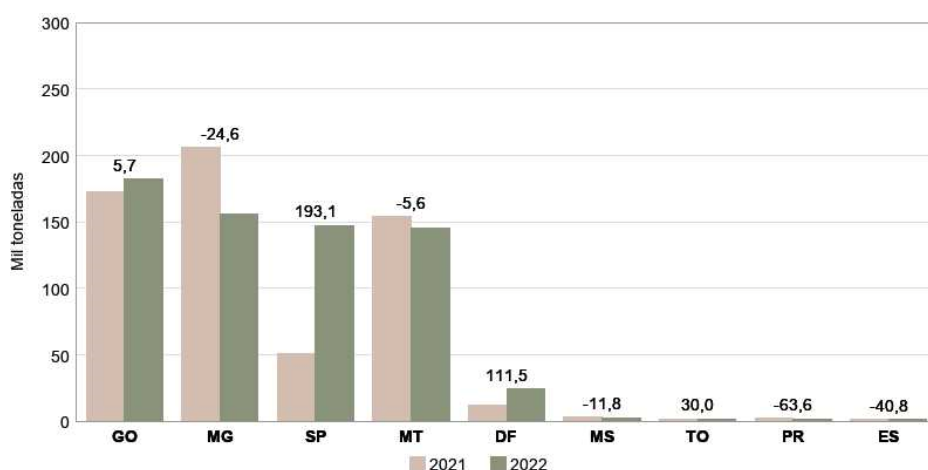

Fonte: IBGE, Diretoria de Pesquisas, Coordenação de Estatísticas Agropecuárias, Levantamento Sistemático da Produção Agrícola – agosto/2022.

MILHO (em grão) – A estimativa para a produção de milho foi de **109,9 milhões de toneladas**, declínio de 1,4% em relação ao mês anterior, contudo, crescimento de 25,2% quando comparado a 2021, ou 22,1 milhões de toneladas a mais. Diferentemente do ano anterior, em 2022, o clima contribuiu para as lavouras da 2ª safra, notadamente para o milho, que em função do adiantamento da colheita da soja, pôde ser plantado, em sua maior parte, dentro da “janela de plantio” na maioria das Unidades da Federação produtoras.

Gráfico 21. Participação das safras de milho na produção total. Brasil, 2022.

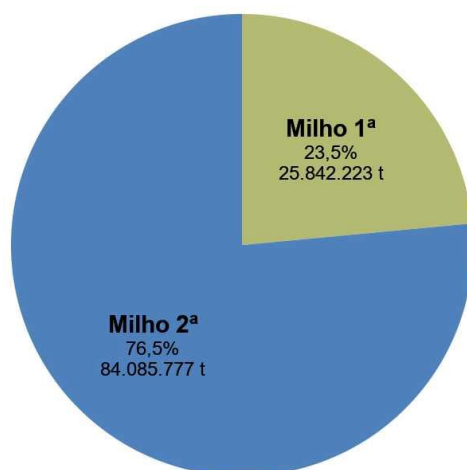

Fonte: IBGE, Diretoria de Pesquisas, Coordenação de Estatísticas Agropecuárias, Levantamento Sistemático da Produção Agrícola–agosto/2022.

O aumento da demanda e preços em elevação têm incentivado o cultivo do cereal, sobretudo, na 2ª safra, após a colheita da soja, com ganhos na eficiência da agricultura brasileira, pelo maior aproveitamento das áreas disponíveis para agricultura. O cereal é internamente demandado no preparo de rações utilizadas na produção de proteína animal e, mais recentemente, também para a produção de etanol, principalmente no Mato Grosso, o que tem colaborado para reduzir as diferenças de preços entre as Unidades da Federação.

Os preços do milho têm se mantido em patamares elevados. A saca de 60 kg fechou agosto de 2022 com valor de R\$ 83,94 para pagamento à vista, segundo o indicador do milho divulgado pelo CEPEA/ESALQ/USP⁸, registrando aumento de 1,22% no mês.

Para o **milho 1ª safra**, a estimativa é de uma produção de **25,8 milhões de toneladas**, aumento de 0,4% em relação ao mês anterior. Em agosto, comparativamente ao mês anterior, houve crescimento nas estimativas de produção de Goiás (7,1%), do Rio Grande do Norte (15,1%) e de Rondônia (21,7%), e declínio no Paraná (-0,4%).

Em relação à produção de 2021, houve crescimento de 0,7% e, apesar do acréscimo de 7,7% na área a ser colhida, o rendimento médio apresentou redução de 6,5%, em decorrência da falta de chuvas, notadamente na Região Sul do País. No Rio Grande do Sul, a produção foi estimada em 3,0 milhões de toneladas, declínio de 31,6% em relação ao que foi produzido na safra 2021. As lavouras gaúchas enfrentaram severa estiagem, que comprometeu o desenvolvimento das plantas e a produtividade, que caiu 31,2%. No Paraná, a produção estimada foi de 3,0 milhões de toneladas, declínios 0,4% em relação ao mês anterior e de 5,0% em relação à safra de 2021, com queda de 18,0% na produtividade. Em Santa Catarina, o IBGE estimou uma produção de 2,1 milhões de toneladas, aumento de 2,4% em termos anuais.

⁸CEPEA/ESALQ/USP. <https://www.cepea.esalq.usp.br/br/indicador/milho.aspx>

A produção nordestina deve alcançar 6,4 milhões de toneladas, crescimento de 14,2% em relação ao ano anterior, com destaques, em termos de volume de produção, para o Piauí, com 2,0 milhões de toneladas; para a Bahia, com 2,2 milhões de toneladas; Maranhão, com 1,4 milhão de toneladas; e o Ceará, com 554,7 mil toneladas.

Em Minas Gerais, a produção deve alcançar 5,6 milhões de toneladas, ultrapassando o Rio Grande do Sul, para se tornar o maior produtor de milho do País na 1ª safra em 2022, com 21,6% do total. No Mato Grosso, a produção foi de 418,2 mil toneladas, crescimento de 42,2% em relação a 2021. Nesse comparativo, as estimativas da produção também apresentaram aumentos em Minas Gerais (14,2%), no Piauí (10,3%), na Bahia (15,3%), em Santa Catarina (2,4%), no Maranhão (5,8%), no Pará (1,0%), em Rondônia (10,3%), no Tocantins (9,1%), no Ceará (33,6%) e no Mato Grosso do Sul (58,5%). Os declínios ocorreram no Rio Grande do Sul (-31,6%), no Paraná (-5,0%), em São Paulo (-3,1%) e em Goiás (-1,3%).

Gráfico 22. Estimativas da produção do milho 1ª safra e variação anual (%), segundo as principais Unidades da Federação produtoras. Brasil, 2021 e 2022.

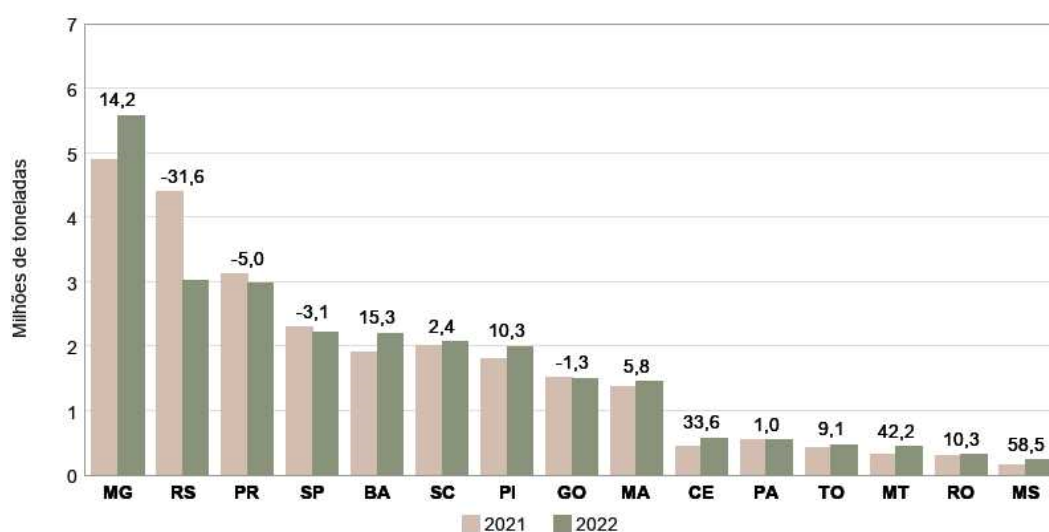

Fonte: IBGE, Diretoria de Pesquisas, Coordenação de Estatísticas Agropecuárias, Levantamento Sistemático da Produção Agrícola – agosto/2022.

Para o **milho 2ª safra**, a estimativa da produção foi de **84,1 milhões de toneladas**, declínio de 1,9% em relação ao mês anterior, contudo um crescimento de 35,3% em relação a 2021, com aumento de 8,5% na área plantada e de 10,5% na área a ser colhida. O rendimento médio anual apresenta um crescimento de 22,5% (5 309 kg/ha). A produção brasileira de milho na 2ª safra é recorde da série histórica do IBGE, sendo resultado do aumento dos investimentos na cultura, motivada pelos excelentes preços do produto e pelo clima, que na maioria das Unidades da Federação produtoras, beneficiou as lavouras.

Na safra 2021, na maioria das Unidades da Federação importantes na produção do cereal, o clima prejudicou o desenvolvimento das lavouras da 2ª safra. Além disso, o ano agrícola atrasou, encurtando sua “janela de plantio”, o que também ajudou a reduzir a produção, uma vez que deixou as lavouras mais expostas às restrições de chuvas durante o ciclo produtivo. Dessa forma, o elevado crescimento da produção do milho 2ª safra, em 2022, também se deve à baixa base de comparação da produção do ano anterior.

Houve declínios da produção, comparativamente ao mês anterior, em Minas Gerais (-16,7% ou 451 191 t), no Paraná (-5,7% ou 836 200 t) e em Goiás (-5,6% ou 532 953 t), em decorrência da falta de chuvas durante o ciclo da cultura, e aumento na produção em Rondônia (13,4% ou 176 267 t) e no Acre (37,6% ou 11 507 t). Embora, de uma forma geral, o clima durante a 2ª safra do milho tenha beneficiado a produção dessa safra, em algumas Unidades da Federação produtoras faltou chuvas no fim do ciclo da cultura. No

Paraná, segundo o DERAL/PR⁹, a colheita da segunda safra de milho 21/2022, até meados de agosto, havia atingido 79% da área total estimada de 2,7 milhões de hectares. Os trabalhos de campo estavam adiantados, comparativamente às últimas safras. O retorno das chuvas atrapalhou a continuidade da colheita. Contudo, no campo, 98% da área ainda a colher já se encontra em maturação e apenas 2% em frutificação.

A 2ª safra de milho de 2022 firmou-se como a maior colhida pelo País. O produtor respondeu aos estímulos de preço do produto, aumentando a área plantada e os investimentos nas lavouras. A conjuntura climática também foi mais benéfica, quando comparada a de 2021. O ano agrícola não atrasou e o plantio da soja foi realizado, em sua maior parte, na época ideal, adiantando a colheita, o que favoreceu a “janela de plantio” para o milho segunda safra. Aguarda-se crescimento da produção do Mato Grosso (19,9%), do Paraná (140,3%), de Goiás (0,7%), do Mato Grosso do Sul (85,7%), de Minas Gerais (19,2%), de São Paulo (27,5%), de Rondônia (37,5%), do Tocantins (43,7%), da Bahia (8,3%), do Piauí (81,4%), de Alagoas (25,7%), do Pará (7,2%) e do Distrito Federal (25,3%). Por outro lado, declínios são esperados no Maranhão (-10,8%) e em Sergipe (-0,8%).

Gráfico 23. Estimativas da produção do milho 2ª safra e variação anual (%), segundo as principais Unidades da Federação produtoras. Brasil, 2021 e 2022.

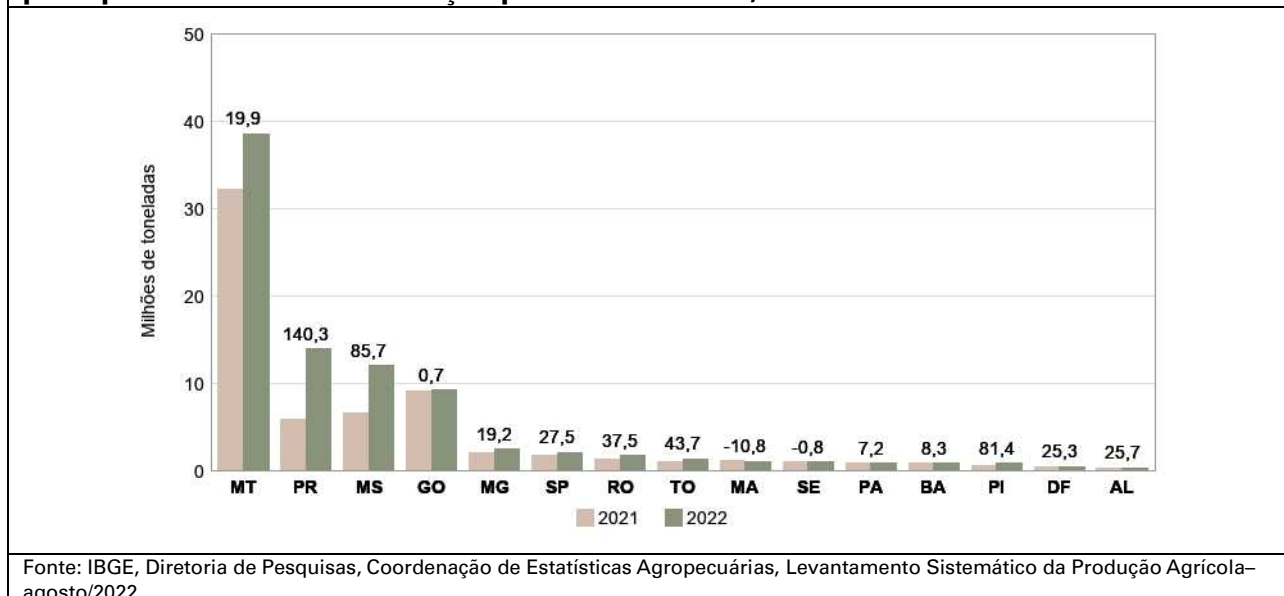

SOJA (em grão) – A produção nacional manteve-se em **118,8 milhões de toneladas**, estimativa que representa aumento mensal de 0,1%, contudo retração de 11,9% em comparação a obtida no ano anterior, havendo declínio de 15,9% no rendimento médio. Os impactos da prolongada estiagem na região Centro-Sul refletiram na produção da soja brasileira em 2022. A área colhida também se manteve em 40,8 milhões de hectares, aumentos de 0,1% em relação ao mês anterior e de 4,7% na comparação com 2021. A participação da soja no volume total de cereais, leguminosas e oleaginosas produzidos no País, em 2022, foi de 45,4%, permanecendo como o grão de maior peso no grupo.

Em Rondônia, a produção foi revista com aumento de 2,3% em relação ao mês anterior, para 1,7 milhão de toneladas, havendo também aumentos no Maranhão (0,3%), no Ceará (1,9%) e em Goiás (0,2%), e declínios em Alagoas (-2,2%) e no Paraná (-0,2%), este último devido ao decréscimo de 0,4% no rendimento

⁹ DERAL/PR. https://www.agricultura.pr.gov.br/sites/default/arquivos_restritos/files/documento/2022-07/boletim_semanal_31_deral_18_agosto_2022.pdf

médio, já que a área colhida aumentou 0,3%. As demais Unidades da Federação produtoras mantiveram as produções informadas no mês anterior.

O Mato Grosso, maior produtor de soja do Brasil, manteve a produção do mês anterior, 38,0 milhões de toneladas, 6,6% superior em relação ao obtido no ano anterior. Em Goiás, segundo maior produtor de soja, em 2022, a produção foi de 14,9 milhões de toneladas. A produção goiana ultrapassou as do Paraná e do Rio Grande do Sul, em decorrência da falta de chuvas durante o ciclo da cultura, na Região Sul do País, tendo o rendimento médio declinado 39,6% e 55,1%, respectivamente, em razão da seca.

Em relação ao ano anterior, o declínio da produção de soja no Paraná, foi de 38,6%, enquanto a do Rio Grande do Sul e Mato Grosso do Sul foi de 54,3% e 28,4%, respectivamente, todas relacionadas com a falta de chuvas durante o ciclo. Houve declínio da produção também no Tocantins (-5,3%), em Santa Catarina (-13,5%), no Distrito Federal (-2,8%), e aumentos da produção em Goiás (14,0%), em Rondônia (28,0%), em Minas Gerais (9,4%), na Bahia (6,0%), em São Paulo (3,1%), no Maranhão (8,3%), no Piauí (13,5%) e no Pará (11,9%). A saca de 60 kg da soja, de acordo com o Indicador CEPEA/ESALQ/USP¹⁰ – Paranaguá, fechou agosto em R\$ 190,97, declínio de 2,43% em relação ao mês anterior.

Gráfico 24. Estimativas da produção de soja e variação anual (%) segundo as principais Unidades da Federação produtoras. Brasil, 2021 e 2022.

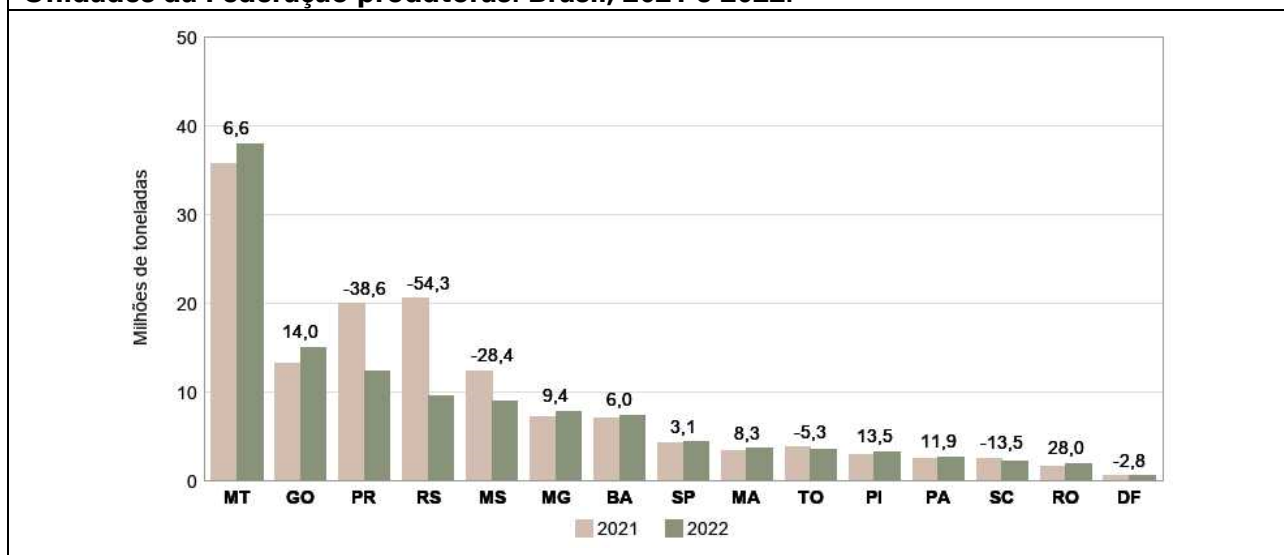

Fonte: IBGE, Diretoria de Pesquisas, Coordenação de Estatísticas Agropecuárias, Levantamento Sistemático da Produção Agrícola– agosto/2022.

SORGO (em grão) – A estimativa da produção em agosto foi de **2,7 milhões de toneladas**, queda de 8,6% em relação ao mês anterior. Houve redução de 9,0% no rendimento médio, enquanto a estimativa de área a ser colhida apresentou crescimento de 0,4% no comparativo. O rendimento médio foi de 2 710 Kg/ha. Algumas Unidades da Federação apresentaram rendimento médio acima do nacional, a citar: Pará, Ceará, Minas Gerais, São Paulo, Mato Grosso do Sul, Mato Grosso, Goiás e Distrito Federal. Este último possui o maior rendimento nacional de sorgo, 3.600 kg/ha, seguido de São Paulo, 3.272 kg/ha.

A Região Centro-Oeste, maior produtora deste grão, com 52,2% de participação no total nacional, teve esta estimativa reduzida em 9,1%, puxada pela queda de 12,2% em Goiás, em decorrência da redução

¹⁰ CEPEA/ESALQ/USP. <https://www.cepea.esalq.usp.br/br/indicador/soja.aspx>

de mesmo valor no rendimento médio. Esta Unidade da Federação tem a maior produção nacional, respondendo por 37,7% do sorgo produzido no Brasil. As demais Unidades da Federação dessa Região apresentaram estabilidade de produção, de rendimento e de área no comparativo com o mês anterior.

Na Região Sudeste, responsável por 33,0% da produção nacional, houve quedas de 11,3% na quantidade e de 12,4% no rendimento médio, variações que ocorreram em Minas Gerais, que é o segundo maior produtor brasileiro, com participação de 24,3%. A produção mineira deve alcançar 658,4 mil toneladas, queda de 14,7% com redução de 16,1% no rendimento médio, considerando-se o comparativo mensal. As demais Regiões mantiveram produção, área e rendimento estáveis com relação ao mês de julho.

No comparativo anual, a estimativa de produção apresentou crescimento de 12,4%, acompanhada do crescimento de 16,4% na área colhida. O rendimento médio, no entanto, teve redução de 3,5%. Todas as regiões produtoras apresentaram crescimento de produção, à exceção da Sul, com queda de 48,9%, registrada no Rio Grande do Sul, seu único produtor. Em Goiás, a estimativa da produção de 1,0 milhão de toneladas representa queda anual de 7,6%, com reduções de rendimento médio (-7,1%) e de área plantada (-0,6%). Em Minas Gerais e São Paulo, as produções devem crescer 16,5% e 32,8%, respectivamente no ano. Essas três Unidades da Federação devem responder por 70,7% da produção nacional em 2022.

O sorgo tem se destacado como uma opção na safrinha, especialmente quando a janela de semeadura fica mais apertada para o milho, pois é mais tolerante à falta de umidade no solo. Além disso é considerado um grão com boa liquidez no mercado. Na conjuntura atual, como o preço dos cereais estão elevados, o sorgo deve ganhar mais espaço, pois também é utilizado como matéria-prima para produção de ração, tendo seu preço correlacionado com o do milho. O produto é usado, em grande parte, dentro das propriedades, com pouca quantidade sendo destinada ao mercado, apesar da liquidez. No Mato Grosso, no entanto, algumas usinas que processam etanol de milho, têm recebido o sorgo para a produção de biocombustível.

Gráfico 25. Estimativas da produção do sorgo e variação anual (%) segundo as principais Unidades da Federação produtoras. Brasil, 2021 e 2022.

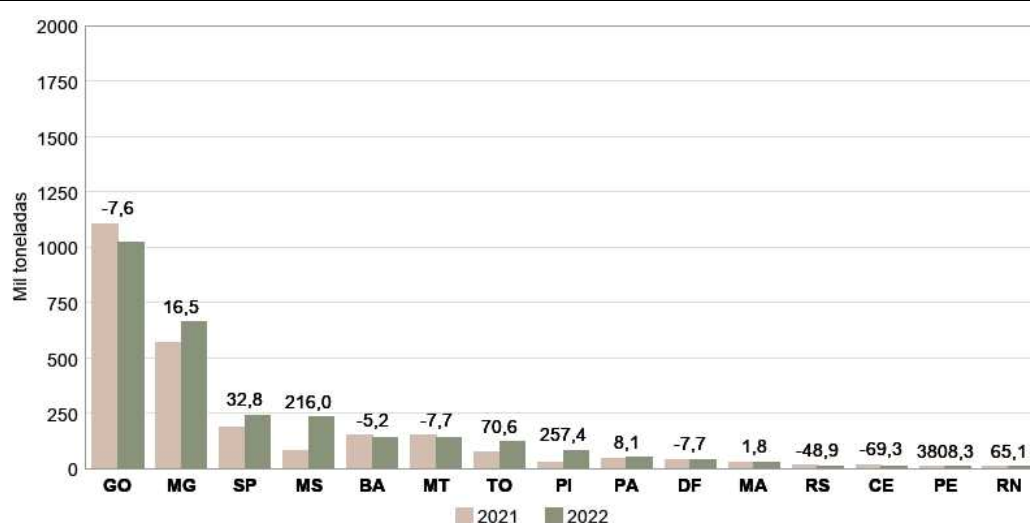

Fonte: IBGE, Diretoria de Pesquisas, Coordenação de Estatísticas Agropecuárias, Levantamento Sistemático da Produção Agrícola – agosto/2022.

Estimativas da safra brasileira de cereais, leguminosas e oleaginosas para 2022

Gráfico 26. Estimativas mensais da produção brasileira de cereais, leguminosas e oleaginosas. Brasil, 2021 e 2022.

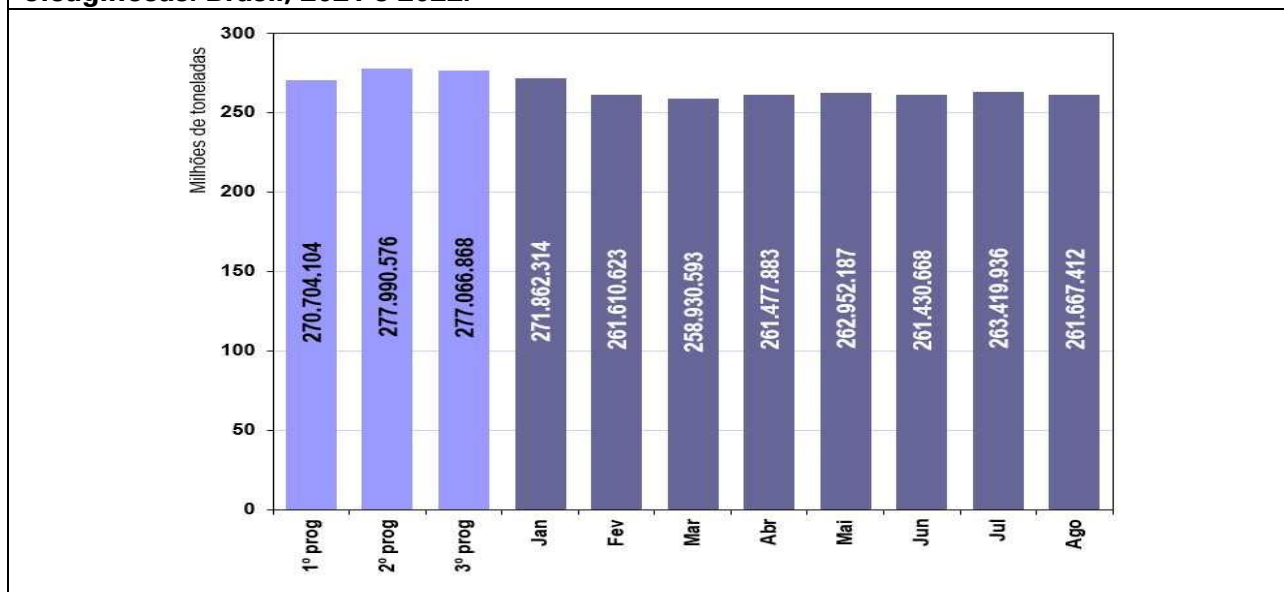

Fonte: IBGE, Diretoria de Pesquisas, Coordenação de Estatísticas Agropecuárias, Prognóstico da Produção Agrícola, novembro de 2020 a janeiro de 2021; Levantamento Sistemático da Produção Agrícola – fevereiro a agosto/2022.

1.2 – Estimativas da safra obtida em agosto de 2022 em relação à 2021

Na tabela seguinte, estão representadas as variações absolutas e percentuais das principais culturas investigadas, em comparação com a safra do ano anterior.

Tabela 2. Produção e variação anual por produto

Produto	Produção 2021 (t)	Produção 2022 (t)	Variação (%)
Algodão Herbáceo	5.849.412	6.724.570	15,0
Amendoim (1ª safra)	640.045	814.509	27,3
Amendoim (2ª safra)	10.713	11.833	10,5
Arroz	11.620.292	10.634.113	-8,5
Aveia	1.056.316	1.201.779	13,8
Batata-inglesa (1ª safra)	1.853.937	1.697.266	-8,5
Batata-inglesa (2ª safra)	1.240.124	1.239.577	0,0
Batata-inglesa (3ª safra)	1.032.550	1.001.826	-3,0
Centeio	8.937	11.162	24,9
Cevada	436.789	516.416	18,2
Feijão (1ª safra)	1.156.566	1.100.799	-4,8
Feijão (2ª safra)	1.023.013	1.296.111	26,7
Feijão (3ª safra)	596.794	655.412	9,8
Girassol	67.350	55.705	-17,3
Mamona	29.480	38.929	32,1
Milho (1ª safra)	25.662.204	25.842.223	0,7
Milho (2ª safra)	62.124.916	84.085.777	35,3
Soja	134.933.704	118.834.511	-11,9
Sorgo	2.409.724	2.707.963	12,4
Trigo	7.816.867	9.698.686	24,1
Triticale	43.986	59.496	35,3

Fonte: IBGE, Diretoria de Pesquisas, Coordenação de Estatísticas Agropecuárias, Levantamento Sistemático da Produção Agrícola–agosto/2022.

Atualizado em 08/09/2022 às 09:00 horas.

**1 - ÁREA DE CEREAIS, LEGUMINOSAS E OLEAGINOSAS
COMPARAÇÃO ENTRE AS SAFRAS 2021 E 2022
BRASIL E GRANDES REGIÕES**

Agosto 2022

PRODUTOS AGRÍCOLAS	ÁREA EM HECTARES																	
	BRASIL			NORTE			NORDESTE			SUDESTE			SUL			CENTRO-OESTE		
	2021	2022	VAR. %	2021	2022	VAR. %	2021	2022	VAR. %	2021	2022	VAR. %	2021	2022	VAR. %	2021	2022	VAR. %
ALGODÃO HERBÁCEO (1)	1 375 913	1 619 874	17.7	9 032	6 020	-33.3	308 963	334 661	8.3	38 784	34 448	-11.2	-	-	-	1 019 134	1 244 745	22.1
AMENDOIM 1ª SAFRA	174 377	207 545	19.0	1 687	673	-60.1	2 061	2 124	3.1	164 360	194 244	18.2	3 313	3 130	-5.5	2 956	7 374	149.5
ARROZ	1 679 497	1 635 043	-2.6	227 716	219 306	-3.7	164 406	156 995	-4.5	11 294	10 819	-4.2	1 118 431	1 104 329	-1.3	157 650	143 594	-8.9
FEIJÃO 1ª SAFRA	1 435 721	1 436 535	0.1	38 889	40 432	4.0	931 769	976 626	4.8	186 658	149 531	-19.9	222 242	204 600	-7.9	56 163	65 346	16.4
MAMONA	46 934	48 437	3.2	-	-	-	46 599	48 437	3.9	76	-	-100.0	-	-	-	259	-	-100.0
MILHO 1ª SAFRA	4 959 670	5 343 396	7.7	389 815	405 207	3.9	1 815 023	2 025 499	11.6	1 013 921	1 088 937	7.4	1 484 626	1 543 848	4.0	256 285	279 905	9.2
SOJA	38 974 763	40 823 998	4.7	2 291 267	2 499 433	9.1	3 542 892	3 782 746	6.8	3 089 208	3 225 653	4.4	12 425 555	12 672 509	2.0	17 625 841	18 643 657	5.8
SUB-TOTAL	48 646 875	51 114 828	5.1	2 958 406	3 171 071	7.2	6 811 713	7 327 088	7.6	4 504 301	4 703 632	4.4	15 254 167	15 528 416	1.8	19 118 288	20 384 621	6.6
AMENDOIM 2ª SAFRA	6 922	7 391	6.8	3	18	500.0	6 301	6 668	5.8	422	502	19.0	-	-	-	196	203	3.6
AVEIA	475 437	514 405	8.2	-	-	-	-	-	-	13 616	16 276	19.5	461 821	498 129	7.9	-	-	-
CENTEIO	4 758	5 319	11.8	-	-	-	-	-	-	-	-	-	4 758	5 319	11.8	-	-	-
CEVADA	115 065	123 261	7.1	-	-	-	-	-	-	2 200	2 690	22.3	112 865	120 571	6.8	-	-	-
FEIJÃO 2ª SAFRA	1 067 582	1 105 512	3.6	61 249	62 779	2.5	348 965	376 880	8.0	128 325	126 704	-1.3	322 462	397 377	23.2	206 581	141 772	-31.4
FEIJÃO 3ª SAFRA	215 721	235 907	9.4	220	220	0.0	-	-	-	90 813	107 343	18.2	1 500	400	-73.3	123 188	127 944	3.9
GIRASSOL	42 047	34 918	-17.0	-	-	-	-	-	-	3 437	2 465	-28.3	2 679	2 014	-24.8	35 931	30 439	-15.3
MILHO 2ª SAFRA	14 334 434	15 837 910	10.5	632 310	785 887	24.3	797 687	872 324	9.4	977 974	938 441	-4.0	2 515 100	2 717 900	8.1	9 411 363	10 523 358	11.8
SORGO	858 499	999 123	16.4	50 187	76 615	52.7	115 176	139 156	20.8	256 081	306 791	19.8	2 155	1 560	-27.6	434 900	475 001	9.2
TRIGO	2 779 150	3 030 171	9.0	-	-	-	6 000	6 000	0.0	186 529	246 265	32.0	2 544 568	2 729 454	7.3	42 053	48 452	15.2
TRITICALE	16 018	18 801	17.4	-	-	-	-	-	-	3 893	3 115	-20.0	12 125	15 686	29.4	-	-	-
SUB-TOTAL	19 915 633	21 912 718	10.0	743 969	925 519	24.4	1 274 129	1 401 028	10.0	1 663 290	1 750 592	5.2	5 980 033	6 488 410	8.5	10 254 212	11 347 169	10.7
TOTAL	68 562 508	73 027 546	6.5	3 702 375	4 096 590	10.6	8 085 842	8 728 116	7.9	6 167 591	6 454 224	4.6	21 234 200	22 016 826	3.7	29 372 500	31 731 790	8.0

Fonte: IBGE, Diretoria de Pesquisas, Coordenação de Agropecuária, Levantamento Sistemático da Produção Agrícola, Agosto/2022.

NOTA: Para as Unidades da Federação que, por força do calendário agrícola, ainda não dispõem das estimativas iniciais, os dados correspondem a uma projeção obtida a partir das informações de anos anteriores.

(1) Carroço de algodão (61% do algodão em carroço).

**2 - PRODUÇÃO DE CEREAIS, LEGUMINOSAS E OLEAGINOSAS
COMPARAÇÃO ENTRE AS SAFRAS 2021 E 2022
BRASIL E GRANDES REGIÕES**

Agosto 2022

PRODUTOS AGRÍCOLAS	PRODUÇÃO EM TONELADAS																	
	BRASIL			NORTE			NORDESTE			SUDESTE			SUL			CENTRO-OESTE		
	2021	2022	VAR. %	2021	2022	VAR. %	2021	2022	VAR. %	2021	2022	VAR. %	2021	2022	VAR. %	2021	2022	VAR. %
ALGODÃO HERBÁCEO (1)	3 568 142	4 101 988	15.0	17 175	12 730	-25.9	871 432	933 477	7.1	87 094	84 530	-2.9	-	-	-	2 592 441	3 071 251	18.5
AMENDOIM 1ª SAFRA	640 045	814 509	27.3	3 387	1 828	-46.0	2 663	2 416	-9.3	615 436	779 366	26.6	7 973	6 081	-23.7	10 586	24 818	134.4
ARROZ	11 620 292	10 634 113	-8.5	989 801	928 951	-6.1	351 616	348 557	-0.9	49 258	56 563	14.8	9 644 480	8 793 100	-8.8	585 137	506 942	-13.4
FEIJÃO 1ª SAFRA	1 156 566	1 100 799	-4.8	30 661	36 336	18.5	313 379	408 698	30.4	314 176	225 489	-28.2	375 103	289 280	-22.9	123 247	140 996	14.4
MAMONA	29 480	38 929	32.1	-	-	-	29 147	38 929	33.6	126	-	-100.0	-	-	-	207	-	-100.0
MILHO 1ª SAFRA	25 662 204	25 842 223	0.7	1 311 944	1 400 202	6.7	5 562 111	6 352 031	14.2	7 218 096	7 849 453	8.7	9 515 060	8 021 930	-15.7	2 054 993	2 218 607	8.0
SOJA	134 933 704	118 834 511	-11.9	7 236 774	7 689 949	6.3	12 767 795	13 806 810	8.1	11 052 870	11 838 147	7.1	42 614 199	23 542 848	-44.8	61 262 066	61 956 757	1.1
SUB-TOTAL	177 610 433	161 367 072	-9.1	9 589 742	10 069 996	5.0	19 898 143	21 890 918	10.0	19 337 056	20 833 548	7.7	62 156 815	40 653 239	-34.6	66 628 677	67 919 371	1.9
AMENDOIM 2ª SAFRA	10 713	11 833	10.5	5	23	360.0	8 986	9 577	6.6	1 217	1 708	40.3	-	-	-	505	525	4.0
AVEIA	1 056 316	1 201 779	13.8	-	-	-	-	-	-	27 230	31 893	17.1	1 029 086	1 169 886	13.7	-	-	-
CENTEIO	8 937	11 162	24.9	-	-	-	-	-	-	-	-	-	8 937	11 162	24.9	-	-	-
CEVADA	436 789	516 416	18.2	-	-	-	-	-	-	12 740	15 653	22.9	424 049	500 763	18.1	-	-	-
FEIJÃO 2ª SAFRA	1 023 013	1 296 111	26.7	52 666	55 222	4.9	189 160	227 572	20.3	186 706	193 594	3.7	355 390	651 485	83.3	239 091	168 238	-29.6
FEIJÃO 3ª SAFRA	596 794	655 412	9.8	594	772	30.0	-	-	-	256 500	302 503	17.9	1 100	400	-63.6	338 600	351 737	3.9
GIRASSOL	67 350	55 705	-17.3	-	-	-	-	-	-	6 557	3 844	-41.4	4 618	3 254	-29.5	56 175	48 607	-13.5
MILHO 2ª SAFRA	62 124 916	84 085 777	35.3	2 534 291	3 349 346	32.2	2 701 606	2 990 403	10.7	3 400 590	4 179 562	22.9	5 751 400	13 823 400	140.3	47 737 029	59 743 066	25.2
SORGO	2 409 724	2 707 963	12.4	106 013	156 693	47.8	197 933	239 215	20.9	743 042	894 794	20.4	7 313	3 735	-48.9	1 355 423	1 413 526	4.3
TRIGO	7 816 867	9 698 686	24.1	-	-	-	32 000	35 334	10.4	568 962	747 329	31.3	7 087 308	8 761 793	23.6	128 597	154 230	19.9
TRITICALE	43 986	59 496	35.3	-	-	-	-	-	-	9 277	8 804	-5.1	34 709	50 692	46.0	-	-	-
SUB-TOTAL	75 595 405	100 300 340	32.7	2 693 569	3 562 056	32.2	3 129 685	3 502 101	11.9	5 212 821	6 379 684	22.4	14 703 910	24 976 570	69.9	49 855 420	61 879 929	24.1
TOTAL	253 205 838	261 667 412	3.3	12 283 311	13 632 052	11.0	23 027 828	25 393 019	10.3	24 549 877	27 213 232	10.8	76 860 725	65 629 809	-14.6	116 484 097	129 799 300	11.4

Fonte: IBGE, Diretoria de Pesquisas, Coordenação de Agropecuária, Levantamento Sistemático da Produção Agrícola, Agosto/2022.

NOTA: Para as Unidades da Federação que, por força do calendário agrícola, ainda não dispõem das estimativas iniciais, os dados correspondem a uma projeção obtida a partir das informações de anos anteriores.

(1) Carroço de algodão (61% do algodão em carroço).

3 - ÁREA E PRODUÇÃO DE CEREAIS, LEGUMINOSAS E OLEAGINOSAS
BRASIL, GRANDES REGIÕES e UNIDADES DA FEDERAÇÃO
SAFRA 2022

Agosto 2022

UNIDADES DA FEDERAÇÃO	ÁREA (em hectares)			PARTIC. %	VARIÇÃO %		PRODUÇÃO (em toneladas)			PARTIC. %	VARIÇÃO %	
	2021	Julho	Agosto		ANUAL	MENSAL	2021	Julho	Agosto		ANUAL	MENSAL
BRASIL	68 562 508	72 966 482	73 027 546	100.0	6.5	0.1	253 205 838	263 419 936	261 667 412	100.0	3.3	-0.7
NORTE	3 702 375	4 056 945	4 096 590	5.6	10.6	1.0	12 283 311	13 347 329	13 632 052	5.2	11.0	2.1
RONDÔNIA	770 810	891 261	928 954	1.3	20.5	4.2	2 828 708	3 359 380	3 632 602	1.4	28.4	8.1
ACRE	49 486	53 510	55 462	0.1	12.1	3.6	133 893	150 172	161 673	0.1	20.7	7.7
AMAZONAS	16 928	16 928	16 928	0.0	0.0	0.0	28 457	31 369	31 369	0.0	10.2	0.0
RORAIMA	51 827	51 827	51 827	0.1	0.0	0.0	163 069	169 589	169 589	0.1	4.0	0.0
PARÁ	1 199 999	1 298 335	1 298 335	1.8	8.2	0.0	3 534 294	3 844 688	3 844 688	1.5	8.8	0.0
AMAPÁ	12 990	11 060	11 060	0.0	-14.9	0.0	23 777	21 565	21 565	0.0	-9.3	0.0
TOCANTINS	1 600 335	1 734 024	1 734 024	2.4	8.4	0.0	5 571 113	5 770 566	5 770 566	2.2	3.6	0.0
NORDESTE	8 085 842	8 759 083	8 728 116	12.0	7.9	-0.4	23 027 828	25 473 147	25 393 019	9.7	10.3	-0.3
MARANHÃO	1 656 884	1 765 061	1 764 853	2.4	6.5	-0.0	5 727 585	5 988 470	5 998 461	2.3	4.7	0.2
PIAUÍ	1 597 462	1 744 185	1 744 165	2.4	9.2	-0.0	5 055 287	5 955 232	5 955 222	2.3	17.8	-0.0
CEARÁ	947 233	982 127	979 450	1.3	3.4	-0.3	564 881	767 908	697 723	0.3	23.5	-9.1
RIO GRANDE DO NORTE	56 064	85 882	88 921	0.1	58.6	3.5	27 985	48 234	53 063	0.0	89.6	10.0
PARAÍBA	144 783	183 867	183 867	0.3	27.0	0.0	79 552	117 578	117 578	0.0	47.8	0.0
PERNAMBUCO	241 004	343 455	343 455	0.5	42.5	0.0	138 545	268 491	268 491	0.1	93.8	0.0
ALAGOAS	66 065	105 117	74 016	0.1	12.0	-29.6	130 991	173 028	148 275	0.1	13.2	-14.3
SERGIPE	174 982	170 656	170 656	0.2	-2.5	0.0	798 620	792 499	792 499	0.3	-0.8	0.0
BAHIA	3 201 365	3 378 733	3 378 733	4.6	5.5	0.0	10 504 382	11 361 707	11 361 707	4.3	8.2	0.0
SUDESTE	6 167 591	6 450 295	6 454 224	8.8	4.6	0.1	24 549 877	27 746 041	27 213 232	10.4	10.8	-1.9
MINAS GERAIS	3 718 770	3 992 103	3 996 046	5.5	7.5	0.1	15 176 101	17 576 467	17 043 681	6.5	12.3	-3.0
ESPIRITO SANTO	23 691	24 605	24 585	0.0	3.8	-0.1	51 961	57 247	57 217	0.0	10.1	-0.1
RIO DE JANEIRO	3 301	3 760	3 766	0.0	14.1	0.2	9 458	13 701	13 708	0.0	44.9	0.1
SÃO PAULO	2 421 829	2 429 827	2 429 827	3.3	0.3	0.0	9 312 357	10 098 626	10 098 626	3.9	8.4	0.0
SUL	21 234 200	21 995 477	22 016 826	30.1	3.7	0.1	76 860 725	66 495 109	65 629 809	25.1	-14.6	-1.3
PARANÁ	10 360 900	10 725 719	10 747 068	14.7	3.7	0.2	33 166 400	35 303 300	34 438 000	13.2	3.8	-2.5
SANTA CATARINA	1 358 244	1 399 434	1 399 434	1.9	3.0	0.0	6 000 650	5 671 411	5 671 411	2.2	-5.5	0.0
RIO GRANDE DO SUL	9 515 056	9 870 324	9 870 324	13.5	3.7	0.0	37 693 675	25 520 398	25 520 398	9.8	-32.3	0.0
CENTRO-OESTE	29 372 500	31 704 682	31 731 790	43.5	8.0	0.1	116 484 097	130 358 310	129 799 300	49.6	11.4	-0.4
MATO GROSSO DO SUL	5 422 664	6 146 457	6 146 457	8.4	13.3	0.0	19 009 500	21 317 300	21 317 300	8.1	12.1	0.0
MATO GROSSO	17 709 127	18 935 855	18 935 855	25.9	6.9	0.0	71 472 722	80 686 020	80 686 020	30.8	12.9	0.0
GOIÁS	6 078 409	6 443 070	6 470 178	8.9	6.4	0.4	25 293 785	27 603 430	27 044 420	10.3	6.9	-2.0
DISTRITO FEDERAL	162 300	179 300	179 300	0.2	10.5	0.0	708 090	751 560	751 560	0.3	6.1	0.0

Fonte: IBGE, Diretoria de Pesquisas, Coordenação de Agropecuária, Levantamento Sistemático da Produção Agrícola, Agosto/2022.

NOTA: Para as Unidades da Federação que, por força do calendário agrícola, ainda não dispõem das estimativas iniciais, os dados correspondem a uma projeção obtida a partir das informações de anos anteriores.

Área colhida ou a ser colhida e produção obtida ou a ser obtida.

Produtos investigados: algodão (caroço de algodão), amendoim, arroz, aveia, centeio, cevada, feijão, girassol, mamona, milho, soja, sorgo, trigo e triticale.

**4 - ÁREA E PRODUÇÃO DE CEREAIS, LEGUMINOSAS E OLEAGINOSAS
SEGUNDO OS PRODUTOS AGRÍCOLAS - BRASIL
SAFRA 2022**

Agosto 2022

PRODUTOS AGRÍCOLAS	ÁREA (ha)	PARTIC. %	PRODUÇÃO (t)	PARTIC. %
TOTAL	73 027 546	100.0	261 667 412	100.0
ALGODÃO HERBÁCEO (em caroço)	1 619 874	2.2	4 101 988	1.6
AMENDOIM (em casca) - TOTAL	214 936	0.3	826 342	0.3
AMENDOIM (em casca) 1ª safra	207 545	0.3	814 509	0.3
AMENDOIM (em casca) 2ª safra	7 391	0.0	11 833	0.0
ARROZ (em casca)	1 635 043	2.2	10 634 113	4.1
AVEIA (em grão)	514 405	0.7	1 201 779	0.5
CENTEIO (em grão)	5 319	0.0	11 162	0.0
CEVADA (em grão)	123 261	0.2	516 416	0.2
FEIJÃO (em grão) - TOTAL	2 777 954	3.8	3 052 322	1.2
FEIJÃO (em grão) 1ª safra	1 436 535	2.0	1 100 799	0.4
FEIJÃO (em grão) 2ª safra	1 105 512	1.5	1 296 111	0.5
FEIJÃO (em grão) 3ª safra	235 907	0.3	655 412	0.3
GIRASSOL (em grão)	34 918	0.0	55 705	0.0
MAMONA (baga)	48 437	0.1	38 929	0.0
MILHO (em grão) - TOTAL	21 181 306	29.0	109 928 000	42.0
MILHO (em grão) 1ª safra	5 343 396	7.3	25 842 223	9.9
MILHO (em grão) 2ª safra	15 837 910	21.7	84 085 777	32.1
SOJA (em grão)	40 823 998	55.9	118 834 511	45.4
SORGO (em grão)	999 123	1.4	2 707 963	1.0
TRIGO (em grão)	3 030 171	4.1	9 698 686	3.7
TRITICALE (em grão)	18 801	0.0	59 496	0.0

Fonte: IBGE, Diretoria de Pesquisas, Coordenação de Agropecuária, Levantamento Sistemático da Produção Agrícola, Agosto/2022.

**5 - ÁREA, PRODUÇÃO E RENDIMENTO MÉDIO
CONFRONTO ENTRE AS ESTIMATIVAS JULHO/AGOSTO
BRASIL**

Agosto 2022

PRODUTOS AGRÍCOLAS	ÁREA (ha)			PRODUÇÃO (t)			RENDIMENTO MÉDIO (kg/ha)		
	JULHO	AGOSTO	VAR. %	JULHO	AGOSTO	VAR. %	JULHO	AGOSTO	VAR. %
TOTAL	87 469 495	87 544 903	0.1	--	--	--	--	--	--
ALGODÃO HERBÁCEO (em caroço)	1 624 666	1 619 874	-0.3	6 741 750	6 724 570	-0.3	4 150	4 151	0.0
AMENDOIM (em casca) - TOTAL	214 905	214 936	0.0	826 585	826 342	-0.0	3 846	3 845	-0.0
AMENDOIM (em casca) 1ª safra	207 501	207 545	0.0	814 401	814 509	0.0	3 925	3 924	-0.0
AMENDOIM (em casca) 2ª safra	7 404	7 391	-0.2	12 184	11 833	-2.9	1 646	1 601	-2.7
ARROZ (em casca)	1 634 118	1 635 043	0.1	10 627 318	10 634 113	0.1	6 503	6 504	0.0
AVEIA (em grão)	513 505	514 405	0.2	1 200 479	1 201 779	0.1	2 338	2 336	-0.1
BANANA	464 170	464 400	0.0	7 094 601	7 080 282	-0.2	15 284	15 246	-0.2
BATATA-INGLESA - TOTAL	120 814	120 445	-0.3	3 889 364	3 938 669	1.3	32 193	32 701	1.6
BATATA-INGLESA 1ª safra	57 393	57 157	-0.4	1 701 188	1 697 266	-0.2	29 641	29 695	0.2
BATATA-INGLESA 2ª safra	38 689	37 460	-3.2	1 246 149	1 239 577	-0.5	32 209	33 091	2.7
BATATA-INGLESA 3ª safra	24 732	25 828	4.4	942 027	1 001 826	6.3	38 089	38 788	1.8
CACAU (em amêndoa)	599 304	599 263	-0.0	288 705	288 889	0.1	482	482	0.0
CAFÉ (em grão) - TOTAL	1 847 924	1 852 814	0.3	3 194 706	3 222 356	0.9	1 729	1 739	0.6
CAFÉ (em grão) - ARÁBICA	1 443 548	1 443 089	-0.0	2 107 116	2 107 970	0.0	1 460	1 461	0.1
CAFÉ (em grão) - CANEPHORA	404 376	409 725	1.3	1 087 590	1 114 386	2.5	2 690	2 720	1.1
CANA-DE-AÇÚCAR	8 767 707	8 778 862	0.1	629 455 884	630 128 827	0.1	71 793	71 778	-0.0
CASTANHA-DE-CAJU	426 064	423 843	-0.5	123 032	121 680	-1.1	289	287	-0.7
CEVADA (em grão)	121 361	123 261	1.6	499 816	516 416	3.3	4 118	4 190	1.7
FEIJÃO (em grão) - TOTAL	2 787 926	2 777 954	-0.4	3 072 133	3 052 322	-0.6	1 102	1 099	-0.3
FEIJÃO (em grão) 1ª safra	1 438 929	1 436 535	-0.2	1 117 087	1 100 799	-1.5	776	766	-1.3
FEIJÃO (em grão) 2ª safra	1 119 418	1 105 512	-1.2	1 305 459	1 296 111	-0.7	1 166	1 172	0.5
FEIJÃO (em grão) 3ª safra	229 579	235 907	2.8	649 587	655 412	0.9	2 829	2 778	-1.8
FUMO (em folhas)	329 420	326 716	-0.8	666 150	664 432	-0.3	2 022	2 034	0.6
LARANJA	617 213	617 291	0.0	16 493 535	16 506 592	0.1	26 723	26 740	0.1
MAMONA (baga)	48 457	48 437	-0.0	38 940	38 929	-0.0	804	804	0.0
MANDIOCA	1 245 381	1 247 467	0.2	18 125 588	18 174 556	0.3	14 554	14 569	0.1
MILHO (em grão) - TOTAL	21 166 082	21 181 306	0.1	111 490 650	109 928 000	-1.4	5 267	5 190	-1.5
MILHO (em grão) 1ª safra	5 340 613	5 343 396	0.1	25 751 453	25 842 223	0.4	4 822	4 836	0.3
MILHO (em grão) 2ª safra	15 825 469	15 837 910	0.1	85 739 197	84 085 777	-1.9	5 418	5 309	-2.0
SOJA (em grão)	40 782 819	40 823 998	0.1	118 773 245	118 834 511	0.1	2 912	2 911	-0.0
SORGO (em grão)	995 220	999 123	0.4	2 963 658	2 707 963	-8.6	2 978	2 710	-9.0
TOMATE	51 643	51 611	-0.1	3 602 441	3 618 324	0.4	69 757	70 108	0.5
TRIGO (em grão)	3 017 028	3 030 171	0.4	9 683 387	9 698 686	0.2	3 210	3 201	-0.3
TRITICALE (em grão)	18 901	18 801	-0.5	59 696	59 496	-0.3	3 158	3 165	0.2
UVA	74 867	74 882	0.0	1 501 343	1 501 555	0.0	20 053	20 052	-0.0

Fonte: IBGE, Diretoria de Pesquisas, Coordenação de Agropecuária, Levantamento Sistemático da Produção Agrícola, Agosto/2022.

NOTA: Para as Unidades da Federação, que por força do calendário agrícola, ainda não dispõem das estimativas iniciais, os dados correspondem a uma projeção obtida a partir das informações de anos anteriores.

6 - ÁREA, PRODUÇÃO E RENDIMENTO MÉDIO
CONFRONTO DAS SAFRAS DE 2021 E DAS ESTIMATIVAS PARA 2022
BRASIL

Agosto 2022

PRODUTOS AGRÍCOLAS	ÁREA (ha)			PRODUÇÃO (t)			RENDIMENTO MÉDIO (kg/ha)		
	2021	2022	VAR. %	2021	2022	VAR. %	2021	2022	VAR. %
TOTAL	83 103 114	87 544 903	5.3	--	--	--	--	--	--
ALGODÃO HERBÁCEO (em caroço)	1 375 913	1 619 874	17.7	5 849 412	6 724 570	15.0	4 251	4 151	-2.4
AMENDOIM (em casca) - TOTAL	181 299	214 936	18.6	650 758	826 342	27.0	3 589	3 845	7.1
AMENDOIM (em casca) 1ª safra	174 377	207 545	19.0	640 045	814 509	27.3	3 670	3 924	6.9
AMENDOIM (em casca) 2ª safra	6 922	7 391	6.8	10 713	11 833	10.5	1 548	1 601	3.4
ARROZ (em casca)	1 679 497	1 635 043	-2.6	11 620 292	10 634 113	-8.5	6 919	6 504	-6.0
AVEIA (em grão)	475 437	514 405	8.2	1 056 316	1 201 779	13.8	2 222	2 336	5.1
BANANA	465 502	464 400	-0.2	7 018 879	7 080 282	0.9	15 078	15 246	1.1
BATATA-INGLESA - TOTAL	125 686	120 445	-4.2	4 126 611	3 938 669	-4.6	32 833	32 701	-0.4
BATATA-INGLESA 1ª safra	59 330	57 157	-3.7	1 853 937	1 697 266	-8.5	31 248	29 695	-5.0
BATATA-INGLESA 2ª safra	39 337	37 460	-4.8	1 240 124	1 239 577	-0.0	31 526	33 091	5.0
BATATA-INGLESA 3ª safra	27 019	25 828	-4.4	1 032 550	1 001 826	-3.0	38 216	38 788	1.5
CACAU (em amêndoa)	597 228	599 263	0.3	310 537	288 889	-7.0	520	482	-7.3
CAFÉ (em grão) - TOTAL	1 829 273	1 852 814	1.3	2 940 503	3 222 356	9.6	1 607	1 739	8.2
CAFÉ (em grão) - ARÁBICA	1 433 881	1 443 089	0.6	1 922 222	2 107 970	9.7	1 341	1 461	8.9
CAFÉ (em grão) - CANEPHORA	395 392	409 725	3.6	1 018 281	1 114 386	9.4	2 575	2 720	5.6
CANA-DE-AÇÚCAR	8 858 657	8 778 862	-0.9	609 281 544	630 128 827	3.4	68 778	71 778	4.4
CASTANHA-DE-CAJU	426 813	423 843	-0.7	110 669	121 680	9.9	259	287	10.8
CEVADA (em grão)	115 065	123 261	7.1	436 789	516 416	18.2	3 796	4 190	10.4
FEIJÃO (em grão) - TOTAL	2 719 024	2 777 954	2.2	2 776 373	3 052 322	9.9	1 021	1 099	7.6
FEIJÃO (em grão) 1ª safra	1 435 721	1 436 535	0.1	1 156 566	1 100 799	-4.8	806	766	-5.0
FEIJÃO (em grão) 2ª safra	1 067 582	1 105 512	3.6	1 023 013	1 296 111	26.7	958	1 172	22.3
FEIJÃO (em grão) 3ª safra	215 721	235 907	9.4	596 794	655 412	9.8	2 767	2 778	0.4
FUMO (em folhas)	337 721	326 716	-3.3	716 356	664 432	-7.2	2 121	2 034	-4.1
LARANJA	585 115	617 291	5.5	16 019 990	16 506 592	3.0	27 379	26 740	-2.3
MAMONA (baga)	46 934	48 437	3.2	29 480	38 929	32.1	628	804	28.0
MANDIOCA	1 232 818	1 247 467	1.2	18 496 182	18 174 556	-1.7	15 003	14 569	-2.9
MILHO (em grão) - TOTAL	19 294 104	21 181 306	9.8	87 787 120	109 928 000	25.2	4 550	5 190	14.1
MILHO (em grão) 1ª safra	4 959 670	5 343 396	7.7	25 662 204	25 842 223	0.7	5 174	4 836	-6.5
MILHO (em grão) 2ª safra	14 334 434	15 837 910	10.5	62 124 916	84 085 777	35.3	4 334	5 309	22.5
SOJA (em grão)	38 974 763	40 823 998	4.7	134 933 704	118 834 511	-11.9	3 462	2 911	-15.9
SORGO (em grão)	858 499	999 123	16.4	2 409 724	2 707 963	12.4	2 807	2 710	-3.5
TOMATE	54 267	51 611	-4.9	3 886 009	3 618 324	-6.9	71 609	70 108	-2.1
TRIGO (em grão)	2 779 150	3 030 171	9.0	7 816 867	9 698 686	24.1	2 813	3 201	13.8
TRITICALE (em grão)	16 018	18 801	17.4	43 986	59 496	35.3	2 746	3 165	15.3
UVA	74 331	74 882	0.7	1 702 660	1 501 555	-11.8	22 906	20 052	-12.5

Fonte: IBGE, Diretoria de Pesquisas, Coordenação de Agropecuária, Levantamento Sistemático da Produção Agrícola, Agosto/2022.

NOTA: Para as Unidades da Federação, que por força do calendário agrícola, ainda não dispõem das estimativas iniciais, os dados correspondem a uma projeção obtida a partir das informações de anos anteriores.

ALGODÃO HERBÁCEO (em caroço)

Agosto 2022

GRANDES REGIÕES E UNIDADES DA FEDERAÇÃO	VARIÁVEL	SAFRA 2021	SAFRA 2022		VARIÇÃO (%)		PARTICIPAÇÃO	
			JULHO	AGOSTO	ANUAL	MENSAL	SAFRA 2021	SAFRA 2022
TOTAL	ÁREA I	1 376 225	1 624 748	1 619 956	17.7	-0.3	100.0	100.0
	ÁREA II	1 375 913	1 624 666	1 619 874	17.7	-0.3	100.0	100.0
	PRODUÇÃO	5 849 412	6 741 750	6 724 570	15.0	-0.3	100.0	100.0
	REND. MÉDIO	4 251	4 150	4 151	-2.4	0.0	--	--
NORTE	ÁREA I	9 032	6 020	6 020	-33.3	0.0	0.7	0.4
	ÁREA II	9 032	6 020	6 020	-33.3	0.0	0.7	0.4
	PRODUÇÃO	28 156	20 868	20 868	-25.9	0.0	0.5	0.3
	REND. MÉDIO	3 117	3 466	3 466	11.2	0.0	--	--
RORAIMA	ÁREA I	2 500	2 500	2 500	0.0	0.0	0.2	0.2
	ÁREA II	2 500	2 500	2 500	0.0	0.0	0.2	0.2
	PRODUÇÃO	6 543	7 598	7 598	16.1	0.0	0.1	0.1
	REND. MÉDIO	2 617	3 039	3 039	16.1	0.0	--	--
TOCANTINS	ÁREA I	6 532	3 520	3 520	-46.1	0.0	0.5	0.2
	ÁREA II	6 532	3 520	3 520	-46.1	0.0	0.5	0.2
	PRODUÇÃO	21 613	13 270	13 270	-38.6	0.0	0.4	0.2
	REND. MÉDIO	3 309	3 770	3 770	13.9	0.0	--	--
NORDESTE	ÁREA I	309 275	334 913	334 743	8.2	-0.1	22.5	20.7
	ÁREA II	308 963	334 831	334 661	8.3	-0.1	22.5	20.7
	PRODUÇÃO	1 428 577	1 530 487	1 530 290	7.1	-0.0	24.4	22.8
	REND. MÉDIO	4 624	4 571	4 573	-1.1	0.0	--	--
MARANHÃO	ÁREA I	25 924	27 200	27 200	4.9	0.0	1.9	1.7
	ÁREA II	25 924	27 200	27 200	4.9	0.0	1.9	1.7
	PRODUÇÃO	108 511	118 980	118 980	9.6	0.0	1.9	1.8
	REND. MÉDIO	4 186	4 374	4 374	4.5	0.0	--	--
PIAÚÍ	ÁREA I	9 705	13 493	13 493	39.0	0.0	0.7	0.8
	ÁREA II	9 512	13 475	13 475	41.7	0.0	0.7	0.8
	PRODUÇÃO	40 154	55 773	55 773	38.9	0.0	0.7	0.8
	REND. MÉDIO	4 221	4 139	4 139	-1.9	0.0	--	--
CEARÁ	ÁREA I	2 610	1 695	1 618	-38.0	-4.5	0.2	0.1
	ÁREA II	2 610	1 693	1 616	-38.1	-4.5	0.2	0.1
	PRODUÇÃO	5 839	2 881	2 899	-50.4	0.6	0.1	0.0
	REND. MÉDIO	2 237	1 702	1 794	-19.8	5.4	--	--
RIO GRANDE DO NORTE	ÁREA I	270	293	330	22.2	12.6	0.0	0.0
	ÁREA II	270	285	322	19.3	13.0	0.0	0.0
	PRODUÇÃO	1 023	1 041	1 096	7.1	5.3	0.0	0.0
	REND. MÉDIO	3 789	3 653	3 404	-10.2	-6.8	--	--
PARAÍBA	ÁREA I	1 523	1 094	1 094	-28.2	0.0	0.1	0.1
	ÁREA II	1 455	1 042	1 042	-28.4	0.0	0.1	0.1
	PRODUÇÃO	2 076	1 303	1 303	-37.2	0.0	0.0	0.0
	REND. MÉDIO	1 427	1 250	1 250	-12.4	0.0	--	--
PERNAMBUCO	ÁREA I	163	140	140	-14.1	0.0	0.0	0.0
	ÁREA II	117	138	138	17.9	0.0	0.0	0.0
	PRODUÇÃO	67	80	80	19.4	0.0	0.0	0.0
	REND. MÉDIO	573	580	580	1.2	0.0	--	--
ALAGOAS	ÁREA I	1 080	630	500	-53.7	-20.6	0.1	0.0
	ÁREA II	1 075	630	500	-53.5	-20.6	0.1	0.0
	PRODUÇÃO	2 907	1 320	1 050	-63.9	-20.5	0.0	0.0
	REND. MÉDIO	2 704	2 095	2 100	-22.3	0.2	--	--

ALGODÃO HERBÁCEO (em caroço)

Agosto 2022

GRANDES REGIÕES E UNIDADES DA FEDERAÇÃO	VARIÁVEL	SAFRA 2021	SAFRA 2022		VARIÇÃO (%)		PARTICIPAÇÃO	
			JULHO	AGOSTO	ANUAL	MENSAL	SAFRA 2021	SAFRA 2022
BAHIA	ÁREA I	268 000	290 368	290 368	8.3	0.0	19.5	17.9
	ÁREA II	268 000	290 368	290 368	8.3	0.0	19.5	17.9
	PRODUÇÃO	1 268 000	1 349 109	1 349 109	6.4	0.0	21.7	20.1
	REND. MÉDIO	4 731	4 646	4 646	-1.8	0.0	--	--
SUDESTE	ÁREA I	38 784	34 448	34 448	-11.2	0.0	2.8	2.1
	ÁREA II	38 784	34 448	34 448	-11.2	0.0	2.8	2.1
	PRODUÇÃO	142 776	136 407	138 574	-2.9	1.6	2.4	2.1
	REND. MÉDIO	3 681	3 960	4 023	9.3	1.6	--	--
MINAS GERAIS	ÁREA I	26 173	24 969	24 969	-4.6	0.0	1.9	1.5
	ÁREA II	26 173	24 969	24 969	-4.6	0.0	1.9	1.5
	PRODUÇÃO	98 275	101 498	103 665	5.5	2.1	1.7	1.5
	REND. MÉDIO	3 755	4 065	4 152	10.6	2.1	--	--
SÃO PAULO	ÁREA I	12 611	9 479	9 479	-24.8	0.0	0.9	0.6
	ÁREA II	12 611	9 479	9 479	-24.8	0.0	0.9	0.6
	PRODUÇÃO	44 501	34 909	34 909	-21.6	0.0	0.8	0.5
	REND. MÉDIO	3 529	3 683	3 683	4.4	0.0	--	--
CENTRO-OESTE	ÁREA I	1 019 134	1 249 367	1 244 745	22.1	-0.4	74.1	76.8
	ÁREA II	1 019 134	1 249 367	1 244 745	22.1	-0.4	74.1	76.8
	PRODUÇÃO	4 249 903	5 053 988	5 034 838	18.5	-0.4	72.7	74.9
	REND. MÉDIO	4 170	4 045	4 045	-3.0	0.0	--	--
MATO GROSSO DO SUL	ÁREA I	23 005	25 681	25 681	11.6	0.0	1.7	1.6
	ÁREA II	23 005	25 681	25 681	11.6	0.0	1.7	1.6
	PRODUÇÃO	99 903	117 251	117 251	17.4	0.0	1.7	1.7
	REND. MÉDIO	4 343	4 566	4 566	5.1	0.0	--	--
MATO GROSSO	ÁREA I	963 041	1 192 260	1 192 260	23.8	0.0	70.0	73.6
	ÁREA II	963 041	1 192 260	1 192 260	23.8	0.0	70.0	73.6
	PRODUÇÃO	4 010 434	4 806 508	4 806 508	19.9	0.0	68.6	71.5
	REND. MÉDIO	4 164	4 031	4 031	-3.2	0.0	--	--
GOIÁS	ÁREA I	33 088	31 426	26 804	-19.0	-14.7	2.4	1.7
	ÁREA II	33 088	31 426	26 804	-19.0	-14.7	2.4	1.7
	PRODUÇÃO	139 566	130 229	111 079	-20.4	-14.7	2.4	1.7
	REND. MÉDIO	4 218	4 144	4 144	-1.8	0.0	--	--

Nota - Área (ha), Produção (t) e Rendimento Médio (kg/ha).

Para as Unidades da Federação que, por força do calendário agrícola, ainda não dispõem das estimativas iniciais, os dados correspondem a uma projeção obtida a partir das informações de anos anteriores.

ÁREA I é a área plantada.

ÁREA II é a área colhida ou a ser colhida.

Fonte: IBGE, Diretoria de Pesquisas, Coordenação de Agropecuária, Levantamento Sistemático da Produção Agrícola, Agosto/2022.

ARROZ (em casca)

Agosto 2022

GRANDES REGIÕES E UNIDADES DA FEDERAÇÃO	VARIÁVEL	SAFRA 2021	SAFRA 2022		VARIACÃO (%)		PARTICIPACÃO	
			JULHO	AGOSTO	ANUAL	MENSAL	SAFRA 2021	SAFRA 2022
TOTAL	ÁREA I	1 680 428	1 664 072	1 665 034	-0.9	0.1	100.0	100.0
	ÁREA II	1 679 497	1 634 118	1 635 043	-2.6	0.1	100.0	100.0
	PRODUÇÃO	11 620 292	10 627 318	10 634 113	-8.5	0.1	100.0	100.0
	REND. MÉDIO	6 919	6 503	6 504	-6.0	0.0	--	--
NORTE	ÁREA I	227 738	218 265	219 376	-3.7	0.5	13.6	13.2
	ÁREA II	227 716	218 195	219 306	-3.7	0.5	13.6	13.4
	PRODUÇÃO	989 801	924 956	928 951	-6.1	0.4	8.5	8.7
	REND. MÉDIO	4 347	4 239	4 236	-2.6	-0.1	--	--
RONDÔNIA	ÁREA I	40 041	42 585	43 696	9.1	2.6	2.4	2.6
	ÁREA II	40 041	42 585	43 696	9.1	2.6	2.4	2.7
	PRODUÇÃO	108 462	89 765	93 760	-13.6	4.5	0.9	0.9
	REND. MÉDIO	2 709	2 108	2 146	-20.8	1.8	--	--
ACRE	ÁREA I	3 645	3 705	3 705	1.6	0.0	0.2	0.2
	ÁREA II	3 645	3 635	3 635	-0.3	0.0	0.2	0.2
	PRODUÇÃO	4 481	4 629	4 629	3.3	0.0	0.0	0.0
	REND. MÉDIO	1 229	1 273	1 273	3.6	0.0	--	--
AMAZONAS	ÁREA I	1 397	1 397	1 397	0.0	0.0	0.1	0.1
	ÁREA II	1 397	1 397	1 397	0.0	0.0	0.1	0.1
	PRODUÇÃO	3 045	2 809	2 809	-7.8	0.0	0.0	0.0
	REND. MÉDIO	2 180	2 011	2 011	-7.8	0.0	--	--
RORAIMA	ÁREA I	8 628	8 628	8 628	0.0	0.0	0.5	0.5
	ÁREA II	8 628	8 628	8 628	0.0	0.0	0.5	0.5
	PRODUÇÃO	54 731	54 723	54 723	-0.0	0.0	0.5	0.5
	REND. MÉDIO	6 343	6 342	6 342	-0.0	0.0	--	--
PARÁ	ÁREA I	44 752	36 447	36 447	-18.6	0.0	2.7	2.2
	ÁREA II	44 752	36 447	36 447	-18.6	0.0	2.7	2.2
	PRODUÇÃO	113 803	105 370	105 370	-7.4	0.0	1.0	1.0
	REND. MÉDIO	2 543	2 891	2 891	13.7	0.0	--	--
AMAPÁ	ÁREA I	842	860	860	2.1	0.0	0.1	0.1
	ÁREA II	820	860	860	4.9	0.0	0.0	0.1
	PRODUÇÃO	815	890	890	9.2	0.0	0.0	0.0
	REND. MÉDIO	994	1 035	1 035	4.1	0.0	--	--
TOCANTINS	ÁREA I	128 433	124 643	124 643	-3.0	0.0	7.6	7.5
	ÁREA II	128 433	124 643	124 643	-3.0	0.0	7.6	7.6
	PRODUÇÃO	704 464	666 770	666 770	-5.4	0.0	6.1	6.3
	REND. MÉDIO	5 485	5 349	5 349	-2.5	0.0	--	--
NORDESTE	ÁREA I	165 037	157 405	157 411	-4.6	0.0	9.8	9.5
	ÁREA II	164 406	157 026	156 995	-4.5	-0.0	9.8	9.6
	PRODUÇÃO	351 616	345 370	348 557	-0.9	0.9	3.0	3.3
	REND. MÉDIO	2 139	2 199	2 220	3.8	1.0	--	--
MARANHÃO	ÁREA I	90 407	92 935	92 935	2.8	0.0	5.4	5.6
	ÁREA II	90 407	92 916	92 879	2.7	-0.0	5.4	5.7
	PRODUÇÃO	156 853	171 372	171 360	9.2	-0.0	1.3	1.6
	REND. MÉDIO	1 735	1 844	1 845	6.3	0.1	--	--
PIAUI	ÁREA I	56 382	45 778	45 778	-18.8	0.0	3.4	2.7
	ÁREA II	55 755	45 523	45 523	-18.4	0.0	3.3	2.8
	PRODUÇÃO	97 188	80 764	80 764	-16.9	0.0	0.8	0.8
	REND. MÉDIO	1 743	1 774	1 774	1.8	0.0	--	--

ARROZ (em casca)

Agosto 2022

GRANDES REGIÕES E UNIDADES DA FEDERAÇÃO	VARIÁVEL	SAFRA 2021	SAFRA 2022		VARIACÃO (%)		PARTICIPACÃO	
			JULHO	AGOSTO	ANUAL	MENSAL	SAFRA 2021	SAFRA 2022
CEARÁ	ÁREA I	5 633	5 638	5 644	0.2	0.1	0.3	0.3
	ÁREA II	5 629	5 617	5 623	-0.1	0.1	0.3	0.3
	PRODUÇÃO	19 362	17 865	18 294	-5.5	2.4	0.2	0.2
	REND. MÉDIO	3 440	3 181	3 253	-5.4	2.3	--	--
RIO GRANDE DO NORTE	ÁREA I	900	842	842	-6.4	0.0	0.1	0.1
	ÁREA II	900	760	760	-15.6	0.0	0.1	0.0
	PRODUÇÃO	3 241	2 795	2 795	-13.8	0.0	0.0	0.0
	REND. MÉDIO	3 601	3 678	3 678	2.1	0.0	--	--
PARAÍBA	ÁREA I	1 895	2 256	2 256	19.1	0.0	0.1	0.1
	ÁREA II	1 895	2 254	2 254	18.9	0.0	0.1	0.1
	PRODUÇÃO	3 608	3 409	3 409	-5.5	0.0	0.0	0.0
	REND. MÉDIO	1 904	1 512	1 512	-20.6	0.0	--	--
PERNAMBUCO	ÁREA I	804	804	804	0.0	0.0	0.0	0.0
	ÁREA II	804	804	804	0.0	0.0	0.0	0.0
	PRODUÇÃO	5 772	4 812	4 812	-16.6	0.0	0.0	0.0
	REND. MÉDIO	7 179	5 985	5 985	-16.6	0.0	--	--
ALAGOAS	ÁREA I	3 434	3 570	3 570	4.0	0.0	0.2	0.2
	ÁREA II	3 434	3 570	3 570	4.0	0.0	0.2	0.2
	PRODUÇÃO	24 388	24 322	27 092	11.1	11.4	0.2	0.3
	REND. MÉDIO	7 102	6 813	7 589	6.9	11.4	--	--
SERGIPE	ÁREA I	5 132	5 132	5 132	0.0	0.0	0.3	0.3
	ÁREA II	5 132	5 132	5 132	0.0	0.0	0.3	0.3
	PRODUÇÃO	40 454	39 281	39 281	-2.9	0.0	0.3	0.4
	REND. MÉDIO	7 883	7 654	7 654	-2.9	0.0	--	--
BAHIA	ÁREA I	450	450	450	0.0	0.0	0.0	0.0
	ÁREA II	450	450	450	0.0	0.0	0.0	0.0
	PRODUÇÃO	750	750	750	0.0	0.0	0.0	0.0
	REND. MÉDIO	1 667	1 667	1 667	0.0	0.0	--	--
SUDESTE	ÁREA I	11 372	10 871	10 871	-4.4	0.0	0.7	0.7
	ÁREA II	11 294	10 819	10 819	-4.2	0.0	0.7	0.7
	PRODUÇÃO	49 258	56 563	56 563	14.8	0.0	0.4	0.5
	REND. MÉDIO	4 361	5 228	5 228	19.9	0.0	--	--
MINAS GERAIS	ÁREA I	2 679	2 847	2 847	6.3	0.0	0.2	0.2
	ÁREA II	2 601	2 795	2 795	7.5	0.0	0.2	0.2
	PRODUÇÃO	8 302	10 082	10 082	21.4	0.0	0.1	0.1
	REND. MÉDIO	3 192	3 607	3 607	13.0	0.0	--	--
ESPÍRITO SANTO	ÁREA I	98	99	99	1.0	0.0	0.0	0.0
	ÁREA II	98	99	99	1.0	0.0	0.0	0.0
	PRODUÇÃO	371	380	380	2.4	0.0	0.0	0.0
	REND. MÉDIO	3 786	3 838	3 838	1.4	0.0	--	--
RIO DE JANEIRO	ÁREA I	295	282	282	-4.4	0.0	0.0	0.0
	ÁREA II	295	282	282	-4.4	0.0	0.0	0.0
	PRODUÇÃO	785	858	858	9.3	0.0	0.0	0.0
	REND. MÉDIO	2 661	3 043	3 043	14.4	0.0	--	--
SÃO PAULO	ÁREA I	8 300	7 643	7 643	-7.9	0.0	0.5	0.5
	ÁREA II	8 300	7 643	7 643	-7.9	0.0	0.5	0.5
	PRODUÇÃO	39 800	45 243	45 243	13.7	0.0	0.3	0.4
	REND. MÉDIO	4 795	5 920	5 920	23.5	0.0	--	--

ARROZ (em casca)

Agosto 2022

GRANDES REGIÕES E UNIDADES DA FEDERAÇÃO	VARIÁVEL	SAFRA 2021	SAFRA 2022		VARIACÃO (%)		PARTICIPACÃO	
			JULHO	AGOSTO	ANUAL	MENSAL	SAFRA 2021	SAFRA 2022
SUL	ÁREA I	1 118 431	1 133 782	1 133 782	1.4	0.0	66.6	68.1
	ÁREA II	1 118 431	1 104 329	1 104 329	-1.3	0.0	66.6	67.5
	PRODUÇÃO	9 644 480	8 793 100	8 793 100	-8.8	0.0	83.0	82.7
	REND. MÉDIO	8 623	7 962	7 962	-7.7	0.0	--	--
PARANÁ	ÁREA I	21 000	21 668	21 668	3.2	0.0	1.2	1.3
	ÁREA II	21 000	21 668	21 668	3.2	0.0	1.3	1.3
	PRODUÇÃO	152 500	143 700	143 700	-5.8	0.0	1.3	1.4
	REND. MÉDIO	7 262	6 632	6 632	-8.7	0.0	--	--
SANTA CATARINA	ÁREA I	147 820	148 281	148 281	0.3	0.0	8.8	8.9
	ÁREA II	147 820	148 281	148 281	0.3	0.0	8.8	9.1
	PRODUÇÃO	1 196 140	1 170 689	1 170 689	-2.1	0.0	10.3	11.0
	REND. MÉDIO	8 092	7 895	7 895	-2.4	0.0	--	--
RIO GRANDE DO SUL	ÁREA I	949 611	963 833	963 833	1.5	0.0	56.5	57.9
	ÁREA II	949 611	934 380	934 380	-1.6	0.0	56.5	57.1
	PRODUÇÃO	8 295 840	7 478 711	7 478 711	-9.8	0.0	71.4	70.3
	REND. MÉDIO	8 736	8 004	8 004	-8.4	0.0	--	--
CENTRO-OESTE	ÁREA I	157 850	143 749	143 594	-9.0	-0.1	9.4	8.6
	ÁREA II	157 650	143 749	143 594	-8.9	-0.1	9.4	8.8
	PRODUÇÃO	585 137	507 329	506 942	-13.4	-0.1	5.0	4.8
	REND. MÉDIO	3 712	3 529	3 530	-4.9	0.0	--	--
MATO GROSSO DO SUL	ÁREA I	10 222	10 152	10 152	-0.7	0.0	0.6	0.6
	ÁREA II	10 222	10 152	10 152	-0.7	0.0	0.6	0.6
	PRODUÇÃO	67 115	57 802	57 802	-13.9	0.0	0.6	0.5
	REND. MÉDIO	6 566	5 694	5 694	-13.3	0.0	--	--
MATO GROSSO	ÁREA I	122 627	108 815	108 815	-11.3	0.0	7.3	6.5
	ÁREA II	122 427	108 815	108 815	-11.1	0.0	7.3	6.7
	PRODUÇÃO	393 173	348 879	348 879	-11.3	0.0	3.4	3.3
	REND. MÉDIO	3 211	3 206	3 206	-0.2	0.0	--	--
GOIÁS	ÁREA I	25 001	24 782	24 627	-1.5	-0.6	1.5	1.5
	ÁREA II	25 001	24 782	24 627	-1.5	-0.6	1.5	1.5
	PRODUÇÃO	124 849	100 648	100 261	-19.7	-0.4	1.1	0.9
	REND. MÉDIO	4 994	4 061	4 071	-18.5	0.2	--	--

Nota - Área (ha), Produção (t) e Rendimento Médio (kg/ha).

Para as Unidades da Federação que, por força do calendário agrícola, ainda não dispõem das estimativas iniciais, os dados correspondem a uma projeção obtida a partir das informações de anos anteriores.

ÁREA I é a área plantada.

ÁREA II é a área colhida ou a ser colhida.

Fonte: IBGE, Diretoria de Pesquisas, Coordenação de Agropecuária, Levantamento Sistemático da Produção Agrícola, Agosto/2022.

BANANA

Agosto 2022

GRANDES REGIÕES E UNIDADES DA FEDERAÇÃO	VARIÁVEL	SAFRA 2021	SAFRA 2022		VARIÇÃO (%)		PARTICIPAÇÃO	
			JULHO	AGOSTO	ANUAL	MENSAL	SAFRA 2021	SAFRA 2022
TOTAL	ÁREA I	476 064	473 328	473 954	-0.4	0.1	100.0	100.0
	ÁREA II	465 502	464 170	464 400	-0.2	0.0	100.0	100.0
	PRODUÇÃO	7 018 879	7 094 601	7 080 282	0.9	-0.2	100.0	100.0
	REND. MÉDIO	15 078	15 284	15 246	1.1	-0.2	--	--
NORTE	ÁREA I	82 689	82 626	82 626	-0.1	0.0	17.4	17.4
	ÁREA II	80 024	80 031	80 031	0.0	0.0	17.2	17.2
	PRODUÇÃO	973 666	961 570	961 570	-1.2	0.0	13.9	13.6
	REND. MÉDIO	12 167	12 015	12 015	-1.2	0.0	--	--
RONDÔNIA	ÁREA I	6 804	7 756	7 756	14.0	0.0	1.4	1.6
	ÁREA II	6 804	7 756	7 756	14.0	0.0	1.5	1.7
	PRODUÇÃO	94 778	86 877	86 877	-8.3	0.0	1.4	1.2
	REND. MÉDIO	13 930	11 201	11 201	-19.6	0.0	--	--
ACRE	ÁREA I	7 750	7 980	7 980	3.0	0.0	1.6	1.7
	ÁREA II	6 625	6 925	6 925	4.5	0.0	1.4	1.5
	PRODUÇÃO	82 475	86 808	86 808	5.3	0.0	1.2	1.2
	REND. MÉDIO	12 449	12 535	12 535	0.7	0.0	--	--
AMAZONAS	ÁREA I	11 170	11 170	11 170	0.0	0.0	2.3	2.4
	ÁREA II	9 976	9 976	9 976	0.0	0.0	2.1	2.1
	PRODUÇÃO	149 640	146 857	146 857	-1.9	0.0	2.1	2.1
	REND. MÉDIO	15 000	14 721	14 721	-1.9	0.0	--	--
RORAIMA	ÁREA I	11 310	11 310	11 310	0.0	0.0	2.4	2.4
	ÁREA II	10 964	10 964	10 964	0.0	0.0	2.4	2.4
	PRODUÇÃO	117 545	117 534	117 534	-0.0	0.0	1.7	1.7
	REND. MÉDIO	10 721	10 720	10 720	-0.0	0.0	--	--
PARÁ	ÁREA I	40 478	39 064	39 064	-3.5	0.0	8.5	8.2
	ÁREA II	40 478	39 064	39 064	-3.5	0.0	8.7	8.4
	PRODUÇÃO	480 019	476 528	476 528	-0.7	0.0	6.8	6.7
	REND. MÉDIO	11 859	12 199	12 199	2.9	0.0	--	--
AMAPÁ	ÁREA I	1 750	1 820	1 820	4.0	0.0	0.4	0.4
	ÁREA II	1 750	1 820	1 820	4.0	0.0	0.4	0.4
	PRODUÇÃO	15 815	16 750	16 750	5.9	0.0	0.2	0.2
	REND. MÉDIO	9 037	9 203	9 203	1.8	0.0	--	--
TOCANTINS	ÁREA I	3 427	3 526	3 526	2.9	0.0	0.7	0.7
	ÁREA II	3 427	3 526	3 526	2.9	0.0	0.7	0.8
	PRODUÇÃO	33 394	30 216	30 216	-9.5	0.0	0.5	0.4
	REND. MÉDIO	9 744	8 569	8 569	-12.1	0.0	--	--
NORDESTE	ÁREA I	184 205	185 605	186 020	1.0	0.2	38.7	39.2
	ÁREA II	177 968	180 405	180 513	1.4	0.1	38.2	38.9
	PRODUÇÃO	2 347 940	2 465 354	2 473 531	5.3	0.3	33.5	34.9
	REND. MÉDIO	13 193	13 666	13 703	3.9	0.3	--	--
MARANHÃO	ÁREA I	4 210	4 541	4 537	7.8	-0.1	0.9	1.0
	ÁREA II	4 210	4 541	4 537	7.8	-0.1	0.9	1.0
	PRODUÇÃO	67 956	77 769	77 506	14.1	-0.3	1.0	1.1
	REND. MÉDIO	16 142	17 126	17 083	5.8	-0.3	--	--
PIAUI	ÁREA I	2 591	2 654	2 654	2.4	0.0	0.5	0.6
	ÁREA II	2 591	2 654	2 654	2.4	0.0	0.6	0.6
	PRODUÇÃO	53 614	53 948	53 948	0.6	0.0	0.8	0.8
	REND. MÉDIO	20 692	20 327	20 327	-1.8	0.0	--	--

BANANA

Agosto 2022

GRANDES REGIÕES E UNIDADES DA FEDERAÇÃO	VARIÁVEL	SAFRA 2021	SAFRA 2022		VARIÇÃO (%)		PARTICIPAÇÃO	
			JULHO	AGOSTO	ANUAL	MENSAL	SAFRA 2021	SAFRA 2022
CEARÁ	ÁREA I	35 997	37 107	37 107	3.1	0.0	7.6	7.8
	ÁREA II	35 997	37 107	37 107	3.1	0.0	7.7	8.0
	PRODUÇÃO	412 180	433 423	433 428	5.2	0.0	5.9	6.1
	REND. MÉDIO	11 450	11 680	11 680	2.0	0.0	--	--
RIO GRANDE DO NORTE	ÁREA I	7 928	8 512	8 579	8.2	0.8	1.7	1.8
	ÁREA II	7 928	8 435	8 492	7.1	0.7	1.7	1.8
	PRODUÇÃO	218 976	234 709	238 490	8.9	1.6	3.1	3.4
	REND. MÉDIO	27 621	27 826	28 084	1.7	0.9	--	--
PARAÍBA	ÁREA I	10 491	10 440	10 440	-0.5	0.0	2.2	2.2
	ÁREA II	10 482	10 440	10 440	-0.4	0.0	2.3	2.2
	PRODUÇÃO	123 926	145 395	145 395	17.3	0.0	1.8	2.1
	REND. MÉDIO	11 823	13 927	13 927	17.8	0.0	--	--
PERNAMBUCO	ÁREA I	43 338	44 588	44 588	2.9	0.0	9.1	9.4
	ÁREA II	42 615	43 965	43 965	3.2	0.0	9.2	9.5
	PRODUÇÃO	477 463	507 424	507 424	6.3	0.0	6.8	7.2
	REND. MÉDIO	11 204	11 542	11 542	3.0	0.0	--	--
ALAGOAS	ÁREA I	8 650	8 763	9 115	5.4	4.0	1.8	1.9
	ÁREA II	8 645	8 763	8 818	2.0	0.6	1.9	1.9
	PRODUÇÃO	115 308	108 368	113 022	-2.0	4.3	1.6	1.6
	REND. MÉDIO	13 338	12 367	12 817	-3.9	3.6	--	--
BAHIA	ÁREA I	71 000	69 000	69 000	-2.8	0.0	14.9	14.6
	ÁREA II	65 500	64 500	64 500	-1.5	0.0	14.1	13.9
	PRODUÇÃO	878 517	904 318	904 318	2.9	0.0	12.5	12.8
	REND. MÉDIO	13 412	14 020	14 020	4.5	0.0	--	--
SUDESTE	ÁREA I	137 834	133 860	133 989	-2.8	0.1	29.0	28.3
	ÁREA II	136 714	132 715	132 755	-2.9	0.0	29.4	28.6
	PRODUÇÃO	2 379 710	2 352 664	2 323 800	-2.3	-1.2	33.9	32.8
	REND. MÉDIO	17 406	17 727	17 504	0.6	-1.3	--	--
MINAS GERAIS	ÁREA I	47 731	48 288	48 392	1.4	0.2	10.0	10.2
	ÁREA II	47 041	48 286	48 290	2.7	0.0	10.1	10.4
	PRODUÇÃO	791 719	834 771	834 859	5.4	0.0	11.3	11.8
	REND. MÉDIO	16 830	17 288	17 288	2.7	0.0	--	--
ESPÍRITO SANTO	ÁREA I	28 797	29 100	29 100	1.1	0.0	6.0	6.1
	ÁREA II	28 797	29 099	29 100	1.1	0.0	6.2	6.3
	PRODUÇÃO	412 544	447 575	417 585	1.2	-6.7	5.9	5.9
	REND. MÉDIO	14 326	15 381	14 350	0.2	-6.7	--	--
RIO DE JANEIRO	ÁREA I	9 855	9 059	9 084	-7.8	0.3	2.1	1.9
	ÁREA II	9 425	8 187	8 222	-12.8	0.4	2.0	1.8
	PRODUÇÃO	76 747	64 984	66 022	-14.0	1.6	1.1	0.9
	REND. MÉDIO	8 143	7 937	8 030	-1.4	1.2	--	--
SÃO PAULO	ÁREA I	51 451	47 413	47 413	-7.8	0.0	10.8	10.0
	ÁREA II	51 451	47 143	47 143	-8.4	0.0	11.1	10.2
	PRODUÇÃO	1 098 700	1 005 334	1 005 334	-8.5	0.0	15.7	14.2
	REND. MÉDIO	21 354	21 325	21 325	-0.1	0.0	--	--
SUL	ÁREA I	49 500	49 689	49 689	0.4	0.0	10.4	10.5
	ÁREA II	49 354	49 546	49 546	0.4	0.0	10.6	10.7
	PRODUÇÃO	1 020 242	1 030 267	1 030 267	1.0	0.0	14.5	14.6
	REND. MÉDIO	20 672	20 794	20 794	0.6	0.0	--	--

BANANA

Agosto 2022

GRANDES REGIÕES E UNIDADES DA FEDERAÇÃO	VARIÁVEL	SAFRA 2021	SAFRA 2022		VARIÇÃO (%)		PARTICIPAÇÃO	
			JULHO	AGOSTO	ANUAL	MENSAL	SAFRA 2021	SAFRA 2022
PARANÁ	ÁREA I	7 500	7 500	7 500	0.0	0.0	1.6	1.6
	ÁREA II	7 500	7 500	7 500	0.0	0.0	1.6	1.6
	PRODUÇÃO	172 000	175 665	175 665	2.1	0.0	2.5	2.5
	REND. MÉDIO	22 933	23 422	23 422	2.1	0.0	--	--
SANTA CATARINA	ÁREA I	29 647	29 859	29 859	0.7	0.0	6.2	6.3
	ÁREA II	29 647	29 859	29 859	0.7	0.0	6.4	6.4
	PRODUÇÃO	709 003	716 616	716 616	1.1	0.0	10.1	10.1
	REND. MÉDIO	23 915	24 000	24 000	0.4	0.0	--	--
RIO GRANDE DO SUL	ÁREA I	12 353	12 330	12 330	-0.2	0.0	2.6	2.6
	ÁREA II	12 207	12 187	12 187	-0.2	0.0	2.6	2.6
	PRODUÇÃO	139 239	137 986	137 986	-0.9	0.0	2.0	1.9
	REND. MÉDIO	11 406	11 322	11 322	-0.7	0.0	--	--
CENTRO-OESTE	ÁREA I	21 836	21 548	21 630	-0.9	0.4	4.6	4.6
	ÁREA II	21 442	21 473	21 555	0.5	0.4	4.6	4.6
	PRODUÇÃO	297 321	284 746	291 114	-2.1	2.2	4.2	4.1
	REND. MÉDIO	13 866	13 261	13 506	-2.6	1.8	--	--
MATO GROSSO DO SUL	ÁREA I	1 444	1 210	1 210	-16.2	0.0	0.3	0.3
	ÁREA II	1 269	1 206	1 206	-5.0	0.0	0.3	0.3
	PRODUÇÃO	12 834	13 236	13 236	3.1	0.0	0.2	0.2
	REND. MÉDIO	10 113	10 975	10 975	8.5	0.0	--	--
MATO GROSSO	ÁREA I	7 082	7 263	7 263	2.6	0.0	1.5	1.5
	ÁREA II	6 863	7 192	7 192	4.8	0.0	1.5	1.5
	PRODUÇÃO	70 442	75 250	75 250	6.8	0.0	1.0	1.1
	REND. MÉDIO	10 264	10 463	10 463	1.9	0.0	--	--
GOIÁS	ÁREA I	13 136	12 901	12 983	-1.2	0.6	2.8	2.7
	ÁREA II	13 136	12 901	12 983	-1.2	0.6	2.8	2.8
	PRODUÇÃO	210 829	193 044	199 412	-5.4	3.3	3.0	2.8
	REND. MÉDIO	16 050	14 963	15 359	-4.3	2.6	--	--
DISTRITO FEDERAL	ÁREA I	174	174	174	0.0	0.0	0.0	0.0
	ÁREA II	174	174	174	0.0	0.0	0.0	0.0
	PRODUÇÃO	3 216	3 216	3 216	0.0	0.0	0.0	0.0
	REND. MÉDIO	18 483	18 483	18 483	0.0	0.0	--	--

Nota - Área (ha), Produção (t) e Rendimento Médio (kg/ha).

Para as Unidades da Federação que, por força do calendário agrícola, ainda não dispõem das estimativas iniciais, os dados correspondem a uma projeção obtida a partir das informações de anos anteriores.

ÁREA I é a área plantada.

ÁREA II é a área colhida ou a ser colhida.

Fonte: IBGE, Diretoria de Pesquisas, Coordenação de Agropecuária, Levantamento Sistemático da Produção Agrícola, Agosto/2022.

BATATA-INGLESA - TOTAL

Agosto 2022

GRANDES REGIÕES E UNIDADES DA FEDERAÇÃO	VARIÁVEL	SAFRA 2021	SAFRA 2022		VARIACÃO (%)		PARTICIPAÇÃO	
			JULHO	AGOSTO	ANUAL	MENSAL	SAFRA 2021	SAFRA 2022
TOTAL	ÁREA I	125 686	120 894	120 525	-4.1	-0.3	100.0	100.0
	ÁREA II	125 686	120 814	120 445	-4.2	-0.3	100.0	100.0
	PRODUÇÃO	4 126 611	3 889 364	3 938 669	-4.6	1.3	100.0	100.0
	REND. MÉDIO	32 833	32 193	32 701	-0.4	1.6	--	--
NORDESTE	ÁREA I	7 950	7 950	7 950	0.0	0.0	6.3	6.6
	ÁREA II	7 950	7 950	7 950	0.0	0.0	6.3	6.6
	PRODUÇÃO	387 000	354 000	354 000	-8.5	0.0	9.4	9.0
	REND. MÉDIO	48 679	44 528	44 528	-8.5	0.0	--	--
PARAÍBA	ÁREA I	-	0	0	0.0	0.0	-	-
	ÁREA II	-	0	0	0.0	0.0	-	-
	PRODUÇÃO	-	0	0	0.0	0.0	-	-
	REND. MÉDIO	-	nan	nan	0.0	nan	--	--
BAHIA	ÁREA I	7 950	7 950	7 950	0.0	0.0	6.3	6.6
	ÁREA II	7 950	7 950	7 950	0.0	0.0	6.3	6.6
	PRODUÇÃO	387 000	354 000	354 000	-8.5	0.0	9.4	9.0
	REND. MÉDIO	48 679	44 528	44 528	-8.5	0.0	--	--
SUDESTE	ÁREA I	63 431	61 100	60 056	-5.3	-1.7	50.5	49.8
	ÁREA II	63 431	61 060	60 016	-5.4	-1.7	50.5	49.8
	PRODUÇÃO	2 173 566	2 061 166	2 086 005	-4.0	1.2	52.7	53.0
	REND. MÉDIO	34 267	33 756	34 757	1.4	3.0	--	--
MINAS GERAIS	ÁREA I	36 908	36 722	35 678	-3.3	-2.8	29.4	29.6
	ÁREA II	36 908	36 722	35 678	-3.3	-2.8	29.4	29.6
	PRODUÇÃO	1 306 748	1 270 889	1 295 728	-0.8	2.0	31.7	32.9
	REND. MÉDIO	35 406	34 608	36 317	2.6	4.9	--	--
ESPÍRITO SANTO	ÁREA I	323	331	331	2.5	0.0	0.3	0.3
	ÁREA II	323	331	331	2.5	0.0	0.3	0.3
	PRODUÇÃO	7 118	7 202	7 202	1.2	0.0	0.2	0.2
	REND. MÉDIO	22 037	21 758	21 758	-1.3	0.0	--	--
SÃO PAULO	ÁREA I	26 200	24 047	24 047	-8.2	0.0	20.8	20.0
	ÁREA II	26 200	24 007	24 007	-8.4	0.0	20.8	19.9
	PRODUÇÃO	859 700	783 075	783 075	-8.9	0.0	20.8	19.9
	REND. MÉDIO	32 813	32 619	32 619	-0.6	0.0	--	--
SUL	ÁREA I	49 897	47 544	47 344	-5.1	-0.4	39.7	39.3
	ÁREA II	49 897	47 504	47 304	-5.2	-0.4	39.7	39.3
	PRODUÇÃO	1 384 177	1 299 229	1 276 927	-7.7	-1.7	33.5	32.4
	REND. MÉDIO	27 741	27 350	26 994	-2.7	-1.3	--	--
PARANÁ	ÁREA I	28 200	26 674	26 474	-6.1	-0.7	22.4	22.0
	ÁREA II	28 200	26 674	26 474	-6.1	-0.7	22.4	22.0
	PRODUÇÃO	772 500	791 902	769 600	-0.4	-2.8	18.7	19.5
	REND. MÉDIO	27 394	29 688	29 070	6.1	-2.1	--	--
SANTA CATARINA	ÁREA I	4 013	3 965	3 965	-1.2	0.0	3.2	3.3
	ÁREA II	4 013	3 965	3 965	-1.2	0.0	3.2	3.3
	PRODUÇÃO	101 106	102 800	102 800	1.7	0.0	2.5	2.6
	REND. MÉDIO	25 195	25 927	25 927	2.9	0.0	--	--
RIO GRANDE DO SUL	ÁREA I	17 684	16 905	16 905	-4.4	0.0	14.1	14.0
	ÁREA II	17 684	16 865	16 865	-4.6	0.0	14.1	14.0
	PRODUÇÃO	510 571	404 527	404 527	-20.8	0.0	12.4	10.3
	REND. MÉDIO	28 872	23 986	23 986	-16.9	0.0	--	--

BATATA-INGLESA - TOTAL

Agosto 2022

GRANDES REGIÕES E UNIDADES DA FEDERAÇÃO	VARIÁVEL	SAFRA 2021	SAFRA 2022		VARIAÇÃO (%)		PARTICIPAÇÃO	
			JULHO	AGOSTO	ANUAL	MENSAL	SAFRA 2021	SAFRA 2022
CENTRO-OESTE	ÁREA I	4 408	4 300	5 175	17.4	20.3	3.5	4.3
	ÁREA II	4 408	4 300	5 175	17.4	20.3	3.5	4.3
	PRODUÇÃO	181 868	174 969	221 737	21.9	26.7	4.4	5.6
	REND. MÉDIO	41 259	40 690	42 848	3.9	5.3	--	--
GOIÁS	ÁREA I	4 308	4 200	5 075	17.8	20.8	3.4	4.2
	ÁREA II	4 308	4 200	5 075	17.8	20.8	3.4	4.2
	PRODUÇÃO	177 618	171 002	217 770	22.6	27.3	4.3	5.5
	REND. MÉDIO	41 230	40 715	42 910	4.1	5.4	--	--
DISTRITO FEDERAL	ÁREA I	100	100	100	0.0	0.0	0.1	0.1
	ÁREA II	100	100	100	0.0	0.0	0.1	0.1
	PRODUÇÃO	4 250	3 967	3 967	-6.7	0.0	0.1	0.1
	REND. MÉDIO	42 500	39 670	39 670	-6.7	0.0	--	--

Nota - Área (ha), Produção (t) e Rendimento Médio (kg/ha).

Para as Unidades da Federação que, por força do calendário agrícola, ainda não dispõem das estimativas iniciais, os dados correspondem a uma projeção obtida a partir das informações de anos anteriores.

ÁREA I é a área plantada.

ÁREA II é a área colhida ou a ser colhida.

Fonte: IBGE, Diretoria de Pesquisas, Coordenação de Agropecuária, Levantamento Sistemático da Produção Agrícola, Agosto/2022.

BATATA-INGLESA 1ª safra

Agosto 2022

GRANDES REGIÕES E UNIDADES DA FEDERAÇÃO	VARIÁVEL	SAFRA 2021	SAFRA 2022		VARIÇÃO (%)		PARTICIPAÇÃO	
			JULHO	AGOSTO	ANUAL	MENSAL	SAFRA 2021	SAFRA 2022
TOTAL	ÁREA I	59 330	57 473	57 237	-3.5	-0.4	100.0	100.0
	ÁREA II	59 330	57 393	57 157	-3.7	-0.4	100.0	100.0
	PRODUÇÃO	1 853 937	1 701 188	1 697 266	-8.5	-0.2	100.0	100.0
	REND. MÉDIO	31 248	29 641	29 695	-5.0	0.2	--	--
NORDESTE	ÁREA I	2 650	2 650	2 650	0.0	0.0	4.5	4.6
	ÁREA II	2 650	2 650	2 650	0.0	0.0	4.5	4.6
	PRODUÇÃO	129 000	118 000	118 000	-8.5	0.0	7.0	7.0
	REND. MÉDIO	48 679	44 528	44 528	-8.5	0.0	--	--
BAHIA	ÁREA I	2 650	2 650	2 650	0.0	0.0	4.5	4.6
	ÁREA II	2 650	2 650	2 650	0.0	0.0	4.5	4.6
	PRODUÇÃO	129 000	118 000	118 000	-8.5	0.0	7.0	7.0
	REND. MÉDIO	48 679	44 528	44 528	-8.5	0.0	--	--
SUDESTE	ÁREA I	22 881	22 464	22 228	-2.9	-1.1	38.6	38.8
	ÁREA II	22 881	22 424	22 188	-3.0	-1.1	38.6	38.8
	PRODUÇÃO	744 076	699 190	702 870	-5.5	0.5	40.1	41.4
	REND. MÉDIO	32 519	31 180	31 678	-2.6	1.6	--	--
MINAS GERAIS	ÁREA I	14 819	14 361	14 125	-4.7	-1.6	25.0	24.7
	ÁREA II	14 819	14 361	14 125	-4.7	-1.6	25.0	24.7
	PRODUÇÃO	485 956	450 073	453 753	-6.6	0.8	26.2	26.7
	REND. MÉDIO	32 793	31 340	32 124	-2.0	2.5	--	--
ESPÍRITO SANTO	ÁREA I	262	270	270	3.1	0.0	0.4	0.5
	ÁREA II	262	270	270	3.1	0.0	0.4	0.5
	PRODUÇÃO	5 920	6 004	6 004	1.4	0.0	0.3	0.4
	REND. MÉDIO	22 595	22 237	22 237	-1.6	0.0	--	--
SÃO PAULO	ÁREA I	7 800	7 833	7 833	0.4	0.0	13.1	13.7
	ÁREA II	7 800	7 793	7 793	-0.1	0.0	13.1	13.6
	PRODUÇÃO	252 200	243 113	243 113	-3.6	0.0	13.6	14.3
	REND. MÉDIO	32 333	31 196	31 196	-3.5	0.0	--	--
SUL	ÁREA I	33 799	32 359	32 359	-4.3	0.0	57.0	56.5
	ÁREA II	33 799	32 319	32 319	-4.4	0.0	57.0	56.5
	PRODUÇÃO	980 861	883 998	876 396	-10.7	-0.9	52.9	51.6
	REND. MÉDIO	29 020	27 352	27 117	-6.6	-0.9	--	--
PARANÁ	ÁREA I	16 000	15 174	15 174	-5.2	0.0	27.0	26.5
	ÁREA II	16 000	15 174	15 174	-5.2	0.0	27.0	26.5
	PRODUÇÃO	464 100	454 002	446 400	-3.8	-1.7	25.0	26.3
	REND. MÉDIO	29 006	29 920	29 419	1.4	-1.7	--	--
SANTA CATARINA	ÁREA I	3 181	3 173	3 173	-0.3	0.0	5.4	5.5
	ÁREA II	3 181	3 173	3 173	-0.3	0.0	5.4	5.6
	PRODUÇÃO	83 999	87 350	87 350	4.0	0.0	4.5	5.1
	REND. MÉDIO	26 406	27 529	27 529	4.3	0.0	--	--
RIO GRANDE DO SUL	ÁREA I	14 618	14 012	14 012	-4.1	0.0	24.6	24.5
	ÁREA II	14 618	13 972	13 972	-4.4	0.0	24.6	24.4
	PRODUÇÃO	432 762	342 646	342 646	-20.8	0.0	23.3	20.2
	REND. MÉDIO	29 605	24 524	24 524	-17.2	0.0	--	--

Nota - Área (ha), Produção (t) e Rendimento Médio (kg/ha).

Para as Unidades da Federação que, por força do calendário agrícola, ainda não dispõem das estimativas iniciais, os dados correspondem a uma projeção obtida a partir das informações de anos anteriores.

ÁREA I é a área plantada.

ÁREA II é a área colhida ou a ser colhida.

Fonte: IBGE, Diretoria de Pesquisas, Coordenação de Agropecuária, Levantamento Sistemático da Produção Agrícola, Agosto/2022.

BATATA-INGLESA 2ª safra

Agosto 2022

GRANDES REGIÕES E UNIDADES DA FEDERAÇÃO	VARIÁVEL	SAFRA 2021	SAFRA 2022		VARIÇÃO (%)		PARTICIPAÇÃO	
			JULHO	AGOSTO	ANUAL	MENSAL	SAFRA 2021	SAFRA 2022
TOTAL	ÁREA I	39 337	38 689	37 460	-4.8	-3.2	100.0	100.0
	ÁREA II	39 337	38 689	37 460	-4.8	-3.2	100.0	100.0
	PRODUÇÃO	1 240 124	1 246 149	1 239 577	-0.0	-0.5	100.0	100.0
	REND. MÉDIO	31 526	32 209	33 091	5.0	2.7	--	--
NORDESTE	ÁREA I	2 650	2 650	2 650	0.0	0.0	6.7	7.1
	ÁREA II	2 650	2 650	2 650	0.0	0.0	6.7	7.1
	PRODUÇÃO	129 000	118 000	118 000	-8.5	0.0	10.4	9.5
	REND. MÉDIO	48 679	44 528	44 528	-8.5	0.0	--	--
PARAÍBA	ÁREA I	-	0	0	0.0	0.0	-	-
	ÁREA II	-	0	0	0.0	0.0	-	-
	PRODUÇÃO	-	0	0	0.0	0.0	-	-
	REND. MÉDIO	-	nan	nan	0.0	nan	--	--
BAHIA	ÁREA I	2 650	2 650	2 650	0.0	0.0	6.7	7.1
	ÁREA II	2 650	2 650	2 650	0.0	0.0	6.7	7.1
	PRODUÇÃO	129 000	118 000	118 000	-8.5	0.0	10.4	9.5
	REND. MÉDIO	48 679	44 528	44 528	-8.5	0.0	--	--
SUDESTE	ÁREA I	20 489	20 754	19 725	-3.7	-5.0	52.1	52.7
	ÁREA II	20 489	20 754	19 725	-3.7	-5.0	52.1	52.7
	PRODUÇÃO	703 558	708 951	717 079	1.9	1.1	56.7	57.8
	REND. MÉDIO	34 338	34 160	36 354	5.9	6.4	--	--
MINAS GERAIS	ÁREA I	14 228	14 874	13 845	-2.7	-6.9	36.2	37.0
	ÁREA II	14 228	14 874	13 845	-2.7	-6.9	36.2	37.0
	PRODUÇÃO	512 560	528 177	536 305	4.6	1.5	41.3	43.3
	REND. MÉDIO	36 025	35 510	38 736	7.5	9.1	--	--
ESPÍRITO SANTO	ÁREA I	61	61	61	0.0	0.0	0.2	0.2
	ÁREA II	61	61	61	0.0	0.0	0.2	0.2
	PRODUÇÃO	1 198	1 198	1 198	0.0	0.0	0.1	0.1
	REND. MÉDIO	19 639	19 639	19 639	0.0	0.0	--	--
SÃO PAULO	ÁREA I	6 200	5 819	5 819	-6.1	0.0	15.8	15.5
	ÁREA II	6 200	5 819	5 819	-6.1	0.0	15.8	15.5
	PRODUÇÃO	189 800	179 576	179 576	-5.4	0.0	15.3	14.5
	REND. MÉDIO	30 613	30 860	30 860	0.8	0.0	--	--
SUL	ÁREA I	16 098	15 185	14 985	-6.9	-1.3	40.9	40.0
	ÁREA II	16 098	15 185	14 985	-6.9	-1.3	40.9	40.0
	PRODUÇÃO	403 316	415 231	400 531	-0.7	-3.5	32.5	32.3
	REND. MÉDIO	25 054	27 345	26 729	6.7	-2.3	--	--
PARANÁ	ÁREA I	12 200	11 500	11 300	-7.4	-1.7	31.0	30.2
	ÁREA II	12 200	11 500	11 300	-7.4	-1.7	31.0	30.2
	PRODUÇÃO	308 400	337 900	323 200	4.8	-4.4	24.9	26.1
	REND. MÉDIO	25 279	29 383	28 602	13.1	-2.7	--	--
SANTA CATARINA	ÁREA I	832	792	792	-4.8	0.0	2.1	2.1
	ÁREA II	832	792	792	-4.8	0.0	2.1	2.1
	PRODUÇÃO	17 107	15 450	15 450	-9.7	0.0	1.4	1.2
	REND. MÉDIO	20 561	19 508	19 508	-5.1	0.0	--	--

BATATA-INGLESA 2ª safra

Agosto 2022

GRANDES REGIÕES E UNIDADES DA FEDERAÇÃO	VARIÁVEL	SAFRA 2021	SAFRA 2022		VARIÇÃO (%)		PARTICIPAÇÃO	
			JULHO	AGOSTO	ANUAL	MENSAL	SAFRA 2021	SAFRA 2022
RIO GRANDE DO SUL	ÁREA I	3 066	2 893	2 893	-5.6	0.0	7.8	7.7
	ÁREA II	3 066	2 893	2 893	-5.6	0.0	7.8	7.7
	PRODUÇÃO	77 809	61 881	61 881	-20.5	0.0	6.3	5.0
	REND. MÉDIO	25 378	21 390	21 390	-15.7	0.0	--	--
CENTRO-OESTE	ÁREA I	100	100	100	0.0	0.0	0.3	0.3
	ÁREA II	100	100	100	0.0	0.0	0.3	0.3
	PRODUÇÃO	4 250	3 967	3 967	-6.7	0.0	0.3	0.3
	REND. MÉDIO	42 500	39 670	39 670	-6.7	0.0	--	--
DISTRITO FEDERAL	ÁREA I	100	100	100	0.0	0.0	0.3	0.3
	ÁREA II	100	100	100	0.0	0.0	0.3	0.3
	PRODUÇÃO	4 250	3 967	3 967	-6.7	0.0	0.3	0.3
	REND. MÉDIO	42 500	39 670	39 670	-6.7	0.0	--	--

Nota - Área (ha), Produção (t) e Rendimento Médio (kg/ha).

Para as Unidades da Federação que, por força do calendário agrícola, ainda não dispõem das estimativas iniciais, os dados correspondem a uma projeção obtida a partir das informações de anos anteriores.

ÁREA I é a área plantada.

ÁREA II é a área colhida ou a ser colhida.

Fonte: IBGE, Diretoria de Pesquisas, Coordenação de Agropecuária, Levantamento Sistemático da Produção Agrícola, Agosto/2022.

BATATA-INGLESA 3ª safra

Agosto 2022

GRANDES REGIÕES E UNIDADES DA FEDERAÇÃO	VARIÁVEL	SAFRA 2021	SAFRA 2022		VARIÇÃO (%)		PARTICIPAÇÃO	
			JULHO	AGOSTO	ANUAL	MENSAL	SAFRA 2021	SAFRA 2022
TOTAL	ÁREA I	27 019	24 732	25 828	-4.4	4.4	100.0	100.0
	ÁREA II	27 019	24 732	25 828	-4.4	4.4	100.0	100.0
	PRODUÇÃO	1 032 550	942 027	1 001 826	-3.0	6.3	100.0	100.0
	REND. MÉDIO	38 216	38 089	38 788	1.5	1.8	--	--
NORDESTE	ÁREA I	2 650	2 650	2 650	0.0	0.0	9.8	10.3
	ÁREA II	2 650	2 650	2 650	0.0	0.0	9.8	10.3
	PRODUÇÃO	129 000	118 000	118 000	-8.5	0.0	12.5	11.8
	REND. MÉDIO	48 679	44 528	44 528	-8.5	0.0	--	--
BAHIA	ÁREA I	2 650	2 650	2 650	0.0	0.0	9.8	10.3
	ÁREA II	2 650	2 650	2 650	0.0	0.0	9.8	10.3
	PRODUÇÃO	129 000	118 000	118 000	-8.5	0.0	12.5	11.8
	REND. MÉDIO	48 679	44 528	44 528	-8.5	0.0	--	--
SUDESTE	ÁREA I	20 061	17 882	18 103	-9.8	1.2	74.2	70.1
	ÁREA II	20 061	17 882	18 103	-9.8	1.2	74.2	70.1
	PRODUÇÃO	725 932	653 025	666 056	-8.2	2.0	70.3	66.5
	REND. MÉDIO	36 186	36 519	36 793	1.7	0.8	--	--
MINAS GERAIS	ÁREA I	7 861	7 487	7 708	-1.9	3.0	29.1	29.8
	ÁREA II	7 861	7 487	7 708	-1.9	3.0	29.1	29.8
	PRODUÇÃO	308 232	292 639	305 670	-0.8	4.5	29.9	30.5
	REND. MÉDIO	39 210	39 086	39 656	1.1	1.5	--	--
SÃO PAULO	ÁREA I	12 200	10 395	10 395	-14.8	0.0	45.2	40.2
	ÁREA II	12 200	10 395	10 395	-14.8	0.0	45.2	40.2
	PRODUÇÃO	417 700	360 386	360 386	-13.7	0.0	40.5	36.0
	REND. MÉDIO	34 238	34 669	34 669	1.3	0.0	--	--
CENTRO-OESTE	ÁREA I	4 308	4 200	5 075	17.8	20.8	15.9	19.6
	ÁREA II	4 308	4 200	5 075	17.8	20.8	15.9	19.6
	PRODUÇÃO	177 618	171 002	217 770	22.6	27.3	17.2	21.7
	REND. MÉDIO	41 230	40 715	42 910	4.1	5.4	--	--
GOIÁS	ÁREA I	4 308	4 200	5 075	17.8	20.8	15.9	19.6
	ÁREA II	4 308	4 200	5 075	17.8	20.8	15.9	19.6
	PRODUÇÃO	177 618	171 002	217 770	22.6	27.3	17.2	21.7
	REND. MÉDIO	41 230	40 715	42 910	4.1	5.4	--	--

Nota - Área (ha), Produção (t) e Rendimento Médio (kg/ha).

Para as Unidades da Federação que, por força do calendário agrícola, ainda não dispõem das estimativas iniciais, os dados correspondem a uma projeção obtida a partir das informações de anos anteriores.

ÁREA I é a área plantada.

ÁREA II é a área colhida ou a ser colhida.

Fonte: IBGE, Diretoria de Pesquisas, Coordenação de Agropecuária, Levantamento Sistemático da Produção Agrícola, Agosto/2022.

CACAU (em amêndoa)

Agosto 2022

GRANDES REGIÕES E UNIDADES DA FEDERAÇÃO	VARIÁVEL	SAFRA 2021	SAFRA 2022		VARIÇÃO (%)		PARTICIPAÇÃO	
			JULHO	AGOSTO	ANUAL	MENSAL	SAFRA 2021	SAFRA 2022
TOTAL	ÁREA I	617 529	619 601	619 560	0.3	-0.0	100.0	100.0
	ÁREA II	597 228	599 304	599 263	0.3	-0.0	100.0	100.0
	PRODUÇÃO	310 537	288 705	288 889	-7.0	0.1	100.0	100.0
	REND. MÉDIO	520	482	482	-7.3	0.0	--	--
NORTE	ÁREA I	159 616	161 380	161 339	1.1	-0.0	25.8	26.0
	ÁREA II	159 315	161 083	161 042	1.1	-0.0	26.7	26.9
	PRODUÇÃO	153 523	150 368	150 552	-1.9	0.1	49.4	52.1
	REND. MÉDIO	964	933	935	-3.0	0.2	--	--
RONDÔNIA	ÁREA I	8 252	8 160	8 119	-1.6	-0.5	1.3	1.3
	ÁREA II	8 248	8 160	8 119	-1.6	-0.5	1.4	1.4
	PRODUÇÃO	6 170	5 166	5 350	-13.3	3.6	2.0	1.9
	REND. MÉDIO	748	633	659	-11.9	4.1	--	--
AMAZONAS	ÁREA I	1 545	1 545	1 545	0.0	0.0	0.3	0.2
	ÁREA II	1 248	1 248	1 248	0.0	0.0	0.2	0.2
	PRODUÇÃO	936	869	869	-7.2	0.0	0.3	0.3
	REND. MÉDIO	750	696	696	-7.2	0.0	--	--
RORAIMA	ÁREA I	13	13	13	0.0	0.0	0.0	0.0
	ÁREA II	13	13	13	0.0	0.0	0.0	0.0
	PRODUÇÃO	8	8	8	0.0	0.0	0.0	0.0
	REND. MÉDIO	615	615	615	0.0	0.0	--	--
PARÁ	ÁREA I	149 806	151 662	151 662	1.2	0.0	24.3	24.5
	ÁREA II	149 806	151 662	151 662	1.2	0.0	25.1	25.3
	PRODUÇÃO	146 409	144 325	144 325	-1.4	0.0	47.1	50.0
	REND. MÉDIO	977	952	952	-2.6	0.0	--	--
NORDESTE	ÁREA I	440 060	440 050	440 050	-0.0	0.0	71.3	71.0
	ÁREA II	420 060	420 050	420 050	-0.0	0.0	70.3	70.1
	PRODUÇÃO	145 120	126 050	126 050	-13.1	0.0	46.7	43.6
	REND. MÉDIO	345	300	300	-13.0	0.0	--	--
BAHIA	ÁREA I	440 060	440 050	440 050	-0.0	0.0	71.3	71.0
	ÁREA II	420 060	420 050	420 050	-0.0	0.0	70.3	70.1
	PRODUÇÃO	145 120	126 050	126 050	-13.1	0.0	46.7	43.6
	REND. MÉDIO	345	300	300	-13.0	0.0	--	--
SUDESTE	ÁREA I	17 228	17 447	17 447	1.3	0.0	2.8	2.8
	ÁREA II	17 228	17 447	17 447	1.3	0.0	2.9	2.9
	PRODUÇÃO	11 509	11 816	11 816	2.7	0.0	3.7	4.1
	REND. MÉDIO	668	677	677	1.3	0.0	--	--
ESPÍRITO SANTO	ÁREA I	17 228	17 447	17 447	1.3	0.0	2.8	2.8
	ÁREA II	17 228	17 447	17 447	1.3	0.0	2.9	2.9
	PRODUÇÃO	11 509	11 816	11 816	2.7	0.0	3.7	4.1
	REND. MÉDIO	668	677	677	1.3	0.0	--	--
CENTRO-OESTE	ÁREA I	625	724	724	15.8	0.0	0.1	0.1
	ÁREA II	625	724	724	15.8	0.0	0.1	0.1
	PRODUÇÃO	385	471	471	22.3	0.0	0.1	0.2
	REND. MÉDIO	616	651	651	5.7	0.0	--	--
MATO GROSSO	ÁREA I	625	724	724	15.8	0.0	0.1	0.1
	ÁREA II	625	724	724	15.8	0.0	0.1	0.1
	PRODUÇÃO	385	471	471	22.3	0.0	0.1	0.2
	REND. MÉDIO	616	651	651	5.7	0.0	--	--

Nota - Área (ha), Produção (t) e Rendimento Médio (kg/ha).

Para as Unidades da Federação que, por força do calendário agrícola, ainda não dispõem das estimativas iniciais, os dados correspondem a uma projeção obtida a partir das informações de anos anteriores.

ÁREA I é a área plantada.

ÁREA II é a área colhida ou a ser colhida.

Fonte: IBGE, Diretoria de Pesquisas, Coordenação de Agropecuária, Levantamento Sistemático da Produção Agrícola, Agosto/2022.

CAFÉ (em grão) - TOTAL

Agosto 2022

GRANDES REGIÕES E UNIDADES DA FEDERAÇÃO	VARIÁVEL	SAFRA 2021	SAFRA 2022		VARIACÃO (%)		PARTICIPACÃO	
			JULHO	AGOSTO	ANUAL	MENSAL	SAFRA 2021	SAFRA 2022
TOTAL	ÁREA I	1 849 556	1 867 261	1 872 136	1.2	0.3	100.0	100.0
	ÁREA II	1 829 273	1 847 924	1 852 814	1.3	0.3	100.0	100.0
	PRODUÇÃO	2 940 503	3 194 706	3 222 356	9.6	0.9	100.0	100.0
	REND. MÉDIO	1 607	1 729	1 739	8.2	0.6	--	--
NORTE	ÁREA I	72 137	71 965	76 299	5.8	6.0	3.9	4.1
	ÁREA II	71 622	71 423	75 787	5.8	6.1	3.9	4.1
	PRODUÇÃO	178 581	211 410	235 094	31.6	11.2	6.1	7.3
	REND. MÉDIO	2 493	2 960	3 102	24.4	4.8	--	--
RONDÔNIA	ÁREA I	66 169	66 032	70 297	6.2	6.5	3.6	3.8
	ÁREA II	66 169	66 002	70 297	6.2	6.5	3.6	3.8
	PRODUÇÃO	171 348	204 387	227 778	32.9	11.4	5.8	7.1
	REND. MÉDIO	2 590	3 097	3 240	25.1	4.6	--	--
ACRE	ÁREA I	1 100	1 090	1 159	5.4	6.3	0.1	0.1
	ÁREA II	1 062	1 055	1 124	5.8	6.5	0.1	0.1
	PRODUÇÃO	2 490	2 317	2 610	4.8	12.6	0.1	0.1
	REND. MÉDIO	2 345	2 196	2 322	-1.0	5.7	--	--
AMAZONAS	ÁREA I	4 622	4 622	4 622	0.0	0.0	0.2	0.2
	ÁREA II	4 145	4 145	4 145	0.0	0.0	0.2	0.2
	PRODUÇÃO	4 515	4 515	4 515	0.0	0.0	0.2	0.1
	REND. MÉDIO	1 089	1 089	1 089	0.0	0.0	--	--
PARÁ	ÁREA I	246	221	221	-10.2	0.0	0.0	0.0
	ÁREA II	246	221	221	-10.2	0.0	0.0	0.0
	PRODUÇÃO	228	191	191	-16.2	0.0	0.0	0.0
	REND. MÉDIO	927	864	864	-6.8	0.0	--	--
NORDESTE	ÁREA I	124 110	124 155	124 155	0.0	0.0	6.7	6.6
	ÁREA II	106 105	108 150	108 150	1.9	0.0	5.8	5.8
	PRODUÇÃO	207 766	234 443	234 443	12.8	0.0	7.1	7.3
	REND. MÉDIO	1 958	2 168	2 168	10.7	0.0	--	--
CEARÁ	ÁREA I	1 407	1 454	1 454	3.3	0.0	0.1	0.1
	ÁREA II	1 407	1 454	1 454	3.3	0.0	0.1	0.1
	PRODUÇÃO	483	452	452	-6.4	0.0	0.0	0.0
	REND. MÉDIO	343	311	311	-9.3	0.0	--	--
PERNAMBUCO	ÁREA I	1 203	1 201	1 201	-0.2	0.0	0.1	0.1
	ÁREA II	1 198	1 196	1 196	-0.2	0.0	0.1	0.1
	PRODUÇÃO	283	491	491	73.5	0.0	0.0	0.0
	REND. MÉDIO	236	411	411	74.2	0.0	--	--
BAHIA	ÁREA I	121 500	121 500	121 500	0.0	0.0	6.6	6.5
	ÁREA II	103 500	105 500	105 500	1.9	0.0	5.7	5.7
	PRODUÇÃO	207 000	233 500	233 500	12.8	0.0	7.0	7.2
	REND. MÉDIO	2 000	2 213	2 213	10.7	0.0	--	--
SUDESTE	ÁREA I	1 601 064	1 624 801	1 625 754	1.5	0.1	86.6	86.8
	ÁREA II	1 599 353	1 622 011	1 622 949	1.5	0.1	87.4	87.6
	PRODUÇÃO	2 477 580	2 687 626	2 693 034	8.7	0.2	84.3	83.6
	REND. MÉDIO	1 549	1 657	1 659	7.1	0.1	--	--
MINAS GERAIS	ÁREA I	1 002 787	1 017 506	1 017 506	1.5	0.0	54.2	54.4
	ÁREA II	1 002 289	1 017 506	1 017 506	1.5	0.0	54.8	54.9
	PRODUÇÃO	1 359 828	1 484 924	1 484 924	9.2	0.0	46.2	46.1
	REND. MÉDIO	1 357	1 459	1 459	7.5	0.0	--	--

CAFÉ (em grão) - TOTAL

Agosto 2022

GRANDES REGIÕES E UNIDADES DA FEDERAÇÃO	VARIÁVEL	SAFRA 2021	SAFRA 2022		VARIÇÃO (%)		PARTICIPAÇÃO	
			JULHO	AGOSTO	ANUAL	MENSAL	SAFRA 2021	SAFRA 2022
ESPÍRITO SANTO	ÁREA I	389 621	403 720	404 670	3.9	0.2	21.1	21.6
	ÁREA II	389 601	403 700	404 635	3.9	0.2	21.3	21.8
	PRODUÇÃO	841 360	917 493	923 872	9.8	0.7	28.6	28.7
	REND. MÉDIO	2 160	2 273	2 283	5.7	0.4	--	--
RIO DE JANEIRO	ÁREA I	11 909	11 948	11 951	0.4	0.0	0.6	0.6
	ÁREA II	10 716	11 146	11 149	4.0	0.0	0.6	0.6
	PRODUÇÃO	17 404	20 225	19 254	10.6	-4.8	0.6	0.6
	REND. MÉDIO	1 624	1 815	1 727	6.3	-4.8	--	--
SÃO PAULO	ÁREA I	196 747	191 627	191 627	-2.6	0.0	10.6	10.2
	ÁREA II	196 747	189 659	189 659	-3.6	0.0	10.8	10.2
	PRODUÇÃO	258 988	264 984	264 984	2.3	0.0	8.8	8.2
	REND. MÉDIO	1 316	1 397	1 397	6.2	0.0	--	--
SUL	ÁREA I	33 100	27 100	27 100	-18.1	0.0	1.8	1.4
	ÁREA II	33 100	27 100	27 100	-18.1	0.0	1.8	1.5
	PRODUÇÃO	52 600	33 900	33 500	-36.3	-1.2	1.8	1.0
	REND. MÉDIO	1 589	1 251	1 236	-22.2	-1.2	--	--
PARANÁ	ÁREA I	33 100	27 100	27 100	-18.1	0.0	1.8	1.4
	ÁREA II	33 100	27 100	27 100	-18.1	0.0	1.8	1.5
	PRODUÇÃO	52 600	33 900	33 500	-36.3	-1.2	1.8	1.0
	REND. MÉDIO	1 589	1 251	1 236	-22.2	-1.2	--	--
CENTRO-OESTE	ÁREA I	19 145	19 240	18 828	-1.7	-2.1	1.0	1.0
	ÁREA II	19 093	19 240	18 828	-1.4	-2.1	1.0	1.0
	PRODUÇÃO	23 976	27 327	26 285	9.6	-3.8	0.8	0.8
	REND. MÉDIO	1 256	1 420	1 396	11.1	-1.7	--	--
MATO GROSSO DO SUL	ÁREA I	247	215	215	-13.0	0.0	0.0	0.0
	ÁREA II	245	215	215	-12.2	0.0	0.0	0.0
	PRODUÇÃO	231	216	216	-6.5	0.0	0.0	0.0
	REND. MÉDIO	943	1 005	1 005	6.6	0.0	--	--
MATO GROSSO	ÁREA I	11 672	11 825	11 825	1.3	0.0	0.6	0.6
	ÁREA II	11 622	11 825	11 825	1.7	0.0	0.6	0.6
	PRODUÇÃO	6 465	9 348	9 348	44.6	0.0	0.2	0.3
	REND. MÉDIO	556	791	791	42.3	0.0	--	--
GOIÁS	ÁREA I	6 816	6 790	6 378	-6.4	-6.1	0.4	0.3
	ÁREA II	6 816	6 790	6 378	-6.4	-6.1	0.4	0.3
	PRODUÇÃO	16 344	16 975	15 933	-2.5	-6.1	0.6	0.5
	REND. MÉDIO	2 398	2 500	2 498	4.2	-0.1	--	--
DISTRITO FEDERAL	ÁREA I	410	410	410	0.0	0.0	0.0	0.0
	ÁREA II	410	410	410	0.0	0.0	0.0	0.0
	PRODUÇÃO	936	788	788	-15.8	0.0	0.0	0.0
	REND. MÉDIO	2 283	1 922	1 922	-15.8	0.0	--	--

Nota - Área (ha), Produção (t) e Rendimento Médio (kg/ha).

Para as Unidades da Federação que, por força do calendário agrícola, ainda não dispõem das estimativas iniciais, os dados correspondem a uma projeção obtida a partir das informações de anos anteriores.

ÁREA I é a área plantada.

ÁREA II é a área colhida ou a ser colhida.

Fonte: IBGE, Diretoria de Pesquisas, Coordenação de Agropecuária, Levantamento Sistemático da Produção Agrícola, Agosto/2022.

CAFÉ (em grão) - ARÁBICA

Agosto 2022

GRANDES REGIÕES E UNIDADES DA FEDERAÇÃO	VARIÁVEL	SAFRA 2021	SAFRA 2022		VARIÇÃO (%)		PARTICIPAÇÃO	
			JULHO	AGOSTO	ANUAL	MENSAL	SAFRA 2021	SAFRA 2022
TOTAL	ÁREA I	1 448 579	1 457 322	1 456 863	0.6	-0.0	100.0	100.0
	ÁREA II	1 433 881	1 443 548	1 443 089	0.6	-0.0	100.0	100.0
	PRODUÇÃO	1 922 222	2 107 116	2 107 970	9.7	0.0	100.0	100.0
	REND. MÉDIO	1 341	1 460	1 461	8.9	0.1	--	--
NORTE	ÁREA I	2 000	2 000	2 000	0.0	0.0	0.1	0.1
	ÁREA II	2 000	2 000	2 000	0.0	0.0	0.1	0.1
	PRODUÇÃO	1 836	1 836	1 836	0.0	0.0	0.1	0.1
	REND. MÉDIO	918	918	918	0.0	0.0	--	--
AMAZONAS	ÁREA I	2 000	2 000	2 000	0.0	0.0	0.1	0.1
	ÁREA II	2 000	2 000	2 000	0.0	0.0	0.1	0.1
	PRODUÇÃO	1 836	1 836	1 836	0.0	0.0	0.1	0.1
	REND. MÉDIO	918	918	918	0.0	0.0	--	--
NORDESTE	ÁREA I	78 500	78 545	78 545	0.1	0.0	5.4	5.4
	ÁREA II	65 495	67 540	67 540	3.1	0.0	4.6	4.7
	PRODUÇÃO	74 725	101 415	101 415	35.7	0.0	3.9	4.8
	REND. MÉDIO	1 141	1 502	1 502	31.6	0.0	--	--
CEARÁ	ÁREA I	1 297	1 344	1 344	3.6	0.0	0.1	0.1
	ÁREA II	1 297	1 344	1 344	3.6	0.0	0.1	0.1
	PRODUÇÃO	442	424	424	-4.1	0.0	0.0	0.0
	REND. MÉDIO	341	315	315	-7.6	0.0	--	--
PERNAMBUCO	ÁREA I	1 203	1 201	1 201	-0.2	0.0	0.1	0.1
	ÁREA II	1 198	1 196	1 196	-0.2	0.0	0.1	0.1
	PRODUÇÃO	283	491	491	73.5	0.0	0.0	0.0
	REND. MÉDIO	236	411	411	74.2	0.0	--	--
BAHIA	ÁREA I	76 000	76 000	76 000	0.0	0.0	5.2	5.2
	ÁREA II	63 000	65 000	65 000	3.2	0.0	4.4	4.5
	PRODUÇÃO	74 000	100 500	100 500	35.8	0.0	3.8	4.8
	REND. MÉDIO	1 175	1 546	1 546	31.6	0.0	--	--
SUDESTE	ÁREA I	1 327 480	1 342 236	1 342 189	1.1	-0.0	91.6	92.1
	ÁREA II	1 325 789	1 339 467	1 339 420	1.0	-0.0	92.5	92.8
	PRODUÇÃO	1 775 518	1 951 954	1 954 250	10.1	0.1	92.4	92.7
	REND. MÉDIO	1 339	1 457	1 459	9.0	0.1	--	--
MINAS GERAIS	ÁREA I	994 272	1 007 823	1 007 823	1.4	0.0	68.6	69.2
	ÁREA II	993 774	1 007 823	1 007 823	1.4	0.0	69.3	69.8
	PRODUÇÃO	1 343 980	1 467 941	1 467 941	9.2	0.0	69.9	69.6
	REND. MÉDIO	1 352	1 457	1 457	7.8	0.0	--	--
ESPÍRITO SANTO	ÁREA I	124 599	130 919	130 869	5.0	-0.0	8.6	9.0
	ÁREA II	124 599	130 919	130 869	5.0	-0.0	8.7	9.1
	PRODUÇÃO	155 234	199 044	202 311	30.3	1.6	8.1	9.6
	REND. MÉDIO	1 246	1 520	1 546	24.1	1.7	--	--
RIO DE JANEIRO	ÁREA I	11 909	11 948	11 951	0.4	0.0	0.8	0.8
	ÁREA II	10 716	11 146	11 149	4.0	0.0	0.7	0.8
	PRODUÇÃO	17 404	20 225	19 254	10.6	-4.8	0.9	0.9
	REND. MÉDIO	1 624	1 815	1 727	6.3	-4.8	--	--
SÃO PAULO	ÁREA I	196 700	191 546	191 546	-2.6	0.0	13.6	13.1
	ÁREA II	196 700	189 579	189 579	-3.6	0.0	13.7	13.1
	PRODUÇÃO	258 900	264 744	264 744	2.3	0.0	13.5	12.6
	REND. MÉDIO	1 316	1 396	1 396	6.1	0.0	--	--

CAFÉ (em grão) - ARÁBICA

Agosto 2022

GRANDES REGIÕES E UNIDADES DA FEDERAÇÃO	VARIÁVEL	SAFRA 2021	SAFRA 2022		VARIÇÃO (%)		PARTICIPAÇÃO	
			JULHO	AGOSTO	ANUAL	MENSAL	SAFRA 2021	SAFRA 2022
SUL	ÁREA I	33 100	27 100	27 100	-18.1	0.0	2.3	1.9
	ÁREA II	33 100	27 100	27 100	-18.1	0.0	2.3	1.9
	PRODUÇÃO	52 600	33 900	33 500	-36.3	-1.2	2.7	1.6
	REND. MÉDIO	1 589	1 251	1 236	-22.2	-1.2	--	--
PARANÁ	ÁREA I	33 100	27 100	27 100	-18.1	0.0	2.3	1.9
	ÁREA II	33 100	27 100	27 100	-18.1	0.0	2.3	1.9
	PRODUÇÃO	52 600	33 900	33 500	-36.3	-1.2	2.7	1.6
	REND. MÉDIO	1 589	1 251	1 236	-22.2	-1.2	--	--
CENTRO-OESTE	ÁREA I	7 499	7 441	7 029	-6.3	-5.5	0.5	0.5
	ÁREA II	7 497	7 441	7 029	-6.2	-5.5	0.5	0.5
	PRODUÇÃO	17 543	18 011	16 969	-3.3	-5.8	0.9	0.8
	REND. MÉDIO	2 340	2 421	2 414	3.2	-0.3	--	--
MATO GROSSO DO SUL	ÁREA I	247	215	215	-13.0	0.0	0.0	0.0
	ÁREA II	245	215	215	-12.2	0.0	0.0	0.0
	PRODUÇÃO	231	216	216	-6.5	0.0	0.0	0.0
	REND. MÉDIO	943	1 005	1 005	6.6	0.0	--	--
MATO GROSSO	ÁREA I	26	26	26	0.0	0.0	0.0	0.0
	ÁREA II	26	26	26	0.0	0.0	0.0	0.0
	PRODUÇÃO	32	32	32	0.0	0.0	0.0	0.0
	REND. MÉDIO	1 231	1 231	1 231	0.0	0.0	--	--
GOIÁS	ÁREA I	6 816	6 790	6 378	-6.4	-6.1	0.5	0.4
	ÁREA II	6 816	6 790	6 378	-6.4	-6.1	0.5	0.4
	PRODUÇÃO	16 344	16 975	15 933	-2.5	-6.1	0.9	0.8
	REND. MÉDIO	2 398	2 500	2 498	4.2	-0.1	--	--
DISTRITO FEDERAL	ÁREA I	410	410	410	0.0	0.0	0.0	0.0
	ÁREA II	410	410	410	0.0	0.0	0.0	0.0
	PRODUÇÃO	936	788	788	-15.8	0.0	0.0	0.0
	REND. MÉDIO	2 283	1 922	1 922	-15.8	0.0	--	--

Nota - Área (ha), Produção (t) e Rendimento Médio (kg/ha).

Para as Unidades da Federação que, por força do calendário agrícola, ainda não dispõem das estimativas iniciais, os dados correspondem a uma projeção obtida a partir das informações de anos anteriores.

ÁREA I é a área plantada.

ÁREA II é a área colhida ou a ser colhida.

Fonte: IBGE, Diretoria de Pesquisas, Coordenação de Agropecuária, Levantamento Sistemático da Produção Agrícola, Agosto/2022.

CAFÉ (em grão) - CANEPHORA

Agosto 2022

GRANDES REGIÕES E UNIDADES DA FEDERAÇÃO	VARIÁVEL	SAFRA 2021	SAFRA 2022		VARIACÃO (%)		PARTICIPACÃO	
			JULHO	AGOSTO	ANUAL	MENSAL	SAFRA 2021	SAFRA 2022
TOTAL	ÁREA I	400 977	409 939	415 273	3.6	1.3	100.0	100.0
	ÁREA II	395 392	404 376	409 725	3.6	1.3	100.0	100.0
	PRODUÇÃO	1 018 281	1 087 590	1 114 386	9.4	2.5	100.0	100.0
	REND. MÉDIO	2 575	2 690	2 720	5.6	1.1	--	--
NORTE	ÁREA I	70 137	69 965	74 299	5.9	6.2	17.5	17.9
	ÁREA II	69 622	69 423	73 787	6.0	6.3	17.6	18.0
	PRODUÇÃO	176 745	209 574	233 258	32.0	11.3	17.4	20.9
	REND. MÉDIO	2 539	3 019	3 161	24.5	4.7	--	--
RONDÔNIA	ÁREA I	66 169	66 032	70 297	6.2	6.5	16.5	16.9
	ÁREA II	66 169	66 002	70 297	6.2	6.5	16.7	17.2
	PRODUÇÃO	171 348	204 387	227 778	32.9	11.4	16.8	20.4
	REND. MÉDIO	2 590	3 097	3 240	25.1	4.6	--	--
ACRE	ÁREA I	1 100	1 090	1 159	5.4	6.3	0.3	0.3
	ÁREA II	1 062	1 055	1 124	5.8	6.5	0.3	0.3
	PRODUÇÃO	2 490	2 317	2 610	4.8	12.6	0.2	0.2
	REND. MÉDIO	2 345	2 196	2 322	-1.0	5.7	--	--
AMAZONAS	ÁREA I	2 622	2 622	2 622	0.0	0.0	0.7	0.6
	ÁREA II	2 145	2 145	2 145	0.0	0.0	0.5	0.5
	PRODUÇÃO	2 679	2 679	2 679	0.0	0.0	0.3	0.2
	REND. MÉDIO	1 249	1 249	1 249	0.0	0.0	--	--
PARÁ	ÁREA I	246	221	221	-10.2	0.0	0.1	0.1
	ÁREA II	246	221	221	-10.2	0.0	0.1	0.1
	PRODUÇÃO	228	191	191	-16.2	0.0	0.0	0.0
	REND. MÉDIO	927	864	864	-6.8	0.0	--	--
NORDESTE	ÁREA I	45 610	45 610	45 610	0.0	0.0	11.4	11.0
	ÁREA II	40 610	40 610	40 610	0.0	0.0	10.3	9.9
	PRODUÇÃO	133 041	133 028	133 028	-0.0	0.0	13.1	11.9
	REND. MÉDIO	3 276	3 276	3 276	0.0	0.0	--	--
CEARÁ	ÁREA I	110	110	110	0.0	0.0	0.0	0.0
	ÁREA II	110	110	110	0.0	0.0	0.0	0.0
	PRODUÇÃO	41	28	28	-31.7	0.0	0.0	0.0
	REND. MÉDIO	373	255	255	-31.6	0.0	--	--
BAHIA	ÁREA I	45 500	45 500	45 500	0.0	0.0	11.3	11.0
	ÁREA II	40 500	40 500	40 500	0.0	0.0	10.2	9.9
	PRODUÇÃO	133 000	133 000	133 000	0.0	0.0	13.1	11.9
	REND. MÉDIO	3 284	3 284	3 284	0.0	0.0	--	--
SUDESTE	ÁREA I	273 584	282 565	283 565	3.6	0.4	68.2	68.3
	ÁREA II	273 564	282 544	283 529	3.6	0.3	69.2	69.2
	PRODUÇÃO	702 062	735 672	738 784	5.2	0.4	68.9	66.3
	REND. MÉDIO	2 566	2 604	2 606	1.6	0.1	--	--
MINAS GERAIS	ÁREA I	8 515	9 683	9 683	13.7	0.0	2.1	2.3
	ÁREA II	8 515	9 683	9 683	13.7	0.0	2.2	2.4
	PRODUÇÃO	15 848	16 983	16 983	7.2	0.0	1.6	1.5
	REND. MÉDIO	1 861	1 754	1 754	-5.7	0.0	--	--
ESPÍRITO SANTO	ÁREA I	265 022	272 801	273 801	3.3	0.4	66.1	65.9
	ÁREA II	265 002	272 781	273 766	3.3	0.4	67.0	66.8
	PRODUÇÃO	686 126	718 449	721 561	5.2	0.4	67.4	64.7
	REND. MÉDIO	2 589	2 634	2 636	1.8	0.1	--	--

CAFÉ (em grão) - CANEPHORA

Agosto 2022

GRANDES REGIÕES E UNIDADES DA FEDERAÇÃO	VARIÁVEL	SAFRA 2021	SAFRA 2022		VARIÇÃO (%)		PARTICIPAÇÃO	
			JULHO	AGOSTO	ANUAL	MENSAL	SAFRA 2021	SAFRA 2022
SÃO PAULO	ÁREA I	47	81	81	72.3	0.0	0.0	0.0
	ÁREA II	47	80	80	70.2	0.0	0.0	0.0
	PRODUÇÃO	88	240	240	172.7	0.0	0.0	0.0
	REND. MÉDIO	1 872	3 000	3 000	60.3	0.0	--	--
CENTRO-OESTE	ÁREA I	11 646	11 799	11 799	1.3	0.0	2.9	2.8
	ÁREA II	11 596	11 799	11 799	1.8	0.0	2.9	2.9
	PRODUÇÃO	6 433	9 316	9 316	44.8	0.0	0.6	0.8
	REND. MÉDIO	555	790	790	42.3	0.0	--	--
MATO GROSSO	ÁREA I	11 646	11 799	11 799	1.3	0.0	2.9	2.8
	ÁREA II	11 596	11 799	11 799	1.8	0.0	2.9	2.9
	PRODUÇÃO	6 433	9 316	9 316	44.8	0.0	0.6	0.8
	REND. MÉDIO	555	790	790	42.3	0.0	--	--

Nota - Área (ha), Produção (t) e Rendimento Médio (kg/ha).

Para as Unidades da Federação que, por força do calendário agrícola, ainda não dispõem das estimativas iniciais, os dados correspondem a uma projeção obtida a partir das informações de anos anteriores.

ÁREA I é a área plantada.

ÁREA II é a área colhida ou a ser colhida.

Fonte: IBGE, Diretoria de Pesquisas, Coordenação de Agropecuária, Levantamento Sistemático da Produção Agrícola, Agosto/2022.

CANA-DE-AÇÚCAR

Agosto 2022

GRANDES REGIÕES E UNIDADES DA FEDERAÇÃO	VARIÁVEL	SAFRA 2021	SAFRA 2022		VARIÇÃO (%)		PARTICIPAÇÃO	
			JULHO	AGOSTO	ANUAL	MENSAL	SAFRA 2021	SAFRA 2022
TOTAL	ÁREA I	8 884 003	8 770 824	8 782 206	-1.1	0.1	100.0	100.0
	ÁREA II	8 858 657	8 767 707	8 778 862	-0.9	0.1	100.0	100.0
	PRODUÇÃO	609 281 544	629 455 884	630 128 827	3.4	0.1	100.0	100.0
	REND. MÉDIO	68 778	71 793	71 778	4.4	-0.0	--	--
NORTE	ÁREA I	59 538	62 013	61 928	4.0	-0.1	0.7	0.7
	ÁREA II	59 424	61 962	61 877	4.1	-0.1	0.7	0.7
	PRODUÇÃO	4 375 469	4 588 372	4 585 355	4.8	-0.1	0.7	0.7
	REND. MÉDIO	73 631	74 051	74 104	0.6	0.1	--	--
RONDÔNIA	ÁREA I	672	573	488	-27.4	-14.8	0.0	0.0
	ÁREA II	621	573	488	-21.4	-14.8	0.0	0.0
	PRODUÇÃO	22 208	23 391	20 374	-8.3	-12.9	0.0	0.0
	REND. MÉDIO	35 762	40 822	41 750	16.7	2.3	--	--
ACRE	ÁREA I	503	495	495	-1.6	0.0	0.0	0.0
	ÁREA II	471	463	463	-1.7	0.0	0.0	0.0
	PRODUÇÃO	12 439	12 346	12 346	-0.7	0.0	0.0	0.0
	REND. MÉDIO	26 410	26 665	26 665	1.0	0.0	--	--
AMAZONAS	ÁREA I	4 704	4 704	4 704	0.0	0.0	0.1	0.1
	ÁREA II	4 690	4 690	4 690	0.0	0.0	0.1	0.1
	PRODUÇÃO	234 500	267 297	267 297	14.0	0.0	0.0	0.0
	REND. MÉDIO	50 000	56 993	56 993	14.0	0.0	--	--
RORAIMA	ÁREA I	291	291	291	0.0	0.0	0.0	0.0
	ÁREA II	286	286	286	0.0	0.0	0.0	0.0
	PRODUÇÃO	3 976	3 976	3 976	0.0	0.0	0.0	0.0
	REND. MÉDIO	13 902	13 902	13 902	0.0	0.0	--	--
PARÁ	ÁREA I	14 915	17 485	17 485	17.2	0.0	0.2	0.2
	ÁREA II	14 915	17 485	17 485	17.2	0.0	0.2	0.2
	PRODUÇÃO	1 057 537	1 234 702	1 234 702	16.8	0.0	0.2	0.2
	REND. MÉDIO	70 904	70 615	70 615	-0.4	0.0	--	--
TOCANTINS	ÁREA I	38 453	38 465	38 465	0.0	0.0	0.4	0.4
	ÁREA II	38 441	38 465	38 465	0.1	0.0	0.4	0.4
	PRODUÇÃO	3 044 809	3 046 660	3 046 660	0.1	0.0	0.5	0.5
	REND. MÉDIO	79 207	79 206	79 206	-0.0	0.0	--	--
NORDESTE	ÁREA I	926 384	906 113	928 457	0.2	2.5	10.4	10.6
	ÁREA II	904 154	905 794	927 908	2.6	2.4	10.2	10.6
	PRODUÇÃO	53 802 854	52 505 807	54 179 692	0.7	3.2	8.8	8.6
	REND. MÉDIO	59 506	57 967	58 389	-1.9	0.7	--	--
MARANHÃO	ÁREA I	47 334	48 228	48 224	1.9	-0.0	0.5	0.5
	ÁREA II	47 334	48 228	48 224	1.9	-0.0	0.5	0.5
	PRODUÇÃO	2 759 891	2 888 981	2 889 136	4.7	0.0	0.5	0.5
	REND. MÉDIO	58 307	59 903	59 911	2.8	0.0	--	--
PIAUI	ÁREA I	17 892	17 827	17 827	-0.4	0.0	0.2	0.2
	ÁREA II	17 892	17 827	17 827	-0.4	0.0	0.2	0.2
	PRODUÇÃO	1 110 157	1 064 908	1 064 908	-4.1	0.0	0.2	0.2
	REND. MÉDIO	62 048	59 736	59 736	-3.7	0.0	--	--
CEARÁ	ÁREA I	9 431	9 495	9 393	-0.4	-1.1	0.1	0.1
	ÁREA II	9 431	9 495	9 393	-0.4	-1.1	0.1	0.1
	PRODUÇÃO	574 908	482 261	578 219	0.6	19.9	0.1	0.1
	REND. MÉDIO	60 959	50 791	61 559	1.0	21.2	--	--

CANA-DE-AÇÚCAR

Agosto 2022

GRANDES REGIÕES E UNIDADES DA FEDERAÇÃO	VARIÁVEL	SAFRA 2021	SAFRA 2022		VARIÇÃO (%)		PARTICIPAÇÃO	
			JULHO	AGOSTO	ANUAL	MENSAL	SAFRA 2021	SAFRA 2022
RIO GRANDE DO NORTE	ÁREA I	66 667	68 343	80 783	21.2	18.2	0.8	0.9
	ÁREA II	66 127	68 164	80 374	21.5	17.9	0.7	0.9
	PRODUÇÃO	4 058 263	3 342 513	3 561 484	-12.2	6.6	0.7	0.6
	REND. MÉDIO	61 371	49 036	44 311	-27.8	-9.6	--	--
PARAÍBA	ÁREA I	100 461	102 229	102 229	1.8	0.0	1.1	1.2
	ÁREA II	100 261	102 159	102 159	1.9	0.0	1.1	1.2
	PRODUÇÃO	5 539 533	5 786 692	5 786 692	4.5	0.0	0.9	0.9
	REND. MÉDIO	55 251	56 644	56 644	2.5	0.0	--	--
PERNAMBUCO	ÁREA I	258 488	256 494	256 494	-0.8	0.0	2.9	2.9
	ÁREA II	256 517	256 424	256 424	-0.0	0.0	2.9	2.9
	PRODUÇÃO	14 522 953	14 375 414	14 375 414	-1.0	0.0	2.4	2.3
	REND. MÉDIO	56 616	56 061	56 061	-1.0	0.0	--	--
ALAGOAS	ÁREA I	315 000	283 546	293 556	-6.8	3.5	3.5	3.3
	ÁREA II	296 000	283 546	293 556	-0.8	3.5	3.3	3.3
	PRODUÇÃO	17 990 900	16 948 232	18 307 033	1.8	8.0	3.0	2.9
	REND. MÉDIO	60 780	59 772	62 363	2.6	4.3	--	--
SERGIPE	ÁREA I	33 111	39 951	39 951	20.7	0.0	0.4	0.5
	ÁREA II	32 592	39 951	39 951	22.6	0.0	0.4	0.5
	PRODUÇÃO	1 721 249	2 016 806	2 016 806	17.2	0.0	0.3	0.3
	REND. MÉDIO	52 812	50 482	50 482	-4.4	0.0	--	--
BAHIA	ÁREA I	78 000	80 000	80 000	2.6	0.0	0.9	0.9
	ÁREA II	78 000	80 000	80 000	2.6	0.0	0.9	0.9
	PRODUÇÃO	5 525 000	5 600 000	5 600 000	1.4	0.0	0.9	0.9
	REND. MÉDIO	70 833	70 000	70 000	-1.2	0.0	--	--
SUDESTE	ÁREA I	5 488 331	5 389 628	5 377 636	-2.0	-0.2	61.8	61.2
	ÁREA II	5 488 094	5 389 583	5 377 594	-2.0	-0.2	62.0	61.3
	PRODUÇÃO	376 446 786	397 438 884	396 386 159	5.3	-0.3	61.8	62.9
	REND. MÉDIO	68 593	73 742	73 711	7.5	-0.0	--	--
MINAS GERAIS	ÁREA I	977 766	991 636	979 594	0.2	-1.2	11.0	11.2
	ÁREA II	977 571	991 636	979 594	0.2	-1.2	11.0	11.2
	PRODUÇÃO	69 915 645	75 621 692	74 568 447	6.7	-1.4	11.5	11.8
	REND. MÉDIO	71 520	76 260	76 122	6.4	-0.2	--	--
ESPÍRITO SANTO	ÁREA I	43 325	52 740	52 740	21.7	0.0	0.5	0.6
	ÁREA II	43 325	52 740	52 740	21.7	0.0	0.5	0.6
	PRODUÇÃO	2 513 228	3 110 134	3 110 134	23.8	0.0	0.4	0.5
	REND. MÉDIO	58 009	58 971	58 971	1.7	0.0	--	--
RIO DE JANEIRO	ÁREA I	52 830	51 308	51 358	-2.8	0.1	0.6	0.6
	ÁREA II	52 788	51 263	51 316	-2.8	0.1	0.6	0.6
	PRODUÇÃO	2 207 278	2 261 108	2 261 628	2.5	0.0	0.4	0.4
	REND. MÉDIO	41 814	44 108	44 073	5.4	-0.1	--	--
SÃO PAULO	ÁREA I	4 414 410	4 293 944	4 293 944	-2.7	0.0	49.7	48.9
	ÁREA II	4 414 410	4 293 944	4 293 944	-2.7	0.0	49.8	48.9
	PRODUÇÃO	301 810 635	316 445 950	316 445 950	4.8	0.0	49.5	50.2
	REND. MÉDIO	68 369	73 696	73 696	7.8	0.0	--	--
SUL	ÁREA I	566 626	565 503	565 603	-0.2	0.0	6.4	6.4
	ÁREA II	565 236	564 121	564 221	-0.2	0.0	6.4	6.4
	PRODUÇÃO	35 388 042	35 042 906	35 167 206	-0.6	0.4	5.8	5.6
	REND. MÉDIO	62 608	62 119	62 329	-0.4	0.3	--	--

CANA-DE-AÇÚCAR

Agosto 2022

GRANDES REGIÕES E UNIDADES DA FEDERAÇÃO	VARIÁVEL	SAFRA 2021	SAFRA 2022		VARIACÃO (%)		PARTICIPACÃO	
			JULHO	AGOSTO	ANUAL	MENSAL	SAFRA 2021	SAFRA 2022
PARANÁ	ÁREA I	547 100	547 000	547 100	0.0	0.0	6.2	6.2
	ÁREA II	547 100	547 000	547 100	0.0	0.0	6.2	6.2
	PRODUÇÃO	34 599 900	34 454 500	34 578 800	-0.1	0.4	5.7	5.5
	REND. MÉDIO	63 242	62 988	63 204	-0.1	0.3	--	--
SANTA CATARINA	ÁREA I	3 919	3 897	3 897	-0.6	0.0	0.0	0.0
	ÁREA II	3 914	3 897	3 897	-0.4	0.0	0.0	0.0
	PRODUÇÃO	197 690	175 365	175 365	-11.3	0.0	0.0	0.0
	REND. MÉDIO	50 508	45 000	45 000	-10.9	0.0	--	--
RIO GRANDE DO SUL	ÁREA I	15 607	14 606	14 606	-6.4	0.0	0.2	0.2
	ÁREA II	14 222	13 224	13 224	-7.0	0.0	0.2	0.2
	PRODUÇÃO	590 452	413 041	413 041	-30.0	0.0	0.1	0.1
	REND. MÉDIO	41 517	31 234	31 234	-24.8	0.0	--	--
CENTRO-OESTE	ÁREA I	1 843 124	1 847 567	1 848 582	0.3	0.1	20.7	21.0
	ÁREA II	1 841 749	1 846 247	1 847 262	0.3	0.1	20.8	21.0
	PRODUÇÃO	139 268 393	139 879 915	139 810 415	0.4	-0.0	22.9	22.2
	REND. MÉDIO	75 617	75 764	75 685	0.1	-0.1	--	--
MATO GROSSO DO SUL	ÁREA I	673 388	673 631	673 631	0.0	0.0	7.6	7.7
	ÁREA II	673 388	673 631	673 631	0.0	0.0	7.6	7.7
	PRODUÇÃO	47 287 616	47 260 603	47 260 603	-0.1	0.0	7.8	7.5
	REND. MÉDIO	70 223	70 158	70 158	-0.1	0.0	--	--
MATO GROSSO	ÁREA I	251 025	229 199	229 199	-8.7	0.0	2.8	2.6
	ÁREA II	249 650	227 879	227 879	-8.7	0.0	2.8	2.6
	PRODUÇÃO	19 349 547	17 344 479	17 344 479	-10.4	0.0	3.2	2.8
	REND. MÉDIO	77 507	76 113	76 113	-1.8	0.0	--	--
GOIÁS	ÁREA I	918 506	944 532	945 547	2.9	0.1	10.3	10.8
	ÁREA II	918 506	944 532	945 547	2.9	0.1	10.4	10.8
	PRODUÇÃO	72 613 899	75 257 456	75 187 956	3.5	-0.1	11.9	11.9
	REND. MÉDIO	79 057	79 677	79 518	0.6	-0.2	--	--
DISTRITO FEDERAL	ÁREA I	205	205	205	0.0	0.0	0.0	0.0
	ÁREA II	205	205	205	0.0	0.0	0.0	0.0
	PRODUÇÃO	17 331	17 377	17 377	0.3	0.0	0.0	0.0
	REND. MÉDIO	84 541	84 766	84 766	0.3	0.0	--	--

Nota - Área (ha), Produção (t) e Rendimento Médio (kg/ha).

Para as Unidades da Federação que, por força do calendário agrícola, ainda não dispõem das estimativas iniciais, os dados correspondem a uma projeção obtida a partir das informações de anos anteriores.

ÁREA I é a área plantada.

ÁREA II é a área colhida ou a ser colhida.

Fonte: IBGE, Diretoria de Pesquisas, Coordenação de Agropecuária, Levantamento Sistemático da Produção Agrícola, Agosto/2022.

CASTANHA-DE-CAJU

Agosto 2022

GRANDES REGIÕES E UNIDADES DA FEDERAÇÃO	VARIÁVEL	SAFRA 2021	SAFRA 2022		VARIÇÃO (%)		PARTICIPAÇÃO	
			JULHO	AGOSTO	ANUAL	MENSAL	SAFRA 2021	SAFRA 2022
TOTAL	ÁREA I	427 874	427 654	425 433	-0.6	-0.5	100.0	100.0
	ÁREA II	426 813	426 064	423 843	-0.7	-0.5	100.0	100.0
	PRODUÇÃO	110 669	123 032	121 680	9.9	-1.1	100.0	100.0
	REND. MÉDIO	259	289	287	10.8	-0.7	--	--
NORTE	ÁREA I	1 074	1 088	1 088	1.3	0.0	0.3	0.3
	ÁREA II	1 074	1 088	1 088	1.3	0.0	0.3	0.3
	PRODUÇÃO	718	765	765	6.5	0.0	0.6	0.6
	REND. MÉDIO	669	703	703	5.1	0.0	--	--
PARÁ	ÁREA I	1 064	1 079	1 079	1.4	0.0	0.2	0.3
	ÁREA II	1 064	1 079	1 079	1.4	0.0	0.2	0.3
	PRODUÇÃO	708	756	756	6.8	0.0	0.6	0.6
	REND. MÉDIO	665	701	701	5.4	0.0	--	--
TOCANTINS	ÁREA I	10	9	9	-10.0	0.0	0.0	0.0
	ÁREA II	10	9	9	-10.0	0.0	0.0	0.0
	PRODUÇÃO	10	9	9	-10.0	0.0	0.0	0.0
	REND. MÉDIO	1 000	1 000	1 000	0.0	0.0	--	--
NORDESTE	ÁREA I	426 650	426 416	424 195	-0.6	-0.5	99.7	99.7
	ÁREA II	425 589	424 826	422 605	-0.7	-0.5	99.7	99.7
	PRODUÇÃO	109 862	122 178	120 826	10.0	-1.1	99.3	99.3
	REND. MÉDIO	258	288	286	10.9	-0.7	--	--
MARANHÃO	ÁREA I	10 860	9 006	9 006	-17.1	0.0	2.5	2.1
	ÁREA II	10 860	9 006	9 006	-17.1	0.0	2.5	2.1
	PRODUÇÃO	3 574	3 285	3 285	-8.1	0.0	3.2	2.7
	REND. MÉDIO	329	365	365	10.9	0.0	--	--
PIAÚÍ	ÁREA I	72 332	73 027	73 027	1.0	0.0	16.9	17.2
	ÁREA II	72 327	73 027	73 027	1.0	0.0	16.9	17.2
	PRODUÇÃO	19 020	25 143	25 143	32.2	0.0	17.2	20.7
	REND. MÉDIO	263	344	344	30.8	0.0	--	--
CEARÁ	ÁREA I	271 077	272 578	272 578	0.6	0.0	63.4	64.1
	ÁREA II	271 071	272 578	272 578	0.6	0.0	63.5	64.3
	PRODUÇÃO	63 076	68 886	68 886	9.2	0.0	57.0	56.6
	REND. MÉDIO	233	253	253	8.6	0.0	--	--
RIO GRANDE DO NORTE	ÁREA I	50 398	50 063	47 903	-5.0	-4.3	11.8	11.3
	ÁREA II	50 378	49 494	47 334	-6.0	-4.4	11.8	11.2
	PRODUÇÃO	16 667	17 976	16 640	-0.2	-7.4	15.1	13.7
	REND. MÉDIO	331	363	352	6.3	-3.0	--	--
PARAÍBA	ÁREA I	2 971	2 768	2 768	-6.8	0.0	0.7	0.7
	ÁREA II	2 941	2 767	2 767	-5.9	0.0	0.7	0.7
	PRODUÇÃO	668	673	673	0.7	0.0	0.6	0.6
	REND. MÉDIO	227	243	243	7.0	0.0	--	--
PERNAMBUCO	ÁREA I	2 235	2 248	2 248	0.6	0.0	0.5	0.5
	ÁREA II	2 235	2 228	2 228	-0.3	0.0	0.5	0.5
	PRODUÇÃO	2 833	2 890	2 890	2.0	0.0	2.6	2.4
	REND. MÉDIO	1 268	1 297	1 297	2.3	0.0	--	--
ALAGOAS	ÁREA I	777	726	665	-14.4	-8.4	0.2	0.2
	ÁREA II	777	726	665	-14.4	-8.4	0.2	0.2
	PRODUÇÃO	524	460	444	-15.3	-3.5	0.5	0.4
	REND. MÉDIO	674	634	668	-0.9	5.4	--	--

CASTANHA-DE-CAJU

Agosto 2022

GRANDES REGIÕES E UNIDADES DA FEDERAÇÃO	VARIÁVEL	SAFRA 2021	SAFRA 2022		VARIÇÃO (%)		PARTICIPAÇÃO	
			JULHO	AGOSTO	ANUAL	MENSAL	SAFRA 2021	SAFRA 2022
BAHIA	ÁREA I	16 000	16 000	16 000	0.0	0.0	3.7	3.8
	ÁREA II	15 000	15 000	15 000	0.0	0.0	3.5	3.5
	PRODUÇÃO	3 500	2 865	2 865	-18.1	0.0	3.2	2.4
	REND. MÉDIO	233	191	191	-18.0	0.0	--	--
CENTRO-OESTE	ÁREA I	150	150	150	0.0	0.0	0.0	0.0
	ÁREA II	150	150	150	0.0	0.0	0.0	0.0
	PRODUÇÃO	89	89	89	0.0	0.0	0.1	0.1
	REND. MÉDIO	593	593	593	0.0	0.0	--	--
MATO GROSSO	ÁREA I	150	150	150	0.0	0.0	0.0	0.0
	ÁREA II	150	150	150	0.0	0.0	0.0	0.0
	PRODUÇÃO	89	89	89	0.0	0.0	0.1	0.1
	REND. MÉDIO	593	593	593	0.0	0.0	--	--

Nota - Área (ha), Produção (t) e Rendimento Médio (kg/ha).

Para as Unidades da Federação que, por força do calendário agrícola, ainda não dispõem das estimativas iniciais, os dados correspondem a uma projeção obtida a partir das informações de anos anteriores.

ÁREA I é a área plantada.

ÁREA II é a área colhida ou a ser colhida.

Fonte: IBGE, Diretoria de Pesquisas, Coordenação de Agropecuária, Levantamento Sistemático da Produção Agrícola, Agosto/2022.

FEIJÃO (em grão) - TOTAL

Agosto 2022

GRANDES REGIÕES E UNIDADES DA FEDERAÇÃO	VARIÁVEL	SAFRA 2021	SAFRA 2022		VARIACÃO (%)		PARTICIPACÃO	
			JULHO	AGOSTO	ANUAL	MENSAL	SAFRA 2021	SAFRA 2022
TOTAL	ÁREA I	2 830 845	2 828 608	2 826 701	-0.1	-0.1	100.0	100.0
	ÁREA II	2 719 024	2 787 926	2 777 954	2.2	-0.4	100.0	100.0
	PRODUÇÃO	2 776 373	3 072 133	3 052 322	9.9	-0.6	100.0	100.0
	REND. MÉDIO	1 021	1 102	1 099	7.6	-0.3	--	--
NORTE	ÁREA I	101 360	102 710	103 594	2.2	0.9	3.6	3.7
	ÁREA II	100 358	102 547	103 431	3.1	0.9	3.7	3.7
	PRODUÇÃO	83 921	91 244	92 330	10.0	1.2	3.0	3.0
	REND. MÉDIO	836	890	893	6.8	0.3	--	--
RONDÔNIA	ÁREA I	11 376	15 375	16 259	42.9	5.7	0.4	0.6
	ÁREA II	11 376	15 375	16 259	42.9	5.7	0.4	0.6
	PRODUÇÃO	10 371	16 020	17 106	64.9	6.8	0.4	0.6
	REND. MÉDIO	912	1 042	1 052	15.4	1.0	--	--
ACRE	ÁREA I	5 221	5 285	5 285	1.2	0.0	0.2	0.2
	ÁREA II	5 211	5 285	5 285	1.4	0.0	0.2	0.2
	PRODUÇÃO	2 871	2 907	2 907	1.3	0.0	0.1	0.1
	REND. MÉDIO	551	550	550	-0.2	0.0	--	--
AMAZONAS	ÁREA I	7 009	7 009	7 009	0.0	0.0	0.2	0.2
	ÁREA II	6 876	6 876	6 876	0.0	0.0	0.3	0.2
	PRODUÇÃO	6 666	6 620	6 620	-0.7	0.0	0.2	0.2
	REND. MÉDIO	969	963	963	-0.6	0.0	--	--
RORAIMA	ÁREA I	4 572	4 572	4 572	0.0	0.0	0.2	0.2
	ÁREA II	4 542	4 542	4 542	0.0	0.0	0.2	0.2
	PRODUÇÃO	3 500	3 613	3 613	3.2	0.0	0.1	0.1
	REND. MÉDIO	771	795	795	3.1	0.0	--	--
PARÁ	ÁREA I	26 897	27 440	27 440	2.0	0.0	1.0	1.0
	ÁREA II	26 887	27 440	27 440	2.1	0.0	1.0	1.0
	PRODUÇÃO	20 691	21 046	21 046	1.7	0.0	0.7	0.7
	REND. MÉDIO	770	767	767	-0.4	0.0	--	--
AMAPÁ	ÁREA I	4 179	1 200	1 200	-71.3	0.0	0.1	0.0
	ÁREA II	4 160	1 200	1 200	-71.2	0.0	0.2	0.0
	PRODUÇÃO	3 820	1 100	1 100	-71.2	0.0	0.1	0.0
	REND. MÉDIO	918	917	917	-0.1	0.0	--	--
TOCANTINS	ÁREA I	42 106	41 829	41 829	-0.7	0.0	1.5	1.5
	ÁREA II	41 306	41 829	41 829	1.3	0.0	1.5	1.5
	PRODUÇÃO	36 002	39 938	39 938	10.9	0.0	1.3	1.3
	REND. MÉDIO	872	955	955	9.5	0.0	--	--
NORDESTE	ÁREA I	1 376 286	1 405 171	1 396 864	1.5	-0.6	48.6	49.4
	ÁREA II	1 280 734	1 369 858	1 353 506	5.7	-1.2	47.1	48.7
	PRODUÇÃO	502 539	659 803	636 270	26.6	-3.6	18.1	20.8
	REND. MÉDIO	392	482	470	19.9	-2.5	--	--
MARANHÃO	ÁREA I	47 738	47 999	47 999	0.5	0.0	1.7	1.7
	ÁREA II	47 720	47 999	47 999	0.6	0.0	1.8	1.7
	PRODUÇÃO	26 840	28 000	28 031	4.4	0.1	1.0	0.9
	REND. MÉDIO	562	583	584	3.9	0.2	--	--
PIAUI	ÁREA I	191 321	193 076	193 056	0.9	-0.0	6.8	6.8
	ÁREA II	183 506	191 571	191 551	4.4	-0.0	6.7	6.9
	PRODUÇÃO	53 280	69 503	69 493	30.4	-0.0	1.9	2.3
	REND. MÉDIO	290	363	363	25.2	0.0	--	--

FEIJÃO (em grão) - TOTAL

Agosto 2022

GRANDES REGIÕES E UNIDADES DA FEDERAÇÃO	VARIÁVEL	SAFRA 2021	SAFRA 2022		VARIAÇÃO (%)		PARTICIPAÇÃO	
			JULHO	AGOSTO	ANUAL	MENSAL	SAFRA 2021	SAFRA 2022
CEARÁ	ÁREA I	376 121	373 773	371 264	-1.3	-0.7	13.3	13.1
	ÁREA II	376 121	373 773	370 764	-1.4	-0.8	13.8	13.3
	PRODUÇÃO	111 262	129 019	111 465	0.2	-13.6	4.0	3.7
	REND. MÉDIO	296	345	301	1.7	-12.8	--	--
RIO GRANDE DO NORTE	ÁREA I	39 834	48 217	51 673	29.7	7.2	1.4	1.8
	ÁREA II	26 951	38 395	38 724	43.7	0.9	1.0	1.4
	PRODUÇÃO	10 364	18 673	19 632	89.4	5.1	0.4	0.6
	REND. MÉDIO	385	486	507	31.7	4.3	--	--
PARAÍBA	ÁREA I	73 993	87 704	87 704	18.5	0.0	2.6	3.1
	ÁREA II	65 512	82 700	82 700	26.2	0.0	2.4	3.0
	PRODUÇÃO	23 107	33 066	33 066	43.1	0.0	0.8	1.1
	REND. MÉDIO	353	400	400	13.3	0.0	--	--
PERNAMBUCO	ÁREA I	185 291	194 505	194 505	5.0	0.0	6.5	6.9
	ÁREA II	135 202	175 703	175 703	30.0	0.0	5.0	6.3
	PRODUÇÃO	70 666	111 940	111 940	58.4	0.0	2.5	3.7
	REND. MÉDIO	523	637	637	21.8	0.0	--	--
ALAGOAS	ÁREA I	41 217	39 052	29 818	-27.7	-23.6	1.5	1.1
	ÁREA II	25 591	39 052	25 400	-0.7	-35.0	0.9	0.9
	PRODUÇÃO	16 464	23 196	16 237	-1.4	-30.0	0.6	0.5
	REND. MÉDIO	643	594	639	-0.6	7.6	--	--
SERGIPE	ÁREA I	3 771	3 845	3 845	2.0	0.0	0.1	0.1
	ÁREA II	3 131	3 665	3 665	17.1	0.0	0.1	0.1
	PRODUÇÃO	1 356	2 496	2 496	84.1	0.0	0.0	0.1
	REND. MÉDIO	433	681	681	57.3	0.0	--	--
BAHIA	ÁREA I	417 000	417 000	417 000	0.0	0.0	14.7	14.8
	ÁREA II	417 000	417 000	417 000	0.0	0.0	15.3	15.0
	PRODUÇÃO	189 200	243 910	243 910	28.9	0.0	6.8	8.0
	REND. MÉDIO	454	585	585	28.9	0.0	--	--
SUDESTE	ÁREA I	410 049	382 506	388 273	-5.3	1.5	14.5	13.7
	ÁREA II	405 796	377 831	383 578	-5.5	1.5	14.9	13.8
	PRODUÇÃO	757 382	717 622	721 586	-4.7	0.6	27.3	23.6
	REND. MÉDIO	1 866	1 899	1 881	0.8	-0.9	--	--
MINAS GERAIS	ÁREA I	310 760	286 204	291 965	-6.0	2.0	11.0	10.3
	ÁREA II	306 560	282 239	288 000	-6.1	2.0	11.3	10.4
	PRODUÇÃO	537 422	471 204	475 191	-11.6	0.8	19.4	15.6
	REND. MÉDIO	1 753	1 670	1 650	-5.9	-1.2	--	--
ESPÍRITO SANTO	ÁREA I	9 804	9 594	9 594	-2.1	0.0	0.3	0.3
	ÁREA II	9 804	9 594	9 574	-2.3	-0.2	0.4	0.3
	PRODUÇÃO	9 917	9 854	9 824	-0.9	-0.3	0.4	0.3
	REND. MÉDIO	1 012	1 027	1 026	1.4	-0.1	--	--
RIO DE JANEIRO	ÁREA I	1 036	875	881	-15.0	0.7	0.0	0.0
	ÁREA II	1 006	875	881	-12.4	0.7	0.0	0.0
	PRODUÇÃO	1 154	1 237	1 244	7.8	0.6	0.0	0.0
	REND. MÉDIO	1 147	1 414	1 412	23.1	-0.1	--	--
SÃO PAULO	ÁREA I	88 449	85 833	85 833	-3.0	0.0	3.1	3.0
	ÁREA II	88 426	85 123	85 123	-3.7	0.0	3.3	3.1
	PRODUÇÃO	208 889	235 327	235 327	12.7	0.0	7.5	7.7
	REND. MÉDIO	2 362	2 765	2 765	17.1	0.0	--	--

FEIJÃO (em grão) - TOTAL

Agosto 2022

GRANDES REGIÕES E UNIDADES DA FEDERAÇÃO	VARIÁVEL	SAFRA 2021	SAFRA 2022		VARIÇÃO (%)		PARTICIPAÇÃO	
			JULHO	AGOSTO	ANUAL	MENSAL	SAFRA 2021	SAFRA 2022
SUL	ÁREA I	546 884	602 894	602 894	10.2	0.0	19.3	21.3
	ÁREA II	546 204	602 377	602 377	10.3	0.0	20.1	21.7
	PRODUÇÃO	731 593	941 865	941 165	28.6	-0.1	26.4	30.8
	REND. MÉDIO	1 339	1 564	1 562	16.7	-0.1	--	--
PARANÁ	ÁREA I	426 400	478 000	478 000	12.1	0.0	15.1	16.9
	ÁREA II	426 400	478 000	478 000	12.1	0.0	15.7	17.2
	PRODUÇÃO	544 100	757 100	756 400	39.0	-0.1	19.6	24.8
	REND. MÉDIO	1 276	1 584	1 582	24.0	-0.1	--	--
SANTA CATARINA	ÁREA I	59 437	62 500	62 500	5.2	0.0	2.1	2.2
	ÁREA II	59 434	62 500	62 500	5.2	0.0	2.2	2.2
	PRODUÇÃO	97 857	99 330	99 330	1.5	0.0	3.5	3.3
	REND. MÉDIO	1 646	1 589	1 589	-3.5	0.0	--	--
RIO GRANDE DO SUL	ÁREA I	61 047	62 394	62 394	2.2	0.0	2.2	2.2
	ÁREA II	60 370	61 877	61 877	2.5	0.0	2.2	2.2
	PRODUÇÃO	89 636	85 435	85 435	-4.7	0.0	3.2	2.8
	REND. MÉDIO	1 485	1 381	1 381	-7.0	0.0	--	--
CENTRO-OESTE	ÁREA I	396 266	335 327	335 076	-15.4	-0.1	14.0	11.9
	ÁREA II	385 932	335 313	335 062	-13.2	-0.1	14.2	12.1
	PRODUÇÃO	700 938	661 599	660 971	-5.7	-0.1	25.2	21.7
	REND. MÉDIO	1 816	1 973	1 973	8.6	0.0	--	--
MATO GROSSO DO SUL	ÁREA I	20 004	12 924	12 924	-35.4	0.0	0.7	0.5
	ÁREA II	9 670	12 910	12 910	33.5	0.0	0.4	0.5
	PRODUÇÃO	12 057	19 819	19 819	64.4	0.0	0.4	0.6
	REND. MÉDIO	1 247	1 535	1 535	23.1	0.0	--	--
MATO GROSSO	ÁREA I	241 336	177 852	177 852	-26.3	0.0	8.5	6.3
	ÁREA II	241 336	177 852	177 852	-26.3	0.0	8.9	6.4
	PRODUÇÃO	355 006	272 714	272 714	-23.2	0.0	12.8	8.9
	REND. MÉDIO	1 471	1 533	1 533	4.2	0.0	--	--
GOIÁS	ÁREA I	125 326	128 451	128 200	2.3	-0.2	4.4	4.5
	ÁREA II	125 326	128 451	128 200	2.3	-0.2	4.6	4.6
	PRODUÇÃO	306 635	321 546	320 918	4.7	-0.2	11.0	10.5
	REND. MÉDIO	2 447	2 503	2 503	2.3	0.0	--	--
DISTRITO FEDERAL	ÁREA I	9 600	16 100	16 100	67.7	0.0	0.3	0.6
	ÁREA II	9 600	16 100	16 100	67.7	0.0	0.4	0.6
	PRODUÇÃO	27 240	47 520	47 520	74.4	0.0	1.0	1.6
	REND. MÉDIO	2 838	2 952	2 952	4.0	0.0	--	--

Nota - Área (ha), Produção (t) e Rendimento Médio (kg/ha).

Para as Unidades da Federação que, por força do calendário agrícola, ainda não dispõem das estimativas iniciais, os dados correspondem a uma projeção obtida a partir das informações de anos anteriores.

ÁREA I é a área plantada.

ÁREA II é a área colhida ou a ser colhida.

Fonte: IBGE, Diretoria de Pesquisas, Coordenação de Agropecuária, Levantamento Sistemático da Produção Agrícola, Agosto/2022.

FEIJÃO (em grão) 1ª safra

Agosto 2022

GRANDES REGIÕES E UNIDADES DA FEDERAÇÃO	VARIÁVEL	SAFRA 2021	SAFRA 2022		VARIÇÃO (%)		PARTICIPAÇÃO	
			JULHO	AGOSTO	ANUAL	MENSAL	SAFRA 2021	SAFRA 2022
TOTAL	ÁREA I	1 501 953	1 472 097	1 473 330	-1.9	0.1	100.0	100.0
	ÁREA II	1 435 721	1 438 929	1 436 535	0.1	-0.2	100.0	100.0
	PRODUÇÃO	1 156 566	1 117 087	1 100 799	-4.8	-1.5	100.0	100.0
	REND. MÉDIO	806	776	766	-5.0	-1.3	--	--
NORTE	ÁREA I	38 900	40 449	40 433	3.9	-0.0	2.6	2.7
	ÁREA II	38 889	40 448	40 432	4.0	-0.0	2.7	2.8
	PRODUÇÃO	30 661	36 330	36 336	18.5	0.0	2.7	3.3
	REND. MÉDIO	788	898	899	14.1	0.1	--	--
RONDÔNIA	ÁREA I	11 376	15 375	15 359	35.0	-0.1	0.8	1.0
	ÁREA II	11 376	15 375	15 359	35.0	-0.1	0.8	1.1
	PRODUÇÃO	10 371	16 020	16 026	54.5	0.0	0.9	1.5
	REND. MÉDIO	912	1 042	1 043	14.4	0.1	--	--
AMAZONAS	ÁREA I	2 765	2 765	2 765	0.0	0.0	0.2	0.2
	ÁREA II	2 764	2 764	2 764	0.0	0.0	0.2	0.2
	PRODUÇÃO	2 666	2 620	2 620	-1.7	0.0	0.2	0.2
	REND. MÉDIO	965	948	948	-1.8	0.0	--	--
RORAIMA	ÁREA I	2 688	2 688	2 688	0.0	0.0	0.2	0.2
	ÁREA II	2 688	2 688	2 688	0.0	0.0	0.2	0.2
	PRODUÇÃO	1 954	1 954	1 954	0.0	0.0	0.2	0.2
	REND. MÉDIO	727	727	727	0.0	0.0	--	--
PARÁ	ÁREA I	11 025	11 872	11 872	7.7	0.0	0.7	0.8
	ÁREA II	11 015	11 872	11 872	7.8	0.0	0.8	0.8
	PRODUÇÃO	8 670	9 257	9 257	6.8	0.0	0.7	0.8
	REND. MÉDIO	787	780	780	-0.9	0.0	--	--
TOCANTINS	ÁREA I	11 046	7 749	7 749	-29.8	0.0	0.7	0.5
	ÁREA II	11 046	7 749	7 749	-29.8	0.0	0.8	0.5
	PRODUÇÃO	7 000	6 479	6 479	-7.4	0.0	0.6	0.6
	REND. MÉDIO	634	836	836	31.9	0.0	--	--
NORDESTE	ÁREA I	994 276	1 008 070	1 009 313	1.5	0.1	66.2	68.5
	ÁREA II	931 769	979 010	976 626	4.8	-0.2	64.9	68.0
	PRODUÇÃO	313 379	424 999	408 698	30.4	-3.8	27.1	37.1
	REND. MÉDIO	336	434	418	24.4	-3.7	--	--
MARANHÃO	ÁREA I	18 514	18 044	18 044	-2.5	0.0	1.2	1.2
	ÁREA II	18 514	18 044	18 044	-2.5	0.0	1.3	1.3
	PRODUÇÃO	8 964	9 401	9 402	4.9	0.0	0.8	0.9
	REND. MÉDIO	484	521	521	7.6	0.0	--	--
PIAUI	ÁREA I	188 034	189 482	189 482	0.8	0.0	12.5	12.9
	ÁREA II	180 219	187 977	187 977	4.3	0.0	12.6	13.1
	PRODUÇÃO	51 182	67 155	67 155	31.2	0.0	4.4	6.1
	REND. MÉDIO	284	357	357	25.7	0.0	--	--
CEARÁ	ÁREA I	371 890	367 136	364 923	-1.9	-0.6	24.8	24.8
	ÁREA II	371 890	367 136	364 423	-2.0	-0.7	25.9	25.4
	PRODUÇÃO	105 842	121 666	104 405	-1.4	-14.2	9.2	9.5
	REND. MÉDIO	285	331	286	0.4	-13.6	--	--
RIO GRANDE DO NORTE	ÁREA I	39 514	48 117	51 573	30.5	7.2	2.6	3.5
	ÁREA II	26 631	38 295	38 624	45.0	0.9	1.9	2.7
	PRODUÇÃO	9 999	18 565	19 524	95.3	5.2	0.9	1.8
	REND. MÉDIO	375	485	505	34.7	4.1	--	--

FEIJÃO (em grão) 1ª safra

Agosto 2022

GRANDES REGIÕES E UNIDADES DA FEDERAÇÃO	VARIÁVEL	SAFRA 2021	SAFRA 2022		VARIÇÃO (%)		PARTICIPAÇÃO	
			JULHO	AGOSTO	ANUAL	MENSAL	SAFRA 2021	SAFRA 2022
PARAÍBA	ÁREA I	56 494	61 779	61 779	9.4	0.0	3.8	4.2
	ÁREA II	50 481	57 765	57 765	14.4	0.0	3.5	4.0
	PRODUÇÃO	17 167	23 503	23 503	36.9	0.0	1.5	2.1
	REND. MÉDIO	340	407	407	19.7	0.0	--	--
PERNAMBUCO	ÁREA I	92 830	96 512	96 512	4.0	0.0	6.2	6.6
	ÁREA II	57 034	82 793	82 793	45.2	0.0	4.0	5.8
	PRODUÇÃO	17 225	39 139	39 139	127.2	0.0	1.5	3.6
	REND. MÉDIO	302	473	473	56.6	0.0	--	--
BAHIA	ÁREA I	227 000	227 000	227 000	0.0	0.0	15.1	15.4
	ÁREA II	227 000	227 000	227 000	0.0	0.0	15.8	15.8
	PRODUÇÃO	103 000	145 570	145 570	41.3	0.0	8.9	13.2
	REND. MÉDIO	454	641	641	41.2	0.0	--	--
SUDESTE	ÁREA I	189 871	153 398	153 404	-19.2	0.0	12.6	10.4
	ÁREA II	186 658	149 525	149 531	-19.9	0.0	13.0	10.4
	PRODUÇÃO	314 176	225 482	225 489	-28.2	0.0	27.2	20.5
	REND. MÉDIO	1 683	1 508	1 508	-10.4	0.0	--	--
MINAS GERAIS	ÁREA I	134 524	132 258	132 258	-1.7	0.0	9.0	9.0
	ÁREA II	131 334	128 405	128 405	-2.2	0.0	9.1	8.9
	PRODUÇÃO	186 010	181 074	181 074	-2.7	0.0	16.1	16.4
	REND. MÉDIO	1 416	1 410	1 410	-0.4	0.0	--	--
ESPÍRITO SANTO	ÁREA I	4 622	4 735	4 735	2.4	0.0	0.3	0.3
	ÁREA II	4 622	4 735	4 735	2.4	0.0	0.3	0.3
	PRODUÇÃO	5 432	5 535	5 535	1.9	0.0	0.5	0.5
	REND. MÉDIO	1 175	1 169	1 169	-0.5	0.0	--	--
RIO DE JANEIRO	ÁREA I	602	420	426	-29.2	1.4	0.0	0.0
	ÁREA II	602	420	426	-29.2	1.4	0.0	0.0
	PRODUÇÃO	590	571	578	-2.0	1.2	0.1	0.1
	REND. MÉDIO	980	1 360	1 357	38.5	-0.2	--	--
SÃO PAULO	ÁREA I	50 123	15 985	15 985	-68.1	0.0	3.3	1.1
	ÁREA II	50 100	15 965	15 965	-68.1	0.0	3.5	1.1
	PRODUÇÃO	122 144	38 302	38 302	-68.6	0.0	10.6	3.5
	REND. MÉDIO	2 438	2 399	2 399	-1.6	0.0	--	--
SUL	ÁREA I	222 741	204 820	204 820	-8.0	0.0	14.8	13.9
	ÁREA II	222 242	204 600	204 600	-7.9	0.0	15.5	14.2
	PRODUÇÃO	375 103	289 280	289 280	-22.9	0.0	32.4	26.3
	REND. MÉDIO	1 688	1 414	1 414	-16.2	0.0	--	--
PARANÁ	ÁREA I	152 600	139 300	139 300	-8.7	0.0	10.2	9.5
	ÁREA II	152 600	139 300	139 300	-8.7	0.0	10.6	9.7
	PRODUÇÃO	257 000	195 600	195 600	-23.9	0.0	22.2	17.8
	REND. MÉDIO	1 684	1 404	1 404	-16.6	0.0	--	--
SANTA CATARINA	ÁREA I	33 563	33 500	33 500	-0.2	0.0	2.2	2.3
	ÁREA II	33 562	33 500	33 500	-0.2	0.0	2.3	2.3
	PRODUÇÃO	63 856	52 930	52 930	-17.1	0.0	5.5	4.8
	REND. MÉDIO	1 903	1 580	1 580	-17.0	0.0	--	--
RIO GRANDE DO SUL	ÁREA I	36 578	32 020	32 020	-12.5	0.0	2.4	2.2
	ÁREA II	36 080	31 800	31 800	-11.9	0.0	2.5	2.2
	PRODUÇÃO	54 247	40 750	40 750	-24.9	0.0	4.7	3.7
	REND. MÉDIO	1 504	1 281	1 281	-14.8	0.0	--	--

FEIJÃO (em grão) 1ª safra

Agosto 2022

GRANDES REGIÕES E UNIDADES DA FEDERAÇÃO	VARIÁVEL	SAFRA 2021	SAFRA 2022		VARIÇÃO (%)		PARTICIPAÇÃO	
			JULHO	AGOSTO	ANUAL	MENSAL	SAFRA 2021	SAFRA 2022
CENTRO-OESTE	ÁREA I	56 165	65 360	65 360	16.4	0.0	3.7	4.4
	ÁREA II	56 163	65 346	65 346	16.4	0.0	3.9	4.5
	PRODUÇÃO	123 247	140 996	140 996	14.4	0.0	10.7	12.8
	REND. MÉDIO	2 194	2 158	2 158	-1.6	0.0	--	--
MATO GROSSO DO SUL	ÁREA I	386	556	556	44.0	0.0	0.0	0.0
	ÁREA II	384	542	542	41.1	0.0	0.0	0.0
	PRODUÇÃO	590	898	898	52.2	0.0	0.1	0.1
	REND. MÉDIO	1 536	1 657	1 657	7.9	0.0	--	--
MATO GROSSO	ÁREA I	4 366	10 895	10 895	149.5	0.0	0.3	0.7
	ÁREA II	4 366	10 895	10 895	149.5	0.0	0.3	0.8
	PRODUÇÃO	4 206	11 864	11 864	182.1	0.0	0.4	1.1
	REND. MÉDIO	963	1 089	1 089	13.1	0.0	--	--
GOIÁS	ÁREA I	45 413	44 909	44 909	-1.1	0.0	3.0	3.0
	ÁREA II	45 413	44 909	44 909	-1.1	0.0	3.2	3.1
	PRODUÇÃO	102 251	103 934	103 934	1.6	0.0	8.8	9.4
	REND. MÉDIO	2 252	2 314	2 314	2.8	0.0	--	--
DISTRITO FEDERAL	ÁREA I	6 000	9 000	9 000	50.0	0.0	0.4	0.6
	ÁREA II	6 000	9 000	9 000	50.0	0.0	0.4	0.6
	PRODUÇÃO	16 200	24 300	24 300	50.0	0.0	1.4	2.2
	REND. MÉDIO	2 700	2 700	2 700	0.0	0.0	--	--

Nota - Área (ha), Produção (t) e Rendimento Médio (kg/ha).

Para as Unidades da Federação que, por força do calendário agrícola, ainda não dispõem das estimativas iniciais, os dados correspondem a uma projeção obtida a partir das informações de anos anteriores.

ÁREA I é a área plantada.

ÁREA II é a área colhida ou a ser colhida.

Fonte: IBGE, Diretoria de Pesquisas, Coordenação de Agropecuária, Levantamento Sistemático da Produção Agrícola, Agosto/2022.

FEIJÃO (em grão) 2ª safra

Agosto 2022

GRANDES REGIÕES E UNIDADES DA FEDERAÇÃO	VARIÁVEL	SAFRA 2021	SAFRA 2022		VARIÇÃO (%)		PARTICIPAÇÃO	
			JULHO	AGOSTO	ANUAL	MENSAL	SAFRA 2021	SAFRA 2022
TOTAL	ÁREA I	1 113 171	1 126 587	1 117 119	0.4	-0.8	100.0	100.0
	ÁREA II	1 067 582	1 119 418	1 105 512	3.6	-1.2	100.0	100.0
	PRODUÇÃO	1 023 013	1 305 459	1 296 111	26.7	-0.7	100.0	100.0
	REND. MÉDIO	958	1 166	1 172	22.3	0.5	--	--
NORTE	ÁREA I	62 240	62 041	62 941	1.1	1.5	5.6	5.6
	ÁREA II	61 249	61 879	62 779	2.5	1.5	5.7	5.7
	PRODUÇÃO	52 666	54 142	55 222	4.9	2.0	5.1	4.3
	REND. MÉDIO	860	875	880	2.3	0.6	--	--
RONDÔNIA	ÁREA I	-	-	900	0.0	0.0	-	0.1
	ÁREA II	-	-	900	0.0	0.0	-	0.1
	PRODUÇÃO	-	-	1 080	0.0	0.0	-	0.1
	REND. MÉDIO	-	-	1 200	0.0	0.0	--	--
ACRE	ÁREA I	5 221	5 285	5 285	1.2	0.0	0.5	0.5
	ÁREA II	5 211	5 285	5 285	1.4	0.0	0.5	0.5
	PRODUÇÃO	2 871	2 907	2 907	1.3	0.0	0.3	0.2
	REND. MÉDIO	551	550	550	-0.2	0.0	--	--
AMAZONAS	ÁREA I	4 244	4 244	4 244	0.0	0.0	0.4	0.4
	ÁREA II	4 112	4 112	4 112	0.0	0.0	0.4	0.4
	PRODUÇÃO	4 000	4 000	4 000	0.0	0.0	0.4	0.3
	REND. MÉDIO	973	973	973	0.0	0.0	--	--
RORAIMA	ÁREA I	1 884	1 884	1 884	0.0	0.0	0.2	0.2
	ÁREA II	1 854	1 854	1 854	0.0	0.0	0.2	0.2
	PRODUÇÃO	1 546	1 659	1 659	7.3	0.0	0.2	0.1
	REND. MÉDIO	834	895	895	7.3	0.0	--	--
PARÁ	ÁREA I	15 872	15 568	15 568	-1.9	0.0	1.4	1.4
	ÁREA II	15 872	15 568	15 568	-1.9	0.0	1.5	1.4
	PRODUÇÃO	12 021	11 789	11 789	-1.9	0.0	1.2	0.9
	REND. MÉDIO	757	757	757	0.0	0.0	--	--
AMAPÁ	ÁREA I	4 179	1 200	1 200	-71.3	0.0	0.4	0.1
	ÁREA II	4 160	1 200	1 200	-71.2	0.0	0.4	0.1
	PRODUÇÃO	3 820	1 100	1 100	-71.2	0.0	0.4	0.1
	REND. MÉDIO	918	917	917	-0.1	0.0	--	--
TOCANTINS	ÁREA I	30 840	33 860	33 860	9.8	0.0	2.8	3.0
	ÁREA II	30 040	33 860	33 860	12.7	0.0	2.8	3.1
	PRODUÇÃO	28 408	32 687	32 687	15.1	0.0	2.8	2.5
	REND. MÉDIO	946	965	965	2.0	0.0	--	--
NORDESTE	ÁREA I	382 010	397 101	387 551	1.5	-2.4	34.3	34.7
	ÁREA II	348 965	390 848	376 880	8.0	-3.6	32.7	34.1
	PRODUÇÃO	189 160	234 804	227 572	20.3	-3.1	18.5	17.6
	REND. MÉDIO	542	601	604	11.4	0.5	--	--
MARANHÃO	ÁREA I	29 224	29 955	29 955	2.5	0.0	2.6	2.7
	ÁREA II	29 206	29 955	29 955	2.6	0.0	2.7	2.7
	PRODUÇÃO	17 876	18 599	18 629	4.2	0.2	1.7	1.4
	REND. MÉDIO	612	621	622	1.6	0.2	--	--
PIAUI	ÁREA I	3 287	3 594	3 574	8.7	-0.6	0.3	0.3
	ÁREA II	3 287	3 594	3 574	8.7	-0.6	0.3	0.3
	PRODUÇÃO	2 098	2 348	2 338	11.4	-0.4	0.2	0.2
	REND. MÉDIO	638	653	654	2.5	0.2	--	--

FEIJÃO (em grão) 2ª safra

Agosto 2022

GRANDES REGIÕES E UNIDADES DA FEDERAÇÃO	VARIÁVEL	SAFRA 2021	SAFRA 2022		VARIÇÃO (%)		PARTICIPAÇÃO	
			JULHO	AGOSTO	ANUAL	MENSAL	SAFRA 2021	SAFRA 2022
CEARÁ	ÁREA I	4 231	6 637	6 341	49.9	-4.5	0.4	0.6
	ÁREA II	4 231	6 637	6 341	49.9	-4.5	0.4	0.6
	PRODUÇÃO	5 420	7 353	7 060	30.3	-4.0	0.5	0.5
	REND. MÉDIO	1 281	1 108	1 113	-13.1	0.5	--	--
RIO GRANDE DO NORTE	ÁREA I	320	100	100	-68.8	0.0	0.0	0.0
	ÁREA II	320	100	100	-68.8	0.0	0.0	0.0
	PRODUÇÃO	365	108	108	-70.4	0.0	0.0	0.0
	REND. MÉDIO	1 141	1 080	1 080	-5.3	0.0	--	--
PARAÍBA	ÁREA I	17 499	25 925	25 925	48.2	0.0	1.6	2.3
	ÁREA II	15 031	24 935	24 935	65.9	0.0	1.4	2.3
	PRODUÇÃO	5 940	9 563	9 563	61.0	0.0	0.6	0.7
	REND. MÉDIO	395	384	384	-2.8	0.0	--	--
PERNAMBUCO	ÁREA I	92 461	97 993	97 993	6.0	0.0	8.3	8.8
	ÁREA II	78 168	92 910	92 910	18.9	0.0	7.3	8.4
	PRODUÇÃO	53 441	72 801	72 801	36.2	0.0	5.2	5.6
	REND. MÉDIO	684	784	784	14.6	0.0	--	--
ALAGOAS	ÁREA I	41 217	39 052	29 818	-27.7	-23.6	3.7	2.7
	ÁREA II	25 591	39 052	25 400	-0.7	-35.0	2.4	2.3
	PRODUÇÃO	16 464	23 196	16 237	-1.4	-30.0	1.6	1.3
	REND. MÉDIO	643	594	639	-0.6	7.6	--	--
SERGIPE	ÁREA I	3 771	3 845	3 845	2.0	0.0	0.3	0.3
	ÁREA II	3 131	3 665	3 665	17.1	0.0	0.3	0.3
	PRODUÇÃO	1 356	2 496	2 496	84.1	0.0	0.1	0.2
	REND. MÉDIO	433	681	681	57.3	0.0	--	--
BAHIA	ÁREA I	190 000	190 000	190 000	0.0	0.0	17.1	17.0
	ÁREA II	190 000	190 000	190 000	0.0	0.0	17.8	17.2
	PRODUÇÃO	86 200	98 340	98 340	14.1	0.0	8.4	7.6
	REND. MÉDIO	454	518	518	14.1	0.0	--	--
SUDESTE	ÁREA I	129 365	127 999	127 181	-1.7	-0.6	11.6	11.4
	ÁREA II	128 325	127 542	126 704	-1.3	-0.7	12.0	11.5
	PRODUÇÃO	186 706	196 190	193 594	3.7	-1.3	18.3	14.9
	REND. MÉDIO	1 455	1 538	1 528	5.0	-0.7	--	--
MINAS GERAIS	ÁREA I	105 511	102 476	101 658	-3.7	-0.8	9.5	9.1
	ÁREA II	104 501	102 364	101 546	-2.8	-0.8	9.8	9.2
	PRODUÇÃO	145 106	141 209	138 643	-4.5	-1.8	14.2	10.7
	REND. MÉDIO	1 389	1 379	1 365	-1.7	-1.0	--	--
ESPÍRITO SANTO	ÁREA I	5 120	4 822	4 822	-5.8	0.0	0.5	0.4
	ÁREA II	5 120	4 822	4 802	-6.2	-0.4	0.5	0.4
	PRODUÇÃO	4 436	4 290	4 260	-4.0	-0.7	0.4	0.3
	REND. MÉDIO	866	890	887	2.4	-0.3	--	--
RIO DE JANEIRO	ÁREA I	434	455	455	4.8	0.0	0.0	0.0
	ÁREA II	404	455	455	12.6	0.0	0.0	0.0
	PRODUÇÃO	564	666	666	18.1	0.0	0.1	0.1
	REND. MÉDIO	1 396	1 464	1 464	4.9	0.0	--	--
SÃO PAULO	ÁREA I	18 300	20 246	20 246	10.6	0.0	1.6	1.8
	ÁREA II	18 300	19 901	19 901	8.7	0.0	1.7	1.8
	PRODUÇÃO	36 600	50 025	50 025	36.7	0.0	3.6	3.9
	REND. MÉDIO	2 000	2 514	2 514	25.7	0.0	--	--

FEIJÃO (em grão) 2ª safra

Agosto 2022

GRANDES REGIÕES E UNIDADES DA FEDERAÇÃO	VARIÁVEL	SAFRA 2021	SAFRA 2022		VARIÇÃO (%)		PARTICIPAÇÃO	
			JULHO	AGOSTO	ANUAL	MENSAL	SAFRA 2021	SAFRA 2022
SUL	ÁREA I	322 643	397 674	397 674	23.3	0.0	29.0	35.6
	ÁREA II	322 462	397 377	397 377	23.2	0.0	30.2	35.9
	PRODUÇÃO	355 390	652 085	651 485	83.3	-0.1	34.7	50.3
	REND. MÉDIO	1 102	1 641	1 639	48.7	-0.1	--	--
PARANÁ	ÁREA I	272 300	338 300	338 300	24.2	0.0	24.5	30.3
	ÁREA II	272 300	338 300	338 300	24.2	0.0	25.5	30.6
	PRODUÇÃO	286 000	561 000	560 400	95.9	-0.1	28.0	43.2
	REND. MÉDIO	1 050	1 658	1 657	57.8	-0.1	--	--
SANTA CATARINA	ÁREA I	25 874	29 000	29 000	12.1	0.0	2.3	2.6
	ÁREA II	25 872	29 000	29 000	12.1	0.0	2.4	2.6
	PRODUÇÃO	34 001	46 400	46 400	36.5	0.0	3.3	3.6
	REND. MÉDIO	1 314	1 600	1 600	21.8	0.0	--	--
RIO GRANDE DO SUL	ÁREA I	24 469	30 374	30 374	24.1	0.0	2.2	2.7
	ÁREA II	24 290	30 077	30 077	23.8	0.0	2.3	2.7
	PRODUÇÃO	35 389	44 685	44 685	26.3	0.0	3.5	3.4
	REND. MÉDIO	1 457	1 486	1 486	2.0	0.0	--	--
CENTRO-OESTE	ÁREA I	216 913	141 772	141 772	-34.6	0.0	19.5	12.7
	ÁREA II	206 581	141 772	141 772	-31.4	0.0	19.4	12.8
	PRODUÇÃO	239 091	168 238	168 238	-29.6	0.0	23.4	13.0
	REND. MÉDIO	1 157	1 187	1 187	2.6	0.0	--	--
MATO GROSSO DO SUL	ÁREA I	18 763	11 753	11 753	-37.4	0.0	1.7	1.1
	ÁREA II	8 431	11 753	11 753	39.4	0.0	0.8	1.1
	PRODUÇÃO	9 663	17 330	17 330	79.3	0.0	0.9	1.3
	REND. MÉDIO	1 146	1 475	1 475	28.7	0.0	--	--
MATO GROSSO	ÁREA I	177 434	109 378	109 378	-38.4	0.0	15.9	9.8
	ÁREA II	177 434	109 378	109 378	-38.4	0.0	16.6	9.9
	PRODUÇÃO	197 123	115 764	115 764	-41.3	0.0	19.3	8.9
	REND. MÉDIO	1 111	1 058	1 058	-4.8	0.0	--	--
GOIÁS	ÁREA I	20 616	20 541	20 541	-0.4	0.0	1.9	1.8
	ÁREA II	20 616	20 541	20 541	-0.4	0.0	1.9	1.9
	PRODUÇÃO	32 185	35 024	35 024	8.8	0.0	3.1	2.7
	REND. MÉDIO	1 561	1 705	1 705	9.2	0.0	--	--
DISTRITO FEDERAL	ÁREA I	100	100	100	0.0	0.0	0.0	0.0
	ÁREA II	100	100	100	0.0	0.0	0.0	0.0
	PRODUÇÃO	120	120	120	0.0	0.0	0.0	0.0
	REND. MÉDIO	1 200	1 200	1 200	0.0	0.0	--	--

Nota - Área (ha), Produção (t) e Rendimento Médio (kg/ha).

Para as Unidades da Federação que, por força do calendário agrícola, ainda não dispõem das estimativas iniciais, os dados correspondem a uma projeção obtida a partir das informações de anos anteriores.

ÁREA I é a área plantada.

ÁREA II é a área colhida ou a ser colhida.

Fonte: IBGE, Diretoria de Pesquisas, Coordenação de Agropecuária, Levantamento Sistemático da Produção Agrícola, Agosto/2022.

FEIJÃO (em grão) 3ª safra

Agosto 2022

GRANDES REGIÕES E UNIDADES DA FEDERAÇÃO	VARIÁVEL	SAFRA 2021	SAFRA 2022		VARIACÃO (%)		PARTICIPACÃO	
			JULHO	AGOSTO	ANUAL	MENSAL	SAFRA 2021	SAFRA 2022
TOTAL	ÁREA I	215 721	229 924	236 252	9.5	2.8	100.0	100.0
	ÁREA II	215 721	229 579	235 907	9.4	2.8	100.0	100.0
	PRODUÇÃO	596 794	649 587	655 412	9.8	0.9	100.0	100.0
	REND. MÉDIO	2 767	2 829	2 778	0.4	-1.8	--	--
NORTE	ÁREA I	220	220	220	0.0	0.0	0.1	0.1
	ÁREA II	220	220	220	0.0	0.0	0.1	0.1
	PRODUÇÃO	594	772	772	30.0	0.0	0.1	0.1
	REND. MÉDIO	2 700	3 509	3 509	30.0	0.0	--	--
TOCANTINS	ÁREA I	220	220	220	0.0	0.0	0.1	0.1
	ÁREA II	220	220	220	0.0	0.0	0.1	0.1
	PRODUÇÃO	594	772	772	30.0	0.0	0.1	0.1
	REND. MÉDIO	2 700	3 509	3 509	30.0	0.0	--	--
SUDESTE	ÁREA I	90 813	101 109	107 688	18.6	6.5	42.1	45.6
	ÁREA II	90 813	100 764	107 343	18.2	6.5	42.1	45.5
	PRODUÇÃO	256 500	295 950	302 503	17.9	2.2	43.0	46.2
	REND. MÉDIO	2 824	2 937	2 818	-0.2	-4.1	--	--
MINAS GERAIS	ÁREA I	70 725	51 470	58 049	-17.9	12.8	32.8	24.6
	ÁREA II	70 725	51 470	58 049	-17.9	12.8	32.8	24.6
	PRODUÇÃO	206 306	148 921	155 474	-24.6	4.4	34.6	23.7
	REND. MÉDIO	2 917	2 893	2 678	-8.2	-7.4	--	--
ESPÍRITO SANTO	ÁREA I	62	37	37	-40.3	0.0	0.0	0.0
	ÁREA II	62	37	37	-40.3	0.0	0.0	0.0
	PRODUÇÃO	49	29	29	-40.8	0.0	0.0	0.0
	REND. MÉDIO	790	784	784	-0.8	0.0	--	--
SÃO PAULO	ÁREA I	20 026	49 602	49 602	147.7	0.0	9.3	21.0
	ÁREA II	20 026	49 257	49 257	146.0	0.0	9.3	20.9
	PRODUÇÃO	50 145	147 000	147 000	193.1	0.0	8.4	22.4
	REND. MÉDIO	2 504	2 984	2 984	19.2	0.0	--	--
SUL	ÁREA I	1 500	400	400	-73.3	0.0	0.7	0.2
	ÁREA II	1 500	400	400	-73.3	0.0	0.7	0.2
	PRODUÇÃO	1 100	500	400	-63.6	-20.0	0.2	0.1
	REND. MÉDIO	733	1 250	1 000	36.4	-20.0	--	--
PARANÁ	ÁREA I	1 500	400	400	-73.3	0.0	0.7	0.2
	ÁREA II	1 500	400	400	-73.3	0.0	0.7	0.2
	PRODUÇÃO	1 100	500	400	-63.6	-20.0	0.2	0.1
	REND. MÉDIO	733	1 250	1 000	36.4	-20.0	--	--
CENTRO-OESTE	ÁREA I	123 188	128 195	127 944	3.9	-0.2	57.1	54.2
	ÁREA II	123 188	128 195	127 944	3.9	-0.2	57.1	54.2
	PRODUÇÃO	338 600	352 365	351 737	3.9	-0.2	56.7	53.7
	REND. MÉDIO	2 749	2 749	2 749	0.0	0.0	--	--
MATO GROSSO DO SUL	ÁREA I	855	615	615	-28.1	0.0	0.4	0.3
	ÁREA II	855	615	615	-28.1	0.0	0.4	0.3
	PRODUÇÃO	1 804	1 591	1 591	-11.8	0.0	0.3	0.2
	REND. MÉDIO	2 110	2 587	2 587	22.6	0.0	--	--

FEIJÃO (em grão) 3ª safra

Agosto 2022

GRANDES REGIÕES E UNIDADES DA FEDERAÇÃO	VARIÁVEL	SAFRA 2021	SAFRA 2022		VARIÇÃO (%)		PARTICIPAÇÃO	
			JULHO	AGOSTO	ANUAL	MENSAL	SAFRA 2021	SAFRA 2022
MATO GROSSO	ÁREA I	59 536	57 579	57 579	-3.3	0.0	27.6	24.4
	ÁREA II	59 536	57 579	57 579	-3.3	0.0	27.6	24.4
	PRODUÇÃO	153 677	145 086	145 086	-5.6	0.0	25.8	22.1
	REND. MÉDIO	2 581	2 520	2 520	-2.4	0.0	--	--
GOIÁS	ÁREA I	59 297	63 001	62 750	5.8	-0.4	27.5	26.6
	ÁREA II	59 297	63 001	62 750	5.8	-0.4	27.5	26.6
	PRODUÇÃO	172 199	182 588	181 960	5.7	-0.3	28.9	27.8
	REND. MÉDIO	2 904	2 898	2 900	-0.1	0.1	--	--
DISTRITO FEDERAL	ÁREA I	3 500	7 000	7 000	100.0	0.0	1.6	3.0
	ÁREA II	3 500	7 000	7 000	100.0	0.0	1.6	3.0
	PRODUÇÃO	10 920	23 100	23 100	111.5	0.0	1.8	3.5
	REND. MÉDIO	3 120	3 300	3 300	5.8	0.0	--	--

Nota - Área (ha), Produção (t) e Rendimento Médio (kg/ha).

Para as Unidades da Federação que, por força do calendário agrícola, ainda não dispõem das estimativas iniciais, os dados correspondem a uma projeção obtida a partir das informações de anos anteriores.

ÁREA I é a área plantada.

ÁREA II é a área colhida ou a ser colhida.

Fonte: IBGE, Diretoria de Pesquisas, Coordenação de Agropecuária, Levantamento Sistemático da Produção Agrícola, Agosto/2022.

FUMO (em folhas)

Agosto 2022

GRANDES REGIÕES E UNIDADES DA FEDERAÇÃO	VARIÁVEL	SAFRA 2021	SAFRA 2022		VARIACÃO (%)		PARTICIPAÇÃO	
			JULHO	AGOSTO	ANUAL	MENSAL	SAFRA 2021	SAFRA 2022
TOTAL	ÁREA I	338 345	329 757	327 204	-3.3	-0.8	100.0	100.0
	ÁREA II	337 721	329 420	326 716	-3.3	-0.8	100.0	100.0
	PRODUÇÃO	716 356	666 150	664 432	-7.2	-0.3	100.0	100.0
	REND. MÉDIO	2 121	2 022	2 034	-4.1	0.6	--	--
NORTE	ÁREA I	152	152	152	0.0	0.0	0.0	0.0
	ÁREA II	152	152	152	0.0	0.0	0.0	0.0
	PRODUÇÃO	129	135	135	4.7	0.0	0.0	0.0
	REND. MÉDIO	849	888	888	4.6	0.0	--	--
ACRE	ÁREA I	142	142	142	0.0	0.0	0.0	0.0
	ÁREA II	142	142	142	0.0	0.0	0.0	0.0
	PRODUÇÃO	121	127	127	5.0	0.0	0.0	0.0
	REND. MÉDIO	852	894	894	4.9	0.0	--	--
PARÁ	ÁREA I	10	10	10	0.0	0.0	0.0	0.0
	ÁREA II	10	10	10	0.0	0.0	0.0	0.0
	PRODUÇÃO	8	8	8	0.0	0.0	0.0	0.0
	REND. MÉDIO	800	800	800	0.0	0.0	--	--
NORDESTE	ÁREA I	23 445	23 386	20 833	-11.1	-10.9	6.9	6.4
	ÁREA II	23 051	23 386	20 682	-10.3	-11.6	6.8	6.3
	PRODUÇÃO	33 346	29 918	28 200	-15.4	-5.7	4.7	4.2
	REND. MÉDIO	1 447	1 279	1 364	-5.7	6.6	--	--
CEARÁ	ÁREA I	70	65	65	-7.1	0.0	0.0	0.0
	ÁREA II	70	65	65	-7.1	0.0	0.0	0.0
	PRODUÇÃO	54	50	50	-7.4	0.0	0.0	0.0
	REND. MÉDIO	771	769	769	-0.3	0.0	--	--
PERNAMBUCO	ÁREA I	0	0	0	0.0	0.0	-	-
	ÁREA II	0	0	0	0.0	0.0	-	-
	PRODUÇÃO	0	0	0	0.0	0.0	-	-
	REND. MÉDIO	nan	nan	nan	nan	nan	--	--
ALAGOAS	ÁREA I	15 525	15 471	12 918	-16.8	-16.5	4.6	3.9
	ÁREA II	15 131	15 471	12 767	-15.6	-17.5	4.5	3.9
	PRODUÇÃO	21 492	18 868	17 150	-20.2	-9.1	3.0	2.6
	REND. MÉDIO	1 420	1 220	1 343	-5.4	10.1	--	--
BAHIA	ÁREA I	7 850	7 850	7 850	0.0	0.0	2.3	2.4
	ÁREA II	7 850	7 850	7 850	0.0	0.0	2.3	2.4
	PRODUÇÃO	11 800	11 000	11 000	-6.8	0.0	1.6	1.7
	REND. MÉDIO	1 503	1 401	1 401	-6.8	0.0	--	--
SUDESTE	ÁREA I	13	13	13	0.0	0.0	0.0	0.0
	ÁREA II	13	13	13	0.0	0.0	0.0	0.0
	PRODUÇÃO	9	9	9	0.0	0.0	0.0	0.0
	REND. MÉDIO	692	692	692	0.0	0.0	--	--
SÃO PAULO	ÁREA I	13	13	13	0.0	0.0	0.0	0.0
	ÁREA II	13	13	13	0.0	0.0	0.0	0.0
	PRODUÇÃO	9	9	9	0.0	0.0	0.0	0.0
	REND. MÉDIO	692	692	692	0.0	0.0	--	--
SUL	ÁREA I	314 735	306 206	306 206	-2.7	0.0	93.0	93.6
	ÁREA II	314 505	305 869	305 869	-2.7	0.0	93.1	93.6
	PRODUÇÃO	682 872	636 088	636 088	-6.9	0.0	95.3	95.7
	REND. MÉDIO	2 171	2 080	2 080	-4.2	0.0	--	--

FUMO (em folhas)

Agosto 2022

GRANDES REGIÕES E UNIDADES DA FEDERAÇÃO	VARIÁVEL	SAFRA 2021	SAFRA 2022		VARIÇÃO (%)		PARTICIPAÇÃO	
			JULHO	AGOSTO	ANUAL	MENSAL	SAFRA 2021	SAFRA 2022
PARANÁ	ÁREA I	65 300	69 800	69 800	6.9	0.0	19.3	21.3
	ÁREA II	65 300	69 800	69 800	6.9	0.0	19.3	21.4
	PRODUÇÃO	146 700	155 200	155 200	5.8	0.0	20.5	23.4
	REND. MÉDIO	2 247	2 223	2 223	-1.1	0.0	--	--
SANTA CATARINA	ÁREA I	89 718	86 994	86 994	-3.0	0.0	26.5	26.6
	ÁREA II	89 488	86 660	86 660	-3.2	0.0	26.5	26.5
	PRODUÇÃO	191 676	188 014	188 014	-1.9	0.0	26.8	28.3
	REND. MÉDIO	2 142	2 170	2 170	1.3	0.0	--	--
RIO GRANDE DO SUL	ÁREA I	159 717	149 412	149 412	-6.5	0.0	47.2	45.7
	ÁREA II	159 717	149 409	149 409	-6.5	0.0	47.3	45.7
	PRODUÇÃO	344 496	292 874	292 874	-15.0	0.0	48.1	44.1
	REND. MÉDIO	2 157	1 960	1 960	-9.1	0.0	--	--

Nota - Área (ha), Produção (t) e Rendimento Médio (kg/ha).

Para as Unidades da Federação que, por força do calendário agrícola, ainda não dispõem das estimativas iniciais, os dados correspondem a uma projeção obtida a partir das informações de anos anteriores.

ÁREA I é a área plantada.

ÁREA II é a área colhida ou a ser colhida.

Fonte: IBGE, Diretoria de Pesquisas, Coordenação de Agropecuária, Levantamento Sistemático da Produção Agrícola, Agosto/2022.

LARANJA

Agosto 2022

GRANDES REGIÕES E UNIDADES DA FEDERAÇÃO	VARIÁVEL	SAFRA 2021	SAFRA 2022		VARIÇÃO (%)		PARTICIPAÇÃO	
			JULHO	AGOSTO	ANUAL	MENSAL	SAFRA 2021	SAFRA 2022
TOTAL	ÁREA I	596 257	628 810	628 859	5.5	0.0	100.0	100.0
	ÁREA II	585 115	617 213	617 291	5.5	0.0	100.0	100.0
	PRODUÇÃO	16 019 990	16 493 535	16 506 592	3.0	0.1	100.0	100.0
	REND. MÉDIO	27 379	26 723	26 740	-2.3	0.1	--	--
NORTE	ÁREA I	21 635	22 922	22 928	6.0	0.0	3.6	3.6
	ÁREA II	20 964	22 307	22 313	6.4	0.0	3.6	3.6
	PRODUÇÃO	346 091	381 593	381 667	10.3	0.0	2.2	2.3
	REND. MÉDIO	16 509	17 106	17 105	3.6	-0.0	--	--
RONDÔNIA	ÁREA I	501	485	491	-2.0	1.2	0.1	0.1
	ÁREA II	501	485	491	-2.0	1.2	0.1	0.1
	PRODUÇÃO	5 814	5 658	5 732	-1.4	1.3	0.0	0.0
	REND. MÉDIO	11 605	11 666	11 674	0.6	0.1	--	--
ACRE	ÁREA I	508	508	508	0.0	0.0	0.1	0.1
	ÁREA II	483	489	489	1.2	0.0	0.1	0.1
	PRODUÇÃO	6 939	7 083	7 083	2.1	0.0	0.0	0.0
	REND. MÉDIO	14 366	14 485	14 485	0.8	0.0	--	--
AMAZONAS	ÁREA I	4 232	4 232	4 232	0.0	0.0	0.7	0.7
	ÁREA II	3 636	3 636	3 636	0.0	0.0	0.6	0.6
	PRODUÇÃO	79 992	78 294	78 294	-2.1	0.0	0.5	0.5
	REND. MÉDIO	22 000	21 533	21 533	-2.1	0.0	--	--
RORAIMA	ÁREA I	1 857	1 857	1 857	0.0	0.0	0.3	0.3
	ÁREA II	1 857	1 857	1 857	0.0	0.0	0.3	0.3
	PRODUÇÃO	21 888	21 894	21 894	0.0	0.0	0.1	0.1
	REND. MÉDIO	11 787	11 790	11 790	0.0	0.0	--	--
PARÁ	ÁREA I	13 858	15 177	15 177	9.5	0.0	2.3	2.4
	ÁREA II	13 858	15 177	15 177	9.5	0.0	2.4	2.5
	PRODUÇÃO	227 425	264 381	264 381	16.2	0.0	1.4	1.6
	REND. MÉDIO	16 411	17 420	17 420	6.1	0.0	--	--
AMAPÁ	ÁREA I	636	590	590	-7.2	0.0	0.1	0.1
	ÁREA II	586	590	590	0.7	0.0	0.1	0.1
	PRODUÇÃO	3 558	3 620	3 620	1.7	0.0	0.0	0.0
	REND. MÉDIO	6 072	6 136	6 136	1.1	0.0	--	--
TOCANTINS	ÁREA I	43	73	73	69.8	0.0	0.0	0.0
	ÁREA II	43	73	73	69.8	0.0	0.0	0.0
	PRODUÇÃO	475	663	663	39.6	0.0	0.0	0.0
	REND. MÉDIO	11 047	9 082	9 082	-17.8	0.0	--	--
NORDESTE	ÁREA I	103 750	104 423	104 451	0.7	0.0	17.4	16.6
	ÁREA II	95 251	95 758	95 786	0.6	0.0	16.3	15.5
	PRODUÇÃO	1 170 301	1 169 653	1 179 713	0.8	0.9	7.3	7.1
	REND. MÉDIO	12 286	12 215	12 316	0.2	0.8	--	--
MARANHÃO	ÁREA I	86	81	80	-7.0	-1.2	0.0	0.0
	ÁREA II	86	81	80	-7.0	-1.2	0.0	0.0
	PRODUÇÃO	410	395	390	-4.9	-1.3	0.0	0.0
	REND. MÉDIO	4 767	4 877	4 875	2.3	-0.0	--	--
PIAUÍ	ÁREA I	178	182	182	2.2	0.0	0.0	0.0
	ÁREA II	178	182	182	2.2	0.0	0.0	0.0
	PRODUÇÃO	1 547	1 611	1 611	4.1	0.0	0.0	0.0
	REND. MÉDIO	8 691	8 852	8 852	1.9	0.0	--	--

LARANJA

Agosto 2022

GRANDES REGIÕES E UNIDADES DA FEDERAÇÃO	VARIÁVEL	SAFRA 2021	SAFRA 2022		VARIÇÃO (%)		PARTICIPAÇÃO	
			JULHO	AGOSTO	ANUAL	MENSAL	SAFRA 2021	SAFRA 2022
CEARÁ	ÁREA I	1 094	1 092	1 092	-0.2	0.0	0.2	0.2
	ÁREA II	1 094	1 092	1 092	-0.2	0.0	0.2	0.2
	PRODUÇÃO	9 537	9 382	9 384	-1.6	0.0	0.1	0.1
	REND. MÉDIO	8 718	8 592	8 593	-1.4	0.0	--	--
RIO GRANDE DO NORTE	ÁREA I	100	90	86	-14.0	-4.4	0.0	0.0
	ÁREA II	100	90	86	-14.0	-4.4	0.0	0.0
	PRODUÇÃO	993	821	806	-18.8	-1.8	0.0	0.0
	REND. MÉDIO	9 930	9 122	9 372	-5.6	2.7	--	--
PARAÍBA	ÁREA I	742	786	786	5.9	0.0	0.1	0.1
	ÁREA II	740	786	786	6.2	0.0	0.1	0.1
	PRODUÇÃO	5 115	5 428	5 428	6.1	0.0	0.0	0.0
	REND. MÉDIO	6 912	6 906	6 906	-0.1	0.0	--	--
PERNAMBUCO	ÁREA I	660	723	723	9.5	0.0	0.1	0.1
	ÁREA II	609	674	674	10.7	0.0	0.1	0.1
	PRODUÇÃO	3 664	3 284	3 284	-10.4	0.0	0.0	0.0
	REND. MÉDIO	6 016	4 872	4 872	-19.0	0.0	--	--
ALAGOAS	ÁREA I	11 230	11 714	11 747	4.6	0.3	1.9	1.9
	ÁREA II	11 230	11 714	11 747	4.6	0.3	1.9	1.9
	PRODUÇÃO	137 049	135 797	145 875	6.4	7.4	0.9	0.9
	REND. MÉDIO	12 204	11 593	12 418	1.8	7.1	--	--
SERGIPE	ÁREA I	32 160	32 255	32 255	0.3	0.0	5.4	5.1
	ÁREA II	31 214	31 139	31 139	-0.2	0.0	5.3	5.0
	PRODUÇÃO	377 685	359 386	359 386	-4.8	0.0	2.4	2.2
	REND. MÉDIO	12 100	11 541	11 541	-4.6	0.0	--	--
BAHIA	ÁREA I	57 500	57 500	57 500	0.0	0.0	9.6	9.1
	ÁREA II	50 000	50 000	50 000	0.0	0.0	8.5	8.1
	PRODUÇÃO	634 301	653 549	653 549	3.0	0.0	4.0	4.0
	REND. MÉDIO	12 686	13 071	13 071	3.0	0.0	--	--
SUDESTE	ÁREA I	414 760	445 074	445 079	7.3	0.0	69.6	70.8
	ÁREA II	414 749	444 603	444 637	7.2	0.0	70.9	72.0
	PRODUÇÃO	13 139 320	13 557 917	13 557 997	3.2	0.0	82.0	82.1
	REND. MÉDIO	31 680	30 494	30 492	-3.7	-0.0	--	--
MINAS GERAIS	ÁREA I	38 850	39 414	39 420	1.5	0.0	6.5	6.3
	ÁREA II	38 850	39 393	39 399	1.4	0.0	6.6	6.4
	PRODUÇÃO	980 606	1 097 464	1 097 536	11.9	0.0	6.1	6.6
	REND. MÉDIO	25 241	27 859	27 857	10.4	-0.0	--	--
ESPÍRITO SANTO	ÁREA I	1 542	1 785	1 785	15.8	0.0	0.3	0.3
	ÁREA II	1 535	1 785	1 785	16.3	0.0	0.3	0.3
	PRODUÇÃO	20 173	24 025	24 025	19.1	0.0	0.1	0.1
	REND. MÉDIO	13 142	13 459	13 459	2.4	0.0	--	--
RIO DE JANEIRO	ÁREA I	4 968	4 943	4 942	-0.5	-0.0	0.8	0.8
	ÁREA II	4 964	4 914	4 942	-0.4	0.6	0.8	0.8
	PRODUÇÃO	64 541	65 610	65 618	1.7	0.0	0.4	0.4
	REND. MÉDIO	13 002	13 352	13 278	2.1	-0.6	--	--
SÃO PAULO	ÁREA I	369 400	398 932	398 932	8.0	0.0	62.0	63.4
	ÁREA II	369 400	398 511	398 511	7.9	0.0	63.1	64.6
	PRODUÇÃO	12 074 000	12 370 818	12 370 818	2.5	0.0	75.4	74.9
	REND. MÉDIO	32 685	31 043	31 043	-5.0	0.0	--	--

LARANJA

Agosto 2022

GRANDES REGIÕES E UNIDADES DA FEDERAÇÃO	VARIÁVEL	SAFRA 2021	SAFRA 2022		VARIÇÃO (%)		PARTICIPAÇÃO	
			JULHO	AGOSTO	ANUAL	MENSAL	SAFRA 2021	SAFRA 2022
SUL	ÁREA I	47 488	47 336	47 336	-0.3	0.0	8.0	7.5
	ÁREA II	45 530	45 490	45 490	-0.1	0.0	7.8	7.4
	PRODUÇÃO	1 181 222	1 184 444	1 184 444	0.3	0.0	7.4	7.2
	REND. MÉDIO	25 944	26 037	26 037	0.4	0.0	--	--
PARANÁ	ÁREA I	22 480	22 500	22 500	0.1	0.0	3.8	3.6
	ÁREA II	22 480	22 500	22 500	0.1	0.0	3.8	3.6
	PRODUÇÃO	807 684	800 000	800 000	-1.0	0.0	5.0	4.8
	REND. MÉDIO	35 929	35 556	35 556	-1.0	0.0	--	--
SANTA CATARINA	ÁREA I	1 754	1 761	1 761	0.4	0.0	0.3	0.3
	ÁREA II	1 744	1 761	1 761	1.0	0.0	0.3	0.3
	PRODUÇÃO	27 536	29 937	29 937	8.7	0.0	0.2	0.2
	REND. MÉDIO	15 789	17 000	17 000	7.7	0.0	--	--
RIO GRANDE DO SUL	ÁREA I	23 254	23 075	23 075	-0.8	0.0	3.9	3.7
	ÁREA II	21 306	21 229	21 229	-0.4	0.0	3.6	3.4
	PRODUÇÃO	346 002	354 507	354 507	2.5	0.0	2.2	2.1
	REND. MÉDIO	16 240	16 699	16 699	2.8	0.0	--	--
CENTRO-OESTE	ÁREA I	8 624	9 055	9 065	5.1	0.1	1.4	1.4
	ÁREA II	8 621	9 055	9 065	5.2	0.1	1.5	1.5
	PRODUÇÃO	183 056	199 928	202 771	10.8	1.4	1.1	1.2
	REND. MÉDIO	21 234	22 079	22 369	5.3	1.3	--	--
MATO GROSSO DO SUL	ÁREA I	1 105	1 504	1 504	36.1	0.0	0.2	0.2
	ÁREA II	1 102	1 504	1 504	36.5	0.0	0.2	0.2
	PRODUÇÃO	21 917	35 859	35 859	63.6	0.0	0.1	0.2
	REND. MÉDIO	19 888	23 842	23 842	19.9	0.0	--	--
MATO GROSSO	ÁREA I	485	483	483	-0.4	0.0	0.1	0.1
	ÁREA II	485	483	483	-0.4	0.0	0.1	0.1
	PRODUÇÃO	4 588	4 494	4 494	-2.0	0.0	0.0	0.0
	REND. MÉDIO	9 460	9 304	9 304	-1.6	0.0	--	--
GOIÁS	ÁREA I	6 984	7 018	7 028	0.6	0.1	1.2	1.1
	ÁREA II	6 984	7 018	7 028	0.6	0.1	1.2	1.1
	PRODUÇÃO	155 543	158 565	161 408	3.8	1.8	1.0	1.0
	REND. MÉDIO	22 271	22 594	22 966	3.1	1.6	--	--
DISTRITO FEDERAL	ÁREA I	50	50	50	0.0	0.0	0.0	0.0
	ÁREA II	50	50	50	0.0	0.0	0.0	0.0
	PRODUÇÃO	1 008	1 010	1 010	0.2	0.0	0.0	0.0
	REND. MÉDIO	20 160	20 200	20 200	0.2	0.0	--	--

Nota - Área (ha), Produção (t) e Rendimento Médio (kg/ha).

Para as Unidades da Federação que, por força do calendário agrícola, ainda não dispõem das estimativas iniciais, os dados correspondem a uma projeção obtida a partir das informações de anos anteriores.

ÁREA I é a área plantada.

ÁREA II é a área colhida ou a ser colhida.

Fonte: IBGE, Diretoria de Pesquisas, Coordenação de Agropecuária, Levantamento Sistemático da Produção Agrícola, Agosto/2022.

MANDIOCA

Agosto 2022

GRANDES REGIÕES E UNIDADES DA FEDERAÇÃO	VARIÁVEL	SAFRA 2021	SAFRA 2022		VARIÇÃO (%)		PARTICIPAÇÃO	
			JULHO	AGOSTO	ANUAL	MENSAL	SAFRA 2021	SAFRA 2022
TOTAL	ÁREA I	1 280 920	1 293 481	1 296 107	1.2	0.2	100.0	100.0
	ÁREA II	1 232 818	1 245 381	1 247 467	1.2	0.2	100.0	100.0
	PRODUÇÃO	18 496 182	18 125 588	18 174 556	-1.7	0.3	100.0	100.0
	REND. MÉDIO	15 003	14 554	14 569	-2.9	0.1	--	--
NORTE	ÁREA I	464 169	458 435	457 842	-1.4	-0.1	36.2	35.3
	ÁREA II	448 532	443 435	442 842	-1.3	-0.1	36.4	35.5
	PRODUÇÃO	6 594 898	6 472 374	6 456 846	-2.1	-0.2	35.7	35.5
	REND. MÉDIO	14 703	14 596	14 580	-0.8	-0.1	--	--
RONDÔNIA	ÁREA I	18 626	20 058	19 855	6.6	-1.0	1.5	1.5
	ÁREA II	18 626	20 058	19 855	6.6	-1.0	1.5	1.6
	PRODUÇÃO	425 748	430 483	425 027	-0.2	-1.3	2.3	2.3
	REND. MÉDIO	22 858	21 462	21 407	-6.3	-0.3	--	--
ACRE	ÁREA I	22 830	22 430	22 040	-3.5	-1.7	1.8	1.7
	ÁREA II	22 830	22 430	22 040	-3.5	-1.7	1.9	1.8
	PRODUÇÃO	528 810	521 230	511 158	-3.3	-1.9	2.9	2.8
	REND. MÉDIO	23 163	23 238	23 192	0.1	-0.2	--	--
AMAZONAS	ÁREA I	102 162	102 162	102 162	0.0	0.0	8.0	7.9
	ÁREA II	87 250	87 250	87 250	0.0	0.0	7.1	7.0
	PRODUÇÃO	1 047 360	852 867	852 867	-18.6	0.0	5.7	4.7
	REND. MÉDIO	12 004	9 775	9 775	-18.6	0.0	--	--
RORAIMA	ÁREA I	8 119	8 119	8 119	0.0	0.0	0.6	0.6
	ÁREA II	8 119	8 119	8 119	0.0	0.0	0.7	0.7
	PRODUÇÃO	178 960	178 943	178 943	-0.0	0.0	1.0	1.0
	REND. MÉDIO	22 042	22 040	22 040	-0.0	0.0	--	--
PARÁ	ÁREA I	286 594	278 508	278 508	-2.8	0.0	22.4	21.5
	ÁREA II	286 094	278 508	278 508	-2.7	0.0	23.2	22.3
	PRODUÇÃO	4 060 716	4 098 883	4 098 883	0.9	0.0	22.0	22.6
	REND. MÉDIO	14 194	14 717	14 717	3.7	0.0	--	--
AMAPÁ	ÁREA I	10 520	11 250	11 250	6.9	0.0	0.8	0.9
	ÁREA II	10 520	11 250	11 250	6.9	0.0	0.9	0.9
	PRODUÇÃO	113 506	118 230	118 230	4.2	0.0	0.6	0.7
	REND. MÉDIO	10 790	10 509	10 509	-2.6	0.0	--	--
TOCANTINS	ÁREA I	15 318	15 908	15 908	3.9	0.0	1.2	1.2
	ÁREA II	15 093	15 820	15 820	4.8	0.0	1.2	1.3
	PRODUÇÃO	239 798	271 738	271 738	13.3	0.0	1.3	1.5
	REND. MÉDIO	15 888	17 177	17 177	8.1	0.0	--	--
NORDESTE	ÁREA I	413 959	432 781	435 820	5.3	0.7	32.3	33.6
	ÁREA II	391 300	411 026	413 522	5.7	0.6	31.7	33.1
	PRODUÇÃO	3 719 184	4 004 705	4 055 132	9.0	1.3	20.1	22.3
	REND. MÉDIO	9 505	9 743	9 806	3.2	0.6	--	--
MARANHÃO	ÁREA I	55 406	52 237	52 237	-5.7	0.0	4.3	4.0
	ÁREA II	55 406	52 237	52 237	-5.7	0.0	4.5	4.2
	PRODUÇÃO	440 707	419 054	419 217	-4.9	0.0	2.4	2.3
	REND. MÉDIO	7 954	8 022	8 025	0.9	0.0	--	--
PIAUI	ÁREA I	41 527	40 881	40 881	-1.6	0.0	3.2	3.2
	ÁREA II	41 527	40 881	40 881	-1.6	0.0	3.4	3.3
	PRODUÇÃO	405 718	448 189	448 189	10.5	0.0	2.2	2.5
	REND. MÉDIO	9 770	10 963	10 963	12.2	0.0	--	--

MANDIOCA

Agosto 2022

GRANDES REGIÕES E UNIDADES DA FEDERAÇÃO	VARIÁVEL	SAFRA 2021	SAFRA 2022		VARIÇÃO (%)		PARTICIPAÇÃO	
			JULHO	AGOSTO	ANUAL	MENSAL	SAFRA 2021	SAFRA 2022
CEARÁ	ÁREA I	57 145	66 380	66 202	15.8	-0.3	4.5	5.1
	ÁREA II	57 145	66 330	66 152	15.8	-0.3	4.6	5.3
	PRODUÇÃO	560 313	688 085	719 689	28.4	4.6	3.0	4.0
	REND. MÉDIO	9 805	10 374	10 879	11.0	4.9	--	--
RIO GRANDE DO NORTE	ÁREA I	20 892	29 038	29 038	39.0	0.0	1.6	2.2
	ÁREA II	19 872	27 629	27 629	39.0	0.0	1.6	2.2
	PRODUÇÃO	203 895	199 528	199 528	-2.1	0.0	1.1	1.1
	REND. MÉDIO	10 260	7 222	7 222	-29.6	0.0	--	--
PARAÍBA	ÁREA I	15 060	15 363	15 363	2.0	0.0	1.2	1.2
	ÁREA II	14 921	15 325	15 325	2.7	0.0	1.2	1.2
	PRODUÇÃO	134 658	152 584	152 584	13.3	0.0	0.7	0.8
	REND. MÉDIO	9 025	9 957	9 957	10.3	0.0	--	--
PERNAMBUCO	ÁREA I	43 584	50 271	50 271	15.3	0.0	3.4	3.9
	ÁREA II	41 752	49 453	49 453	18.4	0.0	3.4	4.0
	PRODUÇÃO	435 695	599 570	599 570	37.6	0.0	2.4	3.3
	REND. MÉDIO	10 435	12 124	12 124	16.2	0.0	--	--
ALAGOAS	ÁREA I	41 395	39 661	42 878	3.6	8.1	3.2	3.3
	ÁREA II	41 167	39 661	42 335	2.8	6.7	3.3	3.4
	PRODUÇÃO	527 181	489 843	508 503	-3.5	3.8	2.9	2.8
	REND. MÉDIO	12 806	12 351	12 011	-6.2	-2.8	--	--
SERGIPE	ÁREA I	15 950	15 950	15 950	0.0	0.0	1.2	1.2
	ÁREA II	10 510	10 510	10 510	0.0	0.0	0.9	0.8
	PRODUÇÃO	149 515	151 516	151 516	1.3	0.0	0.8	0.8
	REND. MÉDIO	14 226	14 416	14 416	1.3	0.0	--	--
BAHIA	ÁREA I	123 000	123 000	123 000	0.0	0.0	9.6	9.5
	ÁREA II	109 000	109 000	109 000	0.0	0.0	8.8	8.7
	PRODUÇÃO	861 502	856 336	856 336	-0.6	0.0	4.7	4.7
	REND. MÉDIO	7 904	7 856	7 856	-0.6	0.0	--	--
SUDESTE	ÁREA I	115 240	125 423	125 458	8.9	0.0	9.0	9.7
	ÁREA II	115 062	123 655	123 693	7.5	0.0	9.3	9.9
	PRODUÇÃO	2 263 865	2 292 153	2 292 469	1.3	0.0	12.2	12.6
	REND. MÉDIO	19 675	18 537	18 534	-5.8	-0.0	--	--
MINAS GERAIS	ÁREA I	38 837	39 242	39 250	1.1	0.0	3.0	3.0
	ÁREA II	38 813	39 225	39 233	1.1	0.0	3.1	3.1
	PRODUÇÃO	547 238	545 849	546 156	-0.2	0.1	3.0	3.0
	REND. MÉDIO	14 099	13 916	13 921	-1.3	0.0	--	--
ESPÍRITO SANTO	ÁREA I	7 464	7 440	7 440	-0.3	0.0	0.6	0.6
	ÁREA II	7 464	7 440	7 440	-0.3	0.0	0.6	0.6
	PRODUÇÃO	126 960	123 937	123 937	-2.4	0.0	0.7	0.7
	REND. MÉDIO	17 010	16 658	16 658	-2.1	0.0	--	--
RIO DE JANEIRO	ÁREA I	11 939	14 222	14 249	19.3	0.2	0.9	1.1
	ÁREA II	11 785	12 792	12 822	8.8	0.2	1.0	1.0
	PRODUÇÃO	154 667	184 393	184 402	19.2	0.0	0.8	1.0
	REND. MÉDIO	13 124	14 415	14 382	9.6	-0.2	--	--
SÃO PAULO	ÁREA I	57 000	64 519	64 519	13.2	0.0	4.4	5.0
	ÁREA II	57 000	64 198	64 198	12.6	0.0	4.6	5.1
	PRODUÇÃO	1 435 000	1 437 974	1 437 974	0.2	0.0	7.8	7.9
	REND. MÉDIO	25 175	22 399	22 399	-11.0	0.0	--	--

MANDIOCA

Agosto 2022

GRANDES REGIÕES E UNIDADES DA FEDERAÇÃO	VARIÁVEL	SAFRA 2021	SAFRA 2022		VARIÇÃO (%)		PARTICIPAÇÃO	
			JULHO	AGOSTO	ANUAL	MENSAL	SAFRA 2021	SAFRA 2022
SUL	ÁREA I	212 523	202 132	202 032	-4.9	-0.0	16.6	15.6
	ÁREA II	203 065	192 709	192 609	-5.1	-0.1	16.5	15.4
	PRODUÇÃO	4 451 914	3 920 307	3 930 807	-11.7	0.3	24.1	21.6
	REND. MÉDIO	21 924	20 343	20 408	-6.9	0.3	--	--
PARANÁ	ÁREA I	138 700	129 600	129 500	-6.6	-0.1	10.8	10.0
	ÁREA II	138 700	129 600	129 500	-6.6	-0.1	11.3	10.4
	PRODUÇÃO	3 265 600	2 913 900	2 924 400	-10.4	0.4	17.7	16.1
	REND. MÉDIO	23 544	22 484	22 582	-4.1	0.4	--	--
SANTA CATARINA	ÁREA I	16 890	16 981	16 981	0.5	0.0	1.3	1.3
	ÁREA II	16 815	16 981	16 981	1.0	0.0	1.4	1.4
	PRODUÇÃO	343 036	340 008	340 008	-0.9	0.0	1.9	1.9
	REND. MÉDIO	20 401	20 023	20 023	-1.9	0.0	--	--
RIO GRANDE DO SUL	ÁREA I	56 933	55 551	55 551	-2.4	0.0	4.4	4.3
	ÁREA II	47 550	46 128	46 128	-3.0	0.0	3.9	3.7
	PRODUÇÃO	843 278	666 399	666 399	-21.0	0.0	4.6	3.7
	REND. MÉDIO	17 735	14 447	14 447	-18.5	0.0	--	--
CENTRO-OESTE	ÁREA I	75 029	74 710	74 955	-0.1	0.3	5.9	5.8
	ÁREA II	74 859	74 556	74 801	-0.1	0.3	6.1	6.0
	PRODUÇÃO	1 466 321	1 436 049	1 439 302	-1.8	0.2	7.9	7.9
	REND. MÉDIO	19 588	19 261	19 242	-1.8	-0.1	--	--
MATO GROSSO DO SUL	ÁREA I	43 834	43 564	43 564	-0.6	0.0	3.4	3.4
	ÁREA II	43 808	43 563	43 563	-0.6	0.0	3.6	3.5
	PRODUÇÃO	998 344	960 484	960 484	-3.8	0.0	5.4	5.3
	REND. MÉDIO	22 789	22 048	22 048	-3.3	0.0	--	--
MATO GROSSO	ÁREA I	17 864	18 440	18 440	3.2	0.0	1.4	1.4
	ÁREA II	17 720	18 287	18 287	3.2	0.0	1.4	1.5
	PRODUÇÃO	259 776	270 347	270 347	4.1	0.0	1.4	1.5
	REND. MÉDIO	14 660	14 784	14 784	0.8	0.0	--	--
GOIÁS	ÁREA I	12 081	11 456	11 701	-3.1	2.1	0.9	0.9
	ÁREA II	12 081	11 456	11 701	-3.1	2.1	1.0	0.9
	PRODUÇÃO	188 497	185 393	188 646	0.1	1.8	1.0	1.0
	REND. MÉDIO	15 603	16 183	16 122	3.3	-0.4	--	--
DISTRITO FEDERAL	ÁREA I	1 250	1 250	1 250	0.0	0.0	0.1	0.1
	ÁREA II	1 250	1 250	1 250	0.0	0.0	0.1	0.1
	PRODUÇÃO	19 704	19 825	19 825	0.6	0.0	0.1	0.1
	REND. MÉDIO	15 763	15 860	15 860	0.6	0.0	--	--

Nota - Área (ha), Produção (t) e Rendimento Médio (kg/ha).

Para as Unidades da Federação que, por força do calendário agrícola, ainda não dispõem das estimativas iniciais, os dados correspondem a uma projeção obtida a partir das informações de anos anteriores.

ÁREA I é a área plantada.

ÁREA II é a área colhida ou a ser colhida.

Fonte: IBGE, Diretoria de Pesquisas, Coordenação de Agropecuária, Levantamento Sistemático da Produção Agrícola, Agosto/2022.

MILHO (em grão) - TOTAL

Agosto 2022

GRANDES REGIÕES E UNIDADES DA FEDERAÇÃO	VARIÁVEL	SAFRA 2021	SAFRA 2022		VARIACÃO (%)		PARTICIPACÃO	
			JULHO	AGOSTO	ANUAL	MENSAL	SAFRA 2021	SAFRA 2022
TOTAL	ÁREA I	19 704 442	21 276 966	21 283 495	8.0	0.0	100.0	100.0
	ÁREA II	19 294 104	21 166 082	21 181 306	9.8	0.1	100.0	100.0
	PRODUÇÃO	87 787 120	111 490 650	109 928 000	25.2	-1.4	100.0	100.0
	REND. MÉDIO	4 550	5 267	5 190	14.1	-1.5	--	--
NORTE	ÁREA I	1 022 904	1 169 271	1 192 203	16.6	2.0	5.2	5.6
	ÁREA II	1 022 125	1 169 162	1 191 094	16.5	1.9	5.3	5.6
	PRODUÇÃO	3 846 235	4 508 441	4 749 548	23.5	5.3	4.4	4.3
	REND. MÉDIO	3 763	3 856	3 988	6.0	3.4	--	--
RONDÔNIA	ÁREA I	318 446	360 014	380 991	19.6	5.8	1.6	1.8
	ÁREA II	317 778	359 994	379 971	19.6	5.5	1.6	1.8
	PRODUÇÃO	1 355 978	1 561 127	1 790 727	32.1	14.7	1.5	1.6
	REND. MÉDIO	4 267	4 337	4 713	10.5	8.7	--	--
ACRE	ÁREA I	33 610	38 535	40 490	20.5	5.1	0.2	0.2
	ÁREA II	33 610	38 455	40 410	20.2	5.1	0.2	0.2
	PRODUÇÃO	102 858	122 113	133 620	29.9	9.4	0.1	0.1
	REND. MÉDIO	3 060	3 175	3 307	8.1	4.2	--	--
AMAZONAS	ÁREA I	8 655	8 655	8 655	0.0	0.0	0.0	0.0
	ÁREA II	8 655	8 655	8 655	0.0	0.0	0.0	0.0
	PRODUÇÃO	18 746	21 940	21 940	17.0	0.0	0.0	0.0
	REND. MÉDIO	2 166	2 535	2 535	17.0	0.0	--	--
RORAIMA	ÁREA I	11 696	11 696	11 696	0.0	0.0	0.1	0.1
	ÁREA II	11 687	11 687	11 687	0.0	0.0	0.1	0.1
	PRODUÇÃO	47 649	53 371	53 371	12.0	0.0	0.1	0.0
	REND. MÉDIO	4 077	4 567	4 567	12.0	0.0	--	--
PARÁ	ÁREA I	360 916	390 794	390 794	8.3	0.0	1.8	1.8
	ÁREA II	360 916	390 794	390 794	8.3	0.0	1.9	1.8
	PRODUÇÃO	1 128 560	1 177 499	1 177 499	4.3	0.0	1.3	1.1
	REND. MÉDIO	3 127	3 013	3 013	-3.6	0.0	--	--
AMAPÁ	ÁREA I	1 362	2 500	2 500	83.6	0.0	0.0	0.0
	ÁREA II	1 310	2 500	2 500	90.8	0.0	0.0	0.0
	PRODUÇÃO	1 186	2 350	2 350	98.1	0.0	0.0	0.0
	REND. MÉDIO	905	940	940	3.9	0.0	--	--
TOCANTINS	ÁREA I	288 219	357 077	357 077	23.9	0.0	1.5	1.7
	ÁREA II	288 169	357 077	357 077	23.9	0.0	1.5	1.7
	PRODUÇÃO	1 191 258	1 570 041	1 570 041	31.8	0.0	1.4	1.4
	REND. MÉDIO	4 134	4 397	4 397	6.4	0.0	--	--
NORDESTE	ÁREA I	2 765 114	2 969 773	2 969 018	7.4	-0.0	14.0	13.9
	ÁREA II	2 612 710	2 912 155	2 897 823	10.9	-0.5	13.5	13.7
	PRODUÇÃO	8 263 717	9 412 699	9 342 434	13.1	-0.7	9.4	8.5
	REND. MÉDIO	3 163	3 232	3 224	1.9	-0.2	--	--
MARANHÃO	ÁREA I	476 546	505 471	505 281	6.0	-0.0	2.4	2.4
	ÁREA II	476 546	505 471	505 281	6.0	-0.0	2.5	2.4
	PRODUÇÃO	2 251 490	2 236 242	2 234 936	-0.7	-0.1	2.6	2.0
	REND. MÉDIO	4 725	4 424	4 423	-6.4	-0.0	--	--
PIAUI	ÁREA I	521 923	585 197	585 197	12.1	0.0	2.6	2.7
	ÁREA II	505 354	585 050	585 050	15.8	0.0	2.6	2.8
	PRODUÇÃO	2 145 035	2 615 261	2 615 261	21.9	0.0	2.4	2.4
	REND. MÉDIO	4 245	4 470	4 470	5.3	0.0	--	--

MILHO (em grão) - TOTAL

Agosto 2022

GRANDES REGIÕES E UNIDADES DA FEDERAÇÃO	VARIÁVEL	SAFRA 2021	SAFRA 2022		VARIÇÃO (%)		PARTICIPAÇÃO	
			JULHO	AGOSTO	ANUAL	MENSAL	SAFRA 2021	SAFRA 2022
CEARÁ	ÁREA I	557 785	597 431	597 852	7.2	0.1	2.8	2.8
	ÁREA II	557 785	596 951	597 372	7.1	0.1	2.9	2.8
	PRODUÇÃO	415 139	607 918	554 689	33.6	-8.8	0.5	0.5
	REND. MÉDIO	744	1 018	929	24.9	-8.7	--	--
RIO GRANDE DO NORTE	ÁREA I	45 973	63 003	71 263	55.0	13.1	0.2	0.3
	ÁREA II	27 423	45 762	48 435	76.6	5.8	0.1	0.2
	PRODUÇÃO	13 295	25 370	29 206	119.7	15.1	0.0	0.0
	REND. MÉDIO	485	554	603	24.3	8.8	--	--
PARAÍBA	ÁREA I	84 980	100 539	100 539	18.3	0.0	0.4	0.5
	ÁREA II	75 421	97 043	97 043	28.7	0.0	0.4	0.5
	PRODUÇÃO	51 285	79 312	79 312	54.6	0.0	0.1	0.1
	REND. MÉDIO	680	817	817	20.1	0.0	--	--
PERNAMBUCO	ÁREA I	180 708	194 562	194 562	7.7	0.0	0.9	0.9
	ÁREA II	104 424	165 008	165 008	58.0	0.0	0.5	0.8
	PRODUÇÃO	61 885	150 620	150 620	143.4	0.0	0.1	0.1
	REND. MÉDIO	593	913	913	54.0	0.0	--	--
ALAGOAS	ÁREA I	51 986	56 211	46 965	-9.7	-16.4	0.3	0.2
	ÁREA II	30 238	56 211	38 975	28.9	-30.7	0.2	0.2
	PRODUÇÃO	70 490	108 184	88 618	25.7	-18.1	0.1	0.1
	REND. MÉDIO	2 331	1 925	2 274	-2.4	18.1	--	--
SERGIPE	ÁREA I	175 213	167 359	167 359	-4.5	0.0	0.9	0.8
	ÁREA II	165 519	160 659	160 659	-2.9	0.0	0.9	0.8
	PRODUÇÃO	755 098	748 992	748 992	-0.8	0.0	0.9	0.7
	REND. MÉDIO	4 562	4 662	4 662	2.2	0.0	--	--
BAHIA	ÁREA I	670 000	700 000	700 000	4.5	0.0	3.4	3.3
	ÁREA II	670 000	700 000	700 000	4.5	0.0	3.5	3.3
	PRODUÇÃO	2 500 000	2 840 800	2 840 800	13.6	0.0	2.8	2.6
	REND. MÉDIO	3 731	4 058	4 058	8.8	0.0	--	--
SUDESTE	ÁREA I	2 029 644	2 052 448	2 037 779	0.4	-0.7	10.3	9.6
	ÁREA II	1 991 895	2 041 382	2 027 378	1.8	-0.7	10.3	9.6
	PRODUÇÃO	10 618 686	12 479 655	12 029 015	13.3	-3.6	12.1	10.9
	REND. MÉDIO	5 331	6 113	5 933	11.3	-2.9	--	--
MINAS GERAIS	ÁREA I	1 193 395	1 327 940	1 313 271	10.0	-1.1	6.1	6.2
	ÁREA II	1 155 646	1 320 874	1 306 870	13.1	-1.1	6.0	6.2
	PRODUÇÃO	6 787 982	8 297 434	7 846 794	15.6	-5.4	7.7	7.1
	REND. MÉDIO	5 874	6 282	6 004	2.2	-4.4	--	--
ESPÍRITO SANTO	ÁREA I	13 787	14 910	14 910	8.1	0.0	0.1	0.1
	ÁREA II	13 787	14 910	14 910	8.1	0.0	0.1	0.1
	PRODUÇÃO	41 670	47 010	47 010	12.8	0.0	0.0	0.0
	REND. MÉDIO	3 022	3 153	3 153	4.3	0.0	--	--
RIO DE JANEIRO	ÁREA I	2 000	2 603	2 603	30.2	0.0	0.0	0.0
	ÁREA II	2 000	2 603	2 603	30.2	0.0	0.0	0.0
	PRODUÇÃO	7 519	11 606	11 606	54.4	0.0	0.0	0.0
	REND. MÉDIO	3 760	4 459	4 459	18.6	0.0	--	--
SÃO PAULO	ÁREA I	820 462	706 995	706 995	-13.8	0.0	4.2	3.3
	ÁREA II	820 462	702 995	702 995	-14.3	0.0	4.3	3.3
	PRODUÇÃO	3 781 515	4 123 605	4 123 605	9.0	0.0	4.3	3.8
	REND. MÉDIO	4 609	5 866	5 866	27.3	0.0	--	--

MILHO (em grão) - TOTAL

Agosto 2022

GRANDES REGIÕES E UNIDADES DA FEDERAÇÃO	VARIÁVEL	SAFRA 2021	SAFRA 2022		VARIÇÃO (%)		PARTICIPAÇÃO	
			JULHO	AGOSTO	ANUAL	MENSAL	SAFRA 2021	SAFRA 2022
SUL	ÁREA I	4 007 252	4 274 292	4 273 492	6.6	-0.0	20.3	20.1
	ÁREA II	3 999 726	4 262 548	4 261 748	6.6	-0.0	20.7	20.1
	PRODUÇÃO	15 266 460	22 692 830	21 845 330	43.1	-3.7	17.4	19.9
	REND. MÉDIO	3 817	5 324	5 126	34.3	-3.7	--	--
PARANÁ	ÁREA I	2 887 800	3 150 700	3 149 900	9.1	-0.0	14.7	14.8
	ÁREA II	2 887 800	3 150 700	3 149 900	9.1	-0.0	15.0	14.9
	PRODUÇÃO	8 868 200	17 632 800	16 785 300	89.3	-4.8	10.1	15.3
	REND. MÉDIO	3 071	5 596	5 329	73.5	-4.8	--	--
SANTA CATARINA	ÁREA I	339 310	339 257	339 257	-0.0	0.0	1.7	1.6
	ÁREA II	335 844	339 257	339 257	1.0	0.0	1.7	1.6
	PRODUÇÃO	2 006 862	2 054 536	2 054 536	2.4	0.0	2.3	1.9
	REND. MÉDIO	5 976	6 056	6 056	1.3	0.0	--	--
RIO GRANDE DO SUL	ÁREA I	780 142	784 335	784 335	0.5	0.0	4.0	3.7
	ÁREA II	776 082	772 591	772 591	-0.4	0.0	4.0	3.6
	PRODUÇÃO	4 391 398	3 005 494	3 005 494	-31.6	0.0	5.0	2.7
	REND. MÉDIO	5 658	3 890	3 890	-31.2	0.0	--	--
CENTRO-OESTE	ÁREA I	9 879 528	10 811 182	10 811 003	9.4	-0.0	50.1	50.8
	ÁREA II	9 667 648	10 780 835	10 803 263	11.7	0.2	50.1	51.0
	PRODUÇÃO	49 792 022	62 397 025	61 961 673	24.4	-0.7	56.7	56.4
	REND. MÉDIO	5 150	5 788	5 735	11.4	-0.9	--	--
MATO GROSSO DO SUL	ÁREA I	2 150 745	2 359 069	2 359 069	9.7	0.0	10.9	11.1
	ÁREA II	1 957 745	2 353 519	2 353 519	20.2	0.0	10.1	11.1
	PRODUÇÃO	6 541 034	12 113 930	12 113 930	85.2	0.0	7.5	11.0
	REND. MÉDIO	3 341	5 147	5 147	54.1	0.0	--	--
MATO GROSSO	ÁREA I	5 872 081	6 481 704	6 481 704	10.4	0.0	29.8	30.5
	ÁREA II	5 871 081	6 479 514	6 479 514	10.4	0.0	30.4	30.6
	PRODUÇÃO	32 455 544	38 982 675	38 982 675	20.1	0.0	37.0	35.5
	REND. MÉDIO	5 528	6 016	6 016	8.8	0.0	--	--
GOIÁS	ÁREA I	1 796 702	1 904 409	1 904 230	6.0	-0.0	9.1	8.9
	ÁREA II	1 778 822	1 881 802	1 904 230	7.1	1.2	9.2	9.0
	PRODUÇÃO	10 473 244	10 948 820	10 513 468	0.4	-4.0	11.9	9.6
	REND. MÉDIO	5 888	5 818	5 521	-6.2	-5.1	--	--
DISTRITO FEDERAL	ÁREA I	60 000	66 000	66 000	10.0	0.0	0.3	0.3
	ÁREA II	60 000	66 000	66 000	10.0	0.0	0.3	0.3
	PRODUÇÃO	322 200	351 600	351 600	9.1	0.0	0.4	0.3
	REND. MÉDIO	5 370	5 327	5 327	-0.8	0.0	--	--

Nota - Área (ha), Produção (t) e Rendimento Médio (kg/ha).

Para as Unidades da Federação que, por força do calendário agrícola, ainda não dispõem das estimativas iniciais, os dados correspondem a uma projeção obtida a partir das informações de anos anteriores.

ÁREA I é a área plantada.

ÁREA II é a área colhida ou a ser colhida.

Fonte: IBGE, Diretoria de Pesquisas, Coordenação de Agropecuária, Levantamento Sistemático da Produção Agrícola, Agosto/2022.

MILHO (em grão) 1ª safra

Agosto 2022

GRANDES REGIÕES E UNIDADES DA FEDERAÇÃO	VARIÁVEL	SAFRA 2021	SAFRA 2022		VARIÇÃO (%)		PARTICIPAÇÃO	
			JULHO	AGOSTO	ANUAL	MENSAL	SAFRA 2021	SAFRA 2022
TOTAL	ÁREA I	5 081 148	5 403 611	5 411 016	6.5	0.1	100.0	100.0
	ÁREA II	4 959 670	5 340 613	5 343 396	7.7	0.1	100.0	100.0
	PRODUÇÃO	25 662 204	25 751 453	25 842 223	0.7	0.4	100.0	100.0
	REND. MÉDIO	5 174	4 822	4 836	-6.5	0.3	--	--
NORTE	ÁREA I	389 882	403 832	405 302	4.0	0.4	7.7	7.5
	ÁREA II	389 815	403 737	405 207	3.9	0.4	7.9	7.6
	PRODUÇÃO	1 311 944	1 346 869	1 400 202	6.7	4.0	5.1	5.4
	REND. MÉDIO	3 366	3 336	3 456	2.7	3.6	--	--
RONDÔNIA	ÁREA I	63 562	68 085	69 555	9.4	2.2	1.3	1.3
	ÁREA II	63 547	68 070	69 540	9.4	2.2	1.3	1.3
	PRODUÇÃO	270 995	245 456	298 789	10.3	21.7	1.1	1.2
	REND. MÉDIO	4 264	3 606	4 297	0.8	19.2	--	--
ACRE	ÁREA I	28 130	31 150	31 150	10.7	0.0	0.6	0.6
	ÁREA II	28 130	31 070	31 070	10.5	0.0	0.6	0.6
	PRODUÇÃO	78 036	91 480	91 480	17.2	0.0	0.3	0.4
	REND. MÉDIO	2 774	2 944	2 944	6.1	0.0	--	--
AMAZONAS	ÁREA I	8 655	8 655	8 655	0.0	0.0	0.2	0.2
	ÁREA II	8 655	8 655	8 655	0.0	0.0	0.2	0.2
	PRODUÇÃO	18 746	21 940	21 940	17.0	0.0	0.1	0.1
	REND. MÉDIO	2 166	2 535	2 535	17.0	0.0	--	--
RORAIMA	ÁREA I	5 071	5 071	5 071	0.0	0.0	0.1	0.1
	ÁREA II	5 071	5 071	5 071	0.0	0.0	0.1	0.1
	PRODUÇÃO	14 853	14 853	14 853	0.0	0.0	0.1	0.1
	REND. MÉDIO	2 929	2 929	2 929	0.0	0.0	--	--
PARÁ	ÁREA I	170 982	169 930	169 930	-0.6	0.0	3.4	3.1
	ÁREA II	170 982	169 930	169 930	-0.6	0.0	3.4	3.2
	PRODUÇÃO	518 447	523 747	523 747	1.0	0.0	2.0	2.0
	REND. MÉDIO	3 032	3 082	3 082	1.6	0.0	--	--
AMAPÁ	ÁREA I	1 362	2 500	2 500	83.6	0.0	0.0	0.0
	ÁREA II	1 310	2 500	2 500	90.8	0.0	0.0	0.0
	PRODUÇÃO	1 186	2 350	2 350	98.1	0.0	0.0	0.0
	REND. MÉDIO	905	940	940	3.9	0.0	--	--
TOCANTINS	ÁREA I	112 120	118 441	118 441	5.6	0.0	2.2	2.2
	ÁREA II	112 120	118 441	118 441	5.6	0.0	2.3	2.2
	PRODUÇÃO	409 681	447 043	447 043	9.1	0.0	1.6	1.7
	REND. MÉDIO	3 654	3 774	3 774	3.3	0.0	--	--
NORDESTE	ÁREA I	1 913 269	2 066 748	2 075 429	8.5	0.4	37.7	38.4
	ÁREA II	1 815 023	2 022 405	2 025 499	11.6	0.2	36.6	37.9
	PRODUÇÃO	5 562 111	6 401 446	6 352 031	14.2	-0.8	21.7	24.6
	REND. MÉDIO	3 064	3 165	3 136	2.3	-0.9	--	--
MARANHÃO	ÁREA I	272 704	296 888	296 888	8.9	0.0	5.4	5.5
	ÁREA II	272 704	296 888	296 888	8.9	0.0	5.5	5.6
	PRODUÇÃO	1 359 774	1 439 116	1 439 094	5.8	-0.0	5.3	5.6
	REND. MÉDIO	4 986	4 847	4 847	-2.8	0.0	--	--
PIAUI	ÁREA I	426 992	442 832	442 832	3.7	0.0	8.4	8.2
	ÁREA II	410 423	442 685	442 685	7.9	0.0	8.3	8.3
	PRODUÇÃO	1 793 966	1 978 248	1 978 248	10.3	0.0	7.0	7.7
	REND. MÉDIO	4 371	4 469	4 469	2.2	0.0	--	--

MILHO (em grão) 1ª safra

Agosto 2022

GRANDES REGIÕES E UNIDADES DA FEDERAÇÃO	VARIÁVEL	SAFRA 2021	SAFRA 2022		VARIACÃO (%)		PARTICIPAÇÃO	
			JULHO	AGOSTO	ANUAL	MENSAL	SAFRA 2021	SAFRA 2022
CEARÁ	ÁREA I	557 772	597 431	597 852	7.2	0.1	11.0	11.0
	ÁREA II	557 772	596 951	597 372	7.1	0.1	11.2	11.2
	PRODUÇÃO	415 091	607 918	554 689	33.6	-8.8	1.6	2.1
	REND. MÉDIO	744	1 018	929	24.9	-8.7	--	--
RIO GRANDE DO NORTE	ÁREA I	45 973	63 003	71 263	55.0	13.1	0.9	1.3
	ÁREA II	27 423	45 762	48 435	76.6	5.8	0.6	0.9
	PRODUÇÃO	13 295	25 370	29 206	119.7	15.1	0.1	0.1
	REND. MÉDIO	485	554	603	24.3	8.8	--	--
PARAÍBA	ÁREA I	84 980	100 539	100 539	18.3	0.0	1.7	1.9
	ÁREA II	75 421	97 043	97 043	28.7	0.0	1.5	1.8
	PRODUÇÃO	51 285	79 312	79 312	54.6	0.0	0.2	0.3
	REND. MÉDIO	680	817	817	20.1	0.0	--	--
PERNAMBUCO	ÁREA I	114 848	126 055	126 055	9.8	0.0	2.3	2.3
	ÁREA II	61 280	103 076	103 076	68.2	0.0	1.2	1.9
	PRODUÇÃO	28 700	80 682	80 682	181.1	0.0	0.1	0.3
	REND. MÉDIO	468	783	783	67.3	0.0	--	--
BAHIA	ÁREA I	410 000	440 000	440 000	7.3	0.0	8.1	8.1
	ÁREA II	410 000	440 000	440 000	7.3	0.0	8.3	8.2
	PRODUÇÃO	1 900 000	2 190 800	2 190 800	15.3	0.0	7.4	8.5
	REND. MÉDIO	4 634	4 979	4 979	7.4	0.0	--	--
SUDESTE	ÁREA I	1 029 548	1 097 654	1 094 538	6.3	-0.3	20.3	20.2
	ÁREA II	1 013 921	1 091 088	1 088 937	7.4	-0.2	20.4	20.4
	PRODUÇÃO	7 218 096	7 848 902	7 849 453	8.7	0.0	28.1	30.4
	REND. MÉDIO	7 119	7 194	7 208	1.3	0.2	--	--
MINAS GERAIS	ÁREA I	688 040	749 928	746 812	8.5	-0.4	13.5	13.8
	ÁREA II	672 413	743 362	741 211	10.2	-0.3	13.6	13.9
	PRODUÇÃO	4 895 848	5 590 235	5 590 786	14.2	0.0	19.1	21.6
	REND. MÉDIO	7 281	7 520	7 543	3.6	0.3	--	--
ESPÍRITO SANTO	ÁREA I	12 472	13 416	13 416	7.6	0.0	0.2	0.2
	ÁREA II	12 472	13 416	13 416	7.6	0.0	0.3	0.3
	PRODUÇÃO	35 798	39 641	39 641	10.7	0.0	0.1	0.2
	REND. MÉDIO	2 870	2 955	2 955	3.0	0.0	--	--
RIO DE JANEIRO	ÁREA I	1 374	1 814	1 814	32.0	0.0	0.0	0.0
	ÁREA II	1 374	1 814	1 814	32.0	0.0	0.0	0.0
	PRODUÇÃO	4 935	7 223	7 223	46.4	0.0	0.0	0.0
	REND. MÉDIO	3 592	3 982	3 982	10.9	0.0	--	--
SÃO PAULO	ÁREA I	327 662	332 496	332 496	1.5	0.0	6.4	6.1
	ÁREA II	327 662	332 496	332 496	1.5	0.0	6.6	6.2
	PRODUÇÃO	2 281 515	2 211 803	2 211 803	-3.1	0.0	8.9	8.6
	REND. MÉDIO	6 963	6 652	6 652	-4.5	0.0	--	--
SUL	ÁREA I	1 492 152	1 555 592	1 555 592	4.3	0.0	29.4	28.7
	ÁREA II	1 484 626	1 543 848	1 543 848	4.0	0.0	29.9	28.9
	PRODUÇÃO	9 515 060	8 033 230	8 021 930	-15.7	-0.1	37.1	31.0
	REND. MÉDIO	6 409	5 203	5 196	-18.9	-0.1	--	--
PARANÁ	ÁREA I	372 700	432 000	432 000	15.9	0.0	7.3	8.0
	ÁREA II	372 700	432 000	432 000	15.9	0.0	7.5	8.1
	PRODUÇÃO	3 116 800	2 973 200	2 961 900	-5.0	-0.4	12.1	11.5
	REND. MÉDIO	8 363	6 882	6 856	-18.0	-0.4	--	--

MILHO (em grão) 1ª safra

Agosto 2022

GRANDES REGIÕES E UNIDADES DA FEDERAÇÃO	VARIÁVEL	SAFRA 2021	SAFRA 2022		VARIACÃO (%)		PARTICIPACÃO	
			JULHO	AGOSTO	ANUAL	MENSAL	SAFRA 2021	SAFRA 2022
SANTA CATARINA	ÁREA I	339 310	339 257	339 257	-0.0	0.0	6.7	6.3
	ÁREA II	335 844	339 257	339 257	1.0	0.0	6.8	6.3
	PRODUÇÃO	2 006 862	2 054 536	2 054 536	2.4	0.0	7.8	8.0
	REND. MÉDIO	5 976	6 056	6 056	1.3	0.0	--	--
RIO GRANDE DO SUL	ÁREA I	780 142	784 335	784 335	0.5	0.0	15.4	14.5
	ÁREA II	776 082	772 591	772 591	-0.4	0.0	15.6	14.5
	PRODUÇÃO	4 391 398	3 005 494	3 005 494	-31.6	0.0	17.1	11.6
	REND. MÉDIO	5 658	3 890	3 890	-31.2	0.0	--	--
CENTRO-OESTE	ÁREA I	256 297	279 785	280 155	9.3	0.1	5.0	5.2
	ÁREA II	256 285	279 535	279 905	9.2	0.1	5.2	5.2
	PRODUÇÃO	2 054 993	2 121 006	2 218 607	8.0	4.6	8.0	8.6
	REND. MÉDIO	8 018	7 588	7 926	-1.1	4.5	--	--
MATO GROSSO DO SUL	ÁREA I	15 367	24 472	24 472	59.3	0.0	0.3	0.5
	ÁREA II	15 355	24 222	24 222	57.7	0.0	0.3	0.5
	PRODUÇÃO	131 147	207 927	207 927	58.5	0.0	0.5	0.8
	REND. MÉDIO	8 541	8 584	8 584	0.5	0.0	--	--
MATO GROSSO	ÁREA I	49 161	69 064	69 064	40.5	0.0	1.0	1.3
	ÁREA II	49 161	69 064	69 064	40.5	0.0	1.0	1.3
	PRODUÇÃO	294 133	418 241	418 241	42.2	0.0	1.1	1.6
	REND. MÉDIO	5 983	6 056	6 056	1.2	0.0	--	--
GOIÁS	ÁREA I	176 769	173 249	173 619	-1.8	0.2	3.5	3.2
	ÁREA II	176 769	173 249	173 619	-1.8	0.2	3.6	3.2
	PRODUÇÃO	1 494 713	1 377 838	1 475 439	-1.3	7.1	5.8	5.7
	REND. MÉDIO	8 456	7 953	8 498	0.5	6.9	--	--
DISTRITO FEDERAL	ÁREA I	15 000	13 000	13 000	-13.3	0.0	0.3	0.2
	ÁREA II	15 000	13 000	13 000	-13.3	0.0	0.3	0.2
	PRODUÇÃO	135 000	117 000	117 000	-13.3	0.0	0.5	0.5
	REND. MÉDIO	9 000	9 000	9 000	0.0	0.0	--	--

Nota - Área (ha), Produção (t) e Rendimento Médio (kg/ha).

Para as Unidades da Federação que, por força do calendário agrícola, ainda não dispõem das estimativas iniciais, os dados correspondem a uma projeção obtida a partir das informações de anos anteriores.

ÁREA I é a área plantada.

ÁREA II é a área colhida ou a ser colhida.

Fonte: IBGE, Diretoria de Pesquisas, Coordenação de Agropecuária, Levantamento Sistemático da Produção Agrícola, Agosto/2022.

MILHO (em grão) 2ª safra

Agosto 2022

GRANDES REGIÕES E UNIDADES DA FEDERAÇÃO	VARIÁVEL	SAFRA 2021	SAFRA 2022		VARIÇÃO (%)		PARTICIPAÇÃO	
			JULHO	AGOSTO	ANUAL	MENSAL	SAFRA 2021	SAFRA 2022
TOTAL	ÁREA I	14 623 294	15 873 355	15 872 479	8.5	-0.0	100.0	100.0
	ÁREA II	14 334 434	15 825 469	15 837 910	10.5	0.1	100.0	100.0
	PRODUÇÃO	62 124 916	85 739 197	84 085 777	35.3	-1.9	100.0	100.0
	REND. MÉDIO	4 334	5 418	5 309	22.5	-2.0	--	--
NORTE	ÁREA I	633 022	765 439	786 901	24.3	2.8	4.3	5.0
	ÁREA II	632 310	765 425	785 887	24.3	2.7	4.4	5.0
	PRODUÇÃO	2 534 291	3 161 572	3 349 346	32.2	5.9	4.1	4.0
	REND. MÉDIO	4 008	4 130	4 262	6.3	3.2	--	--
RONDÔNIA	ÁREA I	254 884	291 929	311 436	22.2	6.7	1.7	2.0
	ÁREA II	254 231	291 924	310 431	22.1	6.3	1.8	2.0
	PRODUÇÃO	1 084 983	1 315 671	1 491 938	37.5	13.4	1.7	1.8
	REND. MÉDIO	4 268	4 507	4 806	12.6	6.6	--	--
ACRE	ÁREA I	5 480	7 385	9 340	70.4	26.5	0.0	0.1
	ÁREA II	5 480	7 385	9 340	70.4	26.5	0.0	0.1
	PRODUÇÃO	24 822	30 633	42 140	69.8	37.6	0.0	0.1
	REND. MÉDIO	4 530	4 148	4 512	-0.4	8.8	--	--
RORAIMA	ÁREA I	6 625	6 625	6 625	0.0	0.0	0.0	0.0
	ÁREA II	6 616	6 616	6 616	0.0	0.0	0.0	0.0
	PRODUÇÃO	32 796	38 518	38 518	17.4	0.0	0.1	0.0
	REND. MÉDIO	4 957	5 822	5 822	17.5	0.0	--	--
PARÁ	ÁREA I	189 934	220 864	220 864	16.3	0.0	1.3	1.4
	ÁREA II	189 934	220 864	220 864	16.3	0.0	1.3	1.4
	PRODUÇÃO	610 113	653 752	653 752	7.2	0.0	1.0	0.8
	REND. MÉDIO	3 212	2 960	2 960	-7.8	0.0	--	--
TOCANTINS	ÁREA I	176 099	238 636	238 636	35.5	0.0	1.2	1.5
	ÁREA II	176 049	238 636	238 636	35.6	0.0	1.2	1.5
	PRODUÇÃO	781 577	1 122 998	1 122 998	43.7	0.0	1.3	1.3
	REND. MÉDIO	4 440	4 706	4 706	6.0	0.0	--	--
NORDESTE	ÁREA I	851 845	903 025	893 589	4.9	-1.0	5.8	5.6
	ÁREA II	797 687	889 750	872 324	9.4	-2.0	5.6	5.5
	PRODUÇÃO	2 701 606	3 011 253	2 990 403	10.7	-0.7	4.3	3.6
	REND. MÉDIO	3 387	3 384	3 428	1.2	1.3	--	--
MARANHÃO	ÁREA I	203 842	208 583	208 393	2.2	-0.1	1.4	1.3
	ÁREA II	203 842	208 583	208 393	2.2	-0.1	1.4	1.3
	PRODUÇÃO	891 716	797 126	795 842	-10.8	-0.2	1.4	0.9
	REND. MÉDIO	4 375	3 822	3 819	-12.7	-0.1	--	--
PIAUI	ÁREA I	94 931	142 365	142 365	50.0	0.0	0.6	0.9
	ÁREA II	94 931	142 365	142 365	50.0	0.0	0.7	0.9
	PRODUÇÃO	351 069	637 013	637 013	81.4	0.0	0.6	0.8
	REND. MÉDIO	3 698	4 475	4 475	21.0	0.0	--	--
CEARÁ	ÁREA I	13	0	0	-100.0	0.0	0.0	-
	ÁREA II	13	0	0	-100.0	0.0	0.0	-
	PRODUÇÃO	48	0	0	-100.0	0.0	0.0	-
	REND. MÉDIO	3 692	nan	nan	nan	nan	--	--
PERNAMBUCO	ÁREA I	65 860	68 507	68 507	4.0	0.0	0.5	0.4
	ÁREA II	43 144	61 932	61 932	43.5	0.0	0.3	0.4
	PRODUÇÃO	33 185	69 938	69 938	110.8	0.0	0.1	0.1
	REND. MÉDIO	769	1 129	1 129	46.8	0.0	--	--

MILHO (em grão) 2ª safra

Agosto 2022

GRANDES REGIÕES E UNIDADES DA FEDERAÇÃO	VARIÁVEL	SAFRA 2021	SAFRA 2022		VARIÇÃO (%)		PARTICIPAÇÃO	
			JULHO	AGOSTO	ANUAL	MENSAL	SAFRA 2021	SAFRA 2022
ALAGOAS	ÁREA I	51 986	56 211	46 965	-9.7	-16.4	0.4	0.3
	ÁREA II	30 238	56 211	38 975	28.9	-30.7	0.2	0.2
	PRODUÇÃO	70 490	108 184	88 618	25.7	-18.1	0.1	0.1
	REND. MÉDIO	2 331	1 925	2 274	-2.4	18.1	--	--
SERGIPE	ÁREA I	175 213	167 359	167 359	-4.5	0.0	1.2	1.1
	ÁREA II	165 519	160 659	160 659	-2.9	0.0	1.2	1.0
	PRODUÇÃO	755 098	748 992	748 992	-0.8	0.0	1.2	0.9
	REND. MÉDIO	4 562	4 662	4 662	2.2	0.0	--	--
BAHIA	ÁREA I	260 000	260 000	260 000	0.0	0.0	1.8	1.6
	ÁREA II	260 000	260 000	260 000	0.0	0.0	1.8	1.6
	PRODUÇÃO	600 000	650 000	650 000	8.3	0.0	1.0	0.8
	REND. MÉDIO	2 308	2 500	2 500	8.3	0.0	--	--
SUDESTE	ÁREA I	1 000 096	954 794	943 241	-5.7	-1.2	6.8	5.9
	ÁREA II	977 974	950 294	938 441	-4.0	-1.2	6.8	5.9
	PRODUÇÃO	3 400 590	4 630 753	4 179 562	22.9	-9.7	5.5	5.0
	REND. MÉDIO	3 477	4 873	4 454	28.1	-8.6	--	--
MINAS GERAIS	ÁREA I	505 355	578 012	566 459	12.1	-2.0	3.5	3.6
	ÁREA II	483 233	577 512	565 659	17.1	-2.1	3.4	3.6
	PRODUÇÃO	1 892 134	2 707 199	2 256 008	19.2	-16.7	3.0	2.7
	REND. MÉDIO	3 916	4 688	3 988	1.8	-14.9	--	--
ESPÍRITO SANTO	ÁREA I	1 315	1 494	1 494	13.6	0.0	0.0	0.0
	ÁREA II	1 315	1 494	1 494	13.6	0.0	0.0	0.0
	PRODUÇÃO	5 872	7 369	7 369	25.5	0.0	0.0	0.0
	REND. MÉDIO	4 465	4 932	4 932	10.5	0.0	--	--
RIO DE JANEIRO	ÁREA I	626	789	789	26.0	0.0	0.0	0.0
	ÁREA II	626	789	789	26.0	0.0	0.0	0.0
	PRODUÇÃO	2 584	4 383	4 383	69.6	0.0	0.0	0.0
	REND. MÉDIO	4 128	5 555	5 555	34.6	0.0	--	--
SÃO PAULO	ÁREA I	492 800	374 499	374 499	-24.0	0.0	3.4	2.4
	ÁREA II	492 800	370 499	370 499	-24.8	0.0	3.4	2.3
	PRODUÇÃO	1 500 000	1 911 802	1 911 802	27.5	0.0	2.4	2.3
	REND. MÉDIO	3 044	5 160	5 160	69.5	0.0	--	--
SUL	ÁREA I	2 515 100	2 718 700	2 717 900	8.1	-0.0	17.2	17.1
	ÁREA II	2 515 100	2 718 700	2 717 900	8.1	-0.0	17.5	17.2
	PRODUÇÃO	5 751 400	14 659 600	13 823 400	140.3	-5.7	9.3	16.4
	REND. MÉDIO	2 287	5 392	5 086	122.4	-5.7	--	--
PARANÁ	ÁREA I	2 515 100	2 718 700	2 717 900	8.1	-0.0	17.2	17.1
	ÁREA II	2 515 100	2 718 700	2 717 900	8.1	-0.0	17.5	17.2
	PRODUÇÃO	5 751 400	14 659 600	13 823 400	140.3	-5.7	9.3	16.4
	REND. MÉDIO	2 287	5 392	5 086	122.4	-5.7	--	--
CENTRO-OESTE	ÁREA I	9 623 231	10 531 397	10 530 848	9.4	-0.0	65.8	66.3
	ÁREA II	9 411 363	10 501 300	10 523 358	11.8	0.2	65.7	66.4
	PRODUÇÃO	47 737 029	60 276 019	59 743 066	25.2	-0.9	76.8	71.1
	REND. MÉDIO	5 072	5 740	5 677	11.9	-1.1	--	--
MATO GROSSO DO SUL	ÁREA I	2 135 378	2 334 597	2 334 597	9.3	0.0	14.6	14.7
	ÁREA II	1 942 390	2 329 297	2 329 297	19.9	0.0	13.6	14.7
	PRODUÇÃO	6 409 887	11 906 003	11 906 003	85.7	0.0	10.3	14.2
	REND. MÉDIO	3 300	5 111	5 111	54.9	0.0	--	--

MILHO (em grão) 2ª safra

Agosto 2022

GRANDES REGIÕES E UNIDADES DA FEDERAÇÃO	VARIÁVEL	SAFRA 2021	SAFRA 2022		VARIÇÃO (%)		PARTICIPAÇÃO	
			JULHO	AGOSTO	ANUAL	MENSAL	SAFRA 2021	SAFRA 2022
MATO GROSSO	ÁREA I	5 822 920	6 412 640	6 412 640	10.1	0.0	39.8	40.4
	ÁREA II	5 821 920	6 410 450	6 410 450	10.1	0.0	40.6	40.5
	PRODUÇÃO	32 161 411	38 564 434	38 564 434	19.9	0.0	51.8	45.9
	REND. MÉDIO	5 524	6 016	6 016	8.9	0.0	--	--
GOIÁS	ÁREA I	1 619 933	1 731 160	1 730 611	6.8	-0.0	11.1	10.9
	ÁREA II	1 602 053	1 708 553	1 730 611	8.0	1.3	11.2	10.9
	PRODUÇÃO	8 978 531	9 570 982	9 038 029	0.7	-5.6	14.5	10.7
	REND. MÉDIO	5 604	5 602	5 222	-6.8	-6.8	--	--
DISTRITO FEDERAL	ÁREA I	45 000	53 000	53 000	17.8	0.0	0.3	0.3
	ÁREA II	45 000	53 000	53 000	17.8	0.0	0.3	0.3
	PRODUÇÃO	187 200	234 600	234 600	25.3	0.0	0.3	0.3
	REND. MÉDIO	4 160	4 426	4 426	6.4	0.0	--	--

Nota - Área (ha), Produção (t) e Rendimento Médio (kg/ha).

Para as Unidades da Federação que, por força do calendário agrícola, ainda não dispõem das estimativas iniciais, os dados correspondem a uma projeção obtida a partir das informações de anos anteriores.

ÁREA I é a área plantada.

ÁREA II é a área colhida ou a ser colhida.

Fonte: IBGE, Diretoria de Pesquisas, Coordenação de Agropecuária, Levantamento Sistemático da Produção Agrícola, Agosto/2022.

SOJA (em grão)

Agosto 2022

GRANDES REGIÕES E UNIDADES DA FEDERAÇÃO	VARIÁVEL	SAFRA 2021	SAFRA 2022		VARIÇÃO (%)		PARTICIPAÇÃO	
			JULHO	AGOSTO	ANUAL	MENSAL	SAFRA 2021	SAFRA 2022
TOTAL	ÁREA I	38 988 530	40 974 798	41 016 027	5.2	0.1	100.0	100.0
	ÁREA II	38 974 763	40 782 819	40 823 998	4.7	0.1	100.0	100.0
	PRODUÇÃO	134 933 704	118 773 245	118 834 511	-11.9	0.1	100.0	100.0
	REND. MÉDIO	3 462	2 912	2 911	-15.9	-0.0	--	--
NORTE	ÁREA I	2 291 482	2 483 715	2 499 433	9.1	0.6	5.9	6.1
	ÁREA II	2 291 267	2 483 715	2 499 433	9.1	0.6	5.9	6.1
	PRODUÇÃO	7 236 774	7 651 336	7 689 949	6.3	0.5	5.4	6.5
	REND. MÉDIO	3 158	3 081	3 077	-2.6	-0.1	--	--
RONDÔNIA	ÁREA I	400 489	473 221	488 939	22.1	3.3	1.0	1.2
	ÁREA II	400 489	473 221	488 939	22.1	3.3	1.0	1.2
	PRODUÇÃO	1 352 087	1 692 260	1 730 873	28.0	2.3	1.0	1.5
	REND. MÉDIO	3 376	3 576	3 540	4.9	-1.0	--	--
ACRE	ÁREA I	7 135	6 050	6 050	-15.2	0.0	0.0	0.0
	ÁREA II	6 935	6 050	6 050	-12.8	0.0	0.0	0.0
	PRODUÇÃO	23 561	20 401	20 401	-13.4	0.0	0.0	0.0
	REND. MÉDIO	3 397	3 372	3 372	-0.7	0.0	--	--
RORAIMA	ÁREA I	24 470	24 470	24 470	0.0	0.0	0.1	0.1
	ÁREA II	24 470	24 470	24 470	0.0	0.0	0.1	0.1
	PRODUÇÃO	53 198	53 247	53 247	0.1	0.0	0.0	0.0
	REND. MÉDIO	2 174	2 176	2 176	0.1	0.0	--	--
PARÁ	ÁREA I	753 761	828 710	828 710	9.9	0.0	1.9	2.0
	ÁREA II	753 761	828 710	828 710	9.9	0.0	1.9	2.0
	PRODUÇÃO	2 232 427	2 498 814	2 498 814	11.9	0.0	1.7	2.1
	REND. MÉDIO	2 962	3 015	3 015	1.8	0.0	--	--
AMAPÁ	ÁREA I	6 715	6 500	6 500	-3.2	0.0	0.0	0.0
	ÁREA II	6 700	6 500	6 500	-3.0	0.0	0.0	0.0
	PRODUÇÃO	17 956	17 225	17 225	-4.1	0.0	0.0	0.0
	REND. MÉDIO	2 680	2 650	2 650	-1.1	0.0	--	--
TOCANTINS	ÁREA I	1 098 912	1 144 764	1 144 764	4.2	0.0	2.8	2.8
	ÁREA II	1 098 912	1 144 764	1 144 764	4.2	0.0	2.8	2.8
	PRODUÇÃO	3 557 545	3 369 389	3 369 389	-5.3	0.0	2.6	2.8
	REND. MÉDIO	3 237	2 943	2 943	-9.1	0.0	--	--
NORDESTE	ÁREA I	3 542 892	3 782 790	3 782 746	6.8	-0.0	9.1	9.2
	ÁREA II	3 542 892	3 782 790	3 782 746	6.8	-0.0	9.1	9.3
	PRODUÇÃO	12 767 795	13 795 631	13 806 810	8.1	0.1	9.5	11.6
	REND. MÉDIO	3 604	3 647	3 650	1.3	0.1	--	--
MARANHÃO	ÁREA I	1 006 173	1 081 262	1 081 281	7.5	0.0	2.6	2.6
	ÁREA II	1 006 173	1 081 262	1 081 281	7.5	0.0	2.6	2.6
	PRODUÇÃO	3 203 304	3 456 970	3 468 243	8.3	0.3	2.4	2.9
	REND. MÉDIO	3 184	3 197	3 208	0.8	0.3	--	--
PIAUI	ÁREA I	832 063	873 142	873 142	4.9	0.0	2.1	2.1
	ÁREA II	832 063	873 142	873 142	4.9	0.0	2.1	2.1
	PRODUÇÃO	2 713 998	3 079 647	3 079 647	13.5	0.0	2.0	2.6
	REND. MÉDIO	3 262	3 527	3 527	8.1	0.0	--	--
CEARÁ	ÁREA I	1 414	2 284	2 284	61.5	0.0	0.0	0.0
	ÁREA II	1 414	2 284	2 284	61.5	0.0	0.0	0.0
	PRODUÇÃO	4 528	7 562	7 704	70.1	1.9	0.0	0.0
	REND. MÉDIO	3 202	3 311	3 373	5.3	1.9	--	--

SOJA (em grão)

Agosto 2022

GRANDES REGIÕES E UNIDADES DA FEDERAÇÃO	VARIÁVEL	SAFRA 2021	SAFRA 2022		VARIÇÃO (%)		PARTICIPAÇÃO	
			JULHO	AGOSTO	ANUAL	MENSAL	SAFRA 2021	SAFRA 2022
ALAGOAS	ÁREA I	3 242	3 102	3 039	-6.3	-2.0	0.0	0.0
	ÁREA II	3 242	3 102	3 039	-6.3	-2.0	0.0	0.0
	PRODUÇÃO	11 965	10 772	10 536	-11.9	-2.2	0.0	0.0
	REND. MÉDIO	3 691	3 473	3 467	-6.1	-0.2	--	--
BAHIA	ÁREA I	1 700 000	1 823 000	1 823 000	7.2	0.0	4.4	4.4
	ÁREA II	1 700 000	1 823 000	1 823 000	7.2	0.0	4.4	4.5
	PRODUÇÃO	6 834 000	7 240 680	7 240 680	6.0	0.0	5.1	6.1
	REND. MÉDIO	4 020	3 972	3 972	-1.2	0.0	--	--
SUDESTE	ÁREA I	3 089 408	3 232 253	3 232 253	4.6	0.0	7.9	7.9
	ÁREA II	3 089 208	3 225 653	3 225 653	4.4	0.0	7.9	7.9
	PRODUÇÃO	11 052 870	11 838 147	11 838 147	7.1	0.0	8.2	10.0
	REND. MÉDIO	3 578	3 670	3 670	2.6	0.0	--	--
MINAS GERAIS	ÁREA I	1 935 108	2 022 682	2 022 682	4.5	0.0	5.0	4.9
	ÁREA II	1 934 908	2 022 682	2 022 682	4.5	0.0	5.0	5.0
	PRODUÇÃO	6 982 170	7 639 648	7 639 648	9.4	0.0	5.2	6.4
	REND. MÉDIO	3 609	3 777	3 777	4.7	0.0	--	--
SÃO PAULO	ÁREA I	1 154 300	1 209 571	1 209 571	4.8	0.0	3.0	2.9
	ÁREA II	1 154 300	1 202 971	1 202 971	4.2	0.0	3.0	2.9
	PRODUÇÃO	4 070 700	4 198 499	4 198 499	3.1	0.0	3.0	3.5
	REND. MÉDIO	3 527	3 490	3 490	-1.0	0.0	--	--
SUL	ÁREA I	12 425 625	12 830 141	12 844 741	3.4	0.1	31.9	31.3
	ÁREA II	12 425 555	12 657 909	12 672 509	2.0	0.1	31.9	31.0
	PRODUÇÃO	42 614 199	23 567 348	23 542 848	-44.8	-0.1	31.6	19.8
	REND. MÉDIO	3 430	1 862	1 858	-45.8	-0.2	--	--
PARANÁ	ÁREA I	5 629 000	5 705 900	5 720 500	1.6	0.3	14.4	13.9
	ÁREA II	5 629 000	5 705 900	5 720 500	1.6	0.3	14.4	14.0
	PRODUÇÃO	19 854 000	12 218 100	12 193 600	-38.6	-0.2	14.7	10.3
	REND. MÉDIO	3 527	2 141	2 132	-39.6	-0.4	--	--
SANTA CATARINA	ÁREA I	689 005	736 571	736 571	6.9	0.0	1.8	1.8
	ÁREA II	688 997	736 371	736 371	6.9	0.0	1.8	1.8
	PRODUÇÃO	2 339 080	2 022 717	2 022 717	-13.5	0.0	1.7	1.7
	REND. MÉDIO	3 395	2 747	2 747	-19.1	0.0	--	--
RIO GRANDE DO SUL	ÁREA I	6 107 620	6 387 670	6 387 670	4.6	0.0	15.7	15.6
	ÁREA II	6 107 558	6 215 638	6 215 638	1.8	0.0	15.7	15.2
	PRODUÇÃO	20 421 119	9 326 531	9 326 531	-54.3	0.0	15.1	7.8
	REND. MÉDIO	3 344	1 500	1 500	-55.1	0.0	--	--
CENTRO-OESTE	ÁREA I	17 639 123	18 645 899	18 656 854	5.8	0.1	45.2	45.5
	ÁREA II	17 625 841	18 632 752	18 643 657	5.8	0.1	45.2	45.7
	PRODUÇÃO	61 262 066	61 920 783	61 956 757	1.1	0.1	45.4	52.1
	REND. MÉDIO	3 476	3 323	3 323	-4.4	0.0	--	--
MATO GROSSO DO SUL	ÁREA I	3 377 042	3 655 185	3 655 185	8.2	0.0	8.7	8.9
	ÁREA II	3 375 260	3 642 642	3 642 642	7.9	0.0	8.7	8.9
	PRODUÇÃO	12 226 648	8 755 939	8 755 939	-28.4	0.0	9.1	7.4
	REND. MÉDIO	3 622	2 404	2 404	-33.6	0.0	--	--

SOJA (em grão)

Agosto 2022

GRANDES REGIÕES E UNIDADES DA FEDERAÇÃO	VARIÁVEL	SAFRA 2021	SAFRA 2022		VARIÇÃO (%)		PARTICIPAÇÃO	
			JULHO	AGOSTO	ANUAL	MENSAL	SAFRA 2021	SAFRA 2022
MATO GROSSO	ÁREA I	10 461 712	10 925 086	10 925 086	4.4	0.0	26.8	26.6
	ÁREA II	10 450 212	10 924 482	10 924 482	4.5	0.0	26.8	26.8
	PRODUÇÃO	35 658 202	38 008 686	38 008 686	6.6	0.0	26.4	32.0
	REND. MÉDIO	3 412	3 479	3 479	2.0	0.0	--	--
GOIÁS	ÁREA I	3 720 369	3 981 428	3 992 383	7.3	0.3	9.5	9.7
	ÁREA II	3 720 369	3 981 428	3 992 333	7.3	0.3	9.5	9.8
	PRODUÇÃO	13 065 216	14 853 038	14 889 012	14.0	0.2	9.7	12.5
	REND. MÉDIO	3 512	3 731	3 729	6.2	-0.1	--	--
DISTRITO FEDERAL	ÁREA I	80 000	84 200	84 200	5.2	0.0	0.2	0.2
	ÁREA II	80 000	84 200	84 200	5.2	0.0	0.2	0.2
	PRODUÇÃO	312 000	303 120	303 120	-2.8	0.0	0.2	0.3
	REND. MÉDIO	3 900	3 600	3 600	-7.7	0.0	--	--

Nota - Área (ha), Produção (t) e Rendimento Médio (kg/ha).

Para as Unidades da Federação que, por força do calendário agrícola, ainda não dispõem das estimativas iniciais, os dados correspondem a uma projeção obtida a partir das informações de anos anteriores.

ÁREA I é a área plantada.

ÁREA II é a área colhida ou a ser colhida.

Fonte: IBGE, Diretoria de Pesquisas, Coordenação de Agropecuária, Levantamento Sistemático da Produção Agrícola, Agosto/2022.

SORGO (em grão)

Agosto 2022

GRANDES REGIÕES E UNIDADES DA FEDERAÇÃO	VARIÁVEL	SAFRA 2021	SAFRA 2022		VARIACÃO (%)		PARTICIPACÃO	
			JULHO	AGOSTO	ANUAL	MENSAL	SAFRA 2021	SAFRA 2022
TOTAL	ÁREA I	868 262	997 536	1 001 421	15.3	0.4	100.0	100.0
	ÁREA II	858 499	995 220	999 123	16.4	0.4	100.0	100.0
	PRODUÇÃO	2 409 724	2 963 658	2 707 963	12.4	-8.6	100.0	100.0
	REND. MÉDIO	2 807	2 978	2 710	-3.5	-9.0	--	--
NORTE	ÁREA I	50 187	76 615	76 615	52.7	0.0	5.8	7.7
	ÁREA II	50 187	76 615	76 615	52.7	0.0	5.8	7.7
	PRODUÇÃO	106 013	156 693	156 693	47.8	0.0	4.4	5.8
	REND. MÉDIO	2 112	2 045	2 045	-3.2	0.0	--	--
PARÁ	ÁREA I	13 593	14 857	14 857	9.3	0.0	1.6	1.5
	ÁREA II	13 593	14 857	14 857	9.3	0.0	1.6	1.5
	PRODUÇÃO	38 706	41 859	41 859	8.1	0.0	1.6	1.5
	REND. MÉDIO	2 847	2 817	2 817	-1.1	0.0	--	--
TOCANTINS	ÁREA I	36 594	61 758	61 758	68.8	0.0	4.2	6.2
	ÁREA II	36 594	61 758	61 758	68.8	0.0	4.3	6.2
	PRODUÇÃO	67 307	114 834	114 834	70.6	0.0	2.8	4.2
	REND. MÉDIO	1 839	1 859	1 859	1.1	0.0	--	--
NORDESTE	ÁREA I	115 486	139 156	139 156	20.5	0.0	13.3	13.9
	ÁREA II	115 176	139 156	139 156	20.8	0.0	13.4	13.9
	PRODUÇÃO	197 933	239 215	239 215	20.9	0.0	8.2	8.8
	REND. MÉDIO	1 719	1 719	1 719	0.0	0.0	--	--
MARANHÃO	ÁREA I	9 963	10 063	10 063	1.0	0.0	1.1	1.0
	ÁREA II	9 963	10 063	10 063	1.0	0.0	1.2	1.0
	PRODUÇÃO	22 655	23 067	23 067	1.8	0.0	0.9	0.9
	REND. MÉDIO	2 274	2 292	2 292	0.8	0.0	--	--
PIAÚÍ	ÁREA I	11 224	35 364	35 364	215.1	0.0	1.3	3.5
	ÁREA II	11 224	35 364	35 364	215.1	0.0	1.3	3.5
	PRODUÇÃO	21 261	75 987	75 987	257.4	0.0	0.9	2.8
	REND. MÉDIO	1 894	2 149	2 149	13.5	0.0	--	--
CEARÁ	ÁREA I	2 900	1 050	1 050	-63.8	0.0	0.3	0.1
	ÁREA II	2 900	1 050	1 050	-63.8	0.0	0.3	0.1
	PRODUÇÃO	10 440	3 202	3 202	-69.3	0.0	0.4	0.1
	REND. MÉDIO	3 600	3 050	3 050	-15.3	0.0	--	--
RIO GRANDE DO NORTE	ÁREA I	620	680	680	9.7	0.0	0.1	0.1
	ÁREA II	520	680	680	30.8	0.0	0.1	0.1
	PRODUÇÃO	461	761	761	65.1	0.0	0.0	0.0
	REND. MÉDIO	887	1 119	1 119	26.2	0.0	--	--
PERNAMBUCO	ÁREA I	325	1 545	1 545	375.4	0.0	0.0	0.2
	ÁREA II	115	1 545	1 545	1243.5	0.0	0.0	0.2
	PRODUÇÃO	24	938	938	3808.3	0.0	0.0	0.0
	REND. MÉDIO	209	607	607	190.4	0.0	--	--
ALAGOAS	ÁREA I	304	304	304	0.0	0.0	0.0	0.0
	ÁREA II	304	304	304	0.0	0.0	0.0	0.0
	PRODUÇÃO	912	480	480	-47.4	0.0	0.0	0.0
	REND. MÉDIO	3 000	1 579	1 579	-47.4	0.0	--	--
BAHIA	ÁREA I	90 150	90 150	90 150	0.0	0.0	10.4	9.0
	ÁREA II	90 150	90 150	90 150	0.0	0.0	10.5	9.0
	PRODUÇÃO	142 180	134 780	134 780	-5.2	0.0	5.9	5.0
	REND. MÉDIO	1 577	1 495	1 495	-5.2	0.0	--	--

SORGO (em grão)

Agosto 2022

GRANDES REGIÕES E UNIDADES DA FEDERAÇÃO	VARIÁVEL	SAFRA 2021	SAFRA 2022		VARIACÃO (%)		PARTICIPACÃO	
			JULHO	AGOSTO	ANUAL	MENSAL	SAFRA 2021	SAFRA 2022
SUDESTE	ÁREA I	261 974	305 114	308 999	18.0	1.3	30.2	30.9
	ÁREA II	256 081	302 888	306 791	19.8	1.3	29.8	30.7
	PRODUÇÃO	743 042	1 008 370	894 794	20.4	-11.3	30.8	33.0
	REND. MÉDIO	2 902	3 329	2 917	0.5	-12.4	--	--
MINAS GERAIS	ÁREA I	211 685	232 058	235 943	11.5	1.7	24.4	23.6
	ÁREA II	205 792	230 632	234 535	14.0	1.7	24.0	23.5
	PRODUÇÃO	565 017	771 957	658 381	16.5	-14.7	23.4	24.3
	REND. MÉDIO	2 746	3 347	2 807	2.2	-16.1	--	--
SÃO PAULO	ÁREA I	50 289	73 056	73 056	45.3	0.0	5.8	7.3
	ÁREA II	50 289	72 256	72 256	43.7	0.0	5.9	7.2
	PRODUÇÃO	178 025	236 413	236 413	32.8	0.0	7.4	8.7
	REND. MÉDIO	3 540	3 272	3 272	-7.6	0.0	--	--
SUL	ÁREA I	2 155	1 560	1 560	-27.6	0.0	0.2	0.2
	ÁREA II	2 155	1 560	1 560	-27.6	0.0	0.3	0.2
	PRODUÇÃO	7 313	3 735	3 735	-48.9	0.0	0.3	0.1
	REND. MÉDIO	3 394	2 394	2 394	-29.5	0.0	--	--
RIO GRANDE DO SUL	ÁREA I	2 155	1 560	1 560	-27.6	0.0	0.2	0.2
	ÁREA II	2 155	1 560	1 560	-27.6	0.0	0.3	0.2
	PRODUÇÃO	7 313	3 735	3 735	-48.9	0.0	0.3	0.1
	REND. MÉDIO	3 394	2 394	2 394	-29.5	0.0	--	--
CENTRO-OESTE	ÁREA I	438 460	475 091	475 091	8.4	0.0	50.5	47.4
	ÁREA II	434 900	475 001	475 001	9.2	0.0	50.7	47.5
	PRODUÇÃO	1 355 423	1 555 645	1 413 526	4.3	-9.1	56.2	52.2
	REND. MÉDIO	3 117	3 275	2 976	-4.5	-9.1	--	--
MATO GROSSO DO SUL	ÁREA I	31 755	71 524	71 524	125.2	0.0	3.7	7.1
	ÁREA II	28 195	71 434	71 434	153.4	0.0	3.3	7.1
	PRODUÇÃO	72 064	227 748	227 748	216.0	0.0	3.0	8.4
	REND. MÉDIO	2 556	3 188	3 188	24.7	0.0	--	--
MATO GROSSO	ÁREA I	49 266	48 058	48 058	-2.5	0.0	5.7	4.8
	ÁREA II	49 266	48 058	48 058	-2.5	0.0	5.7	4.8
	PRODUÇÃO	144 041	132 880	132 880	-7.7	0.0	6.0	4.9
	REND. MÉDIO	2 924	2 765	2 765	-5.4	0.0	--	--
GOIÁS	ÁREA I	348 439	346 509	346 509	-0.6	0.0	40.1	34.6
	ÁREA II	348 439	346 509	346 509	-0.6	0.0	40.6	34.7
	PRODUÇÃO	1 104 218	1 162 617	1 020 498	-7.6	-12.2	45.8	37.7
	REND. MÉDIO	3 169	3 355	2 945	-7.1	-12.2	--	--
DISTRITO FEDERAL	ÁREA I	9 000	9 000	9 000	0.0	0.0	1.0	0.9
	ÁREA II	9 000	9 000	9 000	0.0	0.0	1.0	0.9
	PRODUÇÃO	35 100	32 400	32 400	-7.7	0.0	1.5	1.2
	REND. MÉDIO	3 900	3 600	3 600	-7.7	0.0	--	--

Nota - Área (ha), Produção (t) e Rendimento Médio (kg/ha).

Para as Unidades da Federação que, por força do calendário agrícola, ainda não dispõem das estimativas iniciais, os dados correspondem a uma projeção obtida a partir das informações de anos anteriores.

ÁREA I é a área plantada.

ÁREA II é a área colhida ou a ser colhida.

Fonte: IBGE, Diretoria de Pesquisas, Coordenação de Agropecuária, Levantamento Sistemático da Produção Agrícola, Agosto/2022.

TOMATE

Agosto 2022

GRANDES REGIÕES E UNIDADES DA FEDERAÇÃO	VARIÁVEL	SAFRA 2021	SAFRA 2022		VARIACÃO (%)		PARTICIPACÃO	
			JULHO	AGOSTO	ANUAL	MENSAL	SAFRA 2021	SAFRA 2022
TOTAL	ÁREA I	54 484	51 752	51 720	-5.1	-0.1	100.0	100.0
	ÁREA II	54 267	51 643	51 611	-4.9	-0.1	100.0	100.0
	PRODUÇÃO	3 886 009	3 602 441	3 618 324	-6.9	0.4	100.0	100.0
	REND. MÉDIO	71 609	69 757	70 108	-2.1	0.5	--	--
NORTE	ÁREA I	519	468	468	-9.8	0.0	1.0	0.9
	ÁREA II	519	468	468	-9.8	0.0	1.0	0.9
	PRODUÇÃO	12 203	10 117	10 117	-17.1	0.0	0.3	0.3
	REND. MÉDIO	23 513	21 618	21 618	-8.1	0.0	--	--
RONDÔNIA	ÁREA I	43	39	39	-9.3	0.0	0.1	0.1
	ÁREA II	43	39	39	-9.3	0.0	0.1	0.1
	PRODUÇÃO	1 766	1 360	1 360	-23.0	0.0	0.0	0.0
	REND. MÉDIO	41 070	34 872	34 872	-15.1	0.0	--	--
RORAIMA	ÁREA I	264	264	264	0.0	0.0	0.5	0.5
	ÁREA II	264	264	264	0.0	0.0	0.5	0.5
	PRODUÇÃO	4 689	4 689	4 689	0.0	0.0	0.1	0.1
	REND. MÉDIO	17 761	17 761	17 761	0.0	0.0	--	--
PARÁ	ÁREA I	212	165	165	-22.2	0.0	0.4	0.3
	ÁREA II	212	165	165	-22.2	0.0	0.4	0.3
	PRODUÇÃO	5 748	4 068	4 068	-29.2	0.0	0.1	0.1
	REND. MÉDIO	27 113	24 655	24 655	-9.1	0.0	--	--
NORDESTE	ÁREA I	9 271	9 161	9 130	-1.5	-0.3	17.0	17.7
	ÁREA II	9 160	9 057	9 026	-1.5	-0.3	16.9	17.5
	PRODUÇÃO	476 882	421 065	435 518	-8.7	3.4	12.3	12.0
	REND. MÉDIO	52 061	46 491	48 251	-7.3	3.8	--	--
MARANHÃO	ÁREA I	165	154	154	-6.7	0.0	0.3	0.3
	ÁREA II	165	154	154	-6.7	0.0	0.3	0.3
	PRODUÇÃO	3 194	3 122	3 123	-2.2	0.0	0.1	0.1
	REND. MÉDIO	19 358	20 273	20 279	4.8	0.0	--	--
PIAUI	ÁREA I	186	159	159	-14.5	0.0	0.3	0.3
	ÁREA II	186	159	159	-14.5	0.0	0.3	0.3
	PRODUÇÃO	4 095	4 676	4 676	14.2	0.0	0.1	0.1
	REND. MÉDIO	22 016	29 409	29 409	33.6	0.0	--	--
CEARÁ	ÁREA I	2 332	2 377	2 326	-0.3	-2.1	4.3	4.5
	ÁREA II	2 332	2 377	2 326	-0.3	-2.1	4.3	4.5
	PRODUÇÃO	166 530	149 410	166 322	-0.1	11.3	4.3	4.6
	REND. MÉDIO	71 411	62 857	71 506	0.1	13.8	--	--
RIO GRANDE DO NORTE	ÁREA I	171	206	206	20.5	0.0	0.3	0.4
	ÁREA II	171	151	151	-11.7	0.0	0.3	0.3
	PRODUÇÃO	5 115	4 753	4 753	-7.1	0.0	0.1	0.1
	REND. MÉDIO	29 912	31 477	31 477	5.2	0.0	--	--
PARAÍBA	ÁREA I	523	703	703	34.4	0.0	1.0	1.4
	ÁREA II	503	657	657	30.6	0.0	0.9	1.3
	PRODUÇÃO	14 351	20 369	20 369	41.9	0.0	0.4	0.6
	REND. MÉDIO	28 531	31 003	31 003	8.7	0.0	--	--
PERNAMBUCO	ÁREA I	1 513	1 040	1 040	-31.3	0.0	2.8	2.0
	ÁREA II	1 422	1 037	1 037	-27.1	0.0	2.6	2.0
	PRODUÇÃO	66 572	44 540	44 540	-33.1	0.0	1.7	1.2
	REND. MÉDIO	46 816	42 951	42 951	-8.3	0.0	--	--

TOMATE

Agosto 2022

GRANDES REGIÕES E UNIDADES DA FEDERAÇÃO	VARIÁVEL	SAFRA 2021	SAFRA 2022		VARIACÃO (%)		PARTICIPAÇÃO	
			JULHO	AGOSTO	ANUAL	MENSAL	SAFRA 2021	SAFRA 2022
ALAGOAS	ÁREA I	141	282	302	114.2	7.1	0.3	0.6
	ÁREA II	141	282	302	114.2	7.1	0.3	0.6
	PRODUÇÃO	8 825	16 191	13 731	55.6	-15.2	0.2	0.4
	REND. MÉDIO	62 589	57 415	45 467	-27.4	-20.8	--	--
BAHIA	ÁREA I	4 240	4 240	4 240	0.0	0.0	7.8	8.2
	ÁREA II	4 240	4 240	4 240	0.0	0.0	7.8	8.2
	PRODUÇÃO	208 200	178 004	178 004	-14.5	0.0	5.4	4.9
	REND. MÉDIO	49 104	41 982	41 982	-14.5	0.0	--	--
SUDESTE	ÁREA I	25 152	22 681	22 685	-9.8	0.0	46.2	43.9
	ÁREA II	25 152	22 681	22 685	-9.8	0.0	46.3	44.0
	PRODUÇÃO	1 875 843	1 688 186	1 690 011	-9.9	0.1	48.3	46.7
	REND. MÉDIO	74 580	74 432	74 499	-0.1	0.1	--	--
MINAS GERAIS	ÁREA I	7 336	6 911	6 915	-5.7	0.1	13.5	13.4
	ÁREA II	7 336	6 911	6 915	-5.7	0.1	13.5	13.4
	PRODUÇÃO	553 429	513 038	514 863	-7.0	0.4	14.2	14.2
	REND. MÉDIO	75 440	74 235	74 456	-1.3	0.3	--	--
ESPÍRITO SANTO	ÁREA I	2 503	2 386	2 386	-4.7	0.0	4.6	4.6
	ÁREA II	2 503	2 386	2 386	-4.7	0.0	4.6	4.6
	PRODUÇÃO	147 537	149 631	149 631	1.4	0.0	3.8	4.1
	REND. MÉDIO	58 944	62 712	62 712	6.4	0.0	--	--
RIO DE JANEIRO	ÁREA I	2 313	2 236	2 236	-3.3	0.0	4.2	4.3
	ÁREA II	2 313	2 236	2 236	-3.3	0.0	4.3	4.3
	PRODUÇÃO	158 577	149 390	149 390	-5.8	0.0	4.1	4.1
	REND. MÉDIO	68 559	66 811	66 811	-2.5	0.0	--	--
SÃO PAULO	ÁREA I	13 000	11 148	11 148	-14.2	0.0	23.9	21.6
	ÁREA II	13 000	11 148	11 148	-14.2	0.0	24.0	21.6
	PRODUÇÃO	1 016 300	876 127	876 127	-13.8	0.0	26.2	24.2
	REND. MÉDIO	78 177	78 591	78 591	0.5	0.0	--	--
SUL	ÁREA I	8 457	8 008	8 008	-5.3	0.0	15.5	15.5
	ÁREA II	8 457	8 003	8 003	-5.4	0.0	15.6	15.5
	PRODUÇÃO	475 955	456 368	456 568	-4.1	0.0	12.2	12.6
	REND. MÉDIO	56 279	57 025	57 050	1.4	0.0	--	--
PARANÁ	ÁREA I	3 900	4 000	4 000	2.6	0.0	7.2	7.7
	ÁREA II	3 900	4 000	4 000	2.6	0.0	7.2	7.8
	PRODUÇÃO	221 000	244 100	244 300	10.5	0.1	5.7	6.8
	REND. MÉDIO	56 667	61 025	61 075	7.8	0.1	--	--
SANTA CATARINA	ÁREA I	2 516	2 036	2 036	-19.1	0.0	4.6	3.9
	ÁREA II	2 516	2 036	2 036	-19.1	0.0	4.6	3.9
	PRODUÇÃO	159 977	121 504	121 504	-24.0	0.0	4.1	3.4
	REND. MÉDIO	63 584	59 678	59 678	-6.1	0.0	--	--
RIO GRANDE DO SUL	ÁREA I	2 041	1 972	1 972	-3.4	0.0	3.7	3.8
	ÁREA II	2 041	1 967	1 967	-3.6	0.0	3.8	3.8
	PRODUÇÃO	94 978	90 764	90 764	-4.4	0.0	2.4	2.5
	REND. MÉDIO	46 535	46 143	46 143	-0.8	0.0	--	--
CENTRO-OESTE	ÁREA I	11 085	11 434	11 429	3.1	-0.0	20.3	22.1
	ÁREA II	10 979	11 434	11 429	4.1	-0.0	20.2	22.1
	PRODUÇÃO	1 045 126	1 026 705	1 026 110	-1.8	-0.1	26.9	28.4
	REND. MÉDIO	95 193	89 794	89 781	-5.7	-0.0	--	--

TOMATE

Agosto 2022

GRANDES REGIÕES E UNIDADES DA FEDERAÇÃO	VARIÁVEL	SAFRA 2021	SAFRA 2022		VARIACÃO (%)		PARTICIPACÃO	
			JULHO	AGOSTO	ANUAL	MENSAL	SAFRA 2021	SAFRA 2022
MATO GROSSO DO SUL	ÁREA I	41	40	40	-2.4	0.0	0.1	0.1
	ÁREA II	40	40	40	0.0	0.0	0.1	0.1
	PRODUÇÃO	1 297	1 351	1 351	4.2	0.0	0.0	0.0
	REND. MÉDIO	32 425	33 775	33 775	4.2	0.0	--	--
MATO GROSSO	ÁREA I	183	176	176	-3.8	0.0	0.3	0.3
	ÁREA II	183	176	176	-3.8	0.0	0.3	0.3
	PRODUÇÃO	3 689	3 573	3 573	-3.1	0.0	0.1	0.1
	REND. MÉDIO	20 158	20 301	20 301	0.7	0.0	--	--
GOIÁS	ÁREA I	10 511	10 868	10 863	3.3	-0.0	19.3	21.0
	ÁREA II	10 406	10 868	10 863	4.4	-0.0	19.2	21.0
	PRODUÇÃO	1 012 565	993 937	993 342	-1.9	-0.1	26.1	27.5
	REND. MÉDIO	97 306	91 455	91 443	-6.0	-0.0	--	--
DISTRITO FEDERAL	ÁREA I	350	350	350	0.0	0.0	0.6	0.7
	ÁREA II	350	350	350	0.0	0.0	0.6	0.7
	PRODUÇÃO	27 575	27 844	27 844	1.0	0.0	0.7	0.8
	REND. MÉDIO	78 786	79 554	79 554	1.0	0.0	--	--

Nota - Área (ha), Produção (t) e Rendimento Médio (kg/ha).

Para as Unidades da Federação que, por força do calendário agrícola, ainda não dispõem das estimativas iniciais, os dados correspondem a uma projeção obtida a partir das informações de anos anteriores.

ÁREA I é a área plantada.

ÁREA II é a área colhida ou a ser colhida.

Fonte: IBGE, Diretoria de Pesquisas, Coordenação de Agropecuária, Levantamento Sistemático da Produção Agrícola, Agosto/2022.

TRIGO (em grão)

Agosto 2022

GRANDES REGIÕES E UNIDADES DA FEDERAÇÃO	VARIÁVEL	SAFRA 2021	SAFRA 2022		VARIÇÃO (%)		PARTICIPAÇÃO	
			JULHO	AGOSTO	ANUAL	MENSAL	SAFRA 2021	SAFRA 2022
TOTAL	ÁREA I	2 798 360	3 018 328	3 031 471	8.3	0.4	100.0	100.0
	ÁREA II	2 779 150	3 017 028	3 030 171	9.0	0.4	100.0	100.0
	PRODUÇÃO	7 816 867	9 683 387	9 698 686	24.1	0.2	100.0	100.0
	REND. MÉDIO	2 813	3 210	3 201	13.8	-0.3	--	--
NORDESTE	ÁREA I	6 000	6 000	6 000	0.0	0.0	0.2	0.2
	ÁREA II	6 000	6 000	6 000	0.0	0.0	0.2	0.2
	PRODUÇÃO	32 000	35 334	35 334	10.4	0.0	0.4	0.4
	REND. MÉDIO	5 333	5 889	5 889	10.4	0.0	--	--
BAHIA	ÁREA I	6 000	6 000	6 000	0.0	0.0	0.2	0.2
	ÁREA II	6 000	6 000	6 000	0.0	0.0	0.2	0.2
	PRODUÇÃO	32 000	35 334	35 334	10.4	0.0	0.4	0.4
	REND. MÉDIO	5 333	5 889	5 889	10.4	0.0	--	--
SUDESTE	ÁREA I	188 459	239 282	247 565	31.4	3.5	6.7	8.2
	ÁREA II	186 529	237 982	246 265	32.0	3.5	6.7	8.1
	PRODUÇÃO	568 962	721 208	747 329	31.3	3.6	7.3	7.7
	REND. MÉDIO	3 050	3 031	3 035	-0.5	0.1	--	--
MINAS GERAIS	ÁREA I	78 059	92 057	100 340	28.5	9.0	2.8	3.3
	ÁREA II	76 129	92 057	100 340	31.8	9.0	2.7	3.3
	PRODUÇÃO	207 262	291 156	317 277	53.1	9.0	2.7	3.3
	REND. MÉDIO	2 723	3 163	3 162	16.1	-0.0	--	--
SÃO PAULO	ÁREA I	110 400	147 225	147 225	33.4	0.0	3.9	4.9
	ÁREA II	110 400	145 925	145 925	32.2	0.0	4.0	4.8
	PRODUÇÃO	361 700	430 052	430 052	18.9	0.0	4.6	4.4
	REND. MÉDIO	3 276	2 947	2 947	-10.0	0.0	--	--
SUL	ÁREA I	2 544 568	2 724 754	2 729 454	7.3	0.2	90.9	90.0
	ÁREA II	2 544 568	2 724 754	2 729 454	7.3	0.2	91.6	90.1
	PRODUÇÃO	7 087 308	8 772 693	8 761 793	23.6	-0.1	90.7	90.3
	REND. MÉDIO	2 785	3 220	3 210	15.3	-0.3	--	--
PARANÁ	ÁREA I	1 215 500	1 171 000	1 175 700	-3.3	0.4	43.4	38.8
	ÁREA II	1 215 500	1 171 000	1 175 700	-3.3	0.4	43.7	38.8
	PRODUÇÃO	3 212 200	3 901 700	3 890 800	21.1	-0.3	41.1	40.1
	REND. MÉDIO	2 643	3 332	3 309	25.2	-0.7	--	--
SANTA CATARINA	ÁREA I	100 090	90 000	90 000	-10.1	0.0	3.6	3.0
	ÁREA II	100 090	90 000	90 000	-10.1	0.0	3.6	3.0
	PRODUÇÃO	329 312	297 000	297 000	-9.8	0.0	4.2	3.1
	REND. MÉDIO	3 290	3 300	3 300	0.3	0.0	--	--
RIO GRANDE DO SUL	ÁREA I	1 228 978	1 463 754	1 463 754	19.1	0.0	43.9	48.3
	ÁREA II	1 228 978	1 463 754	1 463 754	19.1	0.0	44.2	48.3
	PRODUÇÃO	3 545 796	4 573 993	4 573 993	29.0	0.0	45.4	47.2
	REND. MÉDIO	2 885	3 125	3 125	8.3	0.0	--	--
CENTRO-OESTE	ÁREA I	59 333	48 292	48 452	-18.3	0.3	2.1	1.6
	ÁREA II	42 053	48 292	48 452	15.2	0.3	1.5	1.6
	PRODUÇÃO	128 597	154 152	154 230	19.9	0.1	1.6	1.6
	REND. MÉDIO	3 058	3 192	3 183	4.1	-0.3	--	--

TRIGO (em grão)

Agosto 2022

GRANDES REGIÕES E UNIDADES DA FEDERAÇÃO	VARIÁVEL	SAFRA 2021	SAFRA 2022		VARIÇÃO (%)		PARTICIPAÇÃO	
			JULHO	AGOSTO	ANUAL	MENSAL	SAFRA 2021	SAFRA 2022
MATO GROSSO DO SUL	ÁREA I	33 330	23 252	23 252	-30.2	0.0	1.2	0.8
	ÁREA II	16 050	23 252	23 252	44.9	0.0	0.6	0.8
	PRODUÇÃO	21 470	48 210	48 210	124.5	0.0	0.3	0.5
	REND. MÉDIO	1 338	2 073	2 073	54.9	0.0	--	--
GOIÁS	ÁREA I	23 003	21 740	21 900	-4.8	0.7	0.8	0.7
	ÁREA II	23 003	21 740	21 900	-4.8	0.7	0.8	0.7
	PRODUÇÃO	96 627	90 282	90 360	-6.5	0.1	1.2	0.9
	REND. MÉDIO	4 201	4 153	4 126	-1.8	-0.7	--	--
DISTRITO FEDERAL	ÁREA I	3 000	3 300	3 300	10.0	0.0	0.1	0.1
	ÁREA II	3 000	3 300	3 300	10.0	0.0	0.1	0.1
	PRODUÇÃO	10 500	15 660	15 660	49.1	0.0	0.1	0.2
	REND. MÉDIO	3 500	4 745	4 745	35.6	0.0	--	--

Nota - Área (ha), Produção (t) e Rendimento Médio (kg/ha).

Para as Unidades da Federação que, por força do calendário agrícola, ainda não dispõem das estimativas iniciais, os dados correspondem a uma projeção obtida a partir das informações de anos anteriores.

ÁREA I é a área plantada.

ÁREA II é a área colhida ou a ser colhida.

Fonte: IBGE, Diretoria de Pesquisas, Coordenação de Agropecuária, Levantamento Sistemático da Produção Agrícola, Agosto/2022.

UVA

Agosto 2022

GRANDES REGIÕES E UNIDADES DA FEDERAÇÃO	VARIÁVEL	SAFRA 2021	SAFRA 2022		VARIACÃO (%)		PARTICIPACÃO	
			JULHO	AGOSTO	ANUAL	MENSAL	SAFRA 2021	SAFRA 2022
TOTAL	ÁREA I	75 086	75 586	75 595	0.7	0.0	100.0	100.0
	ÁREA II	74 331	74 867	74 882	0.7	0.0	100.0	100.0
	PRODUÇÃO	1 702 660	1 501 343	1 501 555	-11.8	0.0	100.0	100.0
	REND. MÉDIO	22 906	20 053	20 052	-12.5	-0.0	--	--
NORTE	ÁREA I	18	17	12	-33.3	-29.4	0.0	0.0
	ÁREA II	18	17	12	-33.3	-29.4	0.0	0.0
	PRODUÇÃO	136	128	86	-36.8	-32.8	0.0	0.0
	REND. MÉDIO	7 556	7 529	7 167	-5.1	-4.8	--	--
RONDÔNIA	ÁREA I	17	16	11	-35.3	-31.2	0.0	0.0
	ÁREA II	17	16	11	-35.3	-31.2	0.0	0.0
	PRODUÇÃO	124	118	76	-38.7	-35.6	0.0	0.0
	REND. MÉDIO	7 294	7 375	6 909	-5.3	-6.3	--	--
TOCANTINS	ÁREA I	1	1	1	0.0	0.0	0.0	0.0
	ÁREA II	1	1	1	0.0	0.0	0.0	0.0
	PRODUÇÃO	12	10	10	-16.7	0.0	0.0	0.0
	REND. MÉDIO	12 000	10 000	10 000	-16.7	0.0	--	--
NORDESTE	ÁREA I	10 580	10 460	10 460	-1.1	0.0	14.1	13.8
	ÁREA II	10 380	10 260	10 260	-1.2	0.0	14.0	13.7
	PRODUÇÃO	460 104	462 742	462 742	0.6	0.0	27.0	30.8
	REND. MÉDIO	44 326	45 102	45 102	1.8	0.0	--	--
PIAUI	ÁREA I	4	2	2	-50.0	0.0	0.0	0.0
	ÁREA II	4	2	2	-50.0	0.0	0.0	0.0
	PRODUÇÃO	96	24	24	-75.0	0.0	0.0	0.0
	REND. MÉDIO	24 000	12 000	12 000	-50.0	0.0	--	--
CEARÁ	ÁREA I	19	23	23	21.1	0.0	0.0	0.0
	ÁREA II	19	23	23	21.1	0.0	0.0	0.0
	PRODUÇÃO	521	582	582	11.7	0.0	0.0	0.0
	REND. MÉDIO	27 421	25 304	25 304	-7.7	0.0	--	--
PARAÍBA	ÁREA I	130	110	110	-15.4	0.0	0.2	0.1
	ÁREA II	130	110	110	-15.4	0.0	0.2	0.1
	PRODUÇÃO	2 600	2 200	2 200	-15.4	0.0	0.2	0.1
	REND. MÉDIO	20 000	20 000	20 000	0.0	0.0	--	--
PERNAMBUCO	ÁREA I	8 308	8 256	8 256	-0.6	0.0	11.1	10.9
	ÁREA II	8 308	8 256	8 256	-0.6	0.0	11.2	11.0
	PRODUÇÃO	395 613	399 132	399 132	0.9	0.0	23.2	26.6
	REND. MÉDIO	47 618	48 344	48 344	1.5	0.0	--	--
BAHIA	ÁREA I	2 119	2 069	2 069	-2.4	0.0	2.8	2.7
	ÁREA II	1 919	1 869	1 869	-2.6	0.0	2.6	2.5
	PRODUÇÃO	61 274	60 804	60 804	-0.8	0.0	3.6	4.0
	REND. MÉDIO	31 930	32 533	32 533	1.9	0.0	--	--
SUDESTE	ÁREA I	9 547	10 018	10 021	5.0	0.0	12.7	13.3
	ÁREA II	9 532	9 998	10 007	5.0	0.1	12.8	13.4
	PRODUÇÃO	170 372	187 752	187 759	10.2	0.0	10.0	12.5
	REND. MÉDIO	17 874	18 779	18 763	5.0	-0.1	--	--
MINAS GERAIS	ÁREA I	1 300	1 350	1 350	3.8	0.0	1.7	1.8
	ÁREA II	1 300	1 350	1 350	3.8	0.0	1.7	1.8
	PRODUÇÃO	19 910	20 219	20 219	1.6	0.0	1.2	1.3
	REND. MÉDIO	15 315	14 977	14 977	-2.2	0.0	--	--

UVA

Agosto 2022

GRANDES REGIÕES E UNIDADES DA FEDERAÇÃO	VARIÁVEL	SAFRA 2021	SAFRA 2022		VARIAÇÃO (%)		PARTICIPAÇÃO	
			JULHO	AGOSTO	ANUAL	MENSAL	SAFRA 2021	SAFRA 2022
ESPÍRITO SANTO	ÁREA I	198	195	195	-1.5	0.0	0.3	0.3
	ÁREA II	197	193	193	-2.0	0.0	0.3	0.3
	PRODUÇÃO	3 040	3 031	3 031	-0.3	0.0	0.2	0.2
	REND. MÉDIO	15 431	15 705	15 705	1.8	0.0	--	--
RIO DE JANEIRO	ÁREA I	27	37	40	48.1	8.1	0.0	0.1
	ÁREA II	18	21	30	66.7	42.9	0.0	0.0
	PRODUÇÃO	63	101	108	71.4	6.9	0.0	0.0
	REND. MÉDIO	3 500	4 810	3 600	2.9	-25.2	--	--
SÃO PAULO	ÁREA I	8 022	8 436	8 436	5.2	0.0	10.7	11.2
	ÁREA II	8 017	8 434	8 434	5.2	0.0	10.8	11.3
	PRODUÇÃO	147 359	164 401	164 401	11.6	0.0	8.7	10.9
	REND. MÉDIO	18 381	19 493	19 493	6.0	0.0	--	--
SUL	ÁREA I	54 749	54 883	54 883	0.2	0.0	72.9	72.6
	ÁREA II	54 209	54 384	54 384	0.3	0.0	72.9	72.6
	PRODUÇÃO	1 067 896	846 332	846 332	-20.7	0.0	62.7	56.4
	REND. MÉDIO	19 700	15 562	15 562	-21.0	0.0	--	--
PARANÁ	ÁREA I	4 000	4 000	4 000	0.0	0.0	5.3	5.3
	ÁREA II	4 000	4 000	4 000	0.0	0.0	5.4	5.3
	PRODUÇÃO	57 000	56 184	56 184	-1.4	0.0	3.3	3.7
	REND. MÉDIO	14 250	14 046	14 046	-1.4	0.0	--	--
SANTA CATARINA	ÁREA I	3 940	3 849	3 849	-2.3	0.0	5.2	5.1
	ÁREA II	3 914	3 849	3 849	-1.7	0.0	5.3	5.1
	PRODUÇÃO	59 638	55 154	55 154	-7.5	0.0	3.5	3.7
	REND. MÉDIO	15 237	14 329	14 329	-6.0	0.0	--	--
RIO GRANDE DO SUL	ÁREA I	46 809	47 034	47 034	0.5	0.0	62.3	62.2
	ÁREA II	46 295	46 535	46 535	0.5	0.0	62.3	62.1
	PRODUÇÃO	951 258	734 994	734 994	-22.7	0.0	55.9	48.9
	REND. MÉDIO	20 548	15 794	15 794	-23.1	0.0	--	--
CENTRO-OESTE	ÁREA I	192	208	219	14.1	5.3	0.3	0.3
	ÁREA II	192	208	219	14.1	5.3	0.3	0.3
	PRODUÇÃO	4 152	4 389	4 636	11.7	5.6	0.2	0.3
	REND. MÉDIO	21 625	21 101	21 169	-2.1	0.3	--	--
MATO GROSSO DO SUL	ÁREA I	5	6	6	20.0	0.0	0.0	0.0
	ÁREA II	5	6	6	20.0	0.0	0.0	0.0
	PRODUÇÃO	57	69	69	21.1	0.0	0.0	0.0
	REND. MÉDIO	11 400	11 500	11 500	0.9	0.0	--	--
MATO GROSSO	ÁREA I	52	52	52	0.0	0.0	0.1	0.1
	ÁREA II	52	52	52	0.0	0.0	0.1	0.1
	PRODUÇÃO	1 290	1 288	1 288	-0.2	0.0	0.1	0.1
	REND. MÉDIO	24 808	24 769	24 769	-0.2	0.0	--	--
GOIÁS	ÁREA I	78	93	104	33.3	11.8	0.1	0.1
	ÁREA II	78	93	104	33.3	11.8	0.1	0.1
	PRODUÇÃO	1 496	1 698	1 945	30.0	14.5	0.1	0.1
	REND. MÉDIO	19 179	18 258	18 702	-2.5	2.4	--	--
DISTRITO FEDERAL	ÁREA I	57	57	57	0.0	0.0	0.1	0.1
	ÁREA II	57	57	57	0.0	0.0	0.1	0.1
	PRODUÇÃO	1 309	1 334	1 334	1.9	0.0	0.1	0.1
	REND. MÉDIO	22 965	23 404	23 404	1.9	0.0	--	--

Nota - Área (ha), Produção (t) e Rendimento Médio (kg/ha).

Para as Unidades da Federação que, por força do calendário agrícola, ainda não dispõem das estimativas iniciais, os dados correspondem a uma projeção obtida a partir das informações de anos anteriores.

ÁREA I é a área plantada.

ÁREA II é a área colhida ou a ser colhida.

Fonte: IBGE, Diretoria de Pesquisas, Coordenação de Agropecuária, Levantamento Sistemático da Produção Agrícola, Agosto/2022.

Colaboradores externos

Governo Federal

Companhia Nacional de Abastecimento - CONAB
Banco do Brasil - BB
Banco Central do Brasil - BACEN
Ministério da Agricultura, Pecuária e Abastecimento – MAPA
Empresa Brasileira de Pesquisa Agropecuária – EMBRAPA
Instituto Nacional de Colonização e Reforma Agrária – INCRA
Banco do Nordeste do Brasil S/A
Comissão Executiva do Plano da Lavoura Cacaueira - CEPLAC
Instituto Brasileiro do Meio Ambiente e dos Recursos Naturais Renováveis- IBAMA
Instituto Nacional de Meteorologia – INMET

Rondônia

Associação de Assistência Técnica e Extensão Rural - EMATER/RO
Comissão Executiva do Plano da Lavoura Cacaueira - CEPLAC/RO
Secretaria de Estado da Agricultura, Desenvolvimento, Regularização Fundiária – SEAGRI
Superintendência Federal de Agricultura - SFA/RO/MAPA
Agência de Defesa Sanitária Agrosilvopastoril de Rondônia – IDARON
BANCO DA AMAZÔNIA S.A. – BASA
Centro Gestor e Operacional do Sistema de Proteção da Amazônia – SIPAM
Secretaria de Estado de Planejamento Orçamento e Gestão – SEPOG

Acre

Secretaria de Estado de Produção e Agronegócio – SEPA
Secretaria de Estado de Planejamento e Gestão – SEPLAG
Federação da Agricultura e Pecuária do Estado do Acre- FAEAC
Superintendência Federal de Agricultura - SFA/Ac

Amazonas

Banco da Amazônia
Secretaria de Estado da Produção Rural
Secretaria de Estado de Planejamento, Desenvolvimento, Ciência, Tecnologia e Inovação
Secretaria de Estado do Meio Ambiente
Sindicato e Organização das Cooperativas do Estado do Amazonas - OCB-AM
Superintendência da Zona Franca de Manaus - SUFRAMA

Roraima

Agência de Defesa Agropecuária de Roraima - ADERR
Federação da Agricultura de Roraima - FAERR
Secretaria de Agricultura, Pecuária e Abastecimento
Secretaria Estadual de Planejamento do Estado de Roraima - SEPLAN
Secretaria de Planejamento e Desenvolvimento
Sindicato dos Trabalhadores e Trabalhadoras Rurais de Boa Vista - STTR-BV
Superintendência Federal de Agricultura

Pará

Agência de Defesa Agropecuária do Estado do Pará - ADEPARÁ
Empresa de Assistência Técnica e Extensão Rural do Estado do Pará – EMATER

Amapá

Banco da Amazônia
Centro de Pesquisa Agroflorestal do Amapá - CPAF-AP
Federação da Agricultura e Pecuária do Estado do Amapá - FAEAP
Instituto de Desenvolvimento Rural do Amapá - RURAP
Instituto de Estudos e Pesquisas do Estado do Amapá - IEPA
Instituto Nacional de Colonização e Reforma Agrária - INCRA
Secretaria de Planejamento e Desenvolvimento
Secretaria de Estado do Desenvolvimento Rural

Serviço Nacional de Aprendizagem Rural - SENAR
Superintendência Federal de Agricultura

Tocantins

Agência de Defesa Agropecuária do Estado do Tocantins - ADAPEC
Instituto de Desenvolvimento Rural do Estado do Tocantins - RURALTINS
Secretaria do Planejamento e Orçamento do Estado do Tocantins

Maranhão

Agência Estadual de Defesa Agropecuária – AGED
Agência Estadual de Pesquisa Agropecuária e Extensão Rural – AGERP
Empresa Brasileira de Pesquisas Agropecuárias – Embrapa Cocais
Federação da Agricultura e Pecuária do Maranhão - FAEMA
Instituto Maranhense de Estudos Socioeconômicos e Cartográficos – IMESC
Ministério da Agricultura – Superintendência Federal no Maranhão – SFA
Secretaria de Estado de Agricultura Familiar – SAF

Piauí

Agência de Defesa Agropecuária do Piauí - ADAPI
Instituto de Assistência Técnica de Extensão Rural do Piauí - EMATER
Secretaria de Estado do Desenvolvimento Rural

Ceará

Agência de Defesa Agropecuária – ADAGRI
Empresa de Assistência Técnica e Extensão Rural do Ceará - EMATERCE
Federação da Agricultura e Pecuária do Estado do Ceará – FAEC
Instituto de Desenvolvimento da Fruticultura e Agroindústria – Instituto Frutal
Instituto de Pesquisa e Estratégia Econômica do Ceará - IPECE
Instituto Caju do Brasil - ICB
Serviço de Agricultura Familiar e Cooperativismo – SEAF
Secretaria de Desenvolvimento Agrário do Ceará - SDA
Secretaria de Desenvolvimento Econômico e Trabalho do Estado do Ceará – SEDET

Rio Grande do Norte

Associação Norte-Rio-Grandense de Criadores do Rio Grande do Norte - ANORC
Instituto de Assistência Técnica e Extensão Rural do Rio Grande do Norte – EMATER
Empresa de Pesquisa Agropecuária do Rio Grande do Norte - EMPARN
Federação dos Trabalhadores Rurais Agricultores e Agricultoras Familiares do Estado do Rio Grande do Norte - FETARN
Instituto de Desenvolvimento Econômico e Meio Ambiente - IDEMA
Secretaria Estadual de Agricultura e Pesca
Serviço Brasileiro de Apoio às Micro e Pequenas Empresas - SEBRAE
Secretaria de Estado do Desenvolvimento Rural e da Agricultura Familiar – SEDRAF

Paraíba

Embrapa Algodão
Secretaria do Desenvolvimento da Agropecuária e da Pesca - ADAP
Empresa Paraibana de Pesquisa, Extensão Rural e Regularização Fundiária - EMPAER
Secretaria de Planejamento, Orçamento e Gestão - SEPLAG
Defesa Civil Estadual

Pernambuco

Companhia de Desenvolvimento dos Vales do São Francisco e do Parnaíba - CODEVASF
Empresa Brasileira de Pesquisa Agropecuária - EMBRAPA Semiárido
Instituto Agrônomo de Pernambuco - IPA

Alagoas

Secretaria de Estado do Planejamento, Gestão e Patrimônio - SEPLAG
Secretaria da Agricultura, Pecuária, Irrigação, Pesca e Aquicultura - SEAGRI
Agência de Defesa e Inspeção Agropecuária de Alagoas - ADEAL
Instituto de Inovação para o Desenvolvimento Rural Sustentável de Alagoas - EMATER

Sergipe

Empresa de Desenvolvimento Agropecuário de Sergipe- EMDAGRO
Secretaria de Estado da Agricultura, Desenvolvimento Agrário e Pesca - SEAGRI
Banco do Estado de Sergipe - BANESE
Superintendência Federal de Agricultura
Secretaria de Estado Geral de Governo - SEGG

Bahia

Secretaria da Agricultura, Pecuária, Irrigação, Pesca e Aquicultura - SEAGRI
Secretaria de Desenvolvimento Rural – DAS
Superintendência De Estudos Econômicos E Sociais - SEI
Federação da Agricultura e Pecuária – FAEB

Minas Gerais

Empresa de Assistência Técnica e Extensão Rural do Estado de Minas Gerais - EMATER
Federação de Agricultura e Pecuária do Estado de Minas Gerais - FAEMG
Centrais de Abastecimento de Minas Gerais - CEASA/MINAS
Empresa de Pesquisa Agropecuária de Minas Gerais - EPAMIG
Fundação João Pinheiro - FJP
Secretaria de Estado de Agricultura, Pecuária e Abastecimento - SEAPA
Instituto Mineiro de Agropecuária - IMA

Espírito Santo

Instituto Capixaba de Pesquisa e Extensão Rural – INCAPER
Instituto Jones do Santos Neves – IJSN
Secretaria Estadual de Agricultura – SAEG-ES
Organização das Cooperativas do Brasil – OCB-ES

Rio de Janeiro

Centrais de Abastecimento do Estado do Rio de Janeiro - CEASA/RJ
Fundação Centro Estadual de Estatísticas, Pesquisas e Formação de Servidores Públicos do Rio de Janeiro - CEPERJ
Empresa de Assistência Técnica e Extensão Rural do Estado do Rio de Janeiro - Emater-Rio
EMBRAPA – Empresa Brasileira de Pesquisa Agropecuária - Agroindústria de Alimentos
EMBRAPA-Solos - Empresa Brasileira de Pesquisa Agropecuária – Solos – CNPS
Federação da Agricultura, Pecuária e Pesca do Estado do Rio de Janeiro – Faerj
Fundação Instituto de Pesca do Estado do Rio de Janeiro - FIPERJ
Federação das Indústrias do Estado do Rio de Janeiro - FIRJAN
Empresa de Pesquisa Agropecuária do Estado do Rio de Janeiro - Pesagro-Rio
Secretaria de Estado de Agricultura, Pecuária, Pesca e Abastecimento (Conselho Estadual de Desenvolvimento Rural e Sustentável) - SEAPPA / CEDRUS.
Serviço de Apoio às Micro e Pequenas Empresas no Estado do Rio de Janeiro - SEBRAE/RJ

São Paulo

Associação Nacional dos Exportadores de Sucos Cítricos – CITRUSBR
Associação Paulista dos Produtores, Fornecedores e Consumidores de Florestas Plantadas – FLORESTAR SP;
Companhia de Entrepósitos e Armazéns Gerais de São Paulo – CEAGESP;
Duratex S.A.;
Fundação Sistema Estadual de Análise de Dados – FSEADE;
Instituto de Economia Agrícola – IEA, da Secretaria de Agricultura e Abastecimento do Estado de São Paulo – SAA-SP;
Sindicato Nacional da Indústria de Alimentação Animal – SINDIRAÇÕES;
União da Indústria de Cana de Açúcar – ÚNICA

Paraná

Secretaria de Estado da Agricultura e Abastecimento (SEAB) - Departamento de Economia Rural (DERAL);
- Organização das Cooperativas no Estado do Paraná - OCEPAR;
- Federação da Agricultura no Estado do Paraná - FAEP;

- Instituto Paranaense de Desenvolvimento Econômico e Social - IPARDES.

Santa Catarina

Empresa de Pesquisa Agropecuária e Extensão Rural de Santa Catarina - EPAGRI
Federação dos Trabalhadores na Agricultura do Estado de Santa Catarina - FETAESC
Sindicato e Organização das Cooperativas do Estado de Santa Catarina – OCESC

Rio Grande do Sul

Associação Riograndense de Empreendimento de Assistência Técnica e Extensão Rural - EMATER/RS -
(Coordenação de Planejamento - CPLAN)
Companhia Estadual de Silos e Armazéns - CESA
Departamento de Planejamento e Fomento Agrícola da Secretaria Estadual de Agricultura, Pecuária e
Agronegócio - DPFA
Federação da Agricultura do Estado do Rio Grande do Sul – FARSUL
Federação das Associações dos Municípios do RS – FAMURS
Federação das Cooperativas Agropecuárias do RS LTDA - FECOAGRO/RS
Federação dos Trabalhadores da Agricultura no RS - FETAG
Fundação Estadual de Proteção Ambiental “Henrique Luís Roessler/RS” - FEPAM
Instituto Riograndense do Arroz – IRGA
Departamento de Economia e Estatística da SEPLAG - DEE
Secretaria Estadual de Agricultura, Pecuária e Desenvolvimento Rural – SEAPDR/RS

Mato Grosso do Sul

Secretária do Estado da Fazenda – SEFAZ-MS
Secretária do Estado do Meio Ambiente, Desenvolvimento Econômico, Produção e Agricultura Familiar –
SEMAGRO-
Agência de Desenvolvimento Agrário e Extensão Rural – Agraer-MS
Associação dos Produtores de Bioenergia do Mato Grosso do Sul Biosul-MS
Agência Estadual Sanitária e Vegetal – IAGRO-MS
Superintendência Federal de Agricultura, Pecuária e Abastecimento – SFA-MS/MAPA
Federação da Agricultura e Pecuária do Estado de Mato Grosso do Sul – FAMASUL

Mato Grosso

Instituto Mato-grossense de Economia Agropecuária - IMEA
Associação Mato-grossense dos Produtores de Algodão - AMPA
Instituto de Defesa Agropecuária de Mato Grosso - INDEA/MT
Organização das Cooperativas do Brasil - OCB/MT
Universidade Federal de Mato Grosso - UFMT
Empresa Mato-grossense de Pesquisa, assistência e Extensão Rural - EMPAER
Secretaria de Planejamento e Gestão do Governo do Estado - SEPLAG
Secretaria de Estado e Desenvolvimento Econômico do Estado - SEDEC
Observatório do Agronegócio do Governo do Estado de Mato Grosso
Secretaria da Agricultura Familiar do Governo do Estado - SEAF
Associação dos Produtores de Feijão - APROFIR

Goiás

Agência Goiana de Assistência Técnica, Extensão Rural e Pesquisa Agropecuária - EMATER-GO
Agência Goiana de Defesa Agropecuária – Agrodefesa
Universidade Federal de Goiás – UFG
Federação da Agricultura e Pecuária de Goiás – FAEG
Associação Goiana dos Produtores de Algodão – AGOPA
Instituto Mauro Borges de Estatísticas e Estudos Socioeconômicos – IMB
Secretaria de Estado de Agricultura, Pecuária e Abastecimento – SEAPA

Distrito Federal

Centrais de Abastecimento do Distrito Federal - CEASA-DF
Cooperativa Agrícola do Rio Preto - COARP
Cooperativa Agropecuária da Região do Distrito Federal - COOPA-DF
Empresa de Assistência Técnica e Extensão Rural do Distrito Federal - EMATER-DF
Secretaria de Estado da Agric., Abast. e Desenv. Rural, Subsecretaria de Defesa Agropecuária

Supervisores Estaduais de Pesquisas Agropecuárias

UF	SUPERVISOR / e-mail	ENDEREÇO	TELEFONE(S)
RO	JORGE ALBERTO ELARRAT CANTO jorge.canto@ibge.gov.br	Av. Duque de Caxias, nº 1.223 CEP 78900-040, Porto Velho	(69) 3533-9812 / Voip 769-9812
AC	GARDENIA DE OLIVEIRA SALES gardenia.sales@ibge.gov.br	Av. Benjamin Constant, nº 506 CEP 69900-160, Rio Branco	(68) 3224-1540/1382/1490
AM	IGO FABRICIO DOS SANTOS DA SILVA igo.silva@ibge.gov.br	Av. São Jorge, 624, Bairro São Jorge, CEP 69033-180, Manaus	(92) 3306-2044 / 2068 Fax 3306-2044
RR	FRANCISCO CARLOS ALBERTO DA SILVA francisco.silva@ibge.gov.br	Av. Getúlio Vargas, 5795 - Centro CEP 69301-031, Boa Vista	(95) 3212-2108/2126 / Voip 795-2108
PA	THELMO ARAUJO DARIVA thelmo.dariva@ibge.gov.br	Av. Serzedelo Correa, 331 – Nazaré, CEP 66025-240, Belém	(91) 3202-5616 Fax 3202-5632
AP	RAUL TABAJARA LIMA E SILVA raul.silva@ibge.gov.br	Rua São José, 2342 - Central CEP 68900-120, Macapá	(96) 3082-2717
TO	RONIGLESE PEREIRA DE CARVALHO TITO roniglese.tito@ibge.gov.br	Quadra 108 Norte, Alameda 4 nº 38 CEP 77006-100, Palmas	(63) 3215-1907/2001 r 2030 Fax 3215-2101
MA	DIMITRI CASTELO BRANCO SANTOS Dimitri.santos@ibge.gov.br	Rua de Nazaré/Odylio Costa Filho 49 - 3ºand CEP 65010-410, São Luís	(98) 2106-6029/6042 / Voip 798-6029/6042
PI	PEDRO ANDRADE DE OLIVEIRA pedro.oliveira@ibge.gov.br	Rua Simplicio Mendes 436/N - Centro, CEP 64000-110, Teresina	(86) 2106 4166 / Fax 2106-4162
CE	REGINA LUCIA FEITOSA DIAS regina.dias@ibge.gov.br	Av. 13 de Maio 2901 – Benfica CEP 60040-531, Fortaleza	(85) 3464-5375/5376 Fax 3464-5369
RN	ELDER DE OLIVEIRA COSTA Elder.costa@ibge.gov.br	Pça Cívica(Antiga Pedro Velho,161) Bairro Petrópolis CEP59020-400 Natal	(84) 3203-6175/ VOIP: 784 6175
PB	JOSÉ RINALDO DE SOUZA José.souza@ibge.gov.br	Rua Irineu Pinto 94 – Centro CEP 58010-100, João Pessoa	(83) 2106-6635/6600 Fax 2106-6612
PE	REMONDE DE LOURDES GONDIM OLIVEIRA remonde.oliveira@ibge.gov.br	Pça Min. João Gonçalves de Souza s/n 4ªAla Sul, CEP 50670-900, Recife	(81) 3272-4050/4051 Fax 3272-4051
AL	WANDERSON JUNIO AZEVEDO DA SILVA wanderson.silva@ibge.gov.br	Av. Comendador Gustavo Paiva, 2789 Ed. Norcon Empresarial 2º and CEP 57031-360, Maceió	(82) 2123-4255 Fax 2123-4248
SE	HELLIE DE CASSIA NUNES MANSUR hellie.mansur@ibge.gov.br	Av Francisco Porto, 107 CEP 49025-230, Aracaju	(79) 3217-4357/ Fax 3217-6798
BA	RODRIGO GOMES ANUNCIACÃO rodrigo.anunciaçao@ibge.gov.br	Av Estados Unidos nº50/4ºand, Comércio, CEP 40010-020, Salvador	(71) 3507-4700 ramais 2040/2062
MG	HUMBERTO SILVA AUGUSTO humberto.augusto@ibge.gov.br	Rua Oliveira 523, 4 and, sala s/n Cruzeiro CEP 30310-150, B. Horizonte	(31) 2105-2470 / 2471 / 2473
ES	DARCY ANDERSON DALTIO darcy.daltio@ibge.gov.br	Av. N. Governador Carlos Lindemberg, 596/Centro, CEP 29900-020, Vitória	(27) 3264-0128 / 3371-5857
RJ	MAURO ANDRÉ RATZSCH DE ANDREAZZI mauro.andreazzi@ibge.gov.br	Av. Beira Mar, 436, 5º and, Castelo, CEP 20021-060, Rio de Janeiro	(21) 2142-3777
SP	BIANCA SCHMID bianca.schmid@ibge.gov.br	Rua Urussuí 93/9ºand., Itaim Bibi CEP 04542-050, São Paulo	(11) 2105-8329
PR	JORGE MRYCZKA jorge.mryczka@ibge.gov.br	Rua Carlos de Carvalho 75 Conj. 22 CEP 80410-180, Curitiba	(41) 3595-4444
SC	VALMIR BOSIO valmir.bosio@ibge.gov.br	Rua Tenente Silveira, 94/11ºandar CEP 88010-300, Florianópolis	(48) 3212-3202/3206 Fax 3212-3205
RS	FERNANDA ASSAIFE DE MELLO fernanda.mello@ibge.gov.br	Rua Augusto de Carvalho 1.205/4º and. CEP 90010-390, Porto Alegre	(51) 3778-5150/5152 Fax 3228-4116
MS	ALEXANDER BRUNO PEGORARE alexander.pegorare@ibge.gov.br	Rua Barão do Rio Branco 1.431 CEP 79002-174, Campo Grande	(67) 3320-4239 / Voip 727/4239
MT	PEDRO NESSI SNIZEK pedro.junior@ibge.gov.br	Av Ten Cel Duarte 407/1º andar CEP 78005-750, Cuiabá	(65) 3928-6135
GO	VANESSA CRISTINA LOPES vanessa.lopes@ibge.gov.br	Rua 85, 759 Setor Sul CEP 74605-020, Goiânia	(62) 3239-8131/8116 / Fax 3239-8104
DF	ELTON MENDES FIOR elton.fior@ibge.gov.br	SCRS 509 – Bloco A - Lojas 1/5 CEP 70360-510, Brasília	(61) 3319-2159/2125 Voip 761/ 2125/2159