

PESQUISA MENSAL DE EMPREGO

SUMÁRIO EXECUTIVO

ESTIMATIVAS PARA O MÊS DE JULHO DE 2012

REGIÕES METROPOLITANAS DE:
RECIFE, BELO HORIZONTE, SÃO PAULO e PORTO ALEGRE

Nota informativa sobre a divulgação da *PME de julho de 2012*

O IBGE divulga, hoje (23 de agosto de 2012), a Pesquisa Mensal de Emprego (PME), realizada nas regiões metropolitanas de Recife, Salvador, Belo Horizonte, Rio de Janeiro, São Paulo e Porto Alegre, conforme consta no calendário disponível na página da Instituição na Internet. Os dados da Pesquisa referem-se ao mês de julho de 2012 e, excepcionalmente, não estão disponibilizados os dados das Regiões Metropolitanas do Rio de Janeiro e de Salvador. A coleta dos dados destas regiões foi realizada, mas o volume de informações disponíveis para as etapas de apuração, crítica e análise foi insuficiente para o fechamento dos resultados na data prevista no calendário de divulgação, devido à paralisação dos servidores do IBGE. Assim sendo, nesta divulgação, estão disponibilizados apenas os dados completos das regiões metropolitanas de Recife, Belo Horizonte, São Paulo e Porto Alegre. Posteriormente, em data ainda não definida, serão divulgados os dados completos dos meses de junho e julho, incluindo as Regiões Metropolitanas do Rio de Janeiro (resultados de junho e julho) e de Salvador (resultados de julho).

A Pesquisa Mensal de Emprego produz indicadores mensais sobre a força de trabalho que permitem avaliar as flutuações e a tendência, a médio e a longo prazos, do mercado de trabalho, nas suas áreas de abrangência, constituindo um indicativo ágil dos efeitos da conjuntura econômica sobre esse mercado, além de atender a outras necessidades importantes para o planejamento socioeconômico do País. A pesquisa abrange informações referentes à condição de atividade, condição de ocupação, rendimento médio nominal e real, posição na ocupação, posse de carteira de trabalho assinada, entre outras, tendo como unidade de coleta os domicílios.

Taxa de Desocupação

Em julho de 2012, a taxa de desocupação, na análise mensal, permaneceu estável nas Regiões Metropolitanas de Recife (6,5%), Belo Horizonte (4,4%) e Porto Alegre (3,8%). São Paulo (5,7%) apresentou queda de 0,8 ponto percentual nesse indicador.

Frente a Julho de 2011, observou-se queda de 0,8 ponto percentual na taxa de desocupação de São Paulo e de 0,9 ponto percentual em Porto Alegre. As demais regiões apresentaram estabilidade em 12 meses.

Gráfico 1 - Taxa de desocupação da população de 10 anos e mais de idade maio de 2011 a julho de 2012

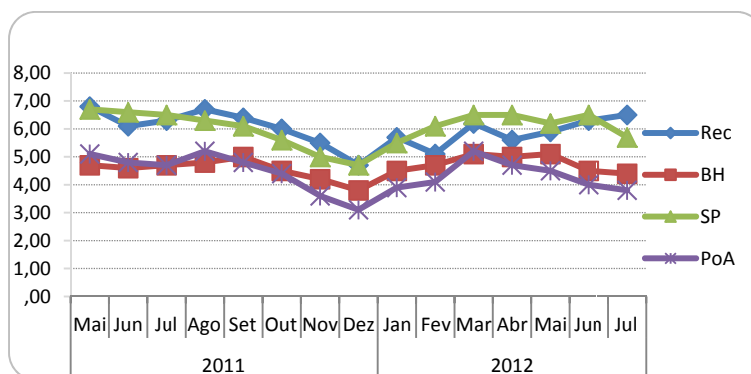

FONTE: IBGE, Diretoria de Pesquisas, Coordenação de Trabalho e Rendimento, Pesquisa Mensal de Emprego.

População Ocupada

Em julho de 2012, a população ocupada permaneceu estável em Recife, Belo Horizonte e São Paulo. Houve queda em Porto Alegre, de 2,8%, o que representou uma redução de 52 mil pessoas no contingente de ocupados.

Quando comparadas às estimativas de julho de 2011, essa população cresceu 2,7% em Recife. Não houve variação estatisticamente significativa nas estimativas das demais regiões.

Tabela 1 – Taxa de Desocupação da população de 10 anos ou mais de idade, por Região Metropolitana, segundo o ano e mês – Junho/2011-Julho/2012

		Rec	BH	SP	PoA
2011	Mai	6,8	4,7	6,7	5,1
	Jun	6,1	4,6	6,6	4,8
	Jul	6,3	4,7	6,5	4,7
	Ago	6,7	4,8	6,3	5,2
	Set	6,4	5,0	6,1	4,8
	Out	6,0	4,5	5,6	4,4
	Nov	5,5	4,2	5,0	3,6
	Dez	4,7	3,8	4,7	3,1
2012	Jan	5,7	4,5	5,5	3,9
	Fev	5,1	4,7	6,1	4,1
	Mar	6,2	5,1	6,5	5,2
	Abr	5,6	5,0	6,5	4,7
	Mai	5,9	5,1	6,2	4,5
	Jun	6,3	4,5	6,5	4,0
	Jul	6,5	4,4	5,7	3,8

FONTE: IBGE, Diretoria de Pesquisas, Coordenação de Trabalho e Rendimento, Pesquisa Mensal de Emprego.

Contingente de Ocupados por Grupamento de Atividade

A análise mensal dos grupamentos de atividade mostrou redução de 8,0% na população ocupada nos serviços prestados às empresas em Recife. Nas regiões de Belo Horizonte, São Paulo e Porto Alegre não foram observadas variações estatisticamente significativas. Na análise anual, houve crescimento de 8,7% na construção em Belo Horizonte e de 7,2% na educação, saúde e administração pública em São Paulo. Em Belo Horizonte, os grupamentos da indústria e dos serviços domésticos tiveram queda de 9,2% e 10,7%, respectivamente. Nas Regiões Metropolitanas de Recife e Porto Alegre, todos os grupamentos mantiveram-se estáveis no ano.

Contingente de Ocupados por Posição na Ocupação

Analisando a população ocupada, face às diversas formas de inserção, verificou-se que, de junho para julho de 2012, não houve variação significativa em nenhuma das regiões pesquisadas. Frente a julho de 2011, houve crescimento de 3,6% no contingente de empregados com carteira no setor privado em Belo Horizonte. Em São Paulo, o crescimento foi de 3,5% no emprego com carteira no setor privado e de 13,9% no contingente de trabalhadores militares ou funcionários públicos estatutários. As regiões metropolitanas de Recife e Porto Alegre não tiveram variação significativa nas formas de inserção.

Rendimento Médio Real

De junho para julho de 2012 o rendimento médio real caiu nas regiões metropolitanas de Recife (-3,5%), Belo Horizonte (-1,8%), e São Paulo (-1,1%). Na Região Metropolitana de Porto Alegre esta estimativa ficou estável. Na comparação anual, todas as regiões metropolitanas tiveram acréscimo do rendimento médio real. Destacam-se as Regiões Metropolitanas de Recife e Belo Horizonte, onde a variação positiva foi em torno de 5,0%.

Tabela 2 - Rendimento Médio Real da População Ocupada, por Região Metropolitana, segundo o ano e o mês -Junho/2011-Julho/2012

		Rec	BH	SP	PoA	
2011	Mai	1.141,77	1.561,65	1.750,05	1.592,80	
	Jun	1.139,57	1.639,36	1.771,61	1.631,12	
	Jul	1.186,60	1.641,63	1.801,35	1.662,00	
	Ago	1.207,95	1.628,57	1.791,76	1.643,07	
	Set	1.143,59	1.601,01	1.773,15	1.590,56	
	Out	1.202,22	1.614,38	1.772,42	1.581,36	
	Nov	1.249,75	1.605,18	1.769,42	1.592,89	
	Dez	1.197,07	1.626,25	1.794,45	1.589,57	
	2012	Jan	1.284,66	1.654,45	1.795,65	1.652,57
		Fev	1.213,69	1.625,85	1.841,71	1.613,61
		Mar	1.228,01	1.701,56	1.882,76	1.648,73
		Abr	1.208,84	1.710,23	1.851,56	1.664,59
Mai		1.257,23	1.717,30	1.860,71	1.644,25	
Jun		1.292,45	1.757,57	1.853,81	1.670,14	
Jul		1.247,20	1.726,40	1.834,30	1.673,80	

FONTE: IBGE, Diretoria de Pesquisas, Coordenação de Trabalho e Rendimento, Pesquisa Mensal de Emprego.

Gráfico 2 - Rendimento Médio Real da População Ocupada a preços de julho de 2012

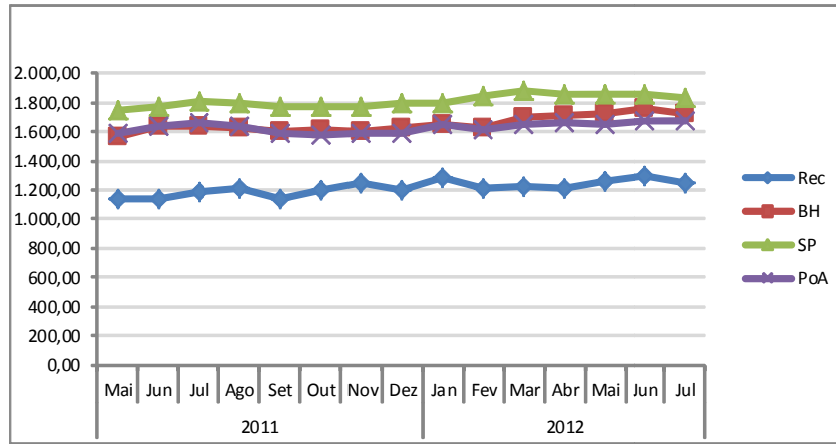

FONTE: IBGE, Diretoria de Pesquisas, Coordenação de Trabalho e Rendimento, Pesquisa Mensal de Emprego.

Rio de Janeiro, 23 de agosto de 2012.