

Pesquisa Mensal de Emprego - PME

Região Metropolitana de Belo Horizonte

Boletim Maio 2012

Taxa de desocupação (5,1%) ficou estável no mês e no ano.

Rendimento registrou crescimento de 0,4% no mês e 10,0% no ano.

Em maio de 2012, a população em idade ativa (PIA) somava 4.514 mil pessoas na Região Metropolitana de Belo Horizonte. Não houve variação estatisticamente significativa dessa população no mês. No ano, seu crescimento foi de 1,3%.

Das 4.514 mil pessoas em idade ativa, 58,3% encontravam-se ocupadas (nível de ocupação), 3,1% desocupadas e 38,6% eram não economicamente ativas. A população ocupada (PO), formada por 2.633 mil pessoas, apresentou estabilidade no mês e crescimento de 2,6% em relação a maio de 2011.

A população desocupada (PD) ficou estável nas comparações mensal e anual. A taxa de desocupação (5,1%) ficou estável no mês e no ano.

POPULAÇÃO OCUPADA

População Ocupada na Região Metropolitana de Belo Horizonte (%)			
Mês de Maio	2010	2011	2012
Sexo:			
Masculino	54,0	53,6	52,9
Feminino	46,0	46,4	47,1
Faixa Etária:			
10 a 14 anos	0,3	0,3	0,2
15 a 17 anos	2,1	2,1	2,0
18 a 24 anos	16,1	16,2	15,7
25 a 49 anos	61,5	60,7	61,4
50 anos ou mais	20,1	20,7	20,7
Anos de Estudo:			
Sem instrução e menos de 1 ano	1,6	1,5	1,5
1 a 3 anos	3,8	3,8	3,5
4 a 7 anos	21,8	21,0	20,0
8 a 10 anos	18,3	18,7	17,5
11 anos ou mais	54,4	54,8	57,2
Tamanho do Empreendimento:			
1 a 5 pessoas	33,5	33,1	32,8
6 a 10 pessoas	6,1	6,7	6,3
11 ou mais pessoas	60,4	60,2	61,0
Tempo de Permanência no Trabalho:			
Até 30 dias	3,4	3,4	2,4
De 31 dias a menos de 1 ano	23,4	23,8	23,6
De 1 ano a menos de 2 anos	11,5	11,8	12,7
2 anos ou mais	61,7	61,0	61,3
Horas Habitualmente Trabalhadas por Semana:			
Até 39 horas	20,2	21,0	20,7
40 a 44 horas	55,0	55,4	56,9
45 horas e mais	24,8	23,6	22,5

TAXA DE DESOCUPAÇÃO

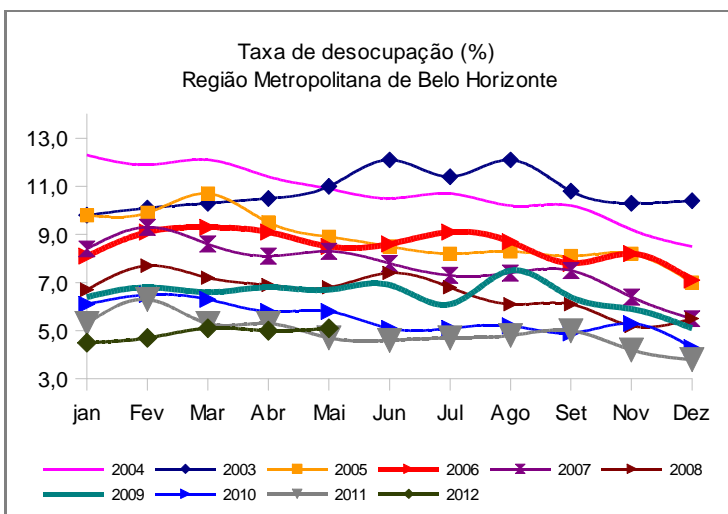

Em doze meses, o contingente de empregadores aumentou 16,0 % na Região Metropolitana de Belo Horizonte.

GRUPAMENTOS DE ATIVIDADE

Na comparação mensal, **Educação, Saúde e Adm. Pública** foi o único grupamento que registrou crescimento (4,4%). Todos os demais grupamentos de atividade registraram estabilidade na comparação mensal.

Na comparação anual, cresceram os contingentes de trabalhadores nos grupamentos **Construção** (15,2%) e **Educação, Saúde e Adm. Pública** (9,2%), enquanto a **Indústria** caiu 5,9%. Os demais grupamentos registraram estabilidade.

Mês de Maio	2010	2011	2012
-------------	------	------	------

Grupamentos de Atividade: % na População Ocupada

Grupamentos de Atividade:	2010	2011	2012
Indústria extrativa, de transformação e distribuição de eletricidade, gás e água	17,1	18,1	16,6
Construção	9,1	8,9	10,0
Comércio, reparação de veículos automotores e de objetos pessoais e domésticos e comércio a varejo de combustíveis	18,0	17,7	18,3
Serviços prestados à empresa, aluguéis, atividades imobiliárias e intermediação financeira	13,7	14,8	14,0
Educação, saúde, serviços sociais, administração pública, defesa e seguridade social	16,3	16,5	17,5
Serviços domésticos	8,6	7,4	6,8
Outros serviços (alojamento, transporte, limpeza urbana e serviços pessoais)	16,6	16,0	16,2

Fonte: IBGE, Diretoria de Pesquisas, Coordenação de Trabalho e Rendimento, Pesquisa Mensal de Emprego.

Posição na Ocupação

Na comparação mensal, todas as modalidades apresentaram estabilidade no contingente de trabalhadores. Frente a maio de 2011, houve aumento somente no contingente de **empregadores** (16,0%, com criação de 19 mil novos postos de trabalho). Os demais grupos ficaram estáveis no ano.

Mês de Maio	2010	2011	2012
Posição na Ocupação:	% na População Ocupada		
Empregados COM carteira de trabalho assinada no setor privado	46,2	48,1	48,0
Empregados SEM carteira de trabalho assinada no setor privado	11,7	10,5	10,1
Militares ou Funcionários Públicos	8,1	7,8	7,9
Trabalhadores por conta própria	16,2	16,9	17,2
Empregador	4,9	4,7	5,3

Fonte: IBGE, Diretoria de Pesquisas, Coordenação de Trabalho e Rendimento, Pesquisa Mensal de Emprego

Rendimento

O rendimento médio real da população ocupada, estimado em R\$ 1.707,90, apresentou crescimento no mês (0,4%) e no ano (10,0%). Na análise mensal, cresceu apenas o rendimento dos **empregados sem carteira no setor privado** (1,7%). Os demais grupos apresentaram redução no rendimento, tendo os **militares ou funcionários públicos estatutários** apresentado a maior queda (5,3%). Na comparação anual, os **empregados sem carteira no setor privado** apresentaram rendimentos estáveis. Todos os demais trabalhadores registraram elevação no rendimento, com destaque para os **militares ou funcionários públicos estatutários** (9,8%) e para os **trabalhadores por conta própria** (9,7%).

Em relação aos grupos de atividade, na comparação mensal, o maior aumento foi para os trabalhadores **nos serviços prestados à empresas** (8,6%) e a maior redução, para os trabalhadores na **construção** (6,0%). Na comparação anual, a **construção** registrou redução (2,2%). Os demais grupos registraram elevação, com destaque para os **serviços prestados à empresas** (15,9%).

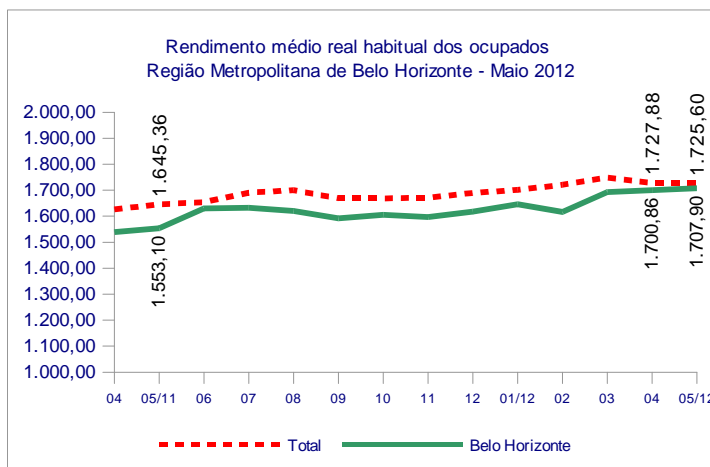

Maio de 2012

TAXA	Estimativas (%)			Comparação mensal		Comparação anual	
	Maio de 2011	Abril de 2012	Maio de 2012	Var (pp)	Situação	Var (pp)	Situação
ATIVIDADE	60,4	60,9	61,4	0,5	→	1,0	↑
DESOCUPAÇÃO	4,7	5,0	5,1	0,1	→	0,4	→

POPULAÇÃO	% em relação a População em Idade Ativa			Estimativas (mil)	Comparação com 04/12			Comparação com 05/11		
	05/11	04/12	05/12		05/12	Situação	VAR%	Dif (mil)	Situação	VAR%
EM IDADE ATIVA	100,0%	100,0%	100,0%	4.514	→	0,4	16	↑	1,3	57
ECONOMICAMENTE ATIVA	60,4%	60,9%	61,4%	2.774	↑	1,3	36	↑	3,0	82
OCUPADA	57,6%	57,8%	58,3%	2.633	→	1,2	32	↑	2,6	68
DESOCUPADA	2,8%	3,0%	3,1%	140	→	2,9	4	→	11,2	14
NÃO ECONOMICAMENTE ATIVA	39,6%	39,1%	38,6%	1.741	→	-1,1	-20	→	-1,4	-25

POSIÇÃO NA OCUPAÇÃO

TRABALHADOR	% em Relação a População Ocupada			Estimativas (mil)	Comparação com 04/12			Comparação com 05/11		
	05/11	04/12	05/12		05/12	Situação	VAR%	Dif (mil)	Situação	VAR%
EMP. COM CARTEIRA SETOR PRIVADO	48,1%	47,8%	48,0%	1.264	→	1,6	20	→	2,4	30
EMP. SEM CARTEIRA SETOR PRIVADO	10,5%	9,7%	10,1%	265	→	4,6	12	→	-1,9	-5
MILITAR OU FUNCIONÁRIO PÚBLICO ESTATUTÁRIO	7,8%	7,7%	7,9%	209	→	4,8	10	→	4,4	9
CONTA PRÓPRIA	16,9%	18,1%	17,2%	454	→	-3,3	-16	→	4,9	21
EMPREGADOR	4,7%	5,1%	5,3%	139	→	4,6	6	↑	16,0	19

GRUPAMENTOS DE ATIVIDADE

ATIVIDADE	% em relação a População Ocupada			Estimativas (mil)	Comparação com 04/12			Comparação com 05/11		
	05/11	04/12	05/12		05/12	Situação	VAR%	Dif (mil)	Situação	VAR%
INDÚSTRIA	18,1%	16,2%	16,6%	438	→	4,1	17	↓	-5,9	-27
CONSTRUÇÃO	8,9%	10,0%	10,0%	264	→	1,5	4	↑	15,2	35
COMÉRCIO	17,7%	19,1%	18,3%	482	→	-3,2	-16	→	5,9	27
SERVIÇOS PRESTADOS À EMPRESAS	14,8%	14,4%	14,0%	369	→	-1,8	-7	→	-2,8	-11
EDUCAÇÃO, SAÚDE, ADM. PÚBLICA	16,5%	17,0%	17,5%	461	↑	4,4	19	↑	9,2	39
SERVIÇOS DOMÉSTICOS	7,4%	6,9%	6,8%	180	→	0,9	2	→	-4,6	-9
OUTROS SERVIÇOS	16,0%	15,8%	16,2%	426	→	3,8	15	→	3,6	15

RENDIMENTO MÉDIO REAL

TRABALHADOR	Estimativas (R\$)			Comparação mensal		Comparação anual	
	Maio de 2011	Abril de 2012	Maio de 2012	Situação	VAR%	Situação	VAR%
TOTAL	1.553,10	1.700,86	1.707,90	↑	0,4	↑	10,0
EMP. COM CARTEIRA SETOR PRIVADO	1.361,50	1.427,45	1.417,80	↓	-0,7	↑	4,1
EMP. SEM CARTEIRA SETOR PRIVADO	1.144,88	1.124,30	1.143,00	↑	1,7	→	-0,2
MILITAR OU FUNCIONÁRIO PÚBLICO ESTATUTÁRIO	2.996,17	3.471,67	3.289,30	↓	-5,3	↑	9,8
CONTA PRÓPRIA	1.392,51	1.552,82	1.527,70	↓	-1,6	↑	9,7
NA INDÚSTRIA	1.627,41	1.787,64	1.712,90	↓	-4,2	↑	5,3
NA CONSTRUÇÃO	1.384,31	1.439,04	1.353,20	↓	-6,0	↓	-2,2
NO COMÉRCIO	1.269,12	1.396,81	1.398,50	→	0,1	↑	10,2
NOS SERVIÇOS PRESTADOS À EMPRESAS	1.831,21	1.955,84	2.123,20	↑	8,6	↑	15,9
NA EDUCAÇÃO, SAÚDE, ADM. PÚBLICA	2.348,63	2.528,07	2.544,10	↑	0,6	↑	8,3
NOS SERVIÇOS DOMÉSTICOS	596,88	669,58	675,50	↑	0,9	↑	13,2
EM OUTROS SERVIÇOS	1.278,68	1.467,26	1.435,20	↓	-2,2	↑	12,2

Nota: As indicações de variação nas estimativas em relação às comparações as quais foram submetidas, foram feitas com base na metodologia que consiste em calcular intervalos de confiança para a diferença temporal para um determinado conjunto de indicadores provenientes da pesquisa, para cada região metropolitana isoladamente e para o conjunto das seis. Detalhes sobre esta metodologia podem ser verificados no texto: Lila M. F. e Freitas, M. P. S. "Estimação de Intervalos de Confiança para Estimadores de Diferenças Temporais na Pesquisa Mensal de Emprego". Rio de Janeiro: IBGE, Coordenação de Trabalho e Rendimento. Para as estimativas de rendimento foi adotado como parâmetro de alteração da situação 0,4%.

Rio de Janeiro, 21 de junho de 2012.

REGIÃO METROPOLITANA DE BELO HORIZONTE

COORDENAÇÃO REGIONAL

Chefe da Unidade Estadual: Maria Antônia Esteves

Coordenador da Pesquisa: Gilbert José de Melo

Coordenador de Informática: Carlos Cardoso Silva

Supervisores:

Ágostinho Andrade Moreira
Ana Lúcia Diniz Cabral
Clara Vielmi Fortes
Edvania Elisa de Moura

Ernesto Fagundes Caillard
Gilson Lisboa de Matos
Marcelo Lima Leite
Nevil Domingues
Ronaldo Contão Brauer
Valéria Maria Pinto

Entrevistadores:

Alberto José Oliveira Pereira
Ana Luíza Viegas Mendes
Anderson Pereira
Aracy de Almeida Drumond
Camila Soares Teixeira
Camila Cavalcanti Valadares Meireles
Carine Kely Rocha Viana
Cecília Souza do Nascimento
César Vinícius de Noronha
Cid do Rosário Ferreira
Clayton Dias Galdino
Deivisson Gustavo Inácio
Deniston Dener Sampaio e Luz
Douglas William Araújo da Silva
Ednando César de Souza
Eugênio Márcio Gurgel
Felipe Gomes de Azevedo
Flávia Luiza Ribeiro
Gabriela Calinconi Pereira
Geraldo Magela Cunha
Gerliane Pereira Damasceno de Souza
Gilmar Cardoso Júnior
Giovani Garcia de Faria
Giovanny Paulino da Silva
Gislane Costa Aguiar
Guilherme Nunes Marques
Gustavo Henrique Pereira Rosendo
Gustavo Henrique Silveira Andrade
Hamilton Moreira e Silva
Heloísa Lamounier Sena
Hermínia Maria dos Santos
Heron Borges Ribeiro
Humberto Meireles
Ilano Oliveira e Silva
Inês Lopes Pinto
Yves Moreira Ribeiro
Jaqueline Ferreira de Jesus
João Abdala
Karina Cristina de Oliveira Moura
Karina Salgado Menezes

Kleber Mendes Prodígios
Laís da Silva Fernandes
Laíz Aparecida da Conceição Castro
Leila Jussara Oliveira Arruda
Leonardo Gallo Araújo Lima
Libério Antonio de Magalhães
Lívia Fortunato de Castro
Lucas Michel Assis Santana dos Santos
Lucas Garabini Cançado
Lucas Schiavo Lima Assis
Luciana Monteiro Gomes Souza
Marcela Fernanda Gonçalves Silva
Marcela Muniz Pinto
Marcelo Fagundes dos Santos
Marcus Vinícius Carvalho Vilela
Maria Aparecida Marques
Maria Cecília Neves Ribeiro
Maria Lúcia de Nazaré
Maria Zilda do Nascimento Souza
Mariane Soares Ribeiro
Milck Kruell Ramalho Loregian
Natália Amorim da Silva
Pedro Henrique Ferreira
Ricardo Borba Araquan
Ricardo de Paula Costa
Roberto Carlos Rebouças
Roberto Márcio Pinheiro Maia
Rodolfo Silvério Vilela
Sabrina Soares Cardoso de Araújo
Sidney de Souza Benites
Tamara Geralda Batista Sales
Taís de Freitas Ferreira Almeida
Tatiane Gresta Vieira da Silva
Thaís Araújo Machado
Thaís Ferraz Costa
Vinícius Tadeu Silva de Almeida
Vitor de Almeida Souza
Wellington Nunes Lopes
Willian Pereira Costa

Apoio administrativo:

Cláudio Pereira Leite
Wesley Vilela Braga