

Pesquisa Mensal de Emprego - PME

Região Metropolitana de Recife

Boletim Maio 2012

**Taxa de desocupação (5,9%) fica estável no mês.
O rendimento aumentou 4,0% em relação a abril de 2012.**

Em maio de 2012, havia 3.290 mil pessoas em idade ativa (PIA) na Região Metropolitana de Recife. Não houve variação estatisticamente significativa dessa população no mês e no ano.

Das 3.290 mil pessoas em idade ativa, 48,4% encontravam-se ocupadas (nível de ocupação), 3,1% desocupadas e 48,5% não economicamente ativas. O contingente de pessoas ocupadas não sofreu alteração significativa na comparação mensal e anual.

A taxa de desocupação de 5,9% apresentou estabilidade na comparação com abril de 2012 e maio de 2011.

TAXA DE DESOCUPAÇÃO

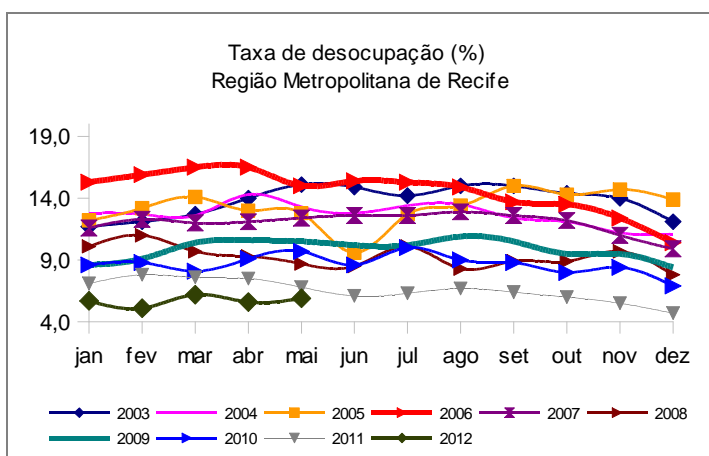

POPULAÇÃO OCUPADA

População Ocupada na Região Metropolitana de Recife (%)

Mês de Maio	2010	2011	2012
Sexo:			
Masculino	55,4	55,4	55,8
Feminino	44,6	44,6	44,2
Faixa Etária:			
10 a 14 anos	0,1	0,2	0,2
15 a 17 anos	0,8	1,0	1,1
18 a 24 anos	13,9	14,0	13,2
25 a 49 anos	64,4	64,9	65,7
50 anos ou mais	20,8	19,9	19,8
Anos de Estudo:			
Sem instrução e menos de 1 ano	2,2	2,6	2,1
1 a 3 anos	4,3	4,5	4,1
4 a 7 anos	18,2	19,1	18,6
8 a 10 anos	14,9	15,5	14,4
11 anos ou mais	60,0	57,9	60,4
Tamanho do Empreendimento:			
1 a 5 pessoas	37,0	36,2	37,3
6 a 10 pessoas	5,8	5,3	5,2
11 ou mais pessoas	57,2	58,4	57,5
Tempo de Permanência no Trabalho:			
Até 30 dias	2,1	2,5	2,7
De 31 dias a menos de 1 ano	18,6	22,2	20,3
De 1 ano a menos de 2 anos	10,2	11,2	11,1
2 anos ou mais	69,1	64,2	65,8
Horas Habitualmente Trabalhadas por Semana:			
Até 39 horas	22,0	25,6	22,5
40 a 44 horas	51,3	49,2	49,5
45 horas e mais	26,7	25,3	28,0

FONTE: IBGE, Diretoria de Pesquisas, Coordenação de Trabalho e Rendimento, Pesquisa Mensal de Emprego.

Em doze meses, o emprego com carteira assinada no setor privado cresceu 5,2%, o que representou 36 mil novos postos de trabalho na Região Metropolitana de Recife.

GRUPAMENTOS DE ATIVIDADE

Na comparação mensal, o único grupo que apresentou crescimento foi o de **outros serviços** (7,5%) enquanto que os demais grupamentos de atividade não apresentaram variação estatisticamente significativa.

Na comparação com o mês de maio de 2011, foi verificado aumento do contingente no grupamento de **Serviços prestados à empresas** (15,6%), enquanto que os demais grupamentos de atividade permaneceram estáveis na comparação anual.

População Ocupada na Região Metropolitana de Recife (%)

Mês de Maio	2010	2011	2012
Posição na Ocupação:			
Empregados COM carteira de trabalho assinada no setor privado	42,2	43,8	45,0
Empregados SEM carteira de trabalho assinada no setor privado	11,0	12,0	11,0
Militares ou Funcionários Públicos	11,3	9,4	9,6
Trabalhadores por conta própria	21,3	20,0	20,0
Empregador	3,2	3,6	4,2

FONTE: IBGE, Diretoria de Pesquisas, Coordenação de Trabalho e Rendimento, Pesquisa Mensal de Emprego.

População Ocupada na Região Metropolitana de Recife (%)

Mês de Maio	2010	2011	2012
-------------	------	------	------

Grupamentos de Atividade:

Indústria extrativa, de transformação e distribuição de eletricidade, gás e água	11,0	10,7	10,4
Construção	6,7	7,7	8,0
Comércio, reparação de veículos automotores e de objetos pessoais e domésticos e comércio a varejo de combustíveis	24,0	24,3	22,9
Serviços prestados à empresa, aluguéis, atividades imobiliárias e intermediação financeira	13,6	15,1	17,1
Educação, saúde, serviços sociais, administração pública, defesa e seguridade social	20,0	18,3	18,2
Serviços domésticos	7,5	6,4	6,8
Outros serviços (alojamento, transporte, limpeza urbana e serviços pessoais)	16,4	16,7	16,0

FONTE: IBGE, Diretoria de Pesquisas, Coordenação de Trabalho e Rendimento, Pesquisa Mensal de Emprego.

Posição na Ocupação

Na análise mensal, o número de pessoas ocupadas como **militares ou funcionários públicos estatutários** aumentou 13,0%, não foram verificadas diferenças estatisticamente significativas nos contingentes dos demais grupos de ocupação.

No ano, houve aumento do contingente de **empregados com carteira de trabalho assinada** (5,2%), enquanto os demais grupamentos permaneceram estáveis no período.

Rendimento

O rendimento médio real da população ocupada na Região Metropolitana de Recife, estimado em R\$ 1.249,60 apresentou aumento de 4,0% no mês e de 10,1% no ano, mantendo-se como o menor de todas as Regiões Metropolitanas pesquisadas.

Na comparação mensal, houve aumento do rendimento dos **empregados com carteira de trabalho assinada** (5,9%) e dos **militares ou funcionários públicos estatutários** (6,2%); e queda dos **empregados sem carteira de trabalho assinada** (8,2%). Os rendimentos dos **trabalhadores por conta própria** ficaram estáveis.

Frente a maio de 2011, os seguintes grupos de ocupação apresentaram aumento do rendimento médio real: **empregados com carteira de trabalho assinada** (7,4%), **militares ou funcionários públicos estatutários** (22,3%) e **trabalhadores por conta própria** (14,2%); enquanto que houve queda dos rendimentos dos **empregados sem carteira de trabalho assinada** (2,2%).

Ao se observar os grupamentos de atividade, na comparação anual, todos apresentaram crescimento; com destaque para o **comércio** (12,3%).

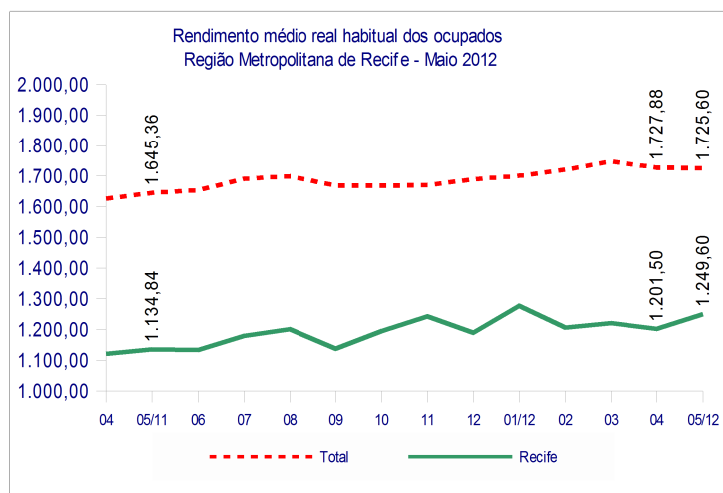

Maio de 2012

TAXA	Estimativas (%)			Comparação mensal		Comparação anual	
	Maio de 2011	Abril de 2012	Maio de 2012	Var (pp)	Situação	Var (pp)	Situação
ATIVIDADE	51,1	50,6	51,5	0,9	→	0,4	→
DESOCUPAÇÃO	6,8	5,6	5,9	0,3	→	-0,9	→

POPULAÇÃO	% em relação a População em Idade Ativa			Estimativas (mil)	Comparação com 04/12			Comparação com 05/11		
	05/11	04/12	05/12		05/12	Situação	VAR%	Dif (mil)	Situação	VAR%
EM IDADE ATIVA	100,0%	100,0%	100,0%	3.290	→	-0,4	-13	→	0,8	27
ECONOMICAMENTE ATIVA	51,1%	50,6%	51,5%	1.694	→	1,3	22	→	1,6	26
OCUPADA	47,6%	47,8%	48,4%	1.593	→	0,9	14	→	2,5	39
DESOCUPADA	3,5%	2,8%	3,1%	101	→	8,0	7	→	-11,3	-13
NÃO ECONOMICAMENTE ATIVA	48,9%	49,4%	48,5%	1.596	→	-2,2	-35	→	0,0	1

POSIÇÃO NA OCUPAÇÃO

TRABALHADOR	% em relação a População Ocupada			Estimativas (mil)	Comparação com 04/12			Comparação com 05/11		
	05/11	04/12	05/12		05/12	Situação	VAR%	Dif (mil)	Situação	VAR%
EMP. COM CARTEIRA SETOR PRIVADO	43,8%	46,0%	45,0%	717	→	-1,3	-9	↑	5,2	36
EMP. SEM CARTEIRA SETOR PRIVADO	12,0%	10,6%	11,0%	175	→	4,8	8	→	-6,1	-11
MILITAR OU FUNCIONÁRIO PÚBLICO ESTATUTÁRIO	9,4%	8,6%	9,6%	153	↑	13,0	18	→	4,4	7
CONTA PRÓPRIA	20,0%	20,3%	20,0%	319	→	-0,7	-2	→	2,5	8
EMPREGADOR	3,6%	3,8%	4,2%	67	→	12,6	7	→	18,4	10

GRUPAMENTOS DE ATIVIDADE

ATIVIDADE	% em relação a População Ocupada			Estimativas (mil)	Comparação com 04/12			Comparação com 05/11		
	05/11	04/12	05/12		05/12	Situação	VAR%	Dif (mil)	Situação	VAR%
INDÚSTRIA	10,7%	10,8%	10,4%	166	→	-3,1	-5	→	-0,1	0
CONSTRUÇÃO	7,7%	8,1%	8,0%	128	→	-0,2	0	→	6,5	8
COMÉRCIO	24,3%	23,5%	22,9%	366	→	-1,3	-5	→	-3,3	-12
SERVIÇOS PRESTADOS À EMPRESAS	15,1%	17,3%	17,1%	272	→	-0,3	-1	↑	15,6	37
EDUCAÇÃO, SAÚDE, ADM. PÚBLICA	18,3%	17,7%	18,2%	290	→	3,7	10	→	1,7	5
SERVIÇOS DOMÉSTICOS	6,4%	6,7%	6,8%	108	→	2,0	2	→	9,4	9
OUTROS SERVIÇOS	16,7%	15,0%	16,0%	255	↑	7,5	18	→	-1,9	-5

RENDIMENTO MÉDIO REAL

TRABALHADOR	Estimativas (R\$)			Comparação mensal		Comparação anual	
	Maio de 2011	Abril de 2012	Maio de 2012	Situação	VAR%	Situação	VAR%
TOTAL	1.134,84	1.201,50	1.249,60	↑	4,0	↑	10,1
EMP. COM CARTEIRA SETOR PRIVADO	1.067,43	1.082,81	1.146,60	↑	5,9	↑	7,4
EMP. SEM CARTEIRA SETOR PRIVADO	684,65	729,86	669,70	↓	-8,2	↓	-2,2
MILITAR OU FUNCIONÁRIO PÚBLICO ESTATUTÁRIO	2.203,74	2.536,58	2.694,30	↑	6,2	↑	22,3
CONTA PRÓPRIA	815,37	930,19	931,30	→	0,1	↑	14,2
NA INDÚSTRIA	1.109,77	1.210,96	1.198,60	↓	-1,0	↑	8,0
NA CONSTRUÇÃO	1.039,83	1.105,05	1.264,20	↑	14,4	↑	21,6
NO COMÉRCIO	846,44	991,60	950,20	↓	-4,2	↑	12,3
NOS SERVIÇOS PRESTADOS À EMPRESAS	1.398,38	1.212,67	1.448,70	↑	19,5	↑	3,6
NA EDUCAÇÃO, SAÚDE, ADM. PÚBLICA	1.702,47	1.902,26	1.894,10	↓	-0,4	↑	11,3
NOS SERVIÇOS DOMÉSTICOS	456,72	504,96	500,60	↓	-0,9	↑	9,6
EM OUTROS SERVIÇOS	1.017,81	1.097,50	1.098,40	→	0,1	↑	7,9

Nota: As indicações de variação nas estimativas em relação às comparações as quais foram submetidas, foram feitas com base na metodologia que consiste em calcular intervalos de confiança para a diferença temporal para um determinado conjunto de indicadores provenientes da pesquisa, para cada região metropolitana isoladamente e para o conjunto das seis. Detalhes sobre esta metodologia podem ser verificados no texto: Lilia M. F. e Freitas, M. P. S. "Estimação de Intervalos de Confiança para Estimadores de Diferenças Temporais na Pesquisa Mensal de Emprego". Rio de Janeiro: IBGE, Coordenação de Trabalho e Rendimento. Para as estimativas de rendimento foi adotado como parâmetro de alteração da situação 0,4%.

REGIÃO METROPOLITANA DE RECIFE

COORDENAÇÃO REGIONAL

Chefe da Unidade Estadual: Nilton Luiz Nadai
Coordenador da Pesquisa: Valéria Sá Machado
Coordenador de Informática: Edilson Bronzeado Quirino
Supervisor Administrativo da Pesquisa: João Rosendo de Lima Sobrinho

Supervisores:

Eliane Maria de Melo
Hermano Ferreira da Silva Filho
Maria da Conceição Soares da Silva

Maria das Graças Cavalcanti de Andrade
Maria de Fátima Lindoso Couto
Nilson de Castro Batista

Entrevistadores:

Adriana Cristina da Silva
Alexandre Martins Simoes Alvim
Ana Rosicler Ferreira
Andreia Pereira Gonçalves
Antonio Carlos Valeriano Junior
Bonnyeck Mayk Xavier da Silva
Bruno Oliveira de Melo
Carlos Felipe Soares Farias
Chesque Cavassano Galvão
Daniel Arthur Pinheiro de Moura
Danielly Castilho de Albuquerque
Eduardo Antonio Camara
Elmo Jose de Oliveira Junior
Eraldo Arruda Lima
Erick Felipe Arcelino da Silva
Ewelyn Samaris Carneiro dos Santos
Flavia Giselle Alexandrina Berlamino
Geyson Antônio Silva de Souza
Gleyce Ribeiro Alves da Silva
Guilherme Balbino Ribeiro Cabral
Hildebrando Genuino Moraes da Silva
Holaneide da Silva Madeiros
Huga Maria Pereira da Silva
Ivonaldo Pereira de Lima
Jorge Anderson Guilherme da Silveira
José Estevam da Silva Faria
Júlio César dos Santos
Kaciano Alberto Rodrigues de Souza

Karina Cassia Costa dos Santos
Kleber Santos da Cruz
Kethully Albuquerque Ferreira de Lima
Leandro Ferreira de Moura Filho
Lucas Rumeningg Nunes de Moura
Luciana Coutinho Gomes
Luis Antonio Mendes da Silva
Luiz Eduardo Soares da Silva
Marconi Messias Ferreira
Marcos Felipe Freire de Macedo
Markson Valdo Monte Rocha
Maurilande Dias Cabral
Meryelen Gonçalves Bezerra
Michel Cavassano Galvão
Natalia Rodrigues de Lima
Nemo Augusto Moes Cortes
Nomager Fabíolo Nunes de Souza
Odair Jose Bernardo
Pedro Hildon dos Santos Barros Filho
Rodrigo Santiago Pereira
Rubem Macena Oliveira de Souza
Shanileide Maria Rodrigues da Silva
Silvio José Souza de Medeiros
Tarcisio Franklin Pereira
Thamires da Silva Ferreira
Thomas Tavares dos Santos
Wagner \Cunha da Silva
Wilka Karla Martins do Vale