



Instituto Brasileiro de Geografia e Estatística

# Pesquisa Mensal de Emprego

## PME

Região Metropolitana de São Paulo

Maio de 2012

### Taxa de desocupação (6,2%) se manteve estável na comparação com abril e, também, com maio de 2011

Em abril de 2012 havia 17.154 mil pessoas em idade ativa (PIA) na Região Metropolitana de São Paulo, indicando aumento 0,4% na comparação com abril e de 1,4% frente a maio de 2011. Das 17.154 mil pessoas em idade ativa, 56,0% encontravam-se ocupadas (nível de ocupação), 3,7% desocupadas e 40,3% não economicamente ativas. A população ocupada (PO), aproximadamente de 9.605 mil pessoas, apresentou aumento de 1,7% no mês e 2,2% no ano.

A população desocupada (PD), com aproximadamente 632 mil pessoas, ficou estável no mês e frente a maio de 2011. A população não economicamente ativa (PNEA) totalizou 6.917 mil pessoas em maio de 2012, permanecendo estável no mês e no ano.

A taxa de desocupação (6,2%) permaneceu estável em relação a abril de 2012 e frente a maio de 2011.

### POPULAÇÃO OCUPADA

#### População Ocupada na Região Metropolitana de São Paulo (%)

Mês de Maio	2010	2011	2012
-------------	------	------	------

#### Sexo:

Masculino	54,9	55,2	54,9
Feminino	45,1	44,8	45,1

#### Faixa Etária:

10 a 14 anos	0,2	0,1	0,2
15 a 17 anos	1,7	1,9	1,9
18 a 24 anos	15,8	15,4	14,4
25 a 49 anos	61,3	60,8	61,7
50 anos ou mais	21,0	21,7	21,8

#### Anos de Estudo:

Sem instrução e menos de 1 ano	1,6	1,5	1,4
1 a 3 anos	3,8	3,5	3,3
4 a 7 anos	16,9	16,3	15,6
8 a 10 anos	15,8	16,1	15,8
11 anos ou mais	61,8	62,5	63,9

#### Tamanho do Empreendimento:

1 a 5 pessoas	29,5	29,1	27,3
6 a 10 pessoas	5,4	5,0	4,9
11 ou mais pessoas	65,1	65,9	67,9

#### Tempo de Permanência no Trabalho:

Até 30 dias	1,9	1,5	1,2
De 31 dias a menos de 1 ano	18,8	19,7	17,7
De 1 ano a menos de 2 anos	11,8	12,6	12,5
2 anos ou mais	67,5	66,2	68,6

#### Horas Habitualmente Trabalhadas por Semana:

Até 39 horas	15,7	14,5	14,5
40 a 44 horas	55,5	54,1	54,1
45 horas e mais	28,8	31,4	31,3

FONTE: IBGE, Diretoria de Pesquisas, Coordenação de Trabalho e Rendimento, Pesquisa Mensal de Emprego.

### TAXA DE DESOCUPAÇÃO

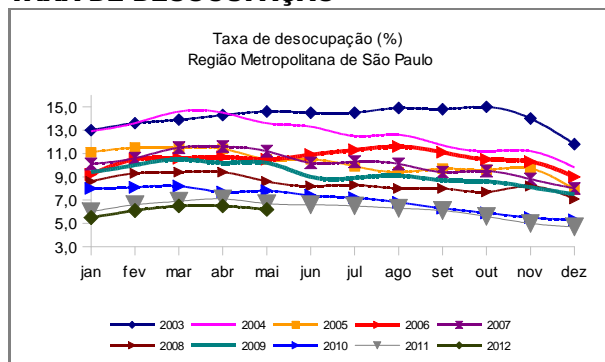

**Em doze meses, o contingente de trabalhadores sem carteira de trabalho assinada diminuiu 12,1% na Região Metropolitana de São Paulo.**

## GRUPAMENTOS DE ATIVIDADE

O grupamento de atividade da Educação, saúde e Administração pública registrou aumento de 4,5% em relação a abril de 2012 e 10,4% em relação a maio de 2011.

Os demais grupamentos de atividade não apresentaram variações estatisticamente significativas nas comparações com o mês anterior e, também, com o mesmo mês do ano de 2011.

A indústria em São Paulo é responsável por 19,1% dos postos de trabalho, seguido do comércio e os outros serviços, ambos com 17,6% cada.

### População Ocupada na Região Metropolitana de São Paulo

Mês de Maio	2010	2011	2012
<b>Grupamentos de Atividade:</b>			
Indústria extrativa, de transformação e distribuição de eletricidade, gás e água	20,3	20,2	19,1
Construção	7,3	7,2	7,5
Comércio, reparação de veículos automotores e de objetos pessoais e domésticos e comércio a varejo de combustíveis	17,7	18,2	17,6
Serviços prestados à empresa, aluguéis, atividades imobiliárias e intermediação financeira	16,9	17,2	17,2
Educação, saúde, serviços sociais, administração pública, defesa e seguridade social	13,6	12,8	13,8
Serviços domésticos	6,5	6,7	6,7
Outros serviços (alojamento, transporte, limpeza urbana e serviços pessoais)	17,2	17,3	17,6

FONTE: IBGE, Diretoria de Pesquisas, Coordenação de Trabalho e Rendimento, Pesquisa Mensal de Emprego.

## POSIÇÃO NA OCUPAÇÃO

Na comparação mensal, as modalidades de ocupação não apresentaram variações percentuais estatisticamente significativas.

Na comparação com maio de 2011, o número de empregados com carteira de trabalho assinada aumentou 4,7%, um aumento de 226 mil novos trabalhadores nessa situação. Esses trabalhadores já são 52,5% do total de trabalhadores na Região Metropolitana de São Paulo.

Os militares ou funcionários públicos estatutários apresentaram um aumento de 23,0% no seu contingente nos últimos doze meses.

### População Ocupada na Região Metropolitana de São Paulo (%)

Mês de Maio	2010	2011	2012
<b>Posição na Ocupação:</b>			
Empregados COM carteira de trabalho assinada no setor privado	49,5	51,2	52,5
Empregados SEM carteira de trabalho assinada no setor privado	13,9	12,8	11,0
Militares ou Funcionários Públicos	5,0	5,5	6,6
Trabalhadores por conta própria	16,4	16,4	15,9
Empregador	5,0	4,6	4,6

FONTE: IBGE, Diretoria de Pesquisas, Coordenação de Trabalho e Rendimento, Pesquisa Mensal de Emprego.

## RENDIMENTO

O rendimento médio real da população ocupada na Região Metropolitana de São Paulo, estimado em R\$ 1.852,00, em maio de 2012, apresentou aumento de 0,5% em relação a abril e de 6,3% em relação maio de 2011.

No mês, registraram queda do rendimento médio real os **empregados com e sem carteira de trabalho assinada no setor privado** (0,5% e 2,2%, respectivamente) e os **trabalhadores por conta própria** (0,8%). No ano, somente os **empregados sem carteira de trabalho assinada no setor privado** apresentou queda (0,5%), os demais trabalhadores tiveram aumento em seus rendimentos.

Nos grupamentos de atividade, os trabalhadores nos serviços prestados a empresas, nos serviços domésticos e em outros serviços tiveram redução em seus rendimentos no mês (1,1%, 3,1% e 3,0%, respectivamente), quando comparados com o mês de abril passado e os demais grupamentos registraram aumento. No ano, houve crescimento na remuneração para os trabalhadores de todos os grupamentos.

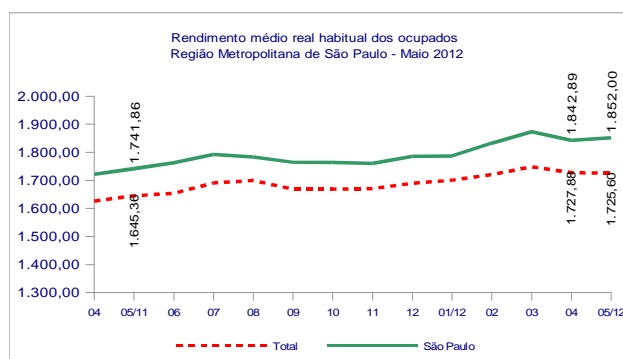

Maio de 2012

TAXA	Estimativas (%)			Comparação mensal		Comparação anual	
	Maio de 2011	Abril de 2012	Maio de 2012	Var (pp)	Situação	Var (pp)	Situação
ATIVIDADE	59,6	59,1	59,7	0,6	→	0,1	→
DESOCUPAÇÃO	6,7	6,5	6,2	-0,3	→	-0,5	→

POPULAÇÃO	% em relação a População em Idade Ativa			Estimativas (mil)	Comparação com 04/12			Comparação com 05/11		
	05/11	04/12	05/12		05/12	Situação	VAR%	Dif (mil)	Situação	VAR%
EM IDADE ATIVA	100,0%	100,0%	100,0%	17.154	↑	0,4	62	↑	1,4	234
ECONOMICAMENTE ATIVA	59,6%	59,1%	59,7%	10.237	↑	1,4	138	→	1,6	160
OCUPADA	55,5%	55,2%	56,0%	9.605	↑	1,7	163	↑	2,2	207
DESOCUPADA	4,0%	3,8%	3,7%	632	→	-3,9	-26	→	-6,9	-47
NÃO ECONOMICAMENTE ATIVA	40,4%	40,9%	40,3%	6.917	→	-1,1	-75	→	1,1	74

#### POSIÇÃO NA OCUPAÇÃO

TRABALHADOR	% em Relação a População Ocupada			Estimativas (mil)	Comparação com 04/12			Comparação com 05/11		
	05/11	04/12	05/12		05/12	Situação	VAR%	Dif (mil)	Situação	VAR%
EMP. COM CARTEIRA SETOR PRIVADO	51,2%	52,8%	52,5%	5.042	→	1,2	58	↑	4,7	226
EMP. SEM CARTEIRA SETOR PRIVADO	12,8%	11,5%	11,0%	1.061	→	-2,0	-21	↓	-12,1	-146
MILITAR OU FUNCIONÁRIO PÚBLICO ESTATUTÁRIO	5,5%	6,3%	6,6%	631	→	6,5	39	↑	23,0	118
CONTA PRÓPRIA	16,4%	15,6%	15,9%	1.523	→	3,7	54	→	-1,3	-21
EMPREGADOR	4,6%	4,5%	4,6%	445	→	5,6	23	→	3,6	15

#### GRUPAMENTOS DE ATIVIDADE

ATIVIDADE	% em relação a População Ocupada			Estimativas (mil)	Comparação com 04/12			Comparação com 05/11		
	05/11	04/12	05/12		05/12	Situação	VAR%	Dif (mil)	Situação	VAR%
INDÚSTRIA	20,2%	19,3%	19,1%	1.838	→	0,8	14	→	-3,3	-63
CONSTRUÇÃO	7,2%	7,8%	7,5%	723	→	-2,0	-15	→	6,1	42
COMÉRCIO	18,2%	17,5%	17,6%	1.693	→	2,4	40	→	-0,8	-14
SERVIÇOS PRESTADOS À EMPRESAS	17,2%	17,1%	17,2%	1.656	→	2,4	39	→	2,7	44
EDUCAÇÃO, SAÚDE, ADM. PÚBLICA	12,8%	13,5%	13,8%	1.328	↑	4,5	57	↑	10,4	126
SERVIÇOS DOMÉSTICOS	6,7%	6,8%	6,7%	645	→	0,4	3	→	2,9	18
OUTROS SERVIÇOS	17,3%	17,7%	17,6%	1.686	→	1,0	16	→	3,7	60

#### RENDIMENTO MÉDIO REAL

TRABALHADOR	Estimativas (R\$)			Comparação mensal		Comparação anual	
	Maio de 2011	Abril de 2012	Maio de 2012	Situação	VAR%	Situação	VAR%
TOTAL	1.741,86	1.842,89	1.852,00	↑	0,5	↑	6,3
EMP. COM CARTEIRA SETOR PRIVADO	1.676,17	1.711,11	1.703,00	↓	-0,5	↑	1,6
EMP. SEM CARTEIRA SETOR PRIVADO	1.440,46	1.465,40	1.433,80	↓	-2,2	↓	-0,5
MILITAR OU FUNCIONÁRIO PÚBLICO ESTATUTÁRIO	2.457,23	2.701,86	2.740,80	↑	1,4	↑	11,5
CONTA PRÓPRIA	1.575,29	1.822,52	1.808,00	↓	-0,8	↑	14,8
NA INDÚSTRIA	1.837,00	1.853,63	1.867,50	↑	0,7	↑	1,7
NA CONSTRUÇÃO	1.472,52	1.512,07	1.544,20	↑	2,1	↑	4,9
NO COMÉRCIO	1.433,57	1.487,18	1.567,70	↑	5,4	↑	9,4
NOS SERVIÇOS PRESTADOS À EMPRESAS	2.223,72	2.464,89	2.438,20	↓	-1,1	↑	9,6
NA EDUCAÇÃO, SAÚDE, ADM. PÚBLICA	2.263,92	2.386,40	2.400,20	↑	0,6	↑	6,0
NOS SERVIÇOS DOMÉSTICOS	708,79	800,15	775,30	↓	-3,1	↑	9,4
EM OUTROS SERVIÇOS	1.595,86	1.720,34	1.668,20	↓	-3,0	↑	4,5

Nota: As indicações de variação nas estimativas em relação às comparações as quais foram submetidas, foram feitas com base na metodologia que consiste em calcular intervalos de confiança para a diferença temporal para um determinado conjunto de indicadores provenientes da pesquisa, para cada região metropolitana isoladamente e para o conjunto das seis. Detalhes sobre esta metodologia podem ser verificados no texto: Lila M. F. e Freitas, M. P. S. "Estimativa de Intervalos de Confiança para Estimadores de Diferenças Temporais na Pesquisa Mensal de Emprego". Rio de Janeiro: IBGE, Coordenação de Trabalho e Rendimento. Para as estimativas de rendimento foi adotado como parâmetro de alteração da situação 0,4%.

Rio de Janeiro, 21 de junho de 2012

## REGIÃO METROPOLITANA DE SÃO PAULO

### COORDENAÇÃO REGIONAL

**Chefe da Unidade Estadual:** Francisco Garrido Barcia  
**Coordenador da Pesquisa:** Antonio Aparecido Ferreira  
**Coordenador de Informática:** Wlamir Almeida Pinheiro

#### **Supervisores:**

Célio de Souza  
Cleide Pereira de Menezes Balero  
Edison Rabaglio  
Eliane Coimbra  
Fábio Augusto Affonso  
José Maria Arce  
Julio César Olivieri  
Priscila Pereira Rodrigues Pinto  
Ricardo Vasconcellos Tinoco  
Rita de Cássia Ozório Togneri  
Sebastiana Patente de Andrade  
Yvette Pileggi

#### **Entrevistadores:**

Aldemar Bezerra Sampaio  
Alessandra Pascoale dos Santos  
Alexandro de Souza Araújo  
Ana Claudia Fernandes Moura  
Antonio Braga  
Antonio Marcos da Silva  
Aparecido Manoelito de Souza Braga  
Ariane Cruz Dantas  
Beatriz Cristina Dias França de Santana  
Bilale Abdo Majzoub  
Camilo Henrique Fernandes Martin  
Carlos Eduardo Ferrero Salles Silva  
Carlos Magno Martins Fernandes  
Caroline Teixeira de Souza  
Chistopher Abdon Sousa  
Cleber Ribeiro Junior  
Cristiano Gomes de Matos  
Cristina A. de Godoy Santos  
Douglas Vieira de Assumpção  
Edmilson dos Santos Tiburcio  
Eliana Fulop da Silva  
Ezequias Luna Lima  
Fabricio Pereira Franco  
Fernando Antonio Negresio  
Filliphe Scolt Ribeiro de Souza  
Flávio Henrique Sinkus  
Flávio Pontes Rodrigues da Silva  
Gabriel Del Corso  
Glauber Joos  
Haline Pechinini de Souza  
Igor José da Silva  
Isabella Cristina Sena de Oliveira  
Isaías Lins de Souza  
Jhonatã Elvis dos Santos  
José Antônio da Silva  
Kaio Cesar da Rocha Ribeiro  
Leopoldo César Skoberg  
Lucas Moreno Fernandes  
Lucas Peclly Silveira  
Marcela Calegari Vilasboas

Márcia dos Santos Aguiar  
Marcia Militão da Costa  
Marcio Ribeiro de Souza  
Marcos Almeida de Lemos  
Maria Luiza Ferrero Salles Silva  
Marina Marciano da Câmara Castro  
Mario Sérgio Borges  
Marisa Pereira  
Marta Molina Sgobin  
Michelle Belmonte Busatta  
Mirian Cristina da Silva Cartaxo  
Mirian Tsutae Jbara  
Monica Teixeira Alves Vieira  
Nelson Shinji Hayashi  
Pedro Henrique Paiva de Souza  
Rafael Natale Del Cioppo  
Raoni Augusto Cesar Souza Cunha  
Renan Ribeiro Bortoluzzi  
Renata Albuquerque do Nascimento  
Ricardo André Martin  
Ricardo Mendes de Sant'ana  
Rivelino Pereira dos Santos  
Roaldo Telles Barros  
Roberto Martins de Jesus  
Rodrigo Praça Rodrigues  
Rodrigo Rolim Rodrigues  
Roseli Alves  
Roseli Lomes Ferreira  
Rubens Nardo  
Rute Alves Maximo de Souza  
Rute dos Santos Menezes  
Sérgio Gualberto Carmo Lameira  
Silas Martins das Neves  
Silvia Regina Vieira  
Sonia Kyomi Takehara Mitsuda  
Theo Feitosa Xavier  
Thiago Nanci Milani  
Uildson Galvão Moysés  
Victor Eiji Yamada  
Wesley Rocha de Melo  
Wilton Lopes Baião