



Instituto Brasileiro de Geografia e Estatística

Pesquisa Mensal de Emprego

PME

Região Metropolitana de Salvador

Agosto de 2012

A taxa de desocupação se manteve estável (6,4 %) e rendimento aumenta 1,5% em relação a julho de 2012.

Em agosto de 2012 havia 3.512 mil pessoas em idade ativa (PIA) na Região Metropolitana de Salvador, representando estabilidade no mês e crescimento de 2,4% no ano.

Das 3.512 mil pessoas em idade ativa, 51,3% encontravam-se ocupadas (nível de ocupação), 3,5% desocupadas e 45,2% não economicamente ativas.

A população desocupada (PD), ficou estável na comparação mensal e caiu 27,2% frente a agosto de 2011. A população ocupada (PO), estimada em 1.802 mil pessoas, cresceu 2,9% no mês e apresentou estabilidade no ano.

A taxa de desocupação (6,4%) apresentou estabilidade na comparação mensal e redução de 2,5 pontos percentuais no ano.

POPULAÇÃO OCUPADA

População Ocupada na Região Metropolitana de Salvador(%)

Mês de Agosto	2010	2011	2012
Sexo:			
Masculino	52,8	53,9	53,5
Feminino	47,2	46,1	46,5
Faixa Etária:			
10 a 14 anos	0,3	0,1	0,2
15 a 17 anos	1,1	1,3	0,9
18 a 24 anos	13,1	12,6	11,2
25 a 49 anos	65,8	66,0	67,1
50 anos ou mais	19,8	20,0	20,4
Anos de Estudo:			
Sem instrução e menos de 1 ano	2,0	1,6	1,4
1 a 3 anos	5,1	3,8	3,2
4 a 7 anos	17,4	15,2	14,3
8 a 10 anos	15,8	13,8	15,4
11 anos ou mais	59,7	65,6	65,6
Tamanho do Empreendimento:			
1 a 5 pessoas	39,5	35,2	33,9
6 a 10 pessoas	6,0	5,6	5,4
11 ou mais pessoas	54,5	59,2	60,7
Tempo de Permanência no Trabalho:			
Até 30 dias	1,9	2,7	1,5
De 31 dias a menos de 1 ano	19,0	20,1	18,5
De 1 ano a menos de 2 anos	11,4	9,4	9,6
2 anos ou mais	67,7	67,8	70,5
Horas Habitualmente Trabalhadas por Semana:			
Até 39 horas	22,3	20,6	18,3
40 a 44 horas	51,2	54,5	57,9
45 horas e mais	26,5	24,9	23,8

TAXA DE DESOCUPAÇÃO

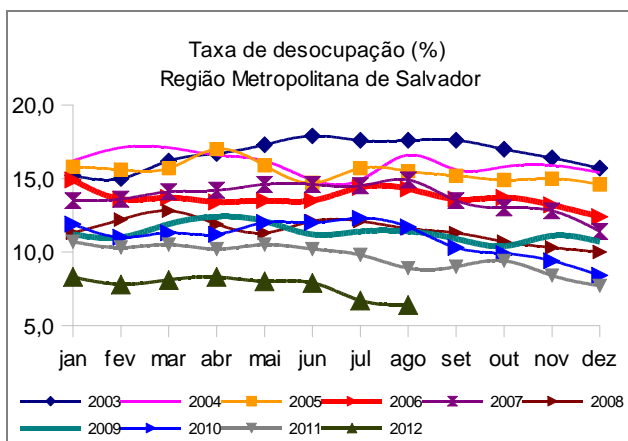

Em doze meses, o emprego com carteira de trabalho assinada no setor privado cresceu 6,8%, o que representou 54 mil novos postos de trabalho.

FONTE: IBGE, Diretoria de Pesquisas, Coordenação de Trabalho e Rendimento, Pesquisa Mensal de Emprego.

GRUPAMENTOS DE ATIVIDADE

No que se refere aos grupamentos de atividade, na comparação mensal, não houve variação estatisticamente significativa.

Na comparação com agosto de 2011, os trabalhadores na construção e nos serviços domésticos cresceram 15,1% e 18,9% respectivamente, enquanto o grupamento dos trabalhadores na educação, saúde e administração pública caiu 9,9%. Os demais permaneceram estáveis.

População Ocupada na Região Metropolitana de Salvador (%)

Mês de Agosto	2010	2011	2012
Grupamentos de Atividade:			
Indústria extrativa, de transformação e distribuição de eletricidade, gás e água	10,2	10,0	9,4
Construção	9,4	9,6	9,5
Comércio, reparação de veículos automotores e de objetos pessoais e domésticos e comércio a varejo de combustíveis	20,9	21,1	21,3
Serviços prestados à empresa, aluguéis, atividades imobiliárias e intermediação financeira	13,9	15,1	15,7
Educação, saúde, serviços sociais, administração pública, defesa e seguridade social	18,3	18,5	17,4
Serviços domésticos	8,8	8,0	8,8
Outros serviços (alojamento, transporte, limpeza urbana e serviços pessoais)	17,8	16,8	17,3

FONTE: IBGE, Diretoria de Pesquisas, Coordenação de Trabalho e Rendimento, Pesquisa Mensal de Emprego.

POSIÇÃO NA OCUPAÇÃO

Na comparação mensal, não houve diferenças significativas dos contingentes dos grupos de ocupação.

Na comparação anual, somente o contingente dos empregados com carteira assinada no setor privado cresceu 6,8% (aumento de 54 mil pessoas nessa forma de ocupação). As demais formas de ocupação não apresentaram variações significativas no ano.

População Ocupada na Região Metropolitana de Salvador (%)

Mês de Agosto	2010	2011	2012
Posição na Ocupação:			
Empregados COM carteira de trabalho assinada no setor privado	41,1	45,6	47,1
Empregados SEM carteira de trabalho assinada no setor privado	11,9	10,3	10,1
Militares ou Funcionários Públicos	8,1	8,5	8,1
Trabalhadores por conta própria	21,5	19,9	20,0
Empregador	3,3	4,2	3,3

FONTE: IBGE, Diretoria de Pesquisas, Coordenação de Trabalho e Rendimento, Pesquisa Mensal de Emprego.

RENDIMENTO

O rendimento médio real da população ocupada na Região Metropolitana de Salvador, estimado em R\$ 1.398,10 cresceu 1,5% no mês e teve queda de 4,3% em relação a agosto de 2011.

Na análise mensal, nos grupos de ocupação, houve crescimento nos rendimentos de: empregados com carteira de trabalho assinada (1,8%) e militares ou funcionários públicos estatutários (7,4%). Registraram queda nos rendimentos: empregados sem carteira de trabalho assinada (7,4%) e trabalhadores por conta própria (5,3%).

No ano, foi observado crescimento no rendimento dos empregados com carteira de trabalho assinada no setor privado de 4,3% e dos trabalhadores por conta própria de 11,6%, enquanto o rendimento dos empregados sem carteira assinada no setor privado e dos militares ou funcionários públicos estatutários apresentou queda de 2,6% e 9,4%, respectivamente.

Ao observar os grupamentos de atividade, destacam-se o aumento nos rendimentos, no ano, dos trabalhadores na construção (15,2%) e no comércio (10,1%).

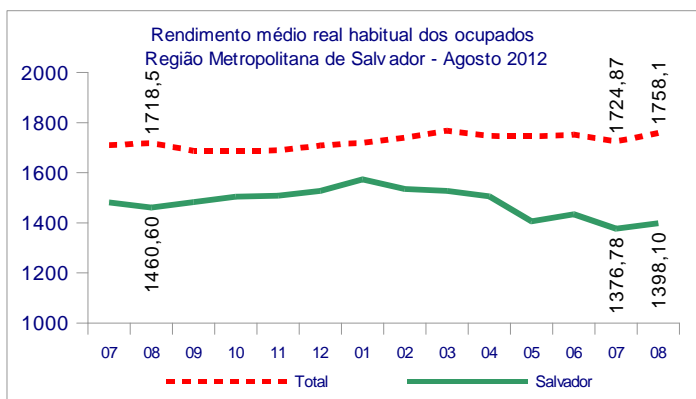

Instituto Brasileiro de Geografia e Estatística
 Coordenação de Trabalho e Rendimento
 Pesquisa Mensal de Emprego
Região Metropolitana de SALVADOR

Agosto de 2012

Situação:

→ Estabilidade
 ↑ Crescimento
 ↓ Declínio

TAXA	Estimativas (%)			Comparação mensal		Comparação anual	
	Agosto de 2011	Julho de 2012	Agosto de 2012	Var (pp)	Situação	Var (pp)	Situação
ATIVIDADE	55,8	53,5	54,8	1,3	↑	-1,0	→
DESOCUPAÇÃO	8,9	6,7	6,4	-0,3	→	-2,5	↓

POPULAÇÃO	% em relação a População em Idade Ativa			Estimativas (mil)	Comparação com 07/12			Comparação com 08/11		
	08/11	07/12	08/12		08/12	Situação	VAR%	Dif (mil)	Situação	VAR%
EM IDADE ATIVA	100,0%	100,0%	100,0%	3.512	→	0,0	1	↑	2,4	82
ECONOMICAMENTE ATIVA	55,8%	53,5%	54,8%	1.926	↑	2,6	49	→	0,6	11
OCUPADA	50,9%	49,9%	51,3%	1.802	↑	2,9	51	→	3,3	57
DESOCUPADA	5,0%	3,6%	3,5%	124	→	-1,6	-2	↓	-27,2	-46
NÃO ECONOMICAMENTE ATIVA	44,2%	46,5%	45,2%	1.586	↓	-2,9	-48	↑	4,7	71

POSIÇÃO NA OCUPAÇÃO

TRABALHADOR	% em Relação a População Ocupada			Estimativas (mil)	Comparação com 07/12			Comparação com 08/11		
	08/11	07/12	08/12		08/12	Situação	VAR%	Dif (mil)	Situação	VAR%
EMP. COM CARTEIRA SETOR PRIVADO	45,6%	47,2%	47,1%	849	→	2,7	23	↑	6,8	54
EMP. SEM CARTEIRA SETOR PRIVADO	10,3%	9,7%	10,1%	182	→	7,7	13	→	1,2	2
MILITAR OU FUNCIONÁRIO PÚBLICO ESTATUTÁRIO	8,5%	8,3%	8,1%	146	→	0,7	1	→	-1,1	-2
CONTA PRÓPRIA	19,9%	19,8%	20,0%	360	→	3,6	13	→	3,7	13
EMPREGADOR	4,2%	3,3%	3,3%	60	→	3,8	2	→	-18,2	-13

GRUPAMENTOS DE ATIVIDADE

ATIVIDADE	% em relação a População Ocupada			Estimativas (mil)	Comparação com 07/12			Comparação com 08/11		
	08/11	07/12	08/12		08/12	Situação	VAR%	Dif (mil)	Situação	VAR%
INDÚSTRIA	9,0%	9,7%	9,8%	177	→	4,1	7	→	12,9	20
CONSTRUÇÃO	9,5%	10,2%	10,6%	192	→	7,6	14	↑	15,1	25
COMÉRCIO	21,5%	20,2%	19,7%	355	→	0,3	1	→	-5,2	-20
SERVIÇOS PRESTADOS À EMPRESAS	14,9%	16,0%	15,4%	277	→	-0,8	-2	→	6,5	17
EDUCAÇÃO, SAÚDE, ADM. PÚBLICA	20,0%	17,4%	17,4%	314	→	3,2	10	↓	-9,9	-34
SERVIÇOS DOMÉSTICOS	7,0%	8,5%	8,1%	145	→	-2,4	-4	↑	18,9	23
OUTROS SERVIÇOS	17,4%	17,0%	17,7%	319	→	6,9	21	→	4,9	15

RENDIMENTO MÉDIO REAL

TRABALHADOR	Estimativas (R\$)			Comparação mensal		Comparação anual	
	Agosto de 2011	Julho de 2012	Agosto de 2012	Situação	VAR%	Situação	VAR%
TOTAL	1.460,60	1.376,78	1.398,10	↑	1,5	↓	-4,3
EMP. COM CARTEIRA SETOR PRIVADO	1.284,27	1.316,31	1.340,00	↑	1,8	↑	4,3
EMP. SEM CARTEIRA SETOR PRIVADO	874,34	919,36	851,70	↓	-7,4	↓	-2,6
MILITAR OU FUNCIONÁRIO PÚBLICO ESTATUTÁRIO	3.253,91	2.744,34	2.948,60	↑	7,4	↓	-9,4
CONTA PRÓPRIA	910,57	1.073,10	1.016,40	↓	-5,3	↑	11,6
NA INDÚSTRIA	1.843,23	1.671,63	1.532,50	↓	-8,3	↓	-16,9
NA CONSTRUÇÃO	1.126,52	1.223,04	1.297,60	↑	6,1	↑	15,2
NO COMÉRCIO	1.040,59	1.082,13	1.145,50	↑	5,9	↑	10,1
NOS SERVIÇOS PRESTADOS À EMPRESAS	1.760,16	1.676,65	1.648,50	↓	-1,7	↓	-6,3
NA EDUCAÇÃO, SAÚDE, ADM. PÚBLICA	2.252,41	2.084,13	2.172,80	↑	4,3	↓	-3,5
NOS SERVIÇOS DOMÉSTICOS	508,18	542,07	546,30	↑	0,8	↑	7,5
EM OUTROS SERVIÇOS	1.192,49	1.094,57	1.109,20	↑	1,3	↓	-7,0

Nota: As indicações de variação nas estimativas em relação às comparações as quais foram submetidas, foram feitas com base na metodologia que consiste em calcular intervalos de confiança para a diferença temporal para um determinado conjunto de indicadores provenientes da pesquisa, para cada região metropolitana isoladamente e para o conjunto das seis. Detalhes sobre esta metodologia podem ser verificados no texto: Lila M. F. e Freitas, M. P. S. "Estimação de Intervalos de Confiança para Estimadores de Diferenças Temporais na Pesquisa Mensal de Emprego". Rio de Janeiro: IBGE, Coordenação de Trabalho e Rendimento. Para as estimativas de rendimento foi adotado como parâmetro de alteração da situação 0,4%.

Rio de Janeiro, 20 de agosto de 2012

REGIÃO METROPOLITANA DE SALVADOR

COORDENAÇÃO REGIONAL

Chefe da Unidade Estadual: Artur Ferreira Silva Filho
Coordenador da Pesquisa: Almerinda Macedo Dantas de Oliveira
Coordenador de Informática: André Urpia

Supervisores:

João Alberto Lima Sobrinho
José Jorge Alves Cerqueira
Maria das Graças F. Barbalho
Maria Jilvania Barreto de Sousa
Marília Lopes Sturaro Guimarães
Renilda Maria de Cerqueira
Rosângela de Oliveira Machado

Entrevistadores:

Adeilson de Souza Andrade
Alessandro Dib de Abreu
Anderson Luiz de Sousa
Anderson Sales Sala Gomes
Andrea Freitas Souza
Antonio Alvaro Queiros Nunes
Antônio César Costa Cunha
Antonio Eli Pires Rosas
Arisio da Silva Santana Júnior
Bianca Sabrine Cerqueira Pereira
Brenda dos Santos Ferreira
Caroline Copque da Cruz
Cassio Silva de Sousa
Celina Bertoso Santos
Dalma Matos de Carvalho
Danilo Oliveira Marques
Deivisson Miranda Menezes
Diego Augusto Souza Moreira
Édipo Nery Araújo de Oliveira
Edson Brito dos Santos
Gabriel Vieira de Carvalho
Genário Mascarenhas de Almeida
Gersica Alves Sanches
Giovanni Pedroso de Moraes
Helmuth Pereira Vasconcelos
Ibrahim Abdade Melo de Oliveira
Isaac Bastos Silva
Joselito Borges dos Santos
Josué Ribeiro de Souza
Juliana Nascimento Ribeiro

Jurimar Ribeiro Margalho
Laelton de Mara Rêgo
Leur Carlos Costa dos Santos
Liana Caroline Chaves dos Reis
Livia Milena Sardinha dos Santos
Livia Santos de Jesus
Lucas Santana Sena
Marina Matos Moura
Milena Soledade de Sousa
Murilo Augusto Tourinho de Santana
Nathaly Pitágoras Freitas da Silva
Olívia Maria Silva Teixeira de Jesus
Pedro Cordeiro do Nascimento
Priscilla Bessa Albuquerque
Rachel Elena da Silva Santos
Rafaela Ferreira da C. Queiroz
Rafael dos Santos Pereira
Rafael Lima da Cruz
Ramon Vinícius Moraes Dias M. dos Santos
Regilene Santos da Encarnação
Rogério Santos de Paula
Suzana Moura de Souza
Tatiane Coutinho dos Santos
Thiago Lima da Cruz
Tomaz Loureiro de Souza Costa
Valcleiton Bispo dos Santos
Vladmir Félix Pacheco