



Instituto Brasileiro de Geografia e Estatística

Pesquisa Mensal de Emprego

PME

Região Metropolitana de Belo Horizonte

Agosto de 2012

Taxa de desocupação (4,3%) ficou estável no mês e no ano. Rendimento registrou queda de 0,6% no mês e crescimento de 5,3% no ano.

Em agosto de 2012, a população em idade ativa (PIA) somava 4.527 mil pessoas na Região Metropolitana de Belo Horizonte. Não houve variação estatisticamente significativa dessa população no mês. No ano, seu crescimento foi de 0,9%. Das 4.527 mil pessoas em idade ativa, 57,5% encontravam-se ocupadas (nível de ocupação), 2,6%, desocupadas e 40,0% eram não economicamente ativas. A população ocupada (PO), formada por 2.602 mil pessoas, apresentou estabilidade no mês e no ano.

A população desocupada (PD), ficou estável nas comparações mensal e anual.

A taxa de desocupação (4,3%) ficou estável no mês e no ano.

POPULAÇÃO OCUPADA

População Ocupada na Região Metropolitana de Belo Horizonte(%)

Mês de Agosto	2010	2011	2012
---------------	------	------	------

Sexo:

Masculino	53,7	54,2	53,8
Feminino	46,3	45,8	46,2

Faixa Etária:

10 a 14 anos	0,3	0,3	0,2
15 a 17 anos	1,9	1,9	2,1
18 a 24 anos	15,9	15,6	15,5
25 a 49 anos	61,8	60,8	62,0
50 anos ou mais	20,2	21,3	20,2

Anos de Estudo:

Sem instrução e menos de 1 ano	1,8	1,6	1,4
1 a 3 anos	3,9	3,3	3,1
4 a 7 anos	21,0	20,5	19,0
8 a 10 anos	18,3	17,9	17,8
11 anos ou mais	54,9	56,5	58,7

Tamanho do Empreendimento:

1 a 5 pessoas	34,6	32,3	32,0
6 a 10 pessoas	6,5	6,6	5,7
11 ou mais pessoas	58,9	61,0	62,3

Tempo de Permanência no Trabalho:

Até 30 dias	3,4	3,0	3,3
De 31 dias a menos de 1 ano	23,9	24,7	22,6
De 1 ano a menos de 2 anos	11,8	11,5	12,1
2 anos ou mais	60,9	60,8	62,0

Horas Habitualmente Trabalhadas por Semana:

Até 39 horas	21,6	20,5	19,7
40 a 44 horas	52,8	56,4	60,5
45 horas e mais	25,6	23,1	19,7

FONTE: IBGE, Diretoria de Pesquisas, Coordenação de Trabalho e Rendimento, Pesquisa Mensal de Emprego.

TAXA DE DESOCUPAÇÃO

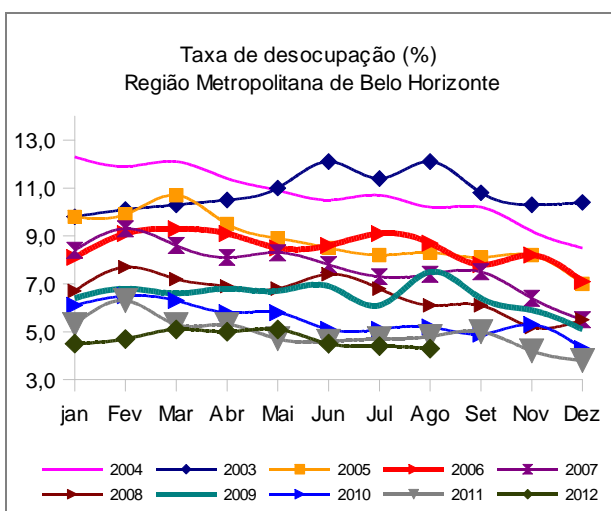

Em doze meses, o emprego com carteira de trabalho assinada cresceu 4,5% na Região Metropolitana de Belo Horizonte.

GRUPAMENTOS DE ATIVIDADE

Na comparação mensal, o contingente de trabalhadores na Indústria e nos Serviços prestados à Empresas cresceu 8,6% e 6,3% respectivamente e apresentou queda no Comércio (4,8%) e nos Serviços Domésticos (7,1%). Os demais grupamentos de atividade registraram estabilidade.

Na comparação anual, cresceu o contingente de trabalhadores nos Serviços Prestados às Empresas (8,9%) e nos Serviços Domésticos caiu 15,5%. Os demais grupamentos registraram estabilidade.

População Ocupada na Região Metropolitana de Belo Horizonte

Mês de Agosto	2010	2011	2012
Grupamentos de Atividade:			
Indústria extrativa, de transformação e distribuição de eletricidade, gás e água	17,1	16,6	17,1
Construção	9,4	9,5	9,9
Comércio, reparação de veículos automotores e de objetos pessoais e domésticos e comércio a varejo de combustíveis	17,3	18,5	18,2
Serviços prestados à empresa, aluguéis, atividades imobiliárias e intermediação financeira	13,5	13,9	14,9
Educação, saúde, serviços sociais, administração pública, defesa e seguridade social	17,6	17,2	17,4
Serviços domésticos	8,0	7,0	5,9
Outros serviços (alojamento, transporte, limpeza urbana e serviços pessoais)	16,5	16,8	16,1

Fonte: IBGE, Diretoria de Pesquisas, Coordenação de Trabalho e Rendimento, Pesquisa Mensal de Emprego.

POSIÇÃO NA OCUPAÇÃO

Na comparação mensal, todas as modalidades apresentaram estabilidade no contingente de trabalhadores.

Frente a agosto de 2011, houve aumento somente no contingente de empregados com carteira assinada no setor privado (4,5%), com criação de 55 mil novos postos de trabalho. Os demais grupos ficaram estáveis no ano.

População Ocupada na Região Metropolitana de Belo Horizonte (%)

Mês de Agosto	2010	2011	2012
Posição na Ocupação:			
Empregados COM carteira de trabalho assinada no setor privado	45,3	47,9	49,5
Empregados SEM carteira de trabalho assinada no setor privado	11,5	10,2	10,1
Militares ou Funcionários Públicos	8,6	8,3	8,2
Trabalhadores por conta própria	15,8	16,3	16,9
Empregador	6,1	5,6	5,2

Fonte: IBGE, Diretoria de Pesquisas, Coordenação de Trabalho e Rendimento, Pesquisa Mensal de Emprego.

RENDIMENTO

O rendimento médio real da população ocupada na Região Metropolitana de Belo Horizonte, estimado em R\$ 1.723,70, em agosto de 2012, apresentou queda no mês (0,6%) e crescimento no ano (5,3%).

Na análise mensal, os empregados com carteira assinada e os trabalhadores por conta própria tiveram queda em seus rendimentos de 1,0%, e 4,2% respectivamente. Houve crescimento nos rendimentos dos empregados sem carteira de trabalho assinada no setor privado (5,8%) e dos militares ou funcionários públicos estatutários (1,5%).

Na comparação anual, somente o rendimento dos empregados sem carteira assinada teve queda de 2,0%, enquanto os empregados com carteira de trabalho assinada (4,1%), os militares ou funcionários públicos estatutários (8,2%) e os trabalhadores por conta própria (4,7%) apresentaram crescimento em seus rendimentos.

Em relação aos grupamentos de atividade, o destaque ficou para o rendimento dos trabalhadores na Construção de 10,0% no mês e 13,8% no ano.

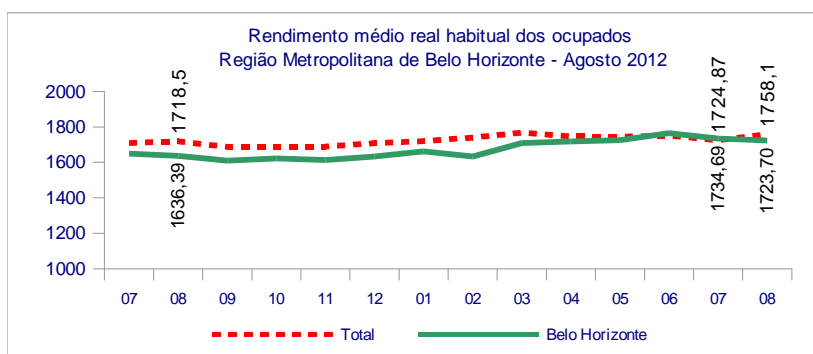

Instituto Brasileiro de Geografia e Estatística
 Coordenação de Trabalho e Rendimento
 Pesquisa Mensal de Emprego
Região Metropolitana de BELO HORIZONTE

Agosto de 2012

Situação:

→ Estabilidade
 ↑ Crescimento
 ↓ Declínio

TAXA	Estimativas (%)			Comparação mensal		Comparação anual	
	Agosto de 2011	Julho de 2012	Agosto de 2012	Var (pp)	Situação	Var (pp)	Situação
ATIVIDADE	60,2	59,7	60,0	0,3	→	-0,2	→
DESOCUPAÇÃO	4,8	4,4	4,3	-0,1	→	-0,5	→

POPULAÇÃO	% em relação a População em Idade Ativa			Estimativas (mil)	Comparação com 07/12			Comparação com 08/11		
	08/11	07/12	08/12		08/12	Situação	VAR%	Dif (mil)	Situação	VAR%
EM IDADE ATIVA	100,0%	100,0%	100,0%	4.527	→	0,0	-1	↑	0,9	42
ECONOMICAMENTE ATIVA	60,2%	59,7%	60,0%	2.717	→	0,5	13	→	0,6	15
OCUPADA	57,4%	57,1%	57,5%	2.602	→	0,6	16	→	1,1	29
DESOCUPADA	2,9%	2,6%	2,6%	115	→	-2,9	-3	→	-10,8	-14
NÃO ECONOMICAMENTE ATIVA	39,8%	40,3%	40,0%	1.810	→	-0,8	-14	→	1,5	26

POSIÇÃO NA OCUPAÇÃO

TRABALHADOR	% em Relação a População Ocupada			Estimativas (mil)	Comparação com 07/12			Comparação com 08/11		
	08/11	07/12	08/12		08/12	Situação	VAR%	Dif (mil)	Situação	VAR%
EMP. COM CARTEIRA SETOR PRIVADO	47,9%	49,3%	49,5%	1.288	→	1,1	15	↑	4,5	55
EMP. SEM CARTEIRA SETOR PRIVADO	10,2%	10,0%	10,1%	262	→	1,2	3	→	-0,3	-1
MILITAR OU FUNCIONÁRIO PÚBLICO ESTATUTÁRIO	8,3%	8,2%	8,2%	213	→	0,8	2	→	0,0	0
CONTA PRÓPRIA	16,3%	16,6%	16,9%	441	→	2,5	11	→	5,0	21
EMPREGADOR	5,6%	5,0%	5,2%	134	→	3,3	4	→	-7,5	-11

GRUPAMENTOS DE ATIVIDADE

ATIVIDADE	% em relação a População Ocupada			Estimativas (mil)	Comparação com 07/12			Comparação com 08/11		
	08/11	07/12	08/12		08/12	Situação	VAR%	Dif (mil)	Situação	VAR%
INDÚSTRIA	16,6%	15,8%	17,1%	444	↑	8,6	35	→	4,4	19
CONSTRUÇÃO	9,5%	9,7%	9,9%	257	→	2,2	6	→	5,3	13
COMÉRCIO	18,5%	19,2%	18,2%	474	↓	-4,8	-24	→	-0,7	-3
SERVIÇOS PRESTADOS À EMPRESAS	13,9%	14,1%	14,9%	388	↑	6,3	23	↑	8,9	32
EDUCAÇÃO, SAÚDE, ADM. PÚBLICA	17,2%	17,6%	17,4%	454	→	-0,5	-2	→	2,7	12
SERVIÇOS DOMÉSTICOS	7,0%	6,4%	5,9%	153	↓	-7,1	-12	↓	-15,5	-28
OUTROS SERVIÇOS	16,8%	16,4%	16,1%	418	→	-1,6	-7	→	-3,1	-13

RENDIMENTO MÉDIO REAL

TRABALHADOR	Estimativas (R\$)			Comparação mensal		Comparação anual	
	Agosto de 2011	Julho de 2012	Agosto de 2012	Situação	VAR%	Situação	VAR%
TOTAL	1.636,39	1.734,69	1.723,70	↓	-0,6	↑	5,3
EMP. COM CARTEIRA SETOR PRIVADO	1.383,86	1.455,96	1.441,00	↓	-1,0	↑	4,1
EMP. SEM CARTEIRA SETOR PRIVADO	1.219,44	1.129,19	1.194,80	↑	5,8	↓	-2,0
MILITAR OU FUNCIONÁRIO PÚBLICO ESTATUTÁRIO	3.125,01	3.329,91	3.380,00	↑	1,5	↑	8,2
CONTA PRÓPRIA	1.487,78	1.626,27	1.558,30	↓	-4,2	↑	4,7
NA INDÚSTRIA	1.655,05	1.810,85	1.646,30	↓	-9,1	↓	-0,5
NA CONSTRUÇÃO	1.493,26	1.545,88	1.700,00	↑	10,0	↑	13,8
NO COMÉRCIO	1.442,88	1.413,05	1.364,70	↓	-3,4	↓	-5,4
NOS SERVIÇOS PRESTADOS À EMPRESAS	1.954,48	2.093,50	2.066,20	↓	-1,3	↑	5,7
NA EDUCAÇÃO, SAÚDE, ADM. PÚBLICA	2.412,43	2.538,93	2.543,90	→	0,2	↑	5,4
NOS SERVIÇOS DOMÉSTICOS	617,31	697,83	682,70	↓	-2,2	↑	10,6
EM OUTROS SERVIÇOS	1.282,99	1.376,38	1.409,10	↑	2,4	↑	9,8

Nota: As indicações de variação nas estimativas em relação às comparações as quais foram submetidas, foram feitas com base na metodologia que consiste em calcular intervalos de confiança para a diferença temporal para um determinado conjunto de indicadores provenientes da pesquisa, para cada região metropolitana isoladamente e para o conjunto das seis. Detalhes sobre esta metodologia podem ser verificados no texto: Lila M. F. e Freitas, M. P. S. "Estimativa de Intervalos de Confiança para Estimadores de Diferenças Temporais na Pesquisa Mensal de Emprego". Rio de Janeiro: IBGE, Coordenação de Trabalho e Rendimento. Para as estimativas de rendimento foi adotado como parâmetro de alteração da situação 0,4%.

Rio de Janeiro, 20 de agosto de 2012

REGIÃO METROPOLITANA DE BELO HORIZONTE

COORDENAÇÃO REGIONAL

Chefe da Unidade Estadual: Maria Antônia Esteves

Coordenador da Pesquisa: Gilbert José de Souza

Coordenador de Informática: Carlos Cardoso Silva

Supervisores:

Ágostinho Andrade Moreira
Ana Lúcia Diniz Cabral
Clara Vielmi Fortes
Edvania Elisa de Moura
Ernesto Fagundes Caillard
Gilson Lisboa de Matos
Marcelo Lima Leite
Nevil Domingues
Ronaldo Contão Brauer
Valéria Maria Pinto

Entrevistadores:

Alberto José Oliveira Pereira
Alessander Rodrigo Silveira Andrade
Ana Luíza Viegas Mendes
André Luis Carvalho
Aracy de Almeida Drumond
Carine Kely Rocha Viana
Cid do Rosário Ferreira
Deivisson Gustavo Inácio
Deniston Dener Sampaio e Luz
Douglas William Araújo da Silva
Ednando César de Souza
Eugênio Márcio Gurgel
Felipe Dias de Silva
Flávia Luiza Ribeiro
Gabriela Calinconi Pereira
Geraldo Magela Cunha
Gerliane Pereira Damasceno de Souza
Gilmar Cardoso Júnior
Giovani Garcia de Faria
Giovanny Paulino da Silva
Gislane Costa Aguiar
Gtazielle fernandea de Souza Martins
Guilherme Nunes Marques
Heloísa Lamounier Sena
Hermínia Maria dos Santos
Heron Borges Ribeiro
Humberto Meireles
Jaqueline Ferreira de Jesus
João Abdala
Karina Salgado Menezes
Kleber Mendes Prodígios
Lais Conceição dos Santos

Apoio administrativo:

Cláudio Pereira Leite
Marcela Muniz Pinto
Wesley Muniz Pinto

Laís da Silva Fernandes
Laíz Aparecida da Conceição Castro
Leila Jussara Oliveira Arruda
Libério Antônio de Magalhães

Lívia Fortunato de Castro
Lucas Michel Assis Santana dos Santos
Lucas Schiavo Lima Assis
Luciana Monteiro Gomes Souza
Marcondson Francisco de Matos
Marcus Vinícius Carvalho Vilela
Maria Aparecida Marques
Maria Zilda do Nascimento Souza
Milck Kruell Ramalho Loregian
Patrícia de Fátima Teixeira
Poliana Campos Araújo
Rafael Machado Carlos
Ricardo de Paula Costa
Roberto Carlos Rebouças
Rodolfo Silvério Vilela
Sabrina Soares Cardoso de Araújo
Taís de Freitas Ferreira Almeida
Talles Bertan Vargas Quirino
Tatiane Gresta Vieira da Silva
Thaís Araújo Machado
Thaís Ferraz Costa
Valquiria Duarte Damato
Wellington Nunes Lopes
Willian Pereira Costa
Yves Moreira Ribeiro