

**A taxa de desocupação foi estimada, no mês, em 6,2%, a menor taxa já registrada na série histórica para esta região metropolitana.**

Em setembro de 2012 havia 3.505 mil pessoas em idade ativa (PIA) na Região Metropolitana de Salvador, representando estabilidade no mês e crescimento de 2,2% no ano.

Das 3.505 mil pessoas em idade ativa, 52,5% encontravam-se ocupadas (nível de ocupação), 3,5% desocupadas e 44,0% não economicamente ativas.

A população desocupada (PD), ficou estável na comparação mensal e caiu 29,4% frente a setembro de 2011. A população ocupada (PO), estimada em 1.841 mil pessoas, apresentou estabilidade no mês e cresceu 4,7% no ano.

A taxa de desocupação (6,2%) representa a menor taxa mensal da série histórica iniciada em março de 2002. No ano, apresentou redução de 2,8 pontos percentuais.

### POPULAÇÃO OCUPADA

População Ocupada na Região Metropolitana de Salvador(%)

Mês de Setembro	2010	2011	2012
<b>Sexo:</b>			
Masculino	52,6	53,8	52,7
Feminino	47,4	47,2	47,3
<b>Faixa Etária:</b>			
10 a 14 anos	0,3	0,1	0,3
15 a 17 anos	1,0	1,3	1,1
18 a 24 anos	12,7	13,1	11,8
25 a 49 anos	65,7	65,3	66,2
50 anos ou mais	20,3	20,2	20,6
<b>Anos de Estudo:</b>			
Sem instrução e menos de 1 ano	2,1	1,4	1,6
1 a 3 anos	5,1	3,6	2,7
4 a 7 anos	17,2	14,8	15,3
8 a 10 anos	15,8	14,9	15,6
11 anos ou mais	59,9	65,4	64,7
<b>Tamanho do Empreendimento:</b>			
1 a 5 pessoas	38,8	34,9	35,1
6 a 10 pessoas	5,7	5,0	5,3
11 ou mais pessoas	55,6	60,1	59,6
<b>Tempo de Permanência no Trabalho:</b>			
Até 30 dias	1,9	2,3	2,2
De 31 dias a menos de 1 ano	20,4	19,1	20,1
De 1 ano a menos de 2 anos	10,6	9,4	9,6
2 anos ou mais	67,0	69,2	68,1
<b>Horas Habitualmente Trabalhadas por Semana:</b>			
Até 39 horas	21,9	19,9	19,3
40 a 44 horas	51,6	55,6	56,3
45 horas e mais	26,5	24,5	24,4

### TAXA DE DESOCUPAÇÃO

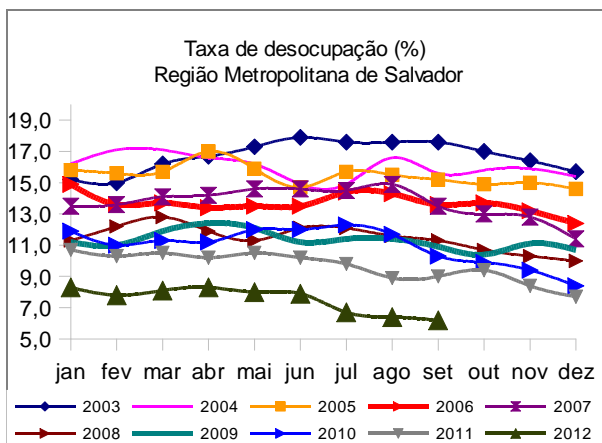

**Em doze meses, a população ocupada cresceu 4,7%, o que representou um acréscimo de 82 mil pessoas.**

## GRUPAMENTOS DE ATIVIDADE

No que se refere aos grupamentos de atividade, na comparação mensal, não houve variação estatisticamente significativa.

Na comparação com setembro de 2011, o grupamento dos trabalhadores nos serviços domésticos cresceu 23,2% enquanto que os demais grupamentos permaneceram estáveis.

Em relação à população ocupada, o setor do comércio emprega 20,0% do total.

### População Ocupada na Região Metropolitana de Salvador (%)

Mês de Setembro	2010	2011	2012
<b>Grupamentos de Atividade:</b>			
Indústria extrativa, de transformação e distribuição de eletricidade, gás e água	10,1	9,6	10,3
Construção	9,6	9,7	9,8
Comércio, reparação de veículos automotores e de objetos pessoais e domésticos e comércio a varejo de combustíveis	19,6	20,9	20,0
Serviços prestados à empresa, aluguéis, atividades imobiliárias e intermediação financeira	13,2	15,2	15,6
Educação, saúde, serviços sociais, administração pública, defesa e seguridade social	20,8	20,1	18,2
Serviços domésticos	8,5	6,9	8,2
Outros serviços (alojamento, transporte, limpeza urbana e serviços pessoais)	17,4	16,8	17,2

FONTE: IBGE, Diretoria de Pesquisas, Coordenação de Trabalho e Rendimento, Pesquisa Mensal de Emprego.

## POSIÇÃO NA OCUPAÇÃO

Tanto na comparação mensal como na anual, não houve diferenças estatisticamente significativas dos contingentes dos grupos de ocupação.

Em relação à população ocupada, os empregados com carteira assinada no setor privado, representam 45,3% os empregados sem carteira assinada no setor privado 10,4% e os conta própria 20,3%.

### População Ocupada na Região Metropolitana de Salvador (%)

Mês de Setembro	2010	2011	2012
<b>Posição na Ocupação:</b>			
Empregados COM carteira de trabalho assinada no setor privado	41,2	46,4	45,3
Empregados SEM carteira de trabalho assinada no setor privado	11,9	10,2	10,4
Militares ou Funcionários Públicos	8,9	9,0	8,5
Trabalhadores por conta própria	20,5	19,7	20,3
Empregador	3,5	3,6	3,2

FONTE: IBGE, Diretoria de Pesquisas, Coordenação de Trabalho e Rendimento, Pesquisa Mensal de Emprego.

## RENDIMENTO

O rendimento médio real da população ocupada na Região Metropolitana de Salvador, estimado em R\$ 1.440,20 cresceu 2,3% no mês e teve queda de 3,5% em relação a setembro de 2011.

Na análise mensal, nos grupos de ocupação, houve crescimento nos rendimentos de: empregados com carteira de trabalho assinada (2,0%) e militares ou funcionários públicos estatutários (10,9%). Registraram queda nos rendimentos: empregados sem carteira de trabalho assinada (4,0%) e trabalhadores por conta própria (3,3%).

No ano, os rendimentos dos empregados com carteira de trabalho assinada no setor privado, dos empregados sem carteira de trabalho assinada no setor privado e dos militares ou funcionários públicos estatutários apresentaram crescimento de 3,7%, 10,8% e 3,6%, respectivamente. O rendimento dos trabalhadores por conta própria apresentou queda de 8,6%.

Ao observar os grupamentos de atividade, destaca-se o aumento nos rendimentos, no ano, dos trabalhadores no comércio (13,1%).

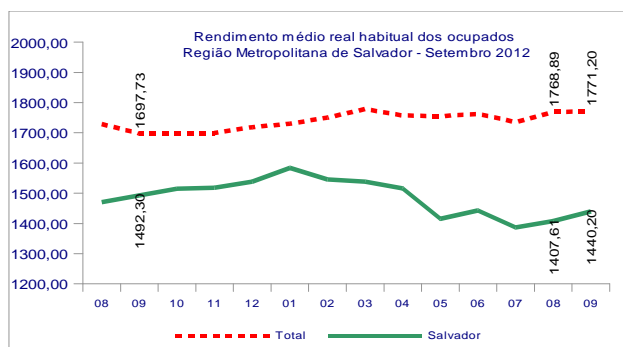

Instituto Brasileiro de Geografia e Estatística  
 Coordenação de Trabalho e Rendimento  
 Pesquisa Mensal de Emprego  
**Região Metropolitana de SALVADOR**

Situação:  
 → Estabilidade  
 ↑ Crescimento  
 ↓ Declínio

Setembro de 2012

TAXA	Estimativas (%)			Comparação mensal		Comparação anual	
	Setembro de 2011	Agosto de 2012	Setembro de 2012	Var (pp)	Situação	Var (pp)	Situação
ATIVIDADE	56,3	54,8	56,0	1,2	↑	-0,3	→
DESOCUPAÇÃO	9,0	6,4	6,2	-0,2	→	-2,8	↓

POPULAÇÃO	% em relação a População em Idade Ativa			Estimativas (mil)	Comparação com 08/12			Comparação com 09/11		
	09/11	08/12	09/12		09/12	Situação	VAR%	Dif (mil)	Situação	VAR%
EM IDADE ATIVA	100,0%	100,0%	100,0%	3.505	→	-0,2	-7	↑	2,2	77
ECONOMICAMENTE ATIVA	56,3%	54,8%	56,0%	1.963	→	1,9	37	→	1,6	31
OCUPADA	51,3%	51,3%	52,5%	1.841	→	2,2	39	↑	4,7	82
DESOCUPADA	5,0%	3,5%	3,5%	122	→	-1,4	-2	↓	-29,4	-51
NÃO ECONOMICAMENTE ATIVA	43,7%	45,2%	44,0%	1.542	↓	-2,8	-44	→	3,0	45

**POSIÇÃO NA OCUPAÇÃO**

TRABALHADOR	% em Relação a População Ocupada			Estimativas (mil)	Comparação com 08/12			Comparação com 09/11		
	09/11	08/12	09/12		09/12	Situação	VAR%	Dif (mil)	Situação	VAR%
EMP. COM CARTEIRA SETOR PRIVADO	46,4%	47,1%	45,3%	834	→	-1,8	-15	→	2,2	18
EMP. SEM CARTEIRA SETOR PRIVADO	10,2%	10,1%	10,4%	192	→	5,2	10	→	6,5	12
MILITAR OU FUNCIONÁRIO PÚBLICO ESTATUTÁRIO	9,0%	8,1%	8,5%	157	→	7,3	11	→	-1,2	-2
CONTA PRÓPRIA	19,7%	20,0%	20,3%	374	→	3,9	14	→	7,8	27
EMPREGADOR	3,6%	3,3%	3,2%	59	→	-1,0	-1	→	-6,2	-4

**GRUPAMENTOS DE ATIVIDADE**

ATIVIDADE	% em relação a População Ocupada			Estimativas (mil)	Comparação com 08/12			Comparação com 09/11		
	09/11	08/12	09/12		09/12	Situação	VAR%	Dif (mil)	Situação	VAR%
INDÚSTRIA	9,6%	9,8%	10,3%	190	→	7,4	13	→	12,3	21
CONSTRUÇÃO	9,7%	10,6%	9,8%	181	→	-5,8	-11	→	5,8	10
COMÉRCIO	20,9%	19,7%	20,0%	368	→	3,5	13	→	0,1	0
SERVIÇOS PRESTADOS À EMPRESAS	15,2%	15,4%	15,6%	288	→	3,8	11	→	7,5	20
EDUCAÇÃO, SAÚDE, ADM. PÚBLICA	20,1%	17,4%	18,2%	335	→	6,7	21	→	-5,5	-20
SERVIÇOS DOMÉSTICOS	6,9%	8,1%	8,2%	150	→	3,2	5	↑	23,2	28
OUTROS SERVIÇOS	16,8%	17,7%	17,2%	317	→	-0,6	-2	→	7,3	21

**RENDIMENTO MÉDIO REAL**

TRABALHADOR	Estimativas (R\$)			Comparação mensal		Comparação anual	
	Setembro de 2011	Agosto de 2012	Setembro de 2012	Situação	VAR%	Situação	VAR%
TOTAL	1.492,30	1.407,61	1.440,20	↑	2,3	↓	-3,5
EMP. COM CARTEIRA SETOR PRIVADO	1.327,00	1.349,11	1.376,30	↑	2,0	↑	3,7
EMP. SEM CARTEIRA SETOR PRIVADO	742,70	857,49	823,10	↓	-4,0	↑	10,8
MILITAR OU FUNCIONÁRIO PÚBLICO ESTATUTÁRIO	3.177,95	2.968,65	3.291,20	↑	10,9	↑	3,6
CONTA PRÓPRIA	1.082,55	1.023,31	989,10	↓	-3,3	↓	-8,6
NA INDÚSTRIA	1.579,84	1.542,92	1.636,50	↑	6,1	↑	3,6
NA CONSTRUÇÃO	1.756,51	1.306,42	1.213,60	↓	-7,1	↓	-30,9
NO COMÉRCIO	1.051,85	1.153,29	1.189,40	↑	3,1	↑	13,1
NOS SERVIÇOS PRESTADOS À EMPRESAS	1.635,72	1.659,71	1.625,20	↓	-2,1	↓	-0,6
NA EDUCAÇÃO, SAÚDE, ADM. PÚBLICA	2.285,67	2.187,58	2.334,30	↑	6,7	↑	2,1
NOS SERVIÇOS DOMÉSTICOS	524,49	550,01	524,80	↓	-4,6	→	0,1
EM OUTROS SERVIÇOS	1.131,95	1.116,74	1.075,10	↓	-3,7	↓	-5,0

Nota: As indicações de variação nas estimativas em relação às comparações as quais foram submetidas, foram feitas com base na metodologia que consiste em calcular intervalos de confiança para a diferença temporal para um determinado conjunto de indicadores provenientes da pesquisa, para cada região metropolitana isoladamente e para o conjunto das seis. Detalhes sobre esta metodologia podem ser verificados no texto: Lila M. F. e Freitas, M. P. S. "Estimação de Intervalos de Confiança para Estimadores de Diferenças Temporais na Pesquisa Mensal de Emprego". Rio de Janeiro: IBGE, Coordenação de Trabalho e Rendimento. Para as estimativas de rendimento foi adotado como parâmetro de alteração da situação 0,4%.

Rio de Janeiro, 25 de outubro de 2012

**REGIÃO METROPOLITANA DE SALVADOR**

**COORDENAÇÃO REGIONAL**

**Chefe da Unidade Estadual:** Artur Ferreira Silva Filho  
**Coordenador da Pesquisa:** Almerinda Macedo Dantas de Oliveira  
**Coordenador de Informática:** André Urpia

**Supervisores:**

João Alberto Lima Sobrinho  
José Jorge Alves Cerqueira  
Maria das Graças F. Barbalho  
Maria Jilvania Barreto de Sousa  
Marília Lopes Sturaro Guimarães  
Renilda Maria de Cerqueira  
Rosângela de Oliveira Machado

**Entrevistadores:**

Adeilson de Souza Andrade  
Adilza Moniz  
Alessandro Dib de Abreu  
Aline Soares de Carvalho  
Anderson Luiz de Sousa  
Anderson Teles de Oliveira  
Anderson Sales Sala Gomes  
Andrea Freitas Souza  
Antonio Alvaro Queiros Nunes  
Antônio César Costa Cunha  
Antonio Eli Pires Rosas  
Arisio da Silva Santana Júnior  
Bianca Sabrine Cerqueira Pereira  
Brenda dos Santos Ferreira  
Camila Marques de Araújo  
Caroline Amparo Ferreira  
Caroline Copque da Cruz  
Cassio Silva de Sousa  
Celina Bertoso Santos  
Cleiton oliveira Querino  
Dalma Matos de Carvalho  
Danilo Oliveira Marques  
Deivisson Miranda Menezes  
Diego Augusto Souza Moreira  
Édipo Nery Araújo de Oliveira  
Edson Brito dos Santos  
Elisson Alvarenga Santana  
Fabrício Ribeiro Rocha  
Frederico Sdré Matos  
Gabriela Teixeira  
Gersica Alves Sanches  
Giovanni Pedroso de Moraes  
Helmuth Pereira Vasconcelos  
Ibrahim Abdade Melo de Oliveira  
Isaac Bastos Silva

Joselito Borges dos Santos  
Josué Ribeiro de Souza  
Juliana Nascimento Ribeiro  
Jurimar Ribeiro Margalho  
Leonardo Souza Santos  
Leur Carlos Costa dos Santos  
Liara Caroline Chaves dos Reis  
Lívia Milena Sardinha dos Santos  
Lívia Santos de Jesus  
Lucas Santana Sena  
Marcia de Matos da Fonseca  
Mariane Matos Amorim  
Marina Matos Moura  
Milena Soledade de Sousa  
Nathaly Pitágoras Freitas da Silva  
Olívia Maria Silva Teixeira de Jesus  
Pedro Cordeiro do Nascimento  
Priscilla Bessa Albuquerque  
Rachel Elena da Silva Santos  
Rafaela Ferreira da C. Queiroz  
Rafael dos Santos Pereira  
Regilene Santos da Encarnação  
Rogério Santos de Paula  
Sofia Aparecida Santana Mesquita da Silva  
Suzana Moura de Souza  
Tatiane Coutinho dos Santos  
Thiago Lima da Cruz  
Tiago Rcha Cerqueira Lima  
Tomaz Loureiro de Souza Costa  
Valcleiton Bispo dos Santos  
Vladmir Félix Pacheco