



Instituto Brasileiro de Geografia e Estatística

# Pesquisa Mensal de Emprego

## PME

Região Metropolitana de Recife

Setembro de 2012

### Taxa de desocupação (5,7%) apresenta queda no mês. O rendimento diminuiu 2,0% em relação a agosto de 2012.

Em setembro de 2012 havia 3.308 mil pessoas em idade ativa (PIA) na Região Metropolitana de Recife. Não houve variação estatisticamente significativa dessa população no mês e no ano.

Das 3.308 mil pessoas em idade ativa, 49,1% encontravam-se ocupadas (nível de ocupação), 3,0% desocupadas e 48,0% não economicamente ativas. O contingente de pessoas ocupadas não sofreu alteração significativa na comparação mensal, mas cresceu 6,4% na comparação anual.

A taxa de desocupação de 5,7% caiu na comparação mensal e apresentou estabilidade na comparação com setembro de 2011.

### POPULAÇÃO OCUPADA

#### População Ocupada na Região Metropolitana de Recife (%)

Mês de Setembro	2010	2011	2012
<b>Sexo:</b>			
Masculino	54,9	55,0	54,8
Feminino	45,1	45,0	45,2
<b>Faixa Etária:</b>			
10 a 14 anos	0,2	0,1	0,2
15 a 17 anos	1,0	1,0	1,2
18 a 24 anos	14,7	13,7	13,5
25 a 49 anos	64,2	64,6	62,9
50 anos ou mais	19,8	20,5	22,1
<b>Anos de Estudo:</b>			
Sem instrução e menos de 1 ano	2,3	2,1	2,0
1 a 3 anos	4,0	3,8	4,4
4 a 7 anos	18,2	18,0	18,6
8 a 10 anos	16,8	16,0	14,3
11 anos ou mais	58,1	59,6	60,2
<b>Tamanho do Empreendimento:</b>			
1 a 5 pessoas	39,7	36,9	37,8
6 a 10 pessoas	7,1	4,3	5,0
11 ou mais pessoas	53,2	58,8	57,2
<b>Tempo de Permanência no Trabalho:</b>			
Até 30 dias	2,7	2,3	2,6
De 31 dias a menos de 1 ano	19,9	20,4	21,4
De 1 ano a menos de 2 anos	10,7	11,4	11,7
2 anos ou mais	66,7	65,8	64,3
<b>Horas Habitualmente Trabalhadas por Semana:</b>			
Até 39 horas	24,1	24,4	23,9
40 a 44 horas	45,6	48,8	47,7
45 horas e mais	30,4	26,8	28,4

### TAXA DE DESOCUPAÇÃO

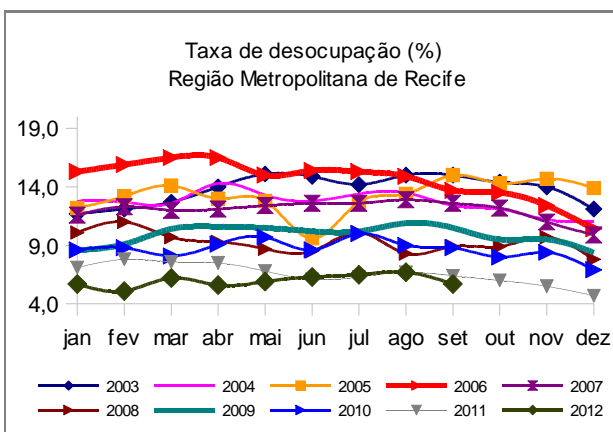

### Em doze meses, o rendimento da população ocupada cresceu 12,5% na Região Metropolitana de Recife.

FONTE: IBGE, Diretoria de Pesquisas, Coordenação de Trabalho e Rendimento, Pesquisa Mensal de Emprego.

## GRUPAMENTOS DE ATIVIDADE

Na comparação mensal, o grupamento da Indústria extrativa, de transformação e distribuição de eletricidade, gás e água apresentou crescimento de 10,8% enquanto que os outros serviços apresentou queda de 8,0%, os demais grupamentos apresentaram estabilidade.

No ano, os grupamentos da Indústria, Construção e Educação, saúde e administração pública cresceram 16,1%, 19,6% e 9,1% respectivamente. Os demais grupamentos ficaram estáveis no período.

Em relação à população ocupada, o setor do Comércio emprega 23,3% do total.

## População Ocupada na Região Metropolitana de Recife (%)

Mês de Setembro	2010	2011	2012
<b>Grupamentos de Atividade:</b>			
Indústria extrativa, de transformação e distribuição de eletricidade, gás e água	10,3	10,7	11,7
Construção	6,7	6,9	7,7
Comércio, reparação de veículos automotores e de objetos pessoais e domésticos e comércio a varejo de combustíveis	25,1	24,4	23,3
Serviços prestados à empresa, aluguéis, atividades imobiliárias e intermediação financeira	14,1	16,4	15,7
Educação, saúde, serviços sociais, administração pública, defesa e seguridade social	18,7	18,2	18,7
Serviços domésticos	7,6	7,1	7,2
Outros serviços (alojamento, transporte, limpeza urbana e serviços pessoais)	16,9	15,9	15,0

FONTE: IBGE, Diretoria de Pesquisas, Coordenação de Trabalho e Rendimento, Pesquisa Mensal de Emprego.

## POSIÇÃO NA OCUPAÇÃO

Na análise mensal, não foram verificadas diferenças estatisticamente significativas nos contingentes dos grupos de ocupação.

No ano, aumentou o contingente de empregados com carteira de trabalho assinada no setor privado (6,3%) enquanto que os demais permaneceram estáveis.

Em relação à população ocupada, os empregados com carteira assinada no setor privado, representam 43,6% e os trabalhadores por conta própria 19,3%.

## População Ocupada na Região Metropolitana de Recife (%)

Mês de Setembro	2010	2011	2012
<b>Posição na Ocupação:</b>			
Empregados COM carteira de trabalho assinada no setor privado	40,4	43,6	43,6
Empregados SEM carteira de trabalho assinada no setor privado	11,7	12,4	11,6
Militares ou Funcionários Públicos	10,6	9,7	9,4
Trabalhadores por conta própria	21,1	19,6	19,3
Empregador	3,6	3,9	4,3

FONTE: IBGE, Diretoria de Pesquisas, Coordenação de Trabalho e Rendimento, Pesquisa Mensal de Emprego.

## RENDIMENTO

O rendimento médio real da população ocupada na Região Metropolitana de Recife, estimado em R\$ 1.301,60, apresentou queda de 2,0% no mês e crescimento de 12,5% no ano, mantendo-se como o menor de todas as Regiões Metropolitanas pesquisadas.

Na comparação mensal, houve redução do rendimento em todos os grupos: militares ou funcionários públicos estatutários (2,8%); trabalhadores por conta própria (9,5%); empregados com carteira de trabalho assinada (0,8%) e empregados sem carteira de trabalho assinada (0,7%).

Frente a setembro de 2011, os seguintes grupos de ocupação apresentaram aumento do rendimento médio real: empregados com carteira de trabalho assinada no setor privado (8,0%), militares ou funcionários públicos estatutários (8,7%) e trabalhadores por conta própria (17,7%); enquanto houve queda no rendimento dos empregados sem carteira de trabalho assinada (2,5%).

Ao observar os grupamentos de atividade, na comparação anual, todos os grupos apresentaram aumento do rendimento médio real da população ocupada, com destaque para o comércio (11,0%).

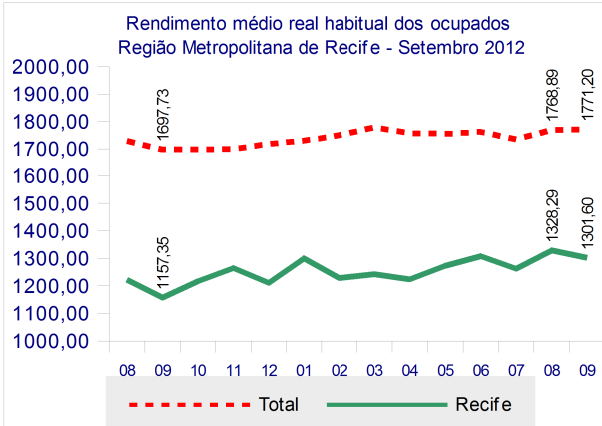

Instituto Brasileiro de Geografia e Estatística  
 Coordenação de Trabalho e Rendimento  
 Pesquisa Mensal de Emprego  
**Região Metropolitana de RECIFE**

Setembro de 2012

Situação:  
 → Estabilidade  
 ↑ Crescimento  
 ↓ Declínio

TAXA	Estimativas (%)			Comparação mensal		Comparação anual	
	Setembro de 2011	Agosto de 2012	Setembro de 2012	Var (pp)	Situação	Var (pp)	Situação
ATIVIDADE	49,6	51,9	52,0	0,1	→	2,4	↑
DESOCUPAÇÃO	6,4	6,7	5,7	-1,0	↓	-0,7	→

POPULAÇÃO	% em relação a População em Idade Ativa			Estimativas (mil)	Comparação com 08/12			Comparação com 09/11		
	09/11	08/12	09/12		09/12	Situação	VAR%	Dif (mil)	Situação	VAR%
EM IDADE ATIVA	100,0%	100,0%	100,0%	3.308	→	0,3	10	→	0,7	24
ECONOMICAMENTE ATIVA	49,6%	51,9%	52,0%	1.721	→	0,5	9	↑	5,6	91
OCUPADA	46,5%	48,4%	49,1%	1.623	→	1,6	26	↑	6,4	97
DESOCUPADA	3,2%	3,5%	3,0%	98	→	-14,5	-17	→	-5,8	-6
NÃO ECONOMICAMENTE ATIVA	50,4%	48,1%	48,0%	1.586	→	0,0	0	↓	-4,1	-67

**POSIÇÃO NA OCUPAÇÃO**

TRABALHADOR	% em Relação a População Ocupada			Estimativas (mil)	Comparação com 08/12			Comparação com 09/11		
	09/11	08/12	09/12		09/12	Situação	VAR%	Dif (mil)	Situação	VAR%
EMP. COM CARTEIRA SETOR PRIVADO	43,6%	43,7%	43,6%	708	→	1,3	9	↑	6,3	42
EMP. SEM CARTEIRA SETOR PRIVADO	12,4%	11,5%	11,6%	188	→	2,1	4	→	-0,3	-1
MILITAR OU FUNCIONÁRIO PÚBLICO ESTATUTÁRIO	9,7%	10,2%	9,4%	152	→	-6,7	-11	→	2,7	4
CONTA PRÓPRIA	19,6%	18,8%	19,3%	313	→	4,3	13	→	4,7	14
EMPREGADOR	3,9%	4,2%	4,3%	69	→	3,2	2	→	17,5	10

**GRUPAMENTOS DE ATIVIDADE**

ATIVIDADE	% em Relação a População Ocupada			Estimativas (mil)	Comparação com 08/12			Comparação com 09/11		
	09/11	08/12	09/12		09/12	Situação	VAR%	Dif (mil)	Situação	VAR%
INDÚSTRIA	10,7%	10,7%	11,7%	190	↑	10,8	18	↑	16,1	26
CONSTRUÇÃO	6,9%	7,3%	7,7%	126	→	8,1	9	↑	19,6	21
COMÉRCIO	24,4%	22,7%	23,3%	378	→	4,1	15	→	1,6	6
SERVIÇOS PRESTADOS À EMPRESAS	16,4%	15,8%	15,7%	255	→	0,6	1	→	1,8	5
EDUCAÇÃO, SAÚDE, ADM. PÚBLICA	18,2%	18,8%	18,7%	303	→	0,8	2	↑	9,1	25
SERVIÇOS DOMÉSTICOS	7,1%	7,4%	7,2%	116	→	-1,2	-1	→	7,6	8
OUTROS SERVIÇOS	15,9%	16,5%	15,0%	243	↓	-8,0	-21	→	0,4	1

**RENDIMENTO MÉDIO REAL**

TRABALHADOR	Estimativas (R\$)			Comparação mensal		Comparação anual	
	Setembro de 2011	Agosto de 2012	Setembro de 2012	Situação	VAR%	Situação	VAR%
TOTAL	1.157,35	1.328,29	1.301,60	↓	-2,0	↑	12,5
EMP. COM CARTEIRA SETOR PRIVADO	1.074,28	1.169,10	1.159,90	↓	-0,8	↑	8,0
EMP. SEM CARTEIRA SETOR PRIVADO	773,34	758,65	753,70	↓	-0,7	↓	-2,5
MILITAR OU FUNCIONÁRIO PÚBLICO ESTATUTÁRIO	2.366,75	2.647,00	2.572,40	↓	-2,8	↑	8,7
CONTA PRÓPRIA	846,74	1.101,30	996,40	↓	-9,5	↑	17,7
NA INDÚSTRIA	1.174,03	1.300,48	1.370,30	↑	5,4	↑	16,7
NA CONSTRUÇÃO	1.027,44	1.130,92	1.222,60	↑	8,1	↑	19,0
NO COMERCIO	1.012,14	1.183,31	1.123,60	↓	-5,0	↑	11,0
NOS SERVIÇOS PRESTADOS À EMPRESAS	1.256,25	1.397,81	1.428,70	↑	2,2	↑	13,7
NA EDUCAÇÃO, SAÚDE, ADM. PÚBLICA	1.764,66	1.982,16	1.898,60	↓	-4,2	↑	7,6
NOS SERVIÇOS DOMÉSTICOS	492,26	535,59	506,30	↓	-5,5	↑	2,9
EM OUTROS SERVIÇOS	973,37	1.209,91	1.116,50	↓	-7,7	↑	14,7

Nota: As indicações de variação nas estimativas em relação às comparações as quais foram submetidas, foram feitas com base na metodologia que consiste em calcular intervalos de confiança para a diferença temporal para um determinado conjunto de indicadores provenientes da pesquisa, para cada região metropolitana isoladamente e para o conjunto das seis. Detalhes sobre esta metodologia podem ser verificados no texto: Lilla M. F. e Freitas, M. P. S. "Estimação de Intervalos de Confiança para Estimadores de Diferenças Temporais na Pesquisa Mensal de Emprego". Rio de Janeiro: IBGE, Coordenação de Trabalho e Rendimento. Para as estimativas de rendimento foi adotado como parâmetro de alteração da situação 0,4%.

Rio de Janeiro, 25 de outubro de 2012

**REGIÃO METROPOLITANA DE RECIFE**

**COORDENAÇÃO REGIONAL**

**Chefe da Unidade Estadual:** Nilton Luiz Nadai

**Coordenador da Pesquisa:** Valéria Sá Machado

**Coordenador de Informática:** Edilson Bronzeado Quirino

**Supervisor Administrativo da Pesquisa:** João Rosendo de Lima Sobrinho

**Supervisores:**

Eliane Maria de Melo  
Hermano Ferreira da Silva Filho  
Maria da Conceição Soares da Silva  
Maria das Graças Cavalcanti de Andrade  
Maria de Fátima Lindoso Couto  
Nilson de Castro Batista

**Entrevistadores:**

Adriana Cristina da Silva  
Alexandre Martins Simoes Alvim  
Alex Henrique de Sena Araujo  
Ana Cecilia Rodrigues dos Santos Godoi  
Andreia Pereira Gonçalves  
Antonio Carlos Valeriano Junior  
Aryecha Arruda da Silva  
Azenate Ferreira de Albuquerque  
Bonnyeck Mayk Xavier da Silva  
Bruno Oliveira de Melo  
Claudio Marinho de Albuquerque  
Daniel Arthur Pinheiro de Moura  
Danielly Castilho de Albuquerque  
Eleale Roberto Oliveira da Silva  
Elmo Jose de Oliveira Junior  
Ewelyn Samaris Carneiro dos Santos  
Fábio José da Silva  
Flavia Giselle Alexandrina Berlamino  
Flávio de Lima  
Geyson Antônio Silva de Souza  
Gleyce Ribeiro Alves da Silva  
Holaneide da Silva Madeiros  
Huga Maria Pereira da Silva  
Hugo Azevedo de Lira  
Ingrid Grace Soares Celestino  
Isabele Kaline Dornelas da Silva  
José Alison Baracho da Silva  
José Estevam da Silva Faria  
Kaciano Alberto Rodrigues de Souza  
Karina Cassia Costa dos Santos

Kleber Santos da Cruz  
Kethully Albuquerque Ferreira de Lima  
Lucas Rumenigg Nunes de Moura  
Luciana Coutinho Gomes  
Luis Antonio Mendes da Silva  
Magno Barbosa Lima  
Maite Priscila Lima Jota de Queiroz  
Marconi Messias Ferreira  
Mª Thereza N de Miranda Medeiros  
Markson Valdo Monte Rocha  
Maurilande Dias Cabral  
Meryelen Gonçalves Bezerra  
Mizael Vicente da Silva  
Natalia Rodrigues de Lima  
Nemo Augusto Moes Cortes  
Odair Jose Bernardo  
Pedro Hildon dos Santos Barros Filho  
Rafael Pereira dos Santos  
Shanileide Maria Rodrigues da Silva  
Sidney Henrique Campelo de Santana  
Silvio José Souza de Medeiros  
Soraia Liz de Souza Jácome da Paz  
Tarcisio Franklin Pereira  
Thamires da Silva Ferreira  
Thomas Tavares dos Santos  
Vidson da Rocha Borba  
Vitor Pedro de Arruda  
Wilka Karla Martins do Vale