



Instituto Brasileiro de Geografia e Estatística

Pesquisa Mensal de Emprego

PME

Região Metropolitana de Porto Alegre

Setembro de 2012

Taxa de desocupação (3,6%) se manteve estável na comparação com agosto e teve queda de 1,2 ponto percentual na comparação anual.

Em setembro de 2012, havia 3.483 mil pessoas em idade ativa (PIA) na Região Metropolitana de Porto Alegre, o que representou estabilidade no mês e crescimento de 1,2% no ano. Das 3.483 mil pessoas em idade ativa, 54,7% encontravam-se ocupadas (nível de ocupação), 2,0%, desocupadas e 43,3%, não economicamente ativas. A população ocupada (PO), de cerca de 1.906 mil pessoas, apresentou estabilidade no mês e no ano.

A população desocupada (PD), com aproximadamente 71 mil pessoas, não variou na comparação mensal e diminuiu 26,4 % na comparação anual.

A taxa de desocupação (3,6%) permaneceu estável frente a agosto de 2012 e teve queda de 1,2 ponto percentual frente a setembro de 2011.

POPULAÇÃO OCUPADA

População Ocupada na Região Metropolitana de Porto Alegre (%)

Mês de Setembro	2010	2011	2012
Sexo:			
Masculino	53,4	54,2	53,7
Feminino	46,6	45,8	46,3
Faixa Etária:			
10 a 14 anos	0,2	0,1	0,2
15 a 17 anos	2,3	2,4	2,0
18 a 24 anos	15,0	14,5	15,0
25 a 49 anos	62,6	62,1	61,1
50 anos ou mais	19,9	20,8	21,8
Anos de Estudo:			
Sem instrução e menos de 1 ano	1,1	0,9	0,6
1 a 3 anos	3,5	2,9	2,9
4 a 7 anos	21,8	21,0	19,0
8 a 10 anos	20,2	20,2	20,0
11 anos ou mais	53,2	55,0	57,4
Tamanho do Empreendimento:			
1 a 5 pessoas	33,5	30,4	31,2
6 a 10 pessoas	7,4	6,6	7,1
11 ou mais pessoas	59,0	63,0	61,8
Tempo de Permanência no Trabalho:			
Até 30 dias	2,2	2,4	1,8
De 31 dias a menos de 1 ano	22,0	23,1	22,1
De 1 ano a menos de 2 anos	11,3	11,5	12,3
2 anos ou mais	64,4	63,0	63,9
Horas Habitualmente Trabalhadas por Semana:			
Até 39 horas	17,2	16,9	16,8
40 a 44 horas	61,0	60,7	61,6
45 horas e mais	21,8	22,3	21,7

FONTE: IBGE, Diretoria de Pesquisas, Coordenação de Trabalho e Rendimento, Pesquisa Mensal de Emprego.

TAXA DE DESOCUPAÇÃO

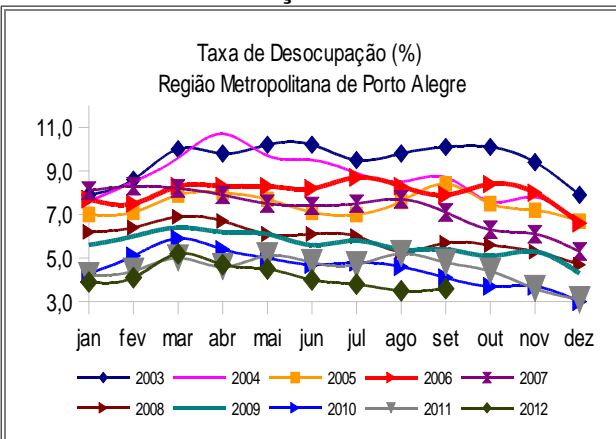

Em doze meses, o contingente de desocupados teve redução de 26,4 % na Região Metropolitana de Porto Alegre.

GRUPAMENTOS DE ATIVIDADE

No mês, somente os Serviços Prestados à Empresas registraram aumento (11,8%). Todos os demais grupamentos de atividade registraram estabilidade no contingente de trabalhadores.

O mesmo comportamento foi observado em relação a setembro de 2011, ou seja, os Serviços Prestados à Empresas registraram elevação (9,9%) e os demais grupamentos registraram estabilidade.

Estavam ocupados na Indústria, 20,8% dos trabalhadores da Região Metropolitana de Porto Alegre, enquanto o Comércio empregava 19,1% da população ocupada.

População Ocupada na Região Metropolitana de Porto Alegre

Mês de Setembro	2010	2011	2012
Grupamentos de Atividade:			
Indústria extrativa, de transformação e distribuição de eletricidade, gás e água	21,5	21,4	20,8
Construção	7,0	7,6	6,9
Comércio, reparação de veículos automotores e de objetos pessoais e domésticos e comércio a varejo de combustíveis	20,2	19,2	19,1
Serviços prestados à empresa, aluguéis, atividades imobiliárias e intermediação financeira	13,6	13,3	14,5
Educação, saúde, serviços sociais, administração pública, defesa e seguridade social	16,1	17,2	17,4
Serviços domésticos	6,2	5,7	5,3
Outros serviços (alojamento, transporte, limpeza urbana e serviços pessoais)	14,9	15,1	15,4

FONTES: IBGE, Diretoria de Pesquisas, Coordenação de Trabalho e Rendimento, Pesquisa Mensal de Emprego.

POSIÇÃO NA OCUPAÇÃO

Na comparação mensal, houve estabilidade em todos os contingentes pesquisados.

Em relação a setembro de 2011, o contingente de trabalhadores por conta própria aumentou 10,3%, ao passo que os demais contingentes de trabalhadores se mantiveram sem alterações estatisticamente significativas.

Em setembro, 50,8% dos trabalhadores tinham carteira de trabalho assinada, 9,8% não tinham e 16,8% trabalhavam por conta própria.

População Ocupada na Região Metropolitana de Porto Alegre (%)

Mês de Setembro	2010	2011	2012
Posição na Ocupação:			
Empregados COM carteira de trabalho assinada no setor privado	48,0	51,2	50,8
Empregados SEM carteira de trabalho assinada no setor privado	11,4	10,4	9,8
Militares ou Funcionários Públicos	7,0	7,7	7,8
Trabalhadores por conta própria	17,1	15,3	16,8
Empregador	5,1	4,9	5,0

FONTES: IBGE, Diretoria de Pesquisas, Coordenação de Trabalho e Rendimento, Pesquisa Mensal de Emprego.

RENDIMENTO

O rendimento médio real da população ocupada na Região Metropolitana de Porto Alegre, estimado em R\$ 1.706,80, em setembro de 2012, apresentou elevação de 1,2% no mês e de 6,1% no ano.

No mês, registraram aumento do rendimento médio real os trabalhadores por conta própria (4,5%) e os empregados com carteira de trabalho assinada no setor privado (0,6%). Os militares ou funcionários públicos estatutários registraram queda (6,6%) e os empregados sem carteira no setor privado, estabilidade.

Na comparação com o mesmo mês do ano anterior, todos os trabalhadores apresentaram elevação em sua remuneração, a maior tendo sido registrada para os trabalhadores por conta própria (9,4%).

Nos grupamentos de atividade, os trabalhadores na Construção e na Educação, Saúde e Administração pública tiveram redução em suas remunerações de 8,9% e 3,5%, respectivamente. Os demais tiveram aumento no rendimento no mês, com destaque para o Comércio (6,0%).

Nos últimos doze meses, todos os trabalhadores apresentaram elevação no rendimento médio real, destacando-se a elevação do rendimento dos trabalhadores nos Serviços Domésticos (12,9%) e na Indústria (10,4%).

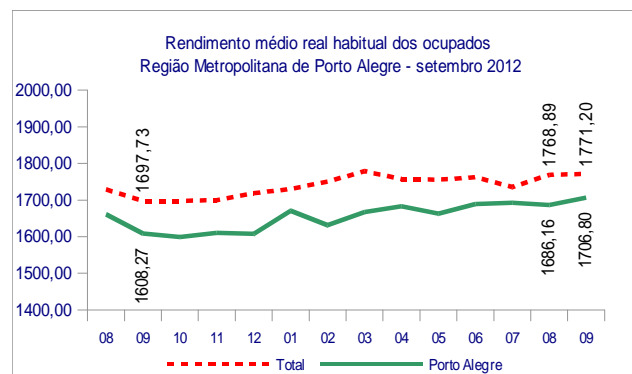

Instituto Brasileiro de Geografia e Estatística
 Coordenação de Trabalho e Rendimento
 Pesquisa Mensal de Emprego
Região Metropolitana de PORTO ALEGRE

Setembro de 2012

Situação:

→ Estabilidade
 ↑ Crescimento
 ↓ Declínio

TAXA	Estimativas (%)			Comparação mensal		Comparação anual	
	Setembro de 2011	Agosto de 2012	Setembro de 2012	Var (pp)	Situação	Var (pp)	Situação
ATIVIDADE	57,9	56,0	56,7	0,7	→	-1,2	↓
DESOCUPAÇÃO	4,8	3,5	3,6	0,1	→	-1,2	↓

POPULAÇÃO	% em relação a População em Idade Ativa			Estimativas (mil)	Comparação com 08/12			Comparação com 09/11		
	09/11	08/12	09/12		09/12	Situação	VAR%	Dif (mil)	Situação	VAR%
EM IDADE ATIVA	100,0%	100,0%	100,0%	3.483	→	0,0	0	↑	1,2	41
ECONOMICAMENTE ATIVA	57,9%	56,0%	56,7%	1.977	→	1,3	25	→	-0,9	-17
OCUPADA	55,1%	54,0%	54,7%	1.906	→	1,2	23	→	0,4	8
DESOCUPADA	2,8%	2,0%	2,0%	71	→	2,5	2	↓	-26,4	-25
NÃO ECONOMICAMENTE ATIVA	42,1%	44,0%	43,3%	1.507	→	-1,6	-25	↑	4,0	58

POSIÇÃO NA OCUPAÇÃO

TRABALHADOR	% em Relação a População Ocupada			Estimativas (mil)	Comparação com 08/12			Comparação com 09/11		
	09/11	08/12	09/12		09/12	Situação	VAR%	Dif (mil)	Situação	VAR%
EMP. COM CARTEIRA SETOR PRIVADO	51,2%	49,8%	50,8%	968	→	3,2	30	→	-0,4	-4
EMP. SEM CARTEIRA SETOR PRIVADO	10,4%	10,4%	9,8%	187	→	-4,9	-10	→	-4,9	-10
MILITAR OU FUNCIONÁRIO PÚBLICO ESTATUTÁRIO	7,7%	7,9%	7,8%	150	→	0,5	1	→	2,4	3
CONTA PRÓPRIA	15,3%	17,7%	16,8%	320	→	-3,8	-13	↑	10,3	30
EMPREGADOR	4,9%	4,5%	5,0%	95	→	12,0	10	→	2,5	2

GRUPAMENTOS DE ATIVIDADE

ATIVIDADE	% em relação a População Ocupada			Estimativas (mil)	Comparação com 08/12			Comparação com 09/11		
	09/11	08/12	09/12		09/12	Situação	VAR%	Dif (mil)	Situação	VAR%
INDÚSTRIA	21,4%	21,2%	20,8%	397	→	-0,5	-2	→	-2,4	-10
CONSTRUÇÃO	7,6%	7,3%	6,9%	131	→	-4,6	-6	→	-8,7	-13
COMÉRCIO	19,2%	19,0%	19,1%	365	→	1,9	7	→	0,3	1
SERVIÇOS PRESTADOS À EMPRESAS	13,3%	13,2%	14,5%	277	↑	11,8	29	↑	9,9	25
EDUCAÇÃO, SAÚDE, ADM. PÚBLICA	17,2%	17,6%	17,4%	331	→	-0,1	0	→	1,3	4
SERVIÇOS DOMÉSTICOS	5,7%	5,3%	5,3%	100	→	0,1	0	→	-7,8	-8
OUTROS SERVIÇOS	15,1%	15,6%	15,4%	294	→	0,6	2	→	3,0	8

RENDIMENTO MÉDIO REAL

TRABALHADOR	Estimativas (R\$)			Comparação mensal		Comparação anual	
	Setembro de 2011	Agosto de 2012	Setembro de 2012	Situação	VAR%	Situação	VAR%
TOTAL	1.608,27	1.686,16	1.706,80	↑	1,2	↑	6,1
EMP. COM CARTEIRA SETOR PRIVADO	1.388,69	1.443,96	1.452,10	↑	0,6	↑	4,6
EMP. SEM CARTEIRA SETOR PRIVADO	1.090,28	1.107,55	1.107,90	→	0,0	↑	1,6
MILITAR OU FUNCIONÁRIO PÚBLICO ESTATUTÁRIO	3.090,90	3.391,72	3.166,20	↓	-6,6	↑	2,4
CONTA PRÓPRIA	1.555,54	1.629,45	1.702,20	↑	4,5	↑	9,4
NA INDÚSTRIA	1.380,13	1.485,68	1.523,60	↑	2,6	↑	10,4
NA CONSTRUÇÃO	1.361,53	1.569,03	1.429,80	↓	-8,9	↑	5,0
NO COMÉRCIO	1.377,49	1.375,69	1.458,40	↑	6,0	↑	5,9
NOS SERVIÇOS PRESTADOS À EMPRESAS	1.980,43	2.012,41	2.032,90	↑	1,0	↑	2,6
NA EDUCAÇÃO, SAÚDE, ADM. PÚBLICA	2.486,26	2.625,50	2.533,50	↓	-3,5	↑	1,9
NOS SERVIÇOS DOMÉSTICOS	692,23	739,57	781,20	↑	5,6	↑	12,9
EM OUTROS SERVIÇOS	1.375,59	1.400,62	1.436,70	↑	2,6	↑	4,4

Nota: As indicações de variação nas estimativas em relação às comparações as quais foram submetidas, foram feitas com base na metodologia que consiste em calcular intervalos de confiança para a diferença temporal para um determinado conjunto de indicadores provenientes da pesquisa, para cada região metropolitana isoladamente e para o conjunto das seis. Detalhes sobre esta metodologia podem ser verificados no texto: Lilia M. F. e Freitas, M. P. S. "Estimativa de Intervalos de Confiança para Estimadores de Diferenças Temporais na Pesquisa Mensal de Emprego". Rio de Janeiro: IBGE, Coordenação de Trabalho e Rendimento. Para as estimativas de rendimento foi adotado como parâmetro de alteração da situação 0,4%.

Rio de Janeiro, 25 de outubro de 2012

REGIÃO METROPOLITANA DE PORTO ALEGRE

COORDENAÇÃO REGIONAL

Chefe da Unidade Estadual: José Renato Braga de Almeida

Coordenador da Pesquisa: Marco Aurélio Marques

Coordenador de Informática: Ricardo Kulzer

Supervisores:

Dilce Ronsoni

Dorival Teixeira Filho

Itamar Fernandes Astarita

James César Prufer

Josué Krug

Luiz Iran Espíndola

Maria Conceição da Silva Castilhos

Paulo Iram de Jesus Fraga

Renato Felbermayer de Freitas

Vitor Alan de Freitas Rocha

Entrevistadores:

Alexandra Mandelle Salcedo

Antonio Potrich de Fraga

Arlindo Miguel Hendges

Armando Aulus Garcia Montano Neto

Atanair Oliveira

Bianca Angélica Gessi Canepelle

Bianca de Leon Louzada Borges

Bianca de Souza Proença

Bruna Santos de Almeida Andrade

Bruno Quevedo Sivelli

Carine de Fátima Gomes

Christian Schäfer

Cristiano Marques Coelho

Cristiano Ransolin

Daniel Linck

Daniel Silva

Danielle Aline Carniel

Darlan Rodrigues Batista

Delso Ericksson

Dionatan Cristian Foletto

Dirceu Deomar de Oliveira Junior

Emanuelle Plotzky de Castro

Enirton Genir de Mello

Ester Mello Machado

Fabio Collovini

Flávia Tubbs Saldanha

Fernanda de Freitas Ávila

Fernanda Popoviche

Gabriel Perotoni

Gianne Vargas da Silva

Giovani Guazelli

Gilberto Mendes Borges

Glaci Graeff

Guilherme Sirangelo do Valle

Iara Valéria de Mello Azedias Nogueira

Jairo José Rodrigues dos Santos

Janara Pontes Pereira

Jaqueline Conte Vasconcellos

Jean Carlo Gessi Caneppele

João Pedro Pinto Fernandes

José Ademir Alves

José Manoel de Souza Santos

José Moacir Braga

José Roberto dos Santos Paladini

Leonardo Teodoro Moreira Falcão

Lia D'ávila Bois

Marcelo Binot

Marcelo de Souza Sampaio

Marco Andrews Felgueiras Maciel

Marcos Wodarski

Miguel Souza Brehm

Nathasha Noronha Arechavaleta

Nelson Thomé Filho

Paula Simone Martins Bitencourt

Rafael Nunes dos Santos

Raul Gonçalves da Cunha

Ricardo Beviláqua

Ricardo Casagrande Lopes

Ricardo de Moura Barbagli

Roberto Luiz Koetz

Roberto Medeiros Junior

Rosane Machado

Sérgio Antônio Vieira

Sérgio D'andrea

Sérgio Pedrini

Sheila Kelly Borges da Silva

Sidnei Belmur Schneider

Thiago Netto da Silva

Vandério Amaral