



Instituto Brasileiro de Geografia e Estatística

Pesquisa Mensal de Emprego

PME

Região Metropolitana de São Paulo

Setembro de 2012

Taxa de desocupação (6,5%) cresceu na comparação com agosto e manteve-se estável frente a setembro de 2011

Em setembro de 2012 havia 17.209 mil pessoas em idade ativa (PIA) na Região Metropolitana de São Paulo, o que indicou estabilidade na comparação com agosto e crescimento de 1,5% frente a setembro de 2011. Das 17.209 mil pessoas em idade ativa, 55,8% encontravam-se ocupadas (nível de ocupação), 3,9% desocupadas e 40,3% não economicamente ativas. A população ocupada (PO), aproximadamente de 9.601 mil pessoas, ficou estável no mês e no ano.

A população desocupada (PD), com aproximadamente 669 mil pessoas, cresceu 12,8% frente a agosto de 2012 e permanecendo estável no ano. A população não economicamente ativa (PNEA) totalizou 6.940 mil pessoas em agosto de 2012, permanecendo estável no mês e no ano.

A taxa de desocupação (6,5%) cresceu em comparação a taxa de agosto (5,8%), mas permaneceu estável frente a de setembro de 2011 (6,1%).

POPULAÇÃO OCUPADA

População Ocupada na Região Metropolitana de São Paulo (%)

Mês de Setembro	2010	2011	2012
Sexo:			
Masculino	54,0	54,4	54,0
Feminino	46,0	45,6	46,0
Faixa Etária:			
10 a 14 anos	0,1	0,2	0,1
15 a 17 anos	1,6	1,6	1,9
18 a 24 anos	15,7	14,8	14,5
25 a 49 anos	62,2	61,6	61,7
50 anos ou mais	20,4	21,7	21,8
Anos de Estudo:			
Sem instrução e menos de 1 ano	1,5	1,4	1,4
1 a 3 anos	3,2	3,1	2,9
4 a 7 anos	16,2	16,6	15,8
8 a 10 anos	17,0	15,9	16,6
11 anos ou mais	61,9	62,9	63,3
Tamanho do Empreendimento:			
1 a 5 pessoas	28,9	27,8	27,1
6 a 10 pessoas	5,2	5,3	5,1
11 ou mais pessoas	65,9	66,9	67,9
Tempo de Permanência no Trabalho:			
Até 30 dias	1,6	1,3	1,1
De 31 dias a menos de 1 ano	20,0	18,6	17,2
De 1 ano a menos de 2 anos	11,7	13,1	13,1
2 anos ou mais	66,7	66,9	68,6
Horas Habitualmente Trabalhadas por Semana:			
Até 39 horas	14,7	15,1	15,1
40 a 44 horas	54,6	54,2	55,5
45 horas e mais	30,7	30,6	29,4

TAXA DE DESOCUPAÇÃO

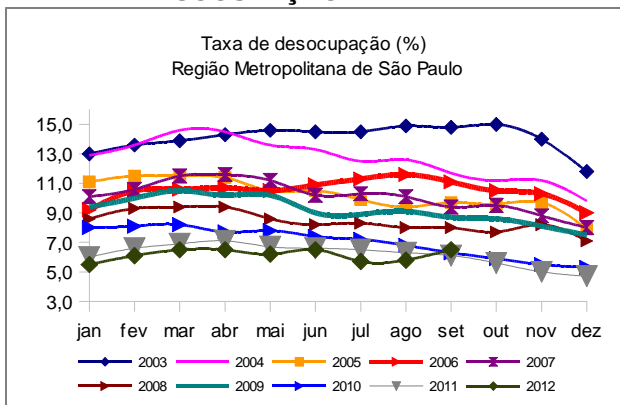

Em doze meses, o acréscimo de trabalhadores com carteira de trabalho assinada foi de 148 mil pessoas.

FONTE: IBGE, Diretoria de Pesquisas, Coordenação de Trabalho e Rendimento, Pesquisa Mensal de Emprego.

GRUPAMENTOS DE ATIVIDADE

Os grupamentos de atividade não apresentaram variações estatisticamente significativas nas comparações com o mês anterior e, também, em relação a setembro de 2011.

Entretanto, em setembro de 2012 houve redução do contingente de trabalhadores principalmente na indústria (-49 mil), na construção (-24 mil) e nos serviços prestados às empresas (-41 mil).

População Ocupada na Região Metropolitana de São Paulo

Mês de Setembro	2010	2011	2012
Grupamentos de Atividade:			
Indústria extrativa, de transformação e distribuição de eletricidade, gás e água	20,3	20,1	19,3
Construção	6,9	6,9	6,6
Comércio, reparação de veículos automotores e de objetos pessoais e domésticos e comércio a varejo de combustíveis	17,5	17,5	17,8
Serviços prestados à empresa, aluguéis, atividades imobiliárias e intermediação financeira	16,6	17,0	17,1
Educação, saúde, serviços sociais, administração pública, defesa e seguridade social	13,9	13,8	13,9
Serviços domésticos	6,6	6,8	6,7
Outros serviços (alojamento, transporte, limpeza urbana e serviços pessoais)	17,6	17,5	18,1

FONTE: IBGE, Diretoria de Pesquisas, Coordenação de Trabalho e Rendimento, Pesquisa Mensal de Emprego.

POSIÇÃO NA OCUPAÇÃO

Nas comparações mensal e anual, as modalidades de ocupação não apresentaram variações percentuais estatisticamente significativas.

O contingente de *empregados com carteira de trabalho assinada* aumentou em 148 mil em 12 meses. Esses trabalhadores representam 53,3% do total de trabalhadores na Região Metropolitana de São Paulo. Ainda na comparação de 12 meses, observou-se queda nos contingentes de empregados sem carteira assinada e de trabalhadores por conta própria, respectivamente, em 41 mil e 50 mil pessoas.

População Ocupada na Região Metropolitana de São Paulo (%)

Mês de Setembro	2010	2011	2012
Posição na Ocupação:			
Empregados COM carteira de trabalho assinada no setor privado	50,4	52,3	53,3
Empregados SEM carteira de trabalho assinada no setor privado	13,3	11,6	11,1
Militares ou Funcionários Públicos	6,0	5,9	6,2
Trabalhadores por conta própria	16,1	15,9	15,3
Empregador	4,7	4,4	4,5

FONTE: IBGE, Diretoria de Pesquisas, Coordenação de Trabalho e Rendimento, Pesquisa Mensal de Emprego.

RENDIMENTO

O rendimento médio real da população ocupada na Região Metropolitana de São Paulo, estimado em R\$ 1.899,90, em setembro de 2012, apresentou queda de 0,5% em relação a agosto e aumento de 6,3% frente a setembro de 2011.

No mês, os empregados com carteira assinada não tiveram variação do rendimento, já aqueles sem carteira assinada registraram perda. Houve crescimento do rendimento dos militares ou funcionários públicos estatutários e dos trabalhadores por conta própria de 1,5% e 3,7%, nessa ordem. *No ano, todos os trabalhadores tiveram aumento em seus rendimentos, com destaque para os trabalhadores por conta própria, cujo percentual de aumento foi de 16,3%.*

Nos grupamentos de atividade, praticamente, todos trabalhadores tiveram aumento em seus rendimentos em setembro. As exceções foram para os trabalhadores do comércio e os da educação, saúde e administração pública que registraram queda de 3,1% e 1,6%, respectivamente. No ano, houve crescimento na remuneração para os trabalhadores de todos os grupamentos.

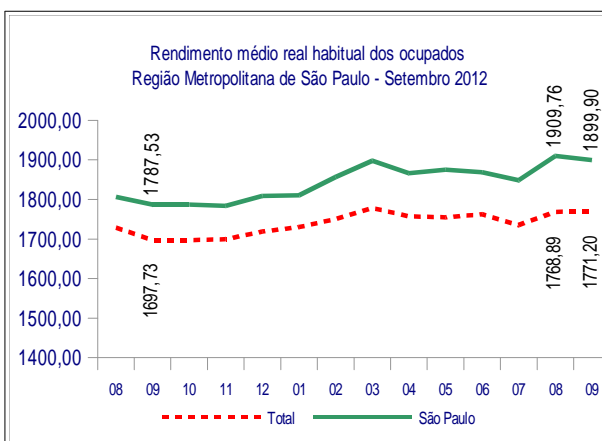

Instituto Brasileiro de Geografia e Estatística
 Coordenação de Trabalho e Rendimento
 Pesquisa Mensal de Emprego
Região Metropolitana de SÃO PAULO

Setembro de 2012

Situação:

→ Estabilidade
 ↑ Crescimento
 ↓ Declínio

TAXA	Estimativas (%)			Comparação mensal		Comparação anual	
	Setembro de 2011	Agosto de 2012	Setembro de 2012	Var (pp)	Situação	Var (pp)	Situação
ATIVIDADE	59,7	59,2	59,7	0,5	→	0,0	→
DESOCUPAÇÃO	6,1	5,8	6,5	0,7	↑	0,4	→

POPULAÇÃO	% em relação a População em Idade Ativa			Estimativas (mil)	Comparação com 08/12			Comparação com 09/11		
	09/11	08/12	09/12		09/12	Situação	VAR%	Dif (mil)	Situação	VAR%
EM IDADE ATIVA	100,0%	100,0%	100,0%	17.209	→	0,0	6	↑	1,5	255
ECONOMICAMENTE ATIVA	59,7%	59,2%	59,7%	10.270	→	0,8	78	→	1,4	145
OCUPADA	56,1%	55,8%	55,8%	9.601	→	0,0	2	→	1,0	92
DESOCUPADA	3,6%	3,4%	3,9%	669	↑	12,8	76	→	8,7	54
NÃO ECONOMICAMENTE ATIVA	40,3%	40,8%	40,3%	6.940	→	-1,0	-72	→	1,6	110

POSIÇÃO NA OCUPAÇÃO

TRABALHADOR	% em relação a População Ocupada			Estimativas (mil)	Comparação com 08/12			Comparação com 09/11		
	09/11	08/12	09/12		09/12	Situação	VAR%	Dif (mil)	Situação	VAR%
EMP. COM CARTEIRA SETOR PRIVADO	52,3%	53,4%	53,3%	5.121	→	-0,1	-5	→	3,0	148
EMP. SEM CARTEIRA SETOR PRIVADO	11,6%	10,8%	11,1%	1.061	→	2,7	28	→	-3,7	-41
MILITAR OU FUNCIONÁRIO PÚBLICO ESTATUTÁRIO	5,9%	6,4%	6,2%	591	→	-4,1	-25	→	6,1	34
CONTA PRÓPRIA	15,9%	15,4%	15,3%	1.466	→	-1,0	-15	→	-3,3	-50
EMPREGADOR	4,4%	4,7%	4,5%	436	→	-2,5	-11	→	4,1	17

GRUPAMENTOS DE ATIVIDADE

ATIVIDADE	% em relação a População Ocupada			Estimativas (mil)	Comparação com 08/12			Comparação com 09/11		
	09/11	08/12	09/12		09/12	Situação	VAR%	Dif (mil)	Situação	VAR%
INDÚSTRIA	20,1%	19,8%	19,3%	1.849	→	-2,6	-49	→	-3,1	-60
CONSTRUÇÃO	6,9%	6,9%	6,6%	638	→	-3,6	-24	→	-3,4	-23
COMÉRCIO	17,5%	17,4%	17,8%	1.710	→	2,2	37	→	2,6	43
SERVIÇOS PRESTADOS À EMPRESAS	17,0%	17,6%	17,1%	1.644	→	-2,4	-41	→	2,0	32
EDUCAÇÃO, SAÚDE, ADM. PÚBLICA	13,8%	14,0%	13,9%	1.334	→	-0,6	-9	→	1,7	22
SERVIÇOS DOMÉSTICOS	6,8%	6,5%	6,7%	647	→	3,8	24	→	0,7	5
OUTROS SERVIÇOS	17,5%	17,5%	18,1%	1.736	→	3,6	61	→	4,3	71

RENDIMENTO MÉDIO REAL

TRABALHADOR	Estimativas (R\$)			Comparação mensal		Comparação anual	
	Setembro de 2011	Agosto de 2012	Setembro de 2012	Situação	VAR%	Situação	VAR%
TOTAL	1.787,53	1.909,76	1.899,90	↓	-0,5	↑	6,3
EMP. COM CARTEIRA SETOR PRIVADO	1.724,52	1.804,19	1.803,70	→	0,0	↑	4,6
EMP. SEM CARTEIRA SETOR PRIVADO	1.411,34	1.472,11	1.432,50	↓	-2,7	↑	1,5
MILITAR OU FUNCIONÁRIO PÚBLICO ESTATUTÁRIO	2.375,12	2.525,77	2.563,50	↑	1,5	↑	7,9
CONTA PRÓPRIA	1.574,05	1.765,68	1.830,90	↑	3,7	↑	16,3
NA INDÚSTRIA	1.854,31	1.900,21	1.914,70	↑	0,8	↑	3,3
NA CONSTRUÇÃO	1.510,72	1.631,26	1.642,30	↑	0,7	↑	8,7
NO COMÉRCIO	1.521,59	1.654,18	1.602,10	↓	-3,1	↑	5,3
NOS SERVIÇOS PRESTADOS À EMPRESAS	2.344,61	2.439,30	2.452,90	↑	0,6	↑	4,6
NA EDUCAÇÃO, SAÚDE, ADM. PÚBLICA	2.178,25	2.437,99	2.399,00	↓	-1,6	↑	10,1
NOS SERVIÇOS DOMÉSTICOS	755,41	783,01	796,30	↑	1,7	↑	5,4
EM OUTROS SERVIÇOS	1.636,33	1.728,58	1.756,10	↑	1,6	↑	7,3

Nota: As indicações de variação nas estimativas em relação às comparações as quais foram submetidas, foram feitas com base na metodologia que consiste em calcular intervalos de confiança para a diferença temporal para um determinado conjunto de indicadores provenientes da pesquisa, para cada região metropolitana isoladamente e para o conjunto das seis. Detalhes sobre esta metodologia podem ser verificados no texto: Lilia M. F. e Freitas, M. P. S. "Estimação de Intervalos de Confiança para Estimadores de Diferenças Temporais na Pesquisa Mensal de Emprego". Rio de Janeiro: IBGE, Coordenação de Trabalho e Rendimento. Para as estimativas de rendimento foi adotado como parâmetro de alteração da situação 0,4%.

Rio de Janeiro, 25 de outubro de 2012

REGIÃO METROPOLITANA DE SÃO PAULO

COORDENAÇÃO REGIONAL

Chefe da Unidade Estadual: Francisco Garrido Barcia
Coordenador da Pesquisa: Antonio Aparecido Ferreira
Coordenador de Informática: Wlamir Almeida Pinheiro

Supervisores:

Célio de Souza
Cleide Pereira de Menezes Balero
Edison Rabaglio
Eliane Coimbra
Fábio Augusto Affonso
José Maria Arce
Julio César Olivieri
Priscila Pereira Rodrigues Pinto
Ricardo Vasconcellos Tinoco
Rita de Cássia Ozório Togneri
Sebastiana Patente de Andrade
Yvette Pileggi

Entrevistadores:

Alessandra Pascoale dos Santos
Alexandro de Souza Araújo
André Lasas Carrão
Andréa de Almeida Rico
Antonio Braga
Antonio Carlos Araújo
Antonio de Jesus Afanasiev
Antonio Marcos da Silva
Aparecido Manoelito de Souza Braga
Ariane Cruz Dantas
Beatriz Cristina Dias França de Santana
Bilale Abdo Majzoub
Bruno Oliveira Martinelli
Camilo Henrique Fernandes Martin
Carlos Eduardo Ferrero Salles Silva
Carlos Magno Martins Fernandes
Caroline Teixeira de Souza
Celso Carneiro
Chistopher Abdon Sousa
Cláudio Martiniano de Azevedo
Cleber Ribeiro Junior
Cristiano Gomes de Matos
Cristina A. de Godoy Santos
Edmilson dos Santos Tiburcio
Eliane Fulop da Silva
Eliane Santos de Menezes Baião
Ezequias Luna Lima
Fabricio Pereira Franco
Fernando Antonio Negresio
Phillipe Scolt Ribeiro de Souza
Flávio Henrique Sinkus
Flávio Pontes Rodrigues da Silva
Gabriel Del Corso
Gabriela Castanho Casseratarí
Guilherme Souza Araújo
Igor José da Silva
Isabella Cristina Sena de Oliveira
Jane Lucy Alves Cardoso
Jhonny Bezerra Torres
José Antônio da Silva
Juma Severo Silva Costa
Kaio Cesar da Rocha Ribeiro
Leopoldo César Skoberg
Lucas Peclly Silveira

Lucimara Cristina Pereira Silva
Luiz Carlos Pereira
Marcela Calegari Vilasboas
Márcia dos Santos Aguiar
Marcia Militão da Costa
Marcio Ribeiro de Souza
Marcos Almeida de Lemos
Maria Luiza Ferrero Salles Silva
Marina Marciano da Câmara Castro
Mario Sérgio Borges
Marisa Pereira
Michelle Belmonte Busatta
Mirian Cristina da Silva Cartaxo
Mirian Tsutae Jbara
Monica Teixeira Alves Vieira
Natalia Virginia Esparca de Souza
Nelson Shinji Hayashi
Pedro Paulo Rodrigues Alves Rocha
Priscila do Nascimento Nunes
Raoni Augusto Cesar Souza Cunha
Renan Ribeiro Bortoluzzi
Renata Albuquerque do Nascimento
Ricardo André Martin
Ricardo Mendes de Sant'ana
Rivelino Pereira dos Santos
Roaldo Telles Barros
Roberto Martins de Jesus
Rodrigo Praça Rodrigues
Roseli Alves
Roseli Lomes Ferreira
Rubens Nardo
Rute Alves Maximo de Souza
Saulo Toshio de Souza Mimaki
Sérgio Gualberto Carmo Lameira
Silas Martins das Neves
Sílvia Regina Vieira
Sonia Kyomi Takehara Mitsuda
Theo Feitosa Xavier
Thiago Nanci Milani
Uildson Galvão Moysés
Victor Eiji Yamada
Victor Luis Maranhão Lellis
Welton Freire de Alquemim
Wesley Rocha de Melo