

Taxa de desocupação (3,9%) ficou estável no mês e no ano. Rendimento registrou queda de 1,2% no mês e elevação de 7,1% no ano.

Em outubro de 2012, a população em idade ativa (PIA) somava 4.554 mil pessoas na Região Metropolitana de Belo Horizonte. Não houve variação estatisticamente significativa dessa população no mês. No ano, seu crescimento foi de 1,3%. Das 4.554 mil pessoas em idade ativa, 58,2% encontravam-se ocupadas (nível de ocupação), 2,4%, desocupadas e 39,4% eram não economicamente ativas. A população ocupada (PO), formada por 2.652 mil pessoas, apresentou estabilidade no mês e crescimento de 3,4% no ano.

A população desocupada (PD) ficou estável no mês e em relação a outubro de 2011.

A taxa de desocupação (3,9%) ficou estável no mês e no ano.

POPULAÇÃO OCUPADA

População Ocupada na Região Metropolitana de Belo Horizonte(%)

Mês de Outubro	2010	2011	2012
----------------	------	------	------

Sexo:

Masculino	53,5	53,3	54,0
Feminino	46,5	46,7	46,0

Faixa Etária:

10 a 14 anos	0,3	0,2	0,2
15 a 17 anos	2,3	1,9	2,1
18 a 24 anos	16,2	16,0	15,2
25 a 49 anos	61,1	60,8	61,6
50 anos ou mais	20,0	21,1	20,9

Anos de Estudo:

Sem instrução e menos de 1 ano	1,7	1,6	1,3
1 a 3 anos	3,9	3,7	3,2
4 a 7 anos	20,8	19,8	19,1
8 a 10 anos	18,8	18,0	18,0
11 anos ou mais	54,6	56,8	58,2

Tamanho do Empreendimento:

1 a 5 pessoas	32,6	32,2	33,5
6 a 10 pessoas	6,3	6,3	6,3
11 ou mais pessoas	61,1	61,4	60,2

Tempo de Permanência no Trabalho:

Até 30 dias	3,4	2,9	2,4
De 31 dias a menos de 1 ano	24,0	24,6	23,8
De 1 ano a menos de 2 anos	11,8	11,9	11,9
2 anos ou mais	60,8	60,7	61,8

Horas Habitualmente Trabalhadas por Semana:

Até 39 horas	21,2	21,1	19,5
40 a 44 horas	54,8	58,0	57,5
45 horas e mais	24,0	20,9	23,0

FONTE: IBGE, Diretoria de Pesquisas, Coordenação de Trabalho e Rendimento, Pesquisa Mensal de Emprego.

TAXA DE DESOCUPAÇÃO

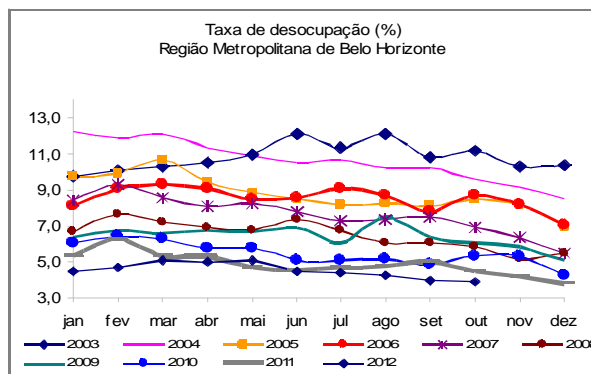

Em doze meses, o contingente de trabalhadores por conta própria cresceu 10,9% na Região Metropolitana de Belo Horizonte.

GRUPAMENTOS DE ATIVIDADE

Na comparação mensal, apenas o contingente de trabalhadores nos Serviços prestados a Empresas registrou queda (5,9%). Os demais grupamentos de atividade registraram estabilidade no mês.

Na comparação anual, cresceram os contingentes de trabalhadores na Construção (10,5%) e na Indústria (6,7%). O contingente de trabalhadores nos Serviços Domésticos registrou redução de 10,9%, enquanto os demais grupamentos registraram estabilidade.

População Ocupada na Região Metropolitana de Belo Horizonte

Mês de Outubro	2010	2011	2012
Grupamentos de Atividade:			
Indústria extrativa, de transformação e distribuição de eletricidade, gás e água	16,6	16,0	16,5
Construção	9,2	9,8	10,5
Comércio, reparação de veículos automotores e de objetos pessoais e domésticos e comércio a varejo de combustíveis	18,2	17,8	17,9
Serviços prestados à empresa, aluguéis, atividades imobiliárias e intermediação financeira	13,7	14,7	14,7
Educação, saúde, serviços sociais, administração pública, defesa e seguridade social	17,0	17,3	16,9
Serviços domésticos	7,8	7,3	6,3
Outros serviços (alojamento, transporte, limpeza urbana e serviços pessoais)	17,0	16,6	16,7

FONTE: IBGE, Diretoria de Pesquisas, Coordenação de Trabalho e Rendimento, Pesquisa Mensal de Emprego.

POSIÇÃO NA OCUPAÇÃO

Na comparação mensal, todas as modalidades apresentaram estabilidade no contingente de trabalhadores.

Frente a outubro de 2011, houve aumento no contingente de trabalhadores por conta própria (10,9%) e no de empregados com carteira assinada no setor privado (5,1%). Os demais contingentes de trabalhadores apresentaram estabilidade no ano. Foram criados, entre outubro de 2011 e outubro de 2012, 62 mil novos postos de trabalho com carteira assinada no setor privado na Região Metropolitana de Belo Horizonte.

População Ocupada na Região Metropolitana de Belo Horizonte (%)

Mês de Outubro	2010	2011	2012
Posição na Ocupação:			
Empregados COM carteira de trabalho assinada no setor privado	47,1	47,7	48,5
Empregados SEM carteira de trabalho assinada no setor privado	11,5	10,4	10,0
Militares ou Funcionários Públicos	8,2	8,5	7,5
Trabalhadores por conta própria	15,3	16,2	17,4
Empregador	5,3	5,6	5,2

FONTE: IBGE, Diretoria de Pesquisas, Coordenação de Trabalho e Rendimento, Pesquisa Mensal de Emprego.

RENDIMENTO

O rendimento médio real da população ocupada na Região Metropolitana de Belo Horizonte, estimado em R\$ 1.759,70, em outubro de 2012, apresentou redução no mês (1,2%) e crescimento no ano (7,1%).

Na análise mensal, apenas os empregados com carteira assinada no setor privado tiveram aumento em seus rendimentos (0,4%). Os rendimentos dos demais trabalhadores registraram redução no mês, sendo a maior queda verificada para os empregados sem carteira assinada no setor privado (7,2%).

Na comparação anual, somente o rendimento dos empregados sem carteira assinada registrou redução (2,4%). Os demais trabalhadores tiveram aumento em seus rendimentos médios reais, com destaque para os trabalhadores por conta própria (13,1%) e para os empregados com carteira assinada no setor privado (6,8%).

Em relação aos grupamentos de atividade, o destaque ficou para a elevação do rendimento dos trabalhadores na Construção (2,9% no mês e 18,8% no ano). A maior queda de rendimento, no mês, foi para os trabalhadores no Comércio (7,9%). No ano, todos os grupamentos registraram elevação nos rendimentos médios reais, com exceção da Indústria, que registrou estabilidade.

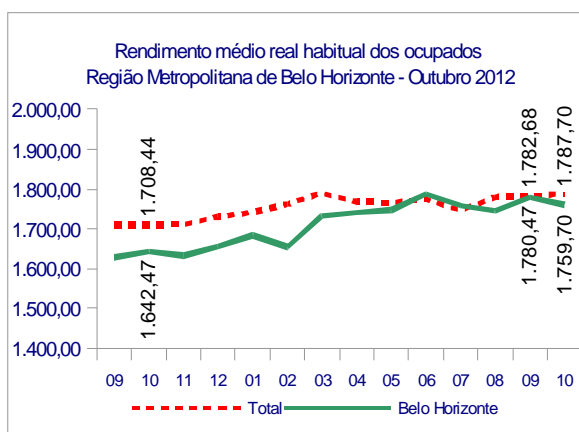

outubro de 2012

TAXA	Estimativas (%)			Comparação mensal		Comparação anual	
	outubro de 2011	setembro de 2012	outubro de 2012	Var (pp)	Situação	Var (pp)	Situação
ATIVIDADE	59,7	61,1	60,6	-0,5	→	0,9	→
DESOCUPAÇÃO	4,5	4,0	3,9	-0,1	→	-0,6	→

POPULAÇÃO	% em relação a População em Idade Ativa			Estimativas (mil)	Comparação com set/12			Comparação com out/11		
	out/11	set/12	out/12		Situação	VAR%	Dif (mil)	Situação	VAR%	Dif (mil)
EM IDADE ATIVA	100,0%	100,0%	100,0%	4.554	→	0,4	18	↑	1,3	58
ECONOMICAMENTE ATIVA	59,7%	61,1%	60,6%	2.759	→	-0,5	-13	↑	2,8	74
OCUPADA	57,0%	58,7%	58,2%	2.652	→	-0,4	-10	↑	3,4	87
DESOcupADA	2,7%	2,4%	2,4%	108	→	-2,7	-3	→	-10,5	-13
NÃO ECONOMICAMENTE ATIVA	40,3%	38,9%	39,4%	1.795	→	1,8	32	→	-0,9	-16

POSIÇÃO NA OCUPAÇÃO

TRABALHADOR	% em Relação a População Ocupada			Estimativas (mil)	Comparação com set/12			Comparação com out/11		
	out/11	set/12	out/12		Situação	VAR%	Dif (mil)	Situação	VAR%	Dif (mil)
EMP. COM CARTEIRA SETOR PRIVADO	47,7%	48,8%	48,5%	1.285	→	-1,1	-14	↑	5,1	62
EMP. SEM CARTEIRA SETOR PRIVADO	10,4%	10,4%	10,0%	265	→	-4,1	-11	→	-0,7	-2
MILITAR OU FUNCIONÁRIO PÚBLICO ESTATUTÁRIO	8,5%	7,5%	7,5%	200	→	0,0	0	→	-8,3	-18
CONTA PRÓPRIA	16,2%	16,8%	17,4%	462	→	3,0	13	↑	10,9	45
EMPREGADOR	5,6%	5,4%	5,2%	137	→	-4,5	-7	→	-4,2	-6

GRUPAMENTOS DE ATIVIDADE

ATIVIDADE	% em relação a População Ocupada			Estimativas (mil)	Comparação com set/12			Comparação com out/11		
	out/11	set/12	out/12		Situação	VAR%	Dif (mil)	Situação	VAR%	Dif (mil)
INDÚSTRIA	16,0%	16,2%	16,5%	439	→	1,9	8	↑	6,7	27
CONSTRUÇÃO	9,8%	10,1%	10,5%	278	→	3,6	10	↑	10,5	26
COMÉRCIO	17,8%	18,7%	17,9%	473	→	-4,6	-23	→	3,5	16
SERVIÇOS PRESTADOS À EMPRESAS	14,7%	15,6%	14,7%	390	↓	-5,9	-25	→	3,4	13
EDUCAÇÃO, SAÚDE, ADM. PÚBLICA	17,3%	16,4%	16,9%	448	→	2,6	11	→	0,9	4
SERVIÇOS DOMÉSTICOS	7,3%	6,4%	6,3%	166	→	-1,9	-3	↓	-10,9	-20
OUTROS SERVIÇOS	16,6%	16,2%	16,7%	444	→	2,8	12	→	4,4	19

RENDIMENTO MÉDIO REAL

TRABALHADOR	Estimativas (R\$)			Comparação mensal		Comparação anual	
	outubro de 2011	setembro de 2012	outubro de 2012	Situação	VAR%	Situação	VAR%
TOTAL	1.642,47	1.780,47	1.759,70	↓	-1,2	↑	7,1
EMP. COM CARTEIRA SETOR PRIVADO	1.379,26	1.468,07	1.473,30	↑	0,4	↑	6,8
EMP. SEM CARTEIRA SETOR PRIVADO	1.101,84	1.158,98	1.075,70	↓	-7,2	↓	-2,4
MILITAR OU FUNCIONÁRIO PÚBLICO ESTATUTÁRIO	3.121,16	3.385,02	3.265,70	↓	-3,5	↑	4,6
CONTA PRÓPRIA	1.458,97	1.672,95	1.650,60	↓	-1,3	↑	13,1
NA INDÚSTRIA	1.751,87	1.726,25	1.751,50	↑	1,5	→	0,0
NA CONSTRUÇÃO	1.442,22	1.665,30	1.713,00	↑	2,9	↑	18,8
NO COMÉRCIO	1.323,92	1.517,75	1.397,40	↓	-7,9	↑	5,6
NOS SERVIÇOS PRESTADOS À EMPRESAS	2.002,47	2.286,89	2.253,90	↓	-1,4	↑	12,6
NA EDUCAÇÃO, SAÚDE, ADM. PÚBLICA	2.340,00	2.498,31	2.440,80	↓	-2,3	↑	4,3
NOS SERVIÇOS DOMÉSTICOS	628,20	706,98	707,70	→	0,1	↑	12,7
EM OUTROS SERVIÇOS	1.355,83	1.419,59	1.429,20	↑	0,7	↑	5,4

Nota: As indicações de variação nas estimativas em relação às comparações as quais foram submetidas, foram feitas com base na metodologia que consiste em calcular intervalos de confiança para a diferença temporal para um determinado conjunto de indicadores provenientes da pesquisa, para cada região metropolitana isoladamente e para o conjunto das seis. Detalhes sobre esta metodologia podem ser verificados no texto: Lila M. F. e Freitas, M. P. S. "Estimação de Intervalos de Confiança para Estimadores de Diferenças Temporais na Pesquisa Mensal de Emprego". Rio de Janeiro: IBGE, Coordenação de Trabalho e Rendimento. Para as estimativas de rendimento foi adotado como parâmetro de alteração da situação 0,4%.

Rio de Janeiro, 22 de novembro de 2012.

REGIÃO METROPOLITANA DE BELO HORIZONTE

COORDENAÇÃO REGIONAL

Chefe da Unidade Estadual: Maria Antônia Esteves

Coordenador da Pesquisa: Gilbert José de Souza

Coordenador de Informática: Carlos Cardoso Silva

Supervisores:

Âgostinho Andrade Moreira
Ana Lúcia Diniz Cabral
Clara Vielmi Fortes
Edvania Elisa de Moura
Ernesto Fagundes Caillard
Gilson Lisboa de Matos
Marcelo Lima Leite
Nevil Domingues
Ronaldo Contão Brauer
Valéria Maria Pinto

Entrevistadores:

Alberto José Oliveira Pereira	Kleber Mendes Prodígios
Alessandra Gonçalves Veloso	Lais Conceição dos Santos
Alessander Rodrigo Silveira Andrade	Laís da Silva Fernandes
Ana Luíza Viegas Mendes	Laíz Aparecida da Conceição Castro
André Luis Carvalho	Leila Jussara Oliveira Arruda
Aracy de Almeida Drumond	Libério Antônio de Magalhães
Ataulfo Célio Dias	Lívia Fortunato de Castro
Bruno Altamir Mendes Cursio	Lucas Michel Assis Santana dos Santos
Carine Kely Rocha Viana	Lucas Schiavo Lima Assis
Cid do Rosário Ferreira	Luciana Monteiro Gomes Souza
Douglas William Araújo da Silva	Marcelo de Paula Martins Figueiredo
Ednando César de Souza	Marcondson Francisco de Matos
Eugênio Márcio Gurgel	Marcus Vinícius Carvalho Vilela
Fábio Rodrigo Ulinski	Maria Aparecida Marques
Felipe Dias de Silva	Maria Luíza Doro Pereira Turci
Flávia Luiza Ribeiro	Maria Zilda do Nascimento Souza
Gabriela Calinconi Pereira	Marília Panisset Brandão Fadel
Geraldo Magela Cunha	Matheus Oliveira Costa
Gerliane Pereira Damasceno de Souza	Milck Kruell Ramalho Loregian
Gessica Priscila de Resende	Patrícia de Fátima Teixeira
Gilmar Cardoso Júnior	Poliana Campos Araújo
Giovani Garcia de Faria	Rafael Malchado Carlos
Giovanny Paulino da Silva	Ricardo de Paula Costa
Gislane Costa Aguiar	Roberto Carlos Rebouças
Gtazielle fernandea de Souza Martins	Rodolfo Silvério Vilela
Guilherme Nunes Marques	Sabrina Soares Cardoso de Araújo
Heloísa Lamounier Sena	Taís de Freitas Ferreira Almeida
Hermínia Maria dos Santos	Talles Bertan Vargas Quirino
Heron Borges Ribeiro	Tatiane Gresta Vieira da Silva
Humberto Meireles	Thaís Araújo Machado
Izabella Quaresma Monteiro de Barros Teixeira	Thaís Ferraz Costa
Izabella Agnes de Freitas Siqueira	Valquiria Duarte Damato
Jaqueline Ferreira de Jesus	Wellington Nunes Lopes
João Abdala	Willian Pereira Costa
Josiane da Silva Ferry	Yves Moreira Ribeiro
Karina Salgado Menezes	
Kellen Beatriz da Silva	

Apoio administrativo:

Cláudio Pereira Leite
Marcela Muniz Pinto
Poliana Ribeiro da Silva Moraes
Wesley Muniz Pinto