

Taxa de desocupação (4,6%) fica estável no mês e cai frente a outubro de 2011

Em outubro de 2012 havia 10.496 mil pessoas em idade ativa (PIA) na Região Metropolitana do Rio de Janeiro. Essa população ficou estável no mês e aumentou 1,0 % no ano. Das 10.496 mil pessoas em idade ativa, 53,3% encontravam-se ocupadas (nível de ocupação), 2,6% desocupadas e 44,1% não economicamente ativas. A população ocupada (PO), de aproximadamente 5.594 mil pessoas, permaneceu estável na comparação mensal e aumentou 2,8% na análise anual.

A população desocupada (PD), com 268 mil pessoas, ficou estável em relação a setembro de 2012 e declinou 18,8% frente a outubro de 2011.

A população não economicamente ativa (PNEA), com aproximadamente 4.634 mil pessoas, ficou estável no mês e no ano.

A taxa de desocupação em outubro de 2012 (4,6%) ficou estável em relação a setembro de 2012 e caiu 1,1 ponto percentual frente a outubro de 2011.

POPULAÇÃO OCUPADA

População Ocupada na Região Metropolitana do Rio de Janeiro (%)

Mês de Outubro	2010	2011	2012
Sexo:			
Masculino	56,2	55,5	55,1
Feminino	43,8	44,5	44,9
Faixa Etária:			
10 a 14 anos	0,1	0,1	0,1
15 a 17 anos	0,8	1,0	0,8
18 a 24 anos	11,9	12,0	12,1
25 a 49 anos	61,8	60,8	60,5
50 anos ou mais	25,5	26,2	26,5
Anos de Estudo:			
Sem instrução e menos de 1 ano	1,7	2,3	1,4
1 a 3 anos	3,5	3,1	2,9
4 a 7 anos	16,9	15,7	15,5
8 a 10 anos	17,7	17,4	17,0
11 anos ou mais	60,1	61,5	63,1
Tamanho do Empreendimento:			
1 a 5 pessoas	37,2	37,3	35,4
6 a 10 pessoas	5,2	5,0	4,8
11 ou mais pessoas	57,6	57,7	59,8
Tempo de Permanência no Trabalho:			
Até 30 dias	1,1	1,1	1,0
De 31 dias a menos de 1 ano	15,1	17,5	16,8
De 1 ano a menos de 2 anos	10,6	11,2	12,0
2 anos ou mais	73,2	70,2	70,3
Horas Habitualmente Trabalhadas por Semana:			
Até 39 horas	17,5	17,7	18,0
40 a 44 horas	48,4	46,1	48,6
45 horas e mais	34,1	36,3	33,4

FONTE: IBGE, Diretoria de Pesquisas, Coordenação de Trabalho e Rendimento, Pesquisa Mensal de Emprego.

TAXA DE DESOCUPAÇÃO

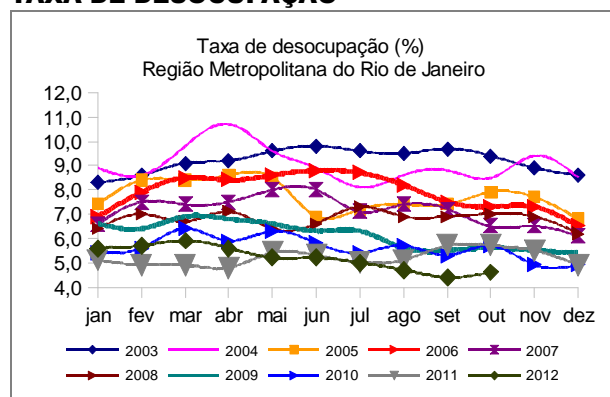

Em doze meses, o emprego com carteira de trabalho assinada no setor privado cresceu 7,2% (aumento de 171 mil trabalhadores) na Região Metropolitana do Rio de Janeiro.

GRUPAMENTOS DE ATIVIDADE

Em relação a setembro de 2012 todos os grupamentos de atividade permaneceram estáveis.

Frente a outubro de 2011, a construção e o comércio apresentaram crescimento de 11,2% e 11,6%, respectivamente. Os demais grupamentos não tiveram variação estatisticamente significativa, permanecendo estáveis nesse período de comparação.

População Ocupada na Região Metropolitana do Rio de Janeiro

Mês de Outubro	2010	2011	2012
Grupamentos de Atividade:			
Indústria extrativa, de transformação e distribuição de eletricidade, gás e água	12,1	12,2	12,3
Construção	6,9	7,3	7,9
Comércio, reparação de veículos automotores e de objetos pessoais e domésticos e comércio a varejo de combustíveis	17,4	16,7	18,2
Serviços prestados à empresa, aluguéis, atividades imobiliárias e intermediação financeira	16,1	16,5	15,5
Educação, saúde, serviços sociais, administração pública, defesa e seguridade social	19,2	19,2	19,6
Serviços domésticos	7,7	7,1	6,5
Outros serviços (alojamento, transporte, limpeza urbana e serviços pessoais)	20,1	20,3	19,6

FONTE: IBGE, Diretoria de Pesquisas, Coordenação de Trabalho e Rendimento, Pesquisa Mensal de Emprego.

POSIÇÃO NA OCUPAÇÃO

Na comparação mensal não houve variação estatisticamente significativa no quantitativo de trabalhadores em nenhuma das formas de ocupação investigadas na Pesquisa.

Nas estimativas anuais, ou seja, frente a outubro de 2011, somente o contingente dos empregados com carteira de trabalho assinada no setor privado teve crescimento, de 7,2% (aumento de 171 mil pessoas nessa forma de ocupação). As demais modalidades de ocupação não apresentaram variações significativas no ano.

Destaca-se, em outubro de 2012, que 45,2% dos trabalhadores tinham carteira de trabalho assinada no setor privado, 9,5% não tinham carteira de trabalho assinada no setor privado e 20,2% trabalhavam por conta própria.

População Ocupada na Região Metropolitana do Rio de Janeiro (%)

Mês de Outubro	2010	2011	2012
Posição na Ocupação:			
Empregados COM carteira de trabalho assinada no setor privado	42,4	43,3	45,2
Empregados SEM carteira de trabalho assinada no setor privado	10,5	9,6	9,5
Militares ou Funcionários Públicos	9,9	10,2	9,6
Trabalhadores por conta própria	21,6	21,4	20,2
Empregador	4,0	4,3	4,4

FONTE: IBGE, Diretoria de Pesquisas, Coordenação de Trabalho e Rendimento, Pesquisa Mensal de Emprego.

RENDIMENTO

O rendimento médio real da população ocupada na Região Metropolitana do Rio de Janeiro, estimado em R\$ 1.835,20 cresceu 0,8% no mês e 2,1% em relação a outubro de 2011.

Na comparação com setembro de 2012, os empregados com carteira assinada no setor privado e os trabalhadores por conta própria tiveram acréscimo de sua remuneração média real em 1,6% e 2,3%, respectivamente. A remuneração real média dos empregados sem carteira no setor privado e dos militares e funcionários públicos estatutários teve queda de 3,7% e 4,9%, nessa ordem.

Frente a outubro de 2011, apenas os militares e funcionários públicos estatutários registraram queda do rendimento (6,3%). O destaque ficou para os empregados com carteira de trabalho assinada no setor privado, que tiveram ganho real de 8,6%.

Em relação aos grupos de atividades econômicas, em outubro de 2012, somente os trabalhadores dos serviços prestados às empresas e os da educação, saúde e administração pública tiveram real em seus rendimentos, de 5,5% e 0,4%, respectivamente. Nos demais segmentos da atividade econômica houve aumento real de rendimento médio mensal.

Em relação a outubro de 2011, o destaque foi para o aumento no rendimento dos trabalhadores da indústria (14,2%), da construção (10,5%) e dos serviços domésticos (8,9%). Nos serviços prestados às empresas e na educação, saúde e administração pública ocorreu queda do rendimento.

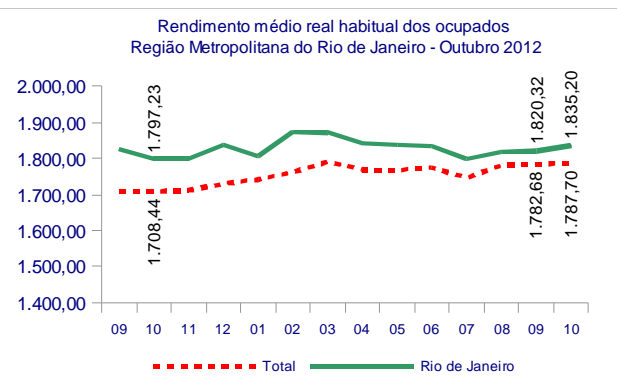

outubro de 2012

TAXA	Estimativas (%)			Comparação mensal		Comparação anual	
	outubro de 2011	setembro de 2012	outubro de 2012	Var (pp)	Situação	Var (pp)	Situação
ATIVIDADE	55,5	55,3	55,9	0,6	→	0,4	→
DESOCUPAÇÃO	5,7	4,4	4,6	0,2	→	-1,1	↓

POPULAÇÃO	% em relação a População em Idade Ativa			Estimativas (mil)	Comparação com set/12			Comparação com out/11		
	out/11	set/12	out/12		Situação	VAR%	Dif (mil)	Situação	VAR%	Dif (mil)
EM IDADE ATIVA	100,0%	100,0%	100,0%	10.496	→	0,3	27	↑	1,0	101
ECONOMICAMENTE ATIVA	55,5%	55,3%	55,9%	5.862	↑	1,3	75	→	1,6	91
OCUPADA	52,3%	52,8%	53,3%	5.594	→	1,1	63	↑	2,8	153
DESOcupADA	3,2%	2,4%	2,6%	268	→	5,0	13	↓	-18,8	-62
NÃO ECONOMICAMENTE ATIVA	44,5%	44,7%	44,1%	4.634	→	-1,0	-49	→	0,2	10

POSIÇÃO NA OCUPAÇÃO

TRABALHADOR	% em Relação a População Ocupada			Estimativas (mil)	Comparação com set/12			Comparação com out/11		
	out/11	set/12	out/12		Situação	VAR%	Dif (mil)	Situação	VAR%	Dif (mil)
EMP. COM CARTEIRA SETOR PRIVADO	43,3%	45,0%	45,2%	2.529	→	1,5	38	↑	7,2	171
EMP. SEM CARTEIRA SETOR PRIVADO	9,6%	9,9%	9,5%	531	→	-2,9	-16	→	1,7	9
MILITAR OU FUNCIONÁRIO PÚBLICO ESTATUTÁRIO	10,2%	9,2%	9,6%	540	→	5,5	28	→	-2,7	-15
CONTA PRÓPRIA	21,4%	20,3%	20,2%	1.132	→	0,9	10	→	-2,7	-31
EMPREGADOR	4,3%	4,3%	4,4%	244	→	2,3	6	→	4,9	11

GRUPAMENTOS DE ATIVIDADE

ATIVIDADE	% em relação a População Ocupada			Estimativas (mil)	Comparação com set/12			Comparação com out/11		
	out/11	set/12	out/12		Situação	VAR%	Dif (mil)	Situação	VAR%	Dif (mil)
INDÚSTRIA	12,2%	11,8%	12,3%	688	→	5,7	37	→	3,4	22
CONSTRUÇÃO	7,3%	7,7%	7,9%	439	→	3,3	14	↑	11,2	44
COMÉRCIO	16,7%	18,5%	18,2%	1.016	→	-0,8	-8	↑	11,6	105
SERVIÇOS PRESTADOS À EMPRESAS	16,5%	15,0%	15,5%	870	→	4,9	41	→	-3,3	-30
EDUCAÇÃO, SAÚDE, ADM. PÚBLICA	19,2%	19,5%	19,6%	1.094	→	1,6	17	→	4,5	48
SERVIÇOS DOMÉSTICOS	7,1%	6,6%	6,5%	362	→	-0,3	-1	→	-6,7	-26
OUTROS SERVIÇOS	20,3%	20,5%	19,6%	1.096	→	-3,3	-38	→	-0,6	-7

RENDIMENTO MÉDIO REAL

TRABALHADOR	Estimativas (R\$)			Comparação mensal		Comparação anual	
	outubro de 2011	setembro de 2012	outubro de 2012	Situação	VAR%	Situação	VAR%
TOTAL	1.797,23	1.820,32	1.835,20	↑	0,8	↑	2,1
EMP. COM CARTEIRA SETOR PRIVADO	1.554,78	1.662,22	1.688,00	↑	1,6	↑	8,6
EMP. SEM CARTEIRA SETOR PRIVADO	1.273,72	1.320,89	1.272,60	↓	-3,7	→	-0,1
MILITAR OU FUNCIONÁRIO PÚBLICO ESTATUTÁRIO	3.564,33	3.510,30	3.339,30	↓	-4,9	↓	-6,3
CONTA PRÓPRIA	1.367,44	1.344,62	1.375,10	↑	2,3	↑	0,6
NA INDÚSTRIA	1.790,16	2.005,97	2.045,00	↑	1,9	↑	14,2
NA CONSTRUÇÃO	1.370,98	1.401,64	1.515,40	↑	8,1	↑	10,5
NO COMÉRCIO	1.318,11	1.290,11	1.373,00	↑	6,4	↑	4,2
NOS SERVIÇOS PRESTADOS À EMPRESAS	2.330,72	2.352,73	2.222,40	↓	-5,5	↓	-4,6
NA EDUCAÇÃO, SAÚDE, ADM. PÚBLICA	2.575,86	2.560,61	2.550,60	↓	-0,4	↓	-1,0
NOS SERVIÇOS DOMÉSTICOS	680,83	733,16	741,40	↑	1,1	↑	8,9
EM OUTROS SERVIÇOS	1.598,64	1.602,99	1.627,20	↑	1,5	↑	1,8

Nota: As indicações de variação nas estimativas em relação às comparações as quais foram submetidas, foram feitas com base na metodologia que consiste em calcular intervalos de confiança para a diferença temporal para um determinado conjunto de indicadores provenientes da pesquisa, para cada região metropolitana isoladamente e para o conjunto das seis. Detalhes sobre esta metodologia podem ser verificados no texto: Lila M. F. e Freitas, M. P. S. "Estimação de Intervalos de Confiança para Estimadores de Diferenças Temporais na Pesquisa Mensal de Emprego". Rio de Janeiro: IBGE, Coordenação de Trabalho e Rendimento. Para as estimativas de rendimento foi adotado como parâmetro de alteração da situação 0,4%.

Rio de Janeiro, 22 de novembro de 2012

REGIÃO METROPOLITANA DO RIO DE JANEIRO

COORDENAÇÃO REGIONAL

Chefe da Unidade Estadual: Romualdo Pereira de Rezende

Coordenador da Pesquisa: Luiz Carlos Lima dos Santos

Coordenador de Informática: Carlos Eduardo Portela Bernardes

Supervisores:

Francisco Ribeiro da Silva Filho
Glória Maria Henriques Souza
Jessé Caldas de Almeida
Julio Cesar de Barros Gerijos
Lia Cardoso de Souza
Luiz Ignácio da Silva

Marcio Oliveira Pereira
Marcos Vinicius Carvalho da Silva
Mario Portella Freire
Murilo da Silva Santa Rosa
Nelson Murilo Madeira Cardoso
Tereza Cristina de Aquino Carvalho

Entrevistadores:

Adilar dos Santos Muniz
Alexandre Mário de Oliveira Santos da Paz
Allan Kardec Marques de Oliveira
Amabile Grilo Silva
Amanda Cristine Rocha da Cruz
Ana Maria Monero
Antonio Sena da Silva
Artur Miranda Rosa
Azebi dos Santos Veiga
Bernardo Coelho Carvalho
Bernardo Simões da Silva
Caio Rodrigues Gomes Leite
Camilla Guimarães de Campo
Carlos Eduardo da Silva Garcia
Carlos Luiz da Silva Junior
Claudio Alves de Souza Filho
Douglas Floriano Ribeiro
Edson Souza Câmara
Eliana Alves Moraes
Expedita da Conceição Silva Gonçalves
Felipe de Souza Gonçalves
Fernando Costa da Silva
Gabriel de Souza Cruz
Gilberto da Conceição Brollo Filho
Ícaro Moreno de Souza Melo
Indiane Rodrigues da Costa
Ivone Vilela Bello
Jackson Benedito Miranda de Siqueira
Janete de Souza Soares
Jaqueline da Valle Alvine de Almeida
João Fernando da Silva Costa
Jonatas da Silva Abreu Aarão
Jonathan Nascimento Porfirio
Jorge Luis Ramos Alves
Jose de Oliveira Gonçalves Neto
Jose de Souza Silva
Jose Rodrigues Augusto Gomes
Jubdervan Ignácio Silva
Leila Chades de Abreu
Leonel Braga Mazotto
Livia Antunes
Lucas Lazaro Sperduto
Luis Carlos Terra Gomes

Luiz Antonio Gonçalves de Carvalho
Luiz Carlos de Oliveira Silva
Luiz Onofre dos Santos Silva
Manoel Gustavo Lusitano Mosso
Mariana Alves Teixeira de Sousa
Marina Fagundes Tomazini
Matheus Abdiel de Souza Gonçalves
Nelson Fernandes Tavares
Nilo Sérgio da Silva
Paulo José Cardim de Nantes
Rafael da Luz Correa
Rafael Moura Machado
Rafael Pinto Rodrigues Santos
Rafael Ramos da Silva
Raphael Cunha Barboza
Regina Célia Feliciano Andrade
Reginaldo Nascimento Oliveira
Reinaldo de Oliveira Alves
Reinaldo José Benevenuti
Renato Luis Acosta da Silva
Rita de Cassia Alvarez Costa
Roberto de Castro da Silva
Rodrigo Meckelburg Peixoto
Ronaldo Pastura Martins
Roserval Pimentel Rolins
Sandra da Silveira Maltez
Silvana Rajão
Sílvia Nogueira de Barros Gama
Sirlei Vieira dos Santos
Solange Auxiliadora Feliciano de Andrade
Solange da Silva Fortes
Sonia Maria Cortes Gouveia Mesquita
Sonia Regina Ferreira Coimbra
Tania Petra de Oliveira
Tatiane Soares da Cunha Codeõ
Ubiracy de Oliveira
Valmir da Silva Pereira
Vicente Balduino de Araujo Neto
Vicente de Paulo Sanches Alvarez
Vinicius da Silva Ferreira
Vitor Lucas Castro
Vivian Viana Vivarini da Silva

Apoio:

José Ponciano dos Santos

Secretaria:

Sandra Regina Gomes de Vasconcelos
Sandra Velloso Cony

Codificador:

Aldineia de Oliveira Cavalcanti
Jorge Herdy Vieira