

Taxa de desocupação (3,9%) se manteve estável no mês e no ano. Rendimento cresceu 6,6% em relação a outubro de 2011.

Em outubro de 2012, havia 3.481 mil pessoas em idade ativa (PIA) na Região Metropolitana de Porto Alegre, o que representou estabilidade no mês e crescimento de 0,9% no ano. Das 3.481 mil pessoas em idade ativa, 55,5% encontravam-se ocupadas (nível de ocupação), 2,3%, desocupadas e 42,3%, não economicamente ativas. A população ocupada (PO), de cerca de 1.931 mil pessoas, apresentou estabilidade no mês e no ano.

A população desocupada (PD), com aproximadamente 79 mil pessoas, não variou na comparação mensal e na comparação anual.

A taxa de desocupação (3,9%) permaneceu estável frente a setembro de 2012 e em relação a outubro de 2011.

POPULAÇÃO OCUPADA

População Ocupada na Região Metropolitana de Porto Alegre (%)

Mês de Outubro	2010	2011	2012
Sexo:			
Masculino	54,4	54,2	53,4
Feminino	45,6	45,8	46,6
Faixa Etária:			
10 a 14 anos	0,2	0,2	0,2
15 a 17 anos	2,1	2,1	2,0
18 a 24 anos	15,2	14,8	14,9
25 a 49 anos	62,1	61,6	60,7
50 anos ou mais	20,5	21,2	22,2
Anos de Estudo:			
Sem instrução e menos de 1 ano	1,1	0,8	0,8
1 a 3 anos	3,6	3,3	3,3
4 a 7 anos	21,8	20,3	19,4
8 a 10 anos	19,8	21,0	20,4
11 anos ou mais	53,6	54,6	56,0
Tamanho do Empreendimento:			
1 a 5 pessoas	33,6	29,6	31,1
6 a 10 pessoas	7,9	7,0	6,9
11 ou mais pessoas	58,5	63,4	62,0
Tempo de Permanência no Trabalho:			
Até 30 dias	2,4	2,2	1,8
De 31 dias a menos de 1 ano	22,6	22,2	20,9
De 1 ano a menos de 2 anos	11,5	12,2	11,7
2 anos ou mais	63,5	63,4	65,6
Horas Habitualmente Trabalhadas por Semana:			
Até 39 horas	17,5	17,0	17,1
40 a 44 horas	60,1	60,0	61,2
45 horas e mais	22,5	23,0	21,7

TAXA DE DESOCUPAÇÃO

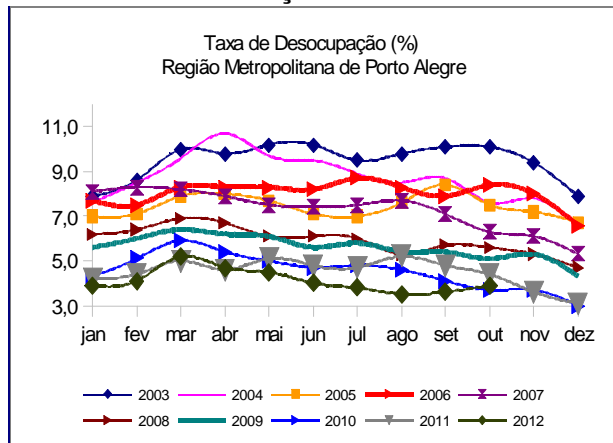

A maior parcela (21,1%) da população ocupada na Região Metropolitana de Porto Alegre em outubro estava na indústria.

GRUPAMENTOS DE ATIVIDADE

Todos os grupamentos de atividade registraram estabilidade no contingente de trabalhadores tanto na comparação mensal quanto em relação a outubro de 2011.

Estavam ocupados na Indústria, 21,1% dos trabalhadores da Região Metropolitana de Porto Alegre, o equivalente a 407 mil pessoas. O Comércio empregava 19,1% da população ocupada, enquanto 17,4% estavam empregados nas atividades de Educação, Saúde e Administração Pública. Juntas, as três atividades empregavam mais de 1 milhão de trabalhadores.

População Ocupada na Região Metropolitana de Porto Alegre

Mês de Outubro	2010	2011	2012
Grupamentos de Atividade:			
Indústria extrativa, de transformação e distribuição de eletricidade, gás e água	21,5	21,3	21,1
Construção	7,5	7,1	7,2
Comércio, reparação de veículos automotores e de objetos pessoais e domésticos e comércio a varejo de combustíveis	20,3	19,8	19,1
Serviços prestados à empresa, aluguéis, atividades imobiliárias e intermediação financeira	13,5	13,6	13,9
Educação, saúde, serviços sociais, administração pública, defesa e seguridade social	15,7	16,6	17,4
Serviços domésticos	5,9	5,7	5,6
Outros serviços (alojamento, transporte, limpeza urbana e serviços pessoais)	14,8	15,3	15,2

FONTE: IBGE, Diretoria de Pesquisas, Coordenação de Trabalho e Rendimento, Pesquisa Mensal de Emprego.

POSIÇÃO NA OCUPAÇÃO

Tanto na comparação mensal quanto em relação a outubro de 2011, houve estabilidade em todos os contingentes pesquisados.

Em outubro, 50,8% dos trabalhadores na Região Metropolitana de Porto Alegre tinham carteira de trabalho assinada no setor privado, o que correspondia a 980 mil empregados. No mesmo período, 10,0% (193 mil) trabalhavam sem carteira assinada no setor privado e 16,3% (314 mil) trabalhavam por conta própria.

População Ocupada na Região Metropolitana de Porto Alegre (%)

Mês de Outubro	2010	2011	2012
Posição na Ocupação:			
Empregados COM carteira de trabalho assinada no setor privado	48,1	50,8	50,8
Empregados SEM carteira de trabalho assinada no setor privado	11,9	10,7	10,0
Militares ou Funcionários Públicos	6,9	7,1	7,6
Trabalhadores por conta própria	17,3	15,9	16,3
Empregador	4,9	5,0	5,0

FONTE: IBGE, Diretoria de Pesquisas, Coordenação de Trabalho e Rendimento, Pesquisa Mensal de Emprego.

RENDIMENTO

O rendimento médio real da população ocupada na Região Metropolitana de Porto Alegre, estimado em R\$ 1.714,00, em outubro de 2012, apresentou-se estável no mês e registrou elevação de 6,6% no ano.

No mês, registraram aumento do rendimento médio real os empregados com carteira assinada no setor privado (3,0%) e os empregados sem carteira de trabalho assinada no setor privado (0,7%). Os trabalhadores por conta própria e os militares ou funcionários públicos estatutários registraram queda de 5,5% e 0,8%, respectivamente.

Na comparação com o mesmo mês do ano anterior, todos os trabalhadores apresentaram elevação em sua remuneração, a maior tendo sido registrada para os empregados com carteira assinada no setor privado (8,8%).

Nos grupamentos de atividade, os trabalhadores na Educação, Saúde e Administração pública tiveram redução em suas remunerações de 3,2% na comparação mensal, enquanto registraram elevação nos rendimentos os trabalhadores nos Serviços prestados a Empresas (6,1%), os trabalhadores em Outros Serviços (3,6%) e os trabalhadores nos Serviços Domésticos (1,6%). Os demais trabalhadores registraram estabilidade nos rendimentos.

Nos últimos doze meses, todos os trabalhadores apresentaram crescimento no rendimento médio real, com destaque para os trabalhadores nos Serviços Domésticos (16,5%).

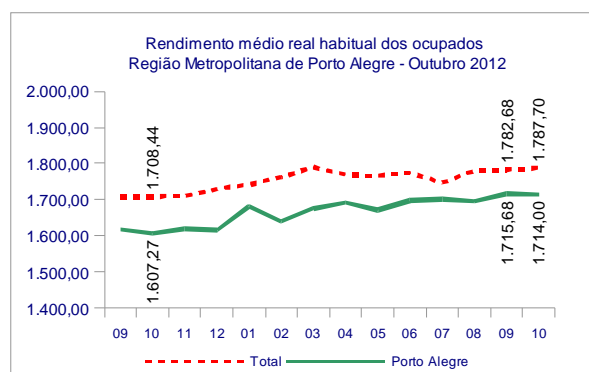

outubro de 2012

TAXA	Estimativas (%)			Comparação mensal		Comparação anual	
	outubro de 2011	setembro de 2012	outubro de 2012	Var (pp)	Situação	Var (pp)	Situação
ATIVIDADE	57,4	56,7	57,7	1,0	↑	0,3	→
DESOCUPAÇÃO	4,4	3,6	3,9	0,3	→	-0,5	→

POPULAÇÃO	% em relação a População em Idade Ativa			Estimativas (mil)	Comparação com set/12			Comparação com out/11		
	out/11	set/12	out/12		Situação	VAR%	Dif (mil)	Situação	VAR%	Dif (mil)
EM IDADE ATIVA	100,0%	100,0%	100,0%	3.481	→	-0,1	-2	↑	0,9	33
ECONOMICAMENTE ATIVA	57,4%	56,7%	57,7%	2.010	↑	1,7	34	→	1,6	31
OCUPADA	54,9%	54,7%	55,5%	1.931	→	1,3	26	→	2,1	39
DESOCUPADA	2,5%	2,0%	2,3%	79	→	11,6	8	→	-9,1	-8
NÃO ECONOMICAMENTE ATIVA	42,6%	43,3%	42,3%	1.471	↓	-2,4	-36	→	0,1	2

POSIÇÃO NA OCUPAÇÃO

TRABALHADOR	% em Relação a População Ocupada			Estimativas (mil)	Comparação com set/12			Comparação com out/11		
	out/11	set/12	out/12		Situação	VAR%	Dif (mil)	Situação	VAR%	Dif (mil)
EMP. COM CARTEIRA SETOR PRIVADO	50,8%	50,8%	50,8%	980	→	1,3	13	→	2,0	19
EMP. SEM CARTEIRA SETOR PRIVADO	10,7%	9,8%	10,0%	193	→	3,4	6	→	-4,9	-10
MILITAR OU FUNCIONÁRIO PÚBLICO ESTATUTÁRIO	7,1%	7,8%	7,6%	147	→	-1,4	-2	→	9,6	13
CONTA PRÓPRIA	15,9%	16,8%	16,3%	314	→	-1,9	-6	→	4,4	13
EMPREGADOR	5,0%	5,0%	5,0%	96	→	0,5	0	→	1,6	2

GRUPAMENTOS DE ATIVIDADE

ATIVIDADE	% em relação a População Ocupada			Estimativas (mil)	Comparação com set/12			Comparação com out/11		
	out/11	set/12	out/12		Situação	VAR%	Dif (mil)	Situação	VAR%	Dif (mil)
INDÚSTRIA	21,3%	20,8%	21,1%	407	→	2,5	10	→	0,8	3
CONSTRUÇÃO	7,1%	6,9%	7,2%	139	→	5,6	7	→	3,0	4
COMÉRCIO	19,8%	19,1%	19,1%	369	→	1,2	4	→	-1,4	-5
SERVIÇOS PRESTADOS À EMPRESAS	13,6%	14,5%	13,9%	268	→	-3,4	-9	→	3,9	10
EDUCAÇÃO, SAÚDE, ADM. PÚBLICA	16,6%	17,4%	17,4%	335	→	1,2	4	→	6,5	20
SERVIÇOS DOMÉSTICOS	5,7%	5,3%	5,6%	108	→	7,6	8	→	0,2	0
OUTROS SERVIÇOS	15,3%	15,4%	15,2%	293	→	-0,5	-2	→	1,2	4

RENDIMENTO MÉDIO REAL

TRABALHADOR	Estimativas (R\$)			Comparação mensal		Comparação anual	
	outubro de 2011	setembro de 2012	outubro de 2012	Situação	VAR%	Situação	VAR%
TOTAL	1.607,27	1.715,68	1.714,00	→	-0,1	↑	6,6
EMP. COM CARTEIRA SETOR PRIVADO	1.381,61	1.459,65	1.503,60	↑	3,0	↑	8,8
EMP. SEM CARTEIRA SETOR PRIVADO	1.110,53	1.113,66	1.121,50	↑	0,7	↑	1,0
MILITAR OU FUNCIONÁRIO PÚBLICO ESTATUTÁRIO	3.014,17	3.182,66	3.156,60	↓	-0,8	↑	4,7
CONTA PRÓPRIA	1.530,79	1.711,05	1.617,50	↓	-5,5	↑	5,7
NA INDÚSTRIA	1.390,46	1.531,52	1.526,30	→	-0,3	↑	9,8
NA CONSTRUÇÃO	1.405,73	1.437,23	1.438,50	→	0,1	↑	2,3
NO COMÉRCIO	1.408,89	1.465,98	1.470,70	→	0,3	↑	4,4
NOS SERVIÇOS PRESTADOS À EMPRESAS	1.952,10	2.043,47	2.168,60	↑	6,1	↑	11,1
NA EDUCAÇÃO, SAÚDE, ADM. PÚBLICA	2.400,06	2.546,67	2.465,50	↓	-3,2	↑	2,7
NOS SERVIÇOS DOMÉSTICOS	684,90	785,26	797,70	↑	1,6	↑	16,5
EM OUTROS SERVIÇOS	1.418,48	1.444,17	1.496,60	↑	3,6	↑	5,5

Nota: As indicações de variação nas estimativas em relação às comparações as quais foram submetidas, foram feitas com base na metodologia que consiste em calcular intervalos de confiança para a diferença temporal para um determinado conjunto de indicadores provenientes da pesquisa, para cada região metropolitana isoladamente e para o conjunto das seis. Detalhes sobre esta metodologia podem ser verificados no texto: Lila M. F. e Freitas, M. P. S. "Estimação de Intervalos de Confiança para Estimadores de Diferenças Temporais na Pesquisa Mensal de Emprego". Rio de Janeiro: IBGE, Coordenação de Trabalho e Rendimento. Para as estimativas de rendimento foi adotado como parâmetro de alteração da situação 0,4%.

Rio de Janeiro, 22 de novembro de 2012

REGIÃO METROPOLITANA DE PORTO ALEGRE

COORDENAÇÃO REGIONAL

Chefe da Unidade Estadual: José Renato Braga de Almeida

Coordenador da Pesquisa: Marco Aurélio Marques

Coordenador de Informática: Otávio José Dedavid Filho

Supervisores:

Dilce Ronsoni

Dorival Teixeira Filho

Itamar Fernandes Astarita

James César Prufer

Josué Krug

Luiz Iran Espíndola

Maria Conceição da Silva Castilhos

Paulo Iram de Jesus Fraga

Renato Felbermayer de Freitas

Vitor Alan de Freitas Rocha

Entrevistadores:

Alexandra Mandelle Salcedo

Anderson Borges Medeiros

Arlindo Miguel Hengdes

Armando Aulus Garcia Montano Neto

Atanair Oliveira

Bianca Angélica Gessi Canepelle

Bianca de Leon Louzada Borges

Bianca de Souza Proença

Bruna Santos de Almeida Andrade

Bruno Quevedo Sivelli

Carine de Fátima Gomes

Christian Schäfer

Cristiano Marques Coelho

Cristiano Ransolin

Daniel Dante

Daniel Linck

Daniel Silva

Danielle Aline Carniel

Darlan Rodrigues Batista

Delso Ericksson

Dionatan Cristian Foletto

Enirton Genir de Mello

Flávia Tubbs Saldanha

Flavia Dias

Fernanda de Freitas Ávila

Fernanda Popoviche

Fernanda Silva de Abreu

Gabriel Perotoni

Gianne Vargas da Silva

Gabriela Rodrigues dos Santos

Giovani Guazelli

Gilberto Mendes Borges

Glaci Graeff

Guilherme Sirangelo do Valle

Iara Valéria de Mello Azedias Nogueira

Jairo José Rodrigues dos Santos

Janara Pontes Pereira

Jaqueline Conte Vasconcellos

Jean Carlo Gessi Caneppele

Henrique Lopes Palmira

João Pedro Pinto Fernandes

José Ademir Alves

José Manoel de Souza Santos

José Moacir Braga

José Roberto dos Santos Paladini

Juliana Job

Juarez Antônio Schmitz

Leonardo Dias Ceresa

Leonardo Teodoro Moreira Falcão

Lia D'ávila Bois

Lucas Gil Savio Costa

Marcelo Binot

Marcelo de Souza Sampaio

Marco Andrews Felgueiras Maciel

Márcio Vasconcelos

Marcos Wodarski

Miguel Souza Brehm

Nairo Francisco Pôssas dos Santos

Nathasha Noronha Arechavaleta

Nelson Thomé Filho

Paula Simone Martins Bitencourt

Rafael Figueiró dos Santos

Rafael Nunes dos Santos

Raul Gonçalves da Cunha

Ricardo Beviláqua

Ricardo Casagrande Lopes

Ricardo de Moura Barbagli

Rita de Cássia da Rosa Aguirre

Roberta Garay Facin

Roberto Luiz Koetz

Roberto Medeiros Junior

Rodrigo dos Santos

Sérgio Antônio Vieira

Sérgio D'andrea

Sergio Pedrini

Sidnei Belmur Schneider

Thiago Netto da Silva

Vandério Amaral

Vinícius Marin

Vivian Sardá Thomassim