

### Taxa de desocupação (5,9%) caiu na comparação com setembro e manteve-se estável frente a outubro de 2011

Em outubro de 2012 havia 17.151 mil pessoas em idade ativa (PIA) na Região Metropolitana de São Paulo, o que indicou estabilidade na comparação com setembro e crescimento de 1,2% frente a outubro de 2011. Das 17.151 mil pessoas em idade ativa, 56,8% encontravam-se ocupadas (nível de ocupação), 3,5% desocupadas e 39,7% não economicamente ativas. A população ocupada (PO), aproximadamente de 9.734 mil pessoas, cresceu 1,4% no mês e 2,3% no ano.

A população desocupada (PD), com aproximadamente 605 mil pessoas, caiu 9,5% frente a setembro de 2012 e manteve-se estável no ano. A população não economicamente ativa (PNEA) totalizou 6.811 mil pessoas em outubro de 2012, caindo 1,9% no mês e permanecendo estável no ano.

A taxa de desocupação (5,9%) caiu em comparação à taxa de setembro (6,5%), mas ficou estável frente a outubro de 2011 (5,6%).

### POPULAÇÃO OCUPADA

População Ocupada na Região Metropolitana de São Paulo (%)

Mês de Outubro	2010	2011	2012
<b>Sexo:</b>			
Masculino	54,2	54,0	53,4
Feminino	45,8	46,0	46,6
<b>Faixa Etária:</b>			
10 a 14 anos	0,1	0,2	0,2
15 a 17 anos	1,8	1,6	1,9
18 a 24 anos	16,0	14,9	14,6
25 a 49 anos	61,9	62,1	61,2
50 anos ou mais	20,3	21,3	22,1
<b>Anos de Estudo:</b>			
Sem instrução e menos de 1 ano	1,7	1,2	1,3
1 a 3 anos	3,0	3,0	3,2
4 a 7 anos	16,1	16,3	15,4
8 a 10 anos	17,2	16,5	16,2
11 anos ou mais	61,8	63,0	63,9
<b>Tamanho do Empreendimento:</b>			
1 a 5 pessoas	29,5	27,7	28,0
6 a 10 pessoas	5,8	5,1	5,1
11 ou mais pessoas	64,8	67,2	66,9
<b>Tempo de Permanência no Trabalho:</b>			
Até 30 dias	1,7	0,9	1,6
De 31 dias a menos de 1 ano	20,2	18,2	18,1
De 1 ano a menos de 2 anos	12,0	13,4	12,3
2 anos ou mais	66,1	67,5	68,1
<b>Horas Habitualmente Trabalhadas por Semana:</b>			
Até 39 horas	15,6	15,0	15,8
40 a 44 horas	53,4	54,1	54,1
45 horas e mais	31,0	30,9	30,1

FONTE: IBGE, Diretoria de Pesquisas, Coordenação de Trabalho e Rendimento, Pesquisa Mensal de Emprego.

### TAXA DE DESOCUPAÇÃO

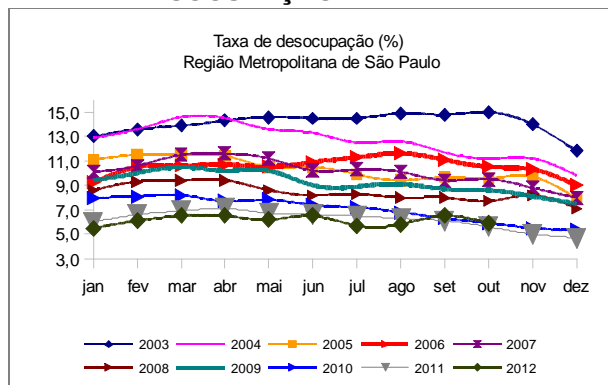

**Em doze meses, o rendimento médio real dos trabalhadores da Região Metropolitana de São Paulo cresceu 6,9%, atingindo R\$ 1.922,70.**

## GRUPAMENTOS DE ATIVIDADE

Os grupamentos de atividade, praticamente, não apresentaram variações estatisticamente significativas na comparação com o mês anterior, sendo a exceção a atividade dos Serviços Domésticos, com queda 6,5%. Frente a outubro de 2011, o grupamento Educação, Saúde e Administração Pública cresceu 7,5%, gerando 95 mil postos de trabalho nesse período. Os demais grupamentos de atividade permaneceram estáveis na comparação anual.

### População Ocupada na Região Metropolitana de São Paulo

Mês de Outubro	2010	2011	2012
<b>Grupamentos de Atividade:</b>			
Indústria extrativa, de transformação e distribuição de eletricidade, gás e água	20,3	19,7	18,9
Construção	6,7	6,8	6,9
Comércio, reparação de veículos automotores e de objetos pessoais e domésticos e comércio a varejo de combustíveis	18,0	18,0	18,1
Serviços prestados à empresa, aluguéis, atividades imobiliárias e intermediação financeira	16,5	17,3	17,3
Educação, saúde, serviços sociais, administração pública, defesa e seguridade social	13,9	13,4	14,1
Serviços domésticos	6,8	6,7	6,2
Outros serviços (alojamento, transporte, limpeza urbana e serviços pessoais)	17,3	17,6	18,0

FONTE: IBGE, Diretoria de Pesquisas, Coordenação de Trabalho e Rendimento, Pesquisa Mensal de Emprego.

## POSIÇÃO NA OCUPAÇÃO

Na comparação frente a setembro de 2012 o emprego como Conta Própria cresceu 6,0%, acréscimo de 88 mil trabalhadores, enquanto as demais modalidades de ocupação ficaram estáveis no mês.

Em 12 meses (comparação em relação a outubro de 2011), as formas de posição na ocupação não apresentaram variações estatisticamente significantes.

### População Ocupada na Região Metropolitana de São Paulo (%)

Mês de Outubro	2010	2011	2012
<b>Posição na Ocupação:</b>			
Empregados COM carteira de trabalho assinada no setor privado	49,7	53,1	52,7
Empregados SEM carteira de trabalho assinada no setor privado	13,0	11,3	11,1
Militares ou Funcionários Públicos	6,2	5,6	6,0
Trabalhadores por conta própria	16,7	16,1	16,0
Empregador	4,8	4,2	4,6

FONTE: IBGE, Diretoria de Pesquisas, Coordenação de Trabalho e Rendimento, Pesquisa Mensal de Emprego.

## RENDIMENTO

O rendimento médio real da população ocupada na Região Metropolitana de São Paulo, estimado em R\$1.922,70, em outubro de 2012, apresentou crescimento de 0,5% em relação a setembro e de 6,9% frente a outubro de 2011.

No mês, os empregados com carteira assinada tiveram queda de 1,7% no rendimento; os sem carteira assinada aumento de 1,2%. Também no mês, houve aumento de 6,1% no rendimento dos militares ou funcionários públicos estatutários e redução de 0,9% para os trabalhadores por conta própria. *No ano, todos os trabalhadores tiveram aumento em seus rendimentos.*

No mês, os grupamentos de atividade da indústria, da construção e dos serviços domésticos registraram queda do rendimento, respectivamente, de 3,3%, 6,3% e 3,9%. Os trabalhadores do comércio, dos serviços prestados às empresas e da educação, saúde e administração pública tiveram crescimento do rendimento, de 2,5%, 3,6% e 1,2%, nessa ordem. Com exceção dos trabalhadores da construção, os demais tiveram ganho de rendimento na comparação anual, com destaque para o crescimento de 12,9% no rendimento dos trabalhadores da educação, saúde e administração pública.

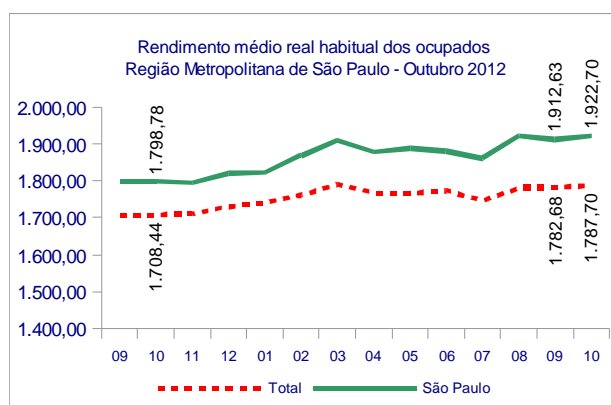

outubro de 2012

TAXA	Estimativas (%)			Comparação mensal		Comparação anual	
	outubro de 2011	setembro de 2012	outubro de 2012	Var (pp)	Situação	Var (pp)	Situação
ATIVIDADE	59,5	59,7	60,3	0,6	→	0,8	→
DESOCUPAÇÃO	5,6	6,5	5,9	-0,6	↓	0,3	→

POPULAÇÃO	% em relação a População em Idade Ativa			Estimativas (mil)	Comparação com set/12			Comparação com out/11		
	out/11	set/12	out/12		Situação	VAR%	Dif (mil)	Situação	VAR%	Dif (mil)
EM IDADE ATIVA	100,0%	100,0%	100,0%	17.151	→	-0,3	-59	↑	1,2	211
ECONOMICAMENTE ATIVA	59,5%	59,7%	60,3%	10.339	→	0,7	70	↑	2,5	253
OCUPADA	56,2%	55,8%	56,8%	9.734	↑	1,4	133	↑	2,3	218
DESOCUPADA	3,4%	3,9%	3,5%	605	↓	-9,5	-63	→	6,3	36
NÃO ECONOMICAMENTE ATIVA	40,5%	40,3%	39,7%	6.811	↓	-1,9	-128	→	-0,6	-42

### POSIÇÃO NA OCUPAÇÃO

TRABALHADOR	% em Relação a População Ocupada			Estimativas (mil)	Comparação com set/12			Comparação com out/11		
	out/11	set/12	out/12		Situação	VAR%	Dif (mil)	Situação	VAR%	Dif (mil)
EMP. COM CARTEIRA SETOR PRIVADO	53,1%	53,3%	52,7%	5.130	→	0,2	8	→	1,5	75
EMP. SEM CARTEIRA SETOR PRIVADO	11,3%	11,1%	11,1%	1.084	→	2,2	23	→	1,2	13
MILITAR OU FUNCIONÁRIO PÚBLICO ESTATUTÁRIO	5,6%	6,2%	6,0%	581	→	-1,6	-9	→	8,6	46
CONTA PRÓPRIA	16,1%	15,3%	16,0%	1.554	↑	6,0	88	→	1,2	18
EMPREGADOR	4,2%	4,5%	4,6%	444	→	1,9	8	→	11,2	45

### GRUPAMENTOS DE ATIVIDADE

ATIVIDADE	% em relação a População Ocupada			Estimativas (mil)	Comparação com set/12			Comparação com out/11		
	out/11	set/12	out/12		Situação	VAR%	Dif (mil)	Situação	VAR%	Dif (mil)
INDÚSTRIA	19,7%	19,3%	18,9%	1.839	→	-0,5	-10	→	-2,0	-37
CONSTRUÇÃO	6,8%	6,6%	6,9%	670	→	5,1	33	→	3,3	21
COMÉRCIO	18,0%	17,8%	18,1%	1.767	→	3,3	56	→	3,0	52
SERVIÇOS PRESTADOS À EMPRESAS	17,3%	17,1%	17,3%	1.684	→	2,4	40	→	2,3	37
EDUCAÇÃO, SAÚDE, ADM. PÚBLICA	13,4%	13,9%	14,1%	1.368	→	2,6	34	↑	7,5	95
SERVIÇOS DOMÉSTICOS	6,7%	6,7%	6,2%	606	↓	-6,5	-42	→	-5,0	-32
OUTROS SERVIÇOS	17,6%	18,1%	18,0%	1.757	→	1,2	21	→	4,7	78

### RENDIMENTO MÉDIO REAL

TRABALHADOR	Estimativas (R\$)			Comparação mensal		Comparação anual	
	outubro de 2011	setembro de 2012	outubro de 2012	Situação	VAR%	Situação	VAR%
TOTAL	1.798,78	1.912,63	1.922,70	↑	0,5	↑	6,9
EMP. COM CARTEIRA SETOR PRIVADO	1.740,61	1.815,78	1.785,70	↓	-1,7	↑	2,6
EMP. SEM CARTEIRA SETOR PRIVADO	1.277,40	1.442,10	1.459,40	↑	1,2	↑	14,2
MILITAR OU FUNCIONÁRIO PÚBLICO ESTATUTÁRIO	2.362,18	2.580,68	2.736,90	↑	6,1	↑	15,9
CONTA PRÓPRIA	1.683,08	1.843,17	1.826,30	↓	-0,9	↑	8,5
NA INDÚSTRIA	1.839,54	1.927,53	1.864,10	↓	-3,3	↑	1,3
NA CONSTRUÇÃO	1.564,76	1.653,30	1.548,60	↓	-6,3	↓	-1,0
NO COMÉRCIO	1.576,08	1.612,83	1.653,50	↑	2,5	↑	4,9
NOS SERVIÇOS PRESTADOS À EMPRESAS	2.322,88	2.469,33	2.557,00	↑	3,6	↑	10,1
NA EDUCAÇÃO, SAÚDE, ADM. PÚBLICA	2.164,11	2.415,07	2.443,00	↑	1,2	↑	12,9
NOS SERVIÇOS DOMÉSTICOS	742,19	801,64	770,10	↓	-3,9	↑	3,8
EM OUTROS SERVIÇOS	1.690,62	1.767,87	1.768,60	→	0,0	↑	4,6

Nota: As indicações de variação nas estimativas em relação às comparações as quais foram submetidas, foram feitas com base na metodologia que consiste em calcular intervalos de confiança para a diferença temporal para um determinado conjunto de indicadores provenientes da pesquisa, para cada região metropolitana isoladamente e para o conjunto das seis. Detalhes sobre esta metodologia podem ser verificados no texto: Lira M. F. e Freitas, M. P. S. "Estimação de Intervalos de Confiança para Estimadores de Diferenças Temporais na Pesquisa Mensal de Emprego". Rio de Janeiro: IBGE, Coordenação de Trabalho e Rendimento. Para as estimativas de rendimento foi adotado como parâmetro de alteração da situação 0,4%.

Rio de Janeiro, 22 de novembro de 2012.

**REGIÃO METROPOLITANA DE SÃO PAULO**

**COORDENAÇÃO REGIONAL**

**Chefe da Unidade Estadual:** Francisco Garrido Barcia  
**Coordenador da Pesquisa:** Antonio Aparecido Ferreira  
**Coordenador de Informática:** Wlamir Almeida Pinheiro  
**Auxiliar Coordenação:** Lucas Pecly Silveira

**Supervisores:**

Célio de Souza  
Cleide Pereira de Menezes Balero  
Edison Rabaglio  
Eliane Coimbra  
Fábio Augusto Affonso  
José Maria Arce  
Julio César Olivieri

Priscila Pereira Rodrigues Pinto  
Ricardo Vasconcellos Tinoco  
Rita de Cássia Ozório Togneri  
Sebastiana Patente de Andrade  
Yvette Pileggi

**Entrevistadores:**

Alessandra Pascoale dos Santos  
Alexandro de Souza Araújo  
André Lasas Carrão  
Andréa de Almeida Rico  
Antonio Braga  
Antonio Carlos Araújo  
Antonio de Jesus Afanasiev  
Antonio Marcos da Silva  
Aparecido Manoelito de Souza Braga  
Ariane Cruz Dantas  
Beatriz Cristina Dias França de Santana  
Bruno Oliveira Martinelli  
Camilo Henrique Fernandes Martin  
Carlos Eduardo Ferrero Salles Silva  
Carlos Magno Martins Fernandes  
Caroline Teixeira de Souza  
Celso Carneiro  
Chistopher Abdon Sousa  
Cláudio Martiniano de Azevedo  
Cleber Ribeiro Junior  
Cristiano Gomes de Matos  
Cristina A. de Godoy Santos  
Edmilson dos Santos Tiburcio  
Eliane Fulop da Silva  
Eliane Santos de Menezes Baião  
Ezequias Luna Lima  
Fabricio Pereira Franco  
Flávio Henrique Sinkus  
Flávio Pontes Rodrigues da Silva  
Francisco Sergio Mussumeci Malzoni  
Gabriel Del Corso  
Gabriela Castanho Casseratarí  
Guilherme Souza Araújo  
Igor José da Silva  
Isabella Cristina Sena de Oliveira  
Jane Lucy Alves Cardoso  
Jhonny Bezerra Torres  
José Antônio da Silva  
Juma Severo Silva Costa  
Kaio Cesar da Rocha Ribeiro

Leopoldo César Skoberg  
Lucimara Cristina Pereira Silva  
Luiz Carlos Pereira  
Marcela Calegari Vilasboas  
Márcia dos Santos Aguiar  
Marcia Militão da Costa  
Marina Marciano da Câmara Castro  
Mario Sérgio Borges  
Marisa Pereira  
Michelle Belmonte Busatta  
Mirian Cristina da Silva Cartaxo  
Mirian Tsutae Jbara  
Monica Teixeira Alves Vieira  
Natalia Virginia Esparca de Souza  
Nelson Shinji Hayashi  
Pedro Paulo Rodrigues Alves Rocha  
Priscila do Nascimento Nunes  
Renan Ribeiro Bortoluzzi  
Renata Albuquerque do Nascimento  
Ricardo André Martin  
Ricardo Mendes de Sant'ana  
Rivelino Pereira dos Santos  
Roaldo Telles Barros  
Roberto Martins de Jesus  
Roseli Alves  
Roseli Lomes Ferreira  
Rubens Nardo  
Rute Alves Maximo de Souza  
Saulo Toshio de Souza Mimaki  
Sérgio Gualberto Carmo Lameira  
Silas Martins das Neves  
Silvia Regina Vieira  
Sonia Kyomi Takehara Mitsuda  
Theo Feitosa Xavier  
Thiago Nanci Milani  
Uildson Galvão Moisés  
Victor Eiji Yamada  
Victor Luis Maranhão Lellis  
Vilma Lourdes de Amorim  
Welton Freire de Alquemim